Bijlage 8

Ecologische Beoordeling stikstofdepositie 380kV hoogspanningsverbinding Krimpen a/d IJssel – Diemen

Een onderzoek in het kader van de Omgevingswet

SWECO

Sweco Nederland B.V.	30129769
Onderwerp	Ecologische Beoordeling stikstofdepositie 380kV hoogspanningsverbinding Krimpen a/d IJssel – Diemen
Meridiannummer	003.430.20 C1690105
Projectnummer	51019426
Klant	TenneT
Auteur	[redacted]
Gecontroleerd door:	[redacted] b.a.
Vrijgegeven door:	[redacted]
Datum	28-01-2026
Document referentie	NL26-648800269-161605
Document versie	D1

Inhoudsopgave

1 Inleiding 7
1.1 Aanleiding en doel 7
1.2 AERIUS-berekening 8
1.3 Afbakening onderzoeksgebied effecten stikstofdepositie 8

2 Toetsingskader 9
2.1 Omgevingswet 9
2.2 Beoordelingskader effecten stikstofdepositie projecten 10
2.3 Beoordeling aanlegfase 10
2.4 Beoordelingsmethodiek stikstofdepositie 11
2.5 Cumulatie stikstofdepositie 13
2.6 Gebruikte gegevens 13

3 Effectbeoordeling stikstofdepositie 15
3.1 Ecologische effecten van stikstofdepositie 15
3.2 Gevoeligheid van habitattypen en leefgebieden 15
3.3 Nauwkeurigheid (kritische) depositiewaarde 16
3.4 Meetbare effecten bij experimentele toename stikstofdepositie 16
3.5 Gebiedsspecifieke beoordeling 17

4 Oostelijke Vechtplassen 19
4.1 Inleiding 19
4.2 Doelstellingen 20
4.3 Beoordeling habitattypen 21
H3140 - Kranswierwateren 22
H4010B - Vochtige heiden (laagveengebied) 24
H6410 - Blauwgraslanden 26
H7140A - Overgangs- en trilvenen (trilvenen) 29
H7140B - Overgangs- en trilvenen (veenmosrietlanden) 31
H7210 - Galigaanmoerassen 33
H91D0 - Hoogveenbossen 35
H9999 - Habitattypen mogelijk aanwezig 37
4.4 Beoordeling habitatsoorten 38
H1016 - Zeggekorfslak 39
H1903 - Groenknolorchis 41
4.5 Beoordeling broedvogels 43
4.6 Beoordeling niet-broedvogels 44
4.7 Conclusie 44

5 Naardermeer 45
5.1 Inleiding 45
5.2 Doelstellingen 47

5.3 Beoordeling habitattypen 48
H3130 - Zwakgebufferde vennen 49
H4010B - Vochtige heiden (laagveengebied) 51
H6410 - Blauwgraslanden 53
H7140A - Overgangs- en trilvenen (trilvenen) 55
H7140B - Overgangs- en trilvenen (veenmosrietlanden) 57
H91D0 - Hoogveenbossen 59
H9999 - Habitattypen mogelijk aanwezig 61
5.4 Beoordeling habitatsoorten 62
H1016 - Zeggekorfslak 63
H1903 - Groenknolorchis 65
5.5 Beoordeling broedvogels 67
5.6 Beoordeling niet-broedvogels 67
5.7 Conclusie 68

6 Nieuwkoopse Plassen & De Haeck 69
6.1 Inleiding 69
6.2 Doelstellingen 70
6.3 Beoordeling habitattypen 71
H4010B - Vochtige heiden (laagveengebied) 72
H6410 - Blauwgraslanden 74
H7140A - Overgangs- en trilvenen (trilvenen) 76
H7140B - Overgangs- en trilvenen (veenmosrietlanden) 78
H91D0 - Hoogveenbossen 80
6.4 Beoordeling habitatsoorten 82
6.5 Beoordeling broedvogels 83
6.6 Beoordeling niet-broedvogels 83
6.7 Conclusie 83

7 Botshol 84
7.1 Inleiding 84
7.2 Doelstellingen 85
7.3 Beoordeling habitattypen 85
H7140B - Overgangs- en trilvenen (veenmosrietlanden) 86
H7210 - Galigaanmoerassen 88
7.4 Beoordeling habitatsoorten 90
7.5 Beoordeling broedvogels 90
7.6 Beoordeling niet-broedvogels 90
7.7 Beoordeling herstelhexagonen 90
H3140lv/ZGH3140lv - Kranswierwateren, in laagveengebieden 91
H3150baz - Meren met krabbenscheer en fonteinkruiden, buiten afgesloten zeearmen 94
H7140B - Overgangs- en trilvenen (veenmosrietlanden) 97
H7210 - Galigaanmoerassen 100
7.8 Conclusie 103

8 Zouweboezem 105
8.1 Inleiding 105
8.2 Doelstellingen 106
8.3 Beoordeling habitattypen 106
H6410 - Blauwgraslanden 108
H91E0C - Vochtige alluviale bossen (beekbegeleidende bossen) 110
8.4 Beoordeling habitatsoorten 112

8.5 Beoordeling broedvogels 112
8.6 Beoordeling niet-broedvogels 112
8.7 Conclusie 112

9 Uiterwaarden Lek 114
9.1 Inleiding 114
9.2 Doelstellingen 115
9.3 Beoordeling habitattypen 115
H6120 - Stroomdalgraslanden 116
H6510A - Glanshaver- en vossenstaarthooilanden (glanshaver) 118
9.4 Beoordeling habitatsoorten 120
9.5 Beoordeling broedvogels 121
9.6 Beoordeling niet-broedvogels 121
9.7 Conclusie 121

10 Lingegebied & Diefdijk-Zuid 122
10.1 Inleiding 122
10.2 Doelstellingen 123
10.3 Beoordeling habitattypen 123
H6510A - Glanshaver- en vossenstaarthooilanden (glanshaver) 125
H6510B - Glanshaver- en vossenstaarthooilanden (grote vossenstaart) 127
H91E0C - Vochtige alluviale bossen (beekbegeleidende bossen) 129
10.4 Beoordeling habitatsoorten 131
10.5 Beoordeling broedvogels 131
10.6 Beoordeling niet-broedvogels 131
10.7 Conclusie 131

11 Biesbosch 132
11.1 Inleiding 132
11.2 Doelstellingen 134
11.3 Beoordeling habitattypen 135
11.4 Beoordeling habitatsoorten 136
11.5 Beoordeling broedvogels 136
A081 - Bruine Kiekendief 137
11.6 Beoordeling niet-broedvogels 140
11.7 Conclusie 140

12 Ilperveld, Varkensland, Oostzanerveld & Twiske 141
12.1 Inleiding 141
12.2 Doelstellingen 142
12.3 Beoordeling habitattypen 143
H4010B - Vochtige heiden (laagveengebied) 144
H7140B - Overgangs- en trilvenen (veenmosrietlanden) 146
12.4 Beoordeling habitatsoorten 148
12.5 Beoordeling broedvogels 148
A153 - Watersnip 149
12.6 Beoordeling niet-broedvogels 151
12.7 Conclusie 151

13 Effectbeoordeling cumulatie 153
14 Conclusie 160
14.1 Algehele conclusie 160
14.2 Oostelijke Vechtplassen 160

14.3 Naardermeer 160
14.4 Botshol 161
14.5 Nieuwkoopse Plassen & De Haeck 161
14.6 Zouweboezem 162
14.7 Uiterwaarden Lek 162
14.8 Lingegebied & Diefdijk-Zuid 162
14.9 Biesbosch 163
14.10 Ilperveld, Varkensland, Oostzanerveld & Twiske 163

Referenties 164

Bijlage 1 – Algemene beschrijvingen natuurwaarden
Bijlage 2 – stikstofrapportage 380kV hoogspanningsverbinding Krimpen a/d IJssel – Diemen

1 Inleiding

1.1 Aanleiding en doel

Om in de toekomst meer elektriciteit te kunnen transporteren, is het noodzakelijk om – naast de nieuwbouw van hoogspanningsverbindingen – bestaande verbindingen aan te passen zodat er een grotere transportcapaciteit mogelijk wordt gemaakt. Om die reden is TenneT voornemens de bestaande landelijke 380 kV-ring, de 'ruggengraat' van het landelijk hoogspanningsnet, op te waarderen. Binnen het betreffende programma valt het deelproject ‘Opwaardering 380 kV verbinding Krimpen aan den IJssel Diemen (KIJ DIM 380).

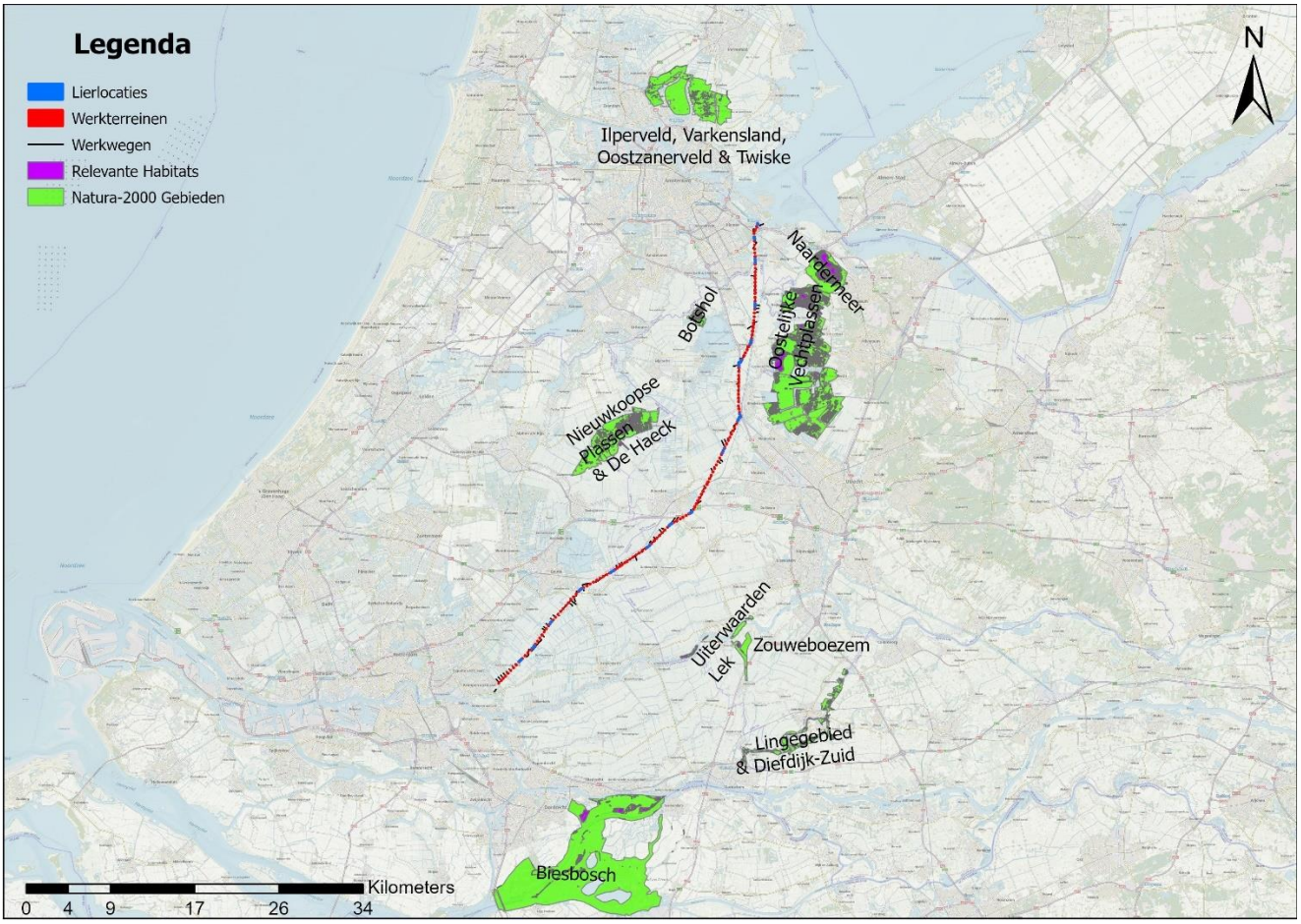

Figuur 1-1 De gehele hoogspanningsverbinding onderverdeeld in Lierlocaties (blauw), Werkterreinen (rood) en Werkwegen (zwart) voor 380kV hoogspanningsverbinding Krimpen a/d IJssel – Diemen en de daaromheen liggende Natura 2000-gebieden (groen) met een relevante toename van stikstofdepositie en de daarin gelegen relevant stikstofgevoelig habitat (paars).

In de omgevingswet zijn bepalingen vanuit de Europese Vogel- en Habitatrichtlijn verwerkt. Deze Europese richtlijnen verplichten de lidstaten gebieden aan te wijzen met speciale beschermingszones: de Natura 2000-gebieden. Deze Natura 2000-gebieden omvatten de belangrijkste leefgebieden van kwetsbare soorten en habitattypen. Gezamenlijk moeten zij een Europees ecologisch netwerk vormen om de achteruitgang van de biodiversiteit te keren:

het doel is om de aangewezen habitattypen en leefgebieden van soorten in een gunstige staat van instandhouding te behouden of te herstellen.

Voor projecten of plannen die schadelijk zijn voor de beschermde natuur, geldt een toetsingsplicht op grond van de Omgevingswet. Hierdoor is in Nederland een zorgvuldige afweging gegarandeerd bij plannen of projecten die gevolgen kunnen hebben voor de natuurlijke kenmerken en daarmee de instandhoudingsdoelstellingen van Natura 2000-gebieden.

In voorliggende rapportage wordt nagegaan of de toename van stikstofdepositie door het voorgenomen project significant negatieve gevolgen kan hebben voor stikstofgevoelige habitattypen en/of stikstofgevoelige leefgebieden van kwalificerende soorten.

1.2 AERIUS-berekening

In het stikstofonderzoek[1] zijn de uitgangspunten en resultaten vastgelegd van de berekeningen van de stikstofdepositie als gevolg van het voorgenomen plan. De berekeningen van de stikstofdepositie zijn op 27-01-2026 uitgevoerd met de meest recente versie van AERIUS-Calculator (AERIUS 2025). Hierbij is de depositie binnen de Natura 2000-gebieden berekend per hexagoon met een oppervlakte van één hectare.

1.3 Afbakening onderzoeksgebied effecten stikstofdepositie

Op basis van de stikstofberekening blijkt dat er ten gevolge van de voorgenomen ontwikkeling sprake is van een relevante toename van stikstofdepositie (≥0,01 mol N/ha/jaar) op de Natura 2000-gebieden ‘Oostelijke Vechtplassen’, ‘Naardermeer’, ‘Nieuwkoopse Plassen & De Haeck’, ‘Botshol’, ‘Zouweboezem’, ‘Uiterwaarden Lek’, ‘Lingegebied & Diefdijk-Zuid’, ‘Biesbosch’, ‘Ilperveld, Varkensland, Oostzanerveld & Twiske’. Natura 2000-gebieden op meer dan 25 kilometer afstand van de hoogspanningsverbinding vallen buiten het rekengebied van het model zoals ook wordt toegelicht in het stikstofonderzoek[1]. De toename van stikstofdepositie op hexagonen met een overschrijding van de Kritische Depositiewaarde (KDW) bedraagt maximaal 0,12 mol N/ha/jaar.

Het voorgenomen project leidt niet tot toenames van stikstofdepositie op andere Natura 2000-gebieden dan bovenstaande benoemd. Andere Natura 2000-gebieden worden in onderhavige rapportage om deze reden niet beschouwd.

[1] Sweco, *Krimpen – Beverwijk 380kV stikstofonderzoek*, 28-01-2026, versie 2, Refno.:NL26-

2 Toetsingskader

2.1 Omgevingswet

De bescherming van Natura 2000-gebieden is geregeld in hoofdstuk 5 van de Omgevingswet (Ow). Onder Natura 2000-gebieden vallen de gebieden die op grond van de Europese Vogelrichtlijn en/of Habitatrichtlijn zijn aangewezen. De essentie van het beschermingsregime voor deze gebieden is dat de duurzame instandhouding van soorten en habitattypen binnen de Europese Unie wordt gewaarborgd vanuit een Europees netwerk van beschermde natuurgebieden.

Het Ministerie van Ministerie van Landbouw, Visserij, Voedselzekerheid, en Natuur (LVVN) wijst de Natura 2000-gebieden aan met een aanwijzingsbesluit (artikel 2.44 lid 1 Ow). In dat besluit is aangegeven welke natuurwaarden kwalificerend zijn op grond van de Europese Habitatrichtlijn en/of Vogelrichtlijn. Voor deze natuurwaarden zijn instandhoudingsdoelstellingen geformuleerd voor natuurlijke habitattypen en/of soorten. Dit kunnen behoudsdoelstellingen zijn voor habitattypen en leefgebieden van soorten die zich al op het gewenste niveau (kwalitatief en kwantitatief) bevinden of uitbreidings- en/of verbeterdoelstellingen voor habitattypen en leefgebieden van soorten die zich nog niet op het gewenste niveau bevinden.

Om gevolgen voor de instandhoudingsdoelstellingen toetsbaar te maken kent de Ow een goedkeuringsvereiste voor plannen of projecten die afzonderlijk of in combinatie met andere plannen of projecten significante gevolgen voor een Natura 2000-gebied zouden kunnen hebben (‘Natura 2000-activiteit’[2]; artikel 16.53c eerste lid Ow en artikel 10.24 Bkl[3]). Een vergunningplicht geldt voor een ‘Natura 2000-activiteit’ waarvoor (significant) negatieve gevolgen op de instandhoudingsdoelstellingen niet kunnen worden uitgesloten, waarbij de kwaliteit van de habitattypen of leefgebieden van soorten in het betreffende Natura 2000-gebied kan verslechteren of een significant verstorend effect op soorten waarvoor dat gebied is aangewezen kan optreden (artikel 5.1 eerste lid Ow en artikel 8.74b Bkl). De goedkeuring of de vergunning wordt alleen verleend wanneer voldoende zeker is dat de instandhoudingsdoelstellingen voor het betreffende Natura 2000-gebied niet in het geding zijn (artikel 8.74b Bkl). Wanneer er dan nog steeds wel sprake kan zijn van een activiteit met nadelige, maar zeker geen significante, gevolgen voor een Natura 2000-gebied, geldt de zorgplicht (artikel 11.6 Bal). Deze bestaat uit het nemen van passende preventieve of herstelmaatregelen om nadelige gevolgen te beperken.

[2] ‘Het realiseren van een project, binnen of buiten een Natura 2000-gebied, dat niet direct verband houdt met of nodig is voor het beheer van een Natura 2000-gebied, maar afzonderlijk of in combinatie met andere plannen of projecten significante gevolgen kan hebben voor een Natura 2000-gebied.’

[3] Bkl: Besluit kwaliteit leefomgeving

2.2 Beoordelingskader effecten stikstofdepositie projecten

Indien uit de AERIUS-berekeningen blijkt dat er geen sprake is van een toename van de stikstofdepositie (kleiner dan of gelijk aan 0,00 mol N/ha/jaar) dan is er voor het onderdeel stikstofdepositie geen sprake van een vergunningplichtige 'Natura 2000-activiteit'. Indien uit de AERIUS-berekening blijkt dat er sprake is van een toename van de stikstofdepositie groter dan 0,00 mol N/ha/jaar, kan een ecologische voortoets aangeven of significant negatieve effecten uit te sluiten zijn. Als dit niet uit te sluiten valt, dan is er wel een vergunningsplicht in het kader van de Omgevingswet en moet een passende beoordeling worden opgesteld.

Een omgevingsvergunning kan in de volgende situaties worden verleend:

- In het stikstofregistratiesysteem is voldoende depositieruimte beschikbaar om de effecten van het project te salderen[4].
- Uit een passende beoordeling, eventueel inclusief extern salderen of andere mitigerende maatregelen, de zekerheid is verkregen dat het plan of project de natuurlijke kenmerken van het Natura 2000-gebieden niet zal aantasten. De instandhoudingsdoelstellingen vormen hierbij het toetsingskader.
- Na het succesvol doorlopen van de ADC-toets (artikel 5a.1 Bkl, lid 2 en 3 Ow; artikel 6 lid 4 Habitatrichtlijn)[5].

Indien uit de AERIUS-berekening blijkt dat er sprake is van een toename van de stikstofdepositie (≥0,01 mol N/ha/jaar) en niet aan één van bovenstaande beschreven situaties is voldaan kan geen vergunning op grond van de Omgevingswet worden verleend.

2.3 Beoordeling aanlegfase

Voorliggende rapportage beoordeelt het effect van de aanlegfase. De Wet stikstofreductie en natuurverbetering voorzag een partiële vrijstelling van de vergunningplicht voor stikstofemissies afkomstig van bouw- en sloopwerkzaamheden. Op 2 november 2022 heeft de Afdeling Bestuursrechtspraak van de Raad van State (ABRvS) uitspraak gedaan in de zaak over het Porthos-project en de bouwvrijstelling (ECLI:NL:RVS:2022:3159). De Raad van State heeft geoordeeld dat de bouwvrijstelling niet gebruikt mag worden. Daarom is ten behoeve van het onderhavige project de effecten van de aanlegfase doorgerekend met het rekenprogramma AERIUS en in voorliggende rapportage ecologisch beoordeeld.

Het is niet zo dat iedere toename van stikstofdepositie op overbelaste habitattypen of leefgebieden altijd significante gevolgen heeft. Er is ruimte voor een ecologische beoordeling. In een beoordeling van stikstofdepositie voor de Maritieme Servicehaven Noordelijk Flevoland (MSNF) was de conclusie dat de tijdelijke en geringe permanente toename van stikstofdepositie geen significante gevolgen had voor de betreffende Natura 2000-gebieden.

[4] Met het stikstofregistratiesysteem is depositieruimte gecreëerd doordat maatregelen zijn genomen die de stikstofdepositie verminderen. Een deel van deze depositieruimte kan worden ingezet voor het verlenen van een omgevingsvergunning. Voorlopig is het stikstofregistratiesysteem alleen beschikbaar voor woningbouwprojecten en een beperkt aantal infrastructurele projecten.

[5] Dit is een onderzoek waaruit naar voren komt dat er geen Alternatieven zijn voor het project met minder grote effecten op Natura 2000, er Dwingende redenen van groot openbaar belang gelden voor het project en waarbij Compensatie van Natura 2000 plaatsvindt.

De ABRvS concludeerde dat met de passende beoordeling Gedeputeerde Staten van Flevoland voldoende zekerheid had gekregen om de vergunning te verlenen (ECLI:NL:RVS:2022:2752). Er is bovendien recente jurisprudentie (ECLI:NL:RVS:2020:1110, realisatie woning te Callantsoog en ECLI:NL:RVS:2022:3093, Kerkstraat-Rembrandtstraat) waaruit blijkt dat in sommige gevallen een voortoets kan volstaan om aan te tonen dat een zeer geringe (0,01 tot 0,04 mol N/ha/jaar) tijdelijke (3 maanden tot 2 jaar) toename van stikstofdepositie geen significante gevolgen kan hebben voor Natura 2000. Er is dan geen omgevingsvergunning nodig.

Uit deze uitspraken, en ook de uitspraak van de ABRvS 'Overnachtingshaven Lobith' (ECLI:NL:RVS:2020:682), blijkt dat projecten die zelfstandig, of in combinatie met andere plannen of projecten, geen meetbare of waarneembare ecologische effecten hebben, ook de natuurlijke kenmerken van een Natura 2000-gebied niet aantasten. Het is dus niet zo dat bij overschrijding van de KDW iedere toename van depositie, hoe klein ook, altijd significante gevolgen voor een Natura 2000-gebied heeft.

2.4 Beoordelingsmethodiek stikstofdepositie

Voorliggende rapportage geeft duidelijkheid of projectgebonden toenames van stikstofdepositie significante gevolgen kunnen hebben voor de natuurlijke kenmerken van het gebied, gelet op de instandhoudingsdoelstellingen van stikstofgevoelige habitattypen en/of kwalificerende soorten in Natura 2000-gebieden. Deze beoordeling is uitgevoerd aan de hand van de volgende vragen:

- Wat is de kritische depositiewaarde (KDW) van het habitattype/leefgebied?
- Wat is de maximale achtergronddepositie op het habitattype/leefgebied?
- Hoe groot is de maximale toename van stikstofdepositie?
- Hoe groot is de maximale relevante toename van stikstofdepositie? [6]
- Wat is de huidige kwaliteit van het habitattype/leefgebied met een relevante toename van stikstofdepositie?
- Vormt stikstofdepositie een knelpunt voor het halen van instandhoudingsdoelstellingen?
- Kan de berekende toename van stikstofdepositie ecologische effecten hebben op de oppervlakte of kwaliteit van habitattypen of stikstofgevoelige leefgebieden?
- Indien sprake van ecologische effecten, staat dit de realisatie van de instandhoudingsdoelen in de weg?

De omvang van de toename en gebiedsspecifieke kenmerken, zoals hierboven opgesomd, zijn bepalend voor de vraag of er ecologische effecten optreden. Bij de vraag of er effecten op de kwaliteit op kunnen treden, vormen de kwaliteitskenmerken zoals omschreven in de Natura 2000-profielen het toetsingskader. Het gaat daarbij om de vier kwaliteitskenmerken vegetatietypen, abiotische randvoorwaarden, typische soorten en overige kenmerken van goede structuur en functie.

[6] Het maximale projecteffect op de hexagonen met een (naderende) overschrijding van de KDW.

Hexagonen met hersteldoel
Sinds de update van AERIUS Calculator 2025 is voor een aantal gebieden de habitatkaart vernieuwd. In sommige gevallen is er in de vernieuwde kaart (T1-situatie) kwalificerend habitat vervallen ten opzichte van de oude habitatkaart (T0-situatie). Omdat er rekening gehouden moet worden met het verslechteringsverbod is er door BIJ12 een verschilanalyse uitgevoerd met de aangeleverde T1-habitattypekaarten. Hierbij zijn hexagonen geïdentificeerd waar habitat is verdwenen. Omdat het verdwenen habitat in beginsel hersteld moet worden zijn deze aangemerkt als hexagonen met hersteldoel. In bepaalde gevallen moet dit verdwenen habitat hersteld worden op de locatie waar dit verdwenen is. In AERIUS 2025 zijn 'hexagonen met een hersteldoel' opgenomen. Van deze hexagonen is beoordeeld dat het habitat op diezelfde locatie hersteld dient te worden om de instandhoudingsdoelen te behalen. Deze hexagonen zijn als separate set toegevoegd aan de hexagonen met kwalificerende habitattypen of leefgebieden. Alleen voor hexagonen waar de relevante habitat in de T1-situatie is vervallen of waar de KDW in de T1-situatie hoger is geworden, is beoordeeld of deze van belang zijn voor het behalen van het hersteldoel.

Daar waar door de gebiedsecologen van de voortouwnemers (Provincies en I&W) is besloten dat vervallen habitattypen in de hexagonen met een hersteldoel hersteld moet worden, is sprake van een in ruimte geconcretiseerde instandhoudingsdoelstelling.

Het habitat moet in ieder geval op de betreffende locatie terugkomen indien:
- Dit de enige of de meest geschikte locatie is voor herstel.
- In ieder geval indien netto sprake is van achteruitgang in oppervlakte van dit habitattype in het totale Natura 2000-gebied.
- En/of indien deze locatie als herstellocatie is vastgelegd in het Natura 2000-beheerplan.

Het is noodzakelijk in een toestemmingverlening de eventueel op de hexagonen met een hersteldoel berekende depositiebijdragen te betrekken bij de beoordeling van projecten. Daarvoor zijn de volgende vragen opgesteld om de beoordeling hiervan door bevoegde gezagen zoveel mogelijk te harmoniseren en initiatiefnemers te ondersteunen bij het beoordelen van projecten in een voortoets of passende beoordeling:
- Staat de (tijdelijke) depositietoename herstel in de weg?
- Vertraagt de (tijdelijke) depositietoename het beoogde herstel? Ofwel leidt de (tijdelijke) depositietoename tot een wezenlijke vertraging ten opzichte van het tijdpad van de verbetering zoals uitgewerkt door de voortouwnemer?
- Leidt de (tijdelijke) depositietoename tot een significant negatief effect op (het behoud van) het habitattype wanneer dat weer is hersteld?

Het gaat hierboven in alle gevallen om de tijdelijke en/of permanente depositietoename op (naderend) overbelaste hexagonen, die wordt veroorzaakt door het plan of project, en dus niet om de totale depositie.

2.5 Cumulatie stikstofdepositie

Conform de definitie van de ‘Natura 2000-activiteit’ in bijlage A van de Omgevingswet en artikel 6 derde en vierde lid van de Habitatrichtlijn, dient beoordeeld te worden of een plan of project zelfstandig, of in combinatie met andere plannen of projecten, tot significant negatieve gevolgen kan leiden voor de instandhoudingsdoelstellingen van een Natura 2000-gebied; de zogenaamde cumulatietoets.

Met deze cumulatietoets beoogt de wetgever te voorkomen dat vele plannen en projecten met een klein effect samen tot significante gevolgen kunnen leiden. Plannen en projecten die in het geheel geen effect hebben, kunnen ook niet in combinatie met andere plannen of projecten tot significante gevolgen leiden. Indien uit de AERIUS-berekening blijkt dat het plan of project niet leidt tot een toename van stikstofdepositie, is een verdere beoordeling van eventuele cumulatieve effecten dus niet nodig. Wanneer er wel sprake is van een toename van stikstofdepositie ten gevolge van een project, maar deze toename op zichzelf niet tot significante effecten leidt, kan dat in cumulatie mogelijk wel het geval zijn. In de ecologische beoordeling is een beoordeling van cumulatie dus alleen relevant indien het project leidt tot een stikstoftoename die op zichzelf niet kan leiden tot significante gevolgen, maar in cumulatie met bijdragen vanuit andere projecten mogelijk wel.

In de praktijk (en in de rechtspraak) ontstaan vaak discussies over de reikwijdte van de cumulatietoets. In eerdere uitspraken heeft de ABRvS dan ook verduidelijkt om welke ontwikkelingen het gaat. Een voorbeeld is de zaak ‘ABRvS 16 april 2014, ECLI:NL:RVS:2014:1312’. Hieruit blijkt dat bij de cumulatietoets slechts rekening gehouden moet worden met andere projecten waarvoor een vergunning reeds is verleend, maar nog niet (of slechts ten dele) ten uitvoer is gelegd. Projecten waarvoor een vergunning is vereist, maar nog niet is verleend worden beschouwd alsnog te ‘onzeker’ en hoeven in de cumulatietoets niet meegenomen te worden. Ditzelfde geldt voor projecten die reeds zijn uitgevoerd, waarbij de gedachte geldt dat de gevolgen van die activiteiten reeds in de huidige situatie zijn verdisconteerd. Voor de vraag of een project in de beoordeling moet worden betrokken is dus zowel van belang in welke fase van het besluitvormings- en uitvoeringsproces het project zich bevindt (vergunning verleend en nog niet of nog slechts ten dele uitgevoerd), als de mogelijke effecten die ervan uit gaan (zie ook ABRvS 9 september 2015, ECLI:NL:RVS:2015:2848).

De toetsing van de cumulatie is gebaseerd op de onderliggende toetsen voor de betreffende plannen en projecten. De conclusies en onderbouwing van de individuele effecten zijn hieruit overgenomen. De cumulatietoets is in dit kader geen herbeoordeling van de betreffende projecten, maar een beoordeling van optelsom en interactie tussen de projecten.

2.6 Gebruikte gegevens

Als bron voor het verkrijgen van de antwoorden op de in paragraaf 2.4 genoemde vragen betreffende de KDW, maximale totale achtergronddepositie en het maximale projecteffect is gebruik gemaakt van ruimtelijke informatie, verkregen uit de AERIUS-Calculator (2025), zoals omschreven in het stikstofonderzoek[1].

Als bron voor het verkrijgen van de meest recente informatie omtrent de huidige kwaliteit, de instandhoudingsdoelstellingen en de mate van stikstofgevoeligheid van een habitattype, zijn digitaal beschikbare, gepubliceerde gegevens over het Natura 2000-gebied gebruikt, zoals de PAS-gebiedsanalyse, het Natura 2000-beheerplan en/of de Natuurdoelanalyse.

Ten behoeve van de cumulatietoets is een vergunningeninventarisatie uitgevoerd. Hiervoor zijn via verschillende bekendmakingssites[7], zoals die van de provincies en het ministerie van Landbouw, Visserij, Voedselzekerheid en Natuur (LVVN), vergunningen geraadpleegd. Aanvullend is gezocht via zoekmachines op internet naar de effecten op de betreffende Natura 2000-gebieden. Beoordeeld is of in cumulatie met deze vergunningen een toename van stikstofdepositie kan leiden tot significante effecten op het behalen van de Natura 2000-instandhoudingsdoelstellingen.

7 www.zoek.officielebekendmakingen.nl

3 Effectbeoordeling stikstofdepositie

3.1 Ecologische effecten van stikstofdepositie

Atmosferische stikstofdepositie kan leiden tot verzuring en vermesting van stikstofgevoelige habitattypen wanneer deze boven een kritische waarde komt (de kritische depositiewaarde, KDW). Stikstofdepositie bestaat in gereduceerde vorm (NH_3, ammoniak) en geoxideerde vorm (stikstofoxide, NO_x). Beide vormen van stikstof kunnen worden omgezet tot de nutriënten ammonium (NH_4) en nitraat (NO_3). De extra aanvoer van deze voedingsstoffen kan vooral bedreigend zijn voor voedselarme habitattypen. Door de verrijking kan de vegetatie verruigen en kunnen kenmerkende soorten van schrale milieus verdwijnen. Daarnaast kan depositie van stikstof, en dan vooral depositie van ammoniak, leiden tot een daling van de bodem-pH (verzuring). Door verzuring verdwijnen gevoelige soorten en neemt de soortenrijkdom en kwaliteit van zuurgevoelige habitattypen af. Stikstofdepositie kan bovendien effecten hebben via de voedselketen vanwege invloed op de kwaliteit en het aanbod aan prooidieren of het aantrekken van parasieten.

Ecologische effecten van stikstofdepositie hebben betrekking op aantasting van de kwaliteit van een habitattype of afname van de oppervlakte. Meetbare en zichtbare effecten van stikstofdepositie zullen niet direct optreden, maar pas na enige tijd. Bij overschrijding van de KDW zal eerst de kwaliteit afnemen, op termijn kunnen vegetatietypen binnen het betreffende habitattype overgaan in andere vegetatietypen, waardoor het niet meer kwalificeert als het oorspronkelijke habitattype. Dan pas is sprake van een afname in oppervlakte (oppervlakte-effect). De periode waarna effect meetbaar wordt hangt af van de hoogte van de deposities en de gevoeligheid van het type, en daarnaast wordt die periode verlengd door een eventueel beheer dat wordt gevoerd om de habitattypen in stand te houden.

3.2 Gevoeligheid van habitattypen en leefgebieden

De KDW is gedefinieerd als de grens waarboven het risico bestaat dat de kwaliteit van het habitat significant wordt aangetast als gevolg van de verzurende en/of vermestende invloed van atmosferische stikstofdepositie. De KDW kan vergeleken worden met de huidige (achtergrond)depositie of de toekomstige deposities als gevolg van het projecteffect om een beeld te krijgen van de knelpunten voor verzuring en vermesting. Hoe hoger de overschrijding van de KDW en hoe langduriger die overschrijding, hoe groter het risico op achteruitgang in oppervlakte en kwaliteit van habitattypen. Lokale omstandigheden waar het habitattype voorkomt zijn echter ook van belang voor de gevoeligheid voor stikstofdepositie.

Naast overschrijden van de KDW kunnen onder andere de volgende factoren van belang zijn voor het daadwerkelijk optreden van effecten: de gevoeligheid en bufferend vermogen van de bodem, de aanwezige (zand)dynamiek, het gevoerde beheer, de aanwezigheid van natuurlijke grazers (zoals konijnen), de hydrologische situatie en andere drukfactoren zoals betreding en andere vermestende invloeden zoals aanwezigheid van honden.

3.3 Nauwkeurigheid (kritische) depositiewaarde

Op basis van wetenschappelijk onderzoek zijn er geen aantoonbare verschillen in de kwaliteit van een habitattype of leefgebied aangetoond veroorzaakt door deposities kleiner dan 1 kilogram stikstof per hectare per jaar (Wamelink et al. 2023). Deze hoeveelheid staat ongeveer gelijk aan een depositie van 70 mol N per hectare per jaar. Onderzoek geeft dan ook aan dat de KDW met een onzekerheidsmarge van 70 mol N/ha/jaar moeten worden gehanteerd (Wamelink et al. 2023). In de praktijk varieert de stikstofdepositie op habitattypen van nature binnen een jaar en tussen verschillende jaren, waardoor een exacte relatie tussen de hoogte van de depositie en de kwaliteit van een habitattype of leefgebied niet is te leggen. Door meteorologische omstandigheden treden van jaar tot jaar variaties in de depositie op in de orde van grootte van 10% (Marra et al., 2025, RIVM). Bij de huidige gemiddelde landelijke achtergronddepositie van circa 1.426 mol N/ha/jaar is de jaarlijkse variatie daarmee circa 143 mol (AERIUS Monitor, 2025).

3.4 Meetbare effecten bij experimentele toename stikstofdepositie

Effecten door stikstofdepositie op een habitattype of leefgebied worden in de regel veroorzaakt door deposities over een langere periode. Gelet op de natuurlijke variatie in depositie kan stikstofdepositie op een bepaalde locatie niet met een grotere nauwkeurigheid dan op honderden molen N/ha/jaar of hele kilogrammen N/ha/jaar vastgesteld worden. Bovendien zijn er in experimentele studies zelden negatieve effecten aangetoond na experimentele deposities van minder dan 5 kg N/ha/jaar (350 mol N/ha/jaar) en in het geheel niet bij stikstofgiften van minder dan 1 kg N/ha/jaar (70 mol N/ha/jaar) (Cunha et al. 2002). In de wetenschappelijke literatuur is het dan ook gebruikelijk om stikstofdepositie uit te drukken in kg/ha/jaar, waarbij de auteurs afronden op 1 kg (Krupa 2003; Wamelink et al. 2023; van Dobben et al. 2012; Cunha et al. 2002; Lilleskov et al. 2019).

Uit onderzoek blijkt dat pas bij een toevoeging van 122,5 mol N/ha/jaar (bij een achtergronddepositie van 2.100 – 2.450 mol N/ha/jaar) een effect is aangetoond op jonge heide (Heil and Diemont 1983). Hoewel de precieze relatie tussen concentraties van experimenteel toegevoegde stikstof en waarneembare effecten sterk samenhangt met de experimentele opzet en duur en met lokale effecten als bodemsamenstelling en achtergronddepositie, geven de bovenstaande en andere vergelijkbare studies aan dat waarneembare effecten pas verwacht kunnen worden bij toevoeging van tenminste 70 mol N/ha/jaar over meerdere jaren.

De aanwezige habitattypen in Nederland produceren, afhankelijk van de productiviteit, jaarlijks 2.000 – 6.000 kg droge stof per hectare. Voor deze biomassaproductie is gemiddeld 30 – 90 kg N/ha/jaar nodig, ca. 2.150 – 6.400 mol N/ha/jaar. Dit betreft de totale aanvoer van stikstof, dus ook vanuit bronnen naast atmosferische depositie, zoals via grond- en oppervlaktewater, nalevering uit de bodem, mineralisatie van organisch materiaal en natuurlijke bemesting (via dieren of vee dat ingezet wordt bij natuurlijke begrazing). Een eenmalige depositie van 1 mol N/ha/jaar komt overeen met 0,02 – 0,05% van de jaarlijks benodigde hoeveelheid stikstof voor natuurlijke habitattypen en leefgebieden. Een deel hiervan zal uitspoelen naar het grondwater of uit de bodem verdwijnen door denitrificatie.

Ook wanneer deze dosis volledig ter beschikking komt aan de vegetatie, zullen toenames van enkele molen stikstof per hectare niet leiden tot meetbare veranderingen in groeisnelheid van individuele planten, en daarmee tot veranderingen in concurrentiepositie tussen soorten onderling (Kleijberg 2020).

Om daadwerkelijk tot een significant kwaliteitsverlies te komen, is voor een langere aaneengesloten periode een overschrijding van de KDW nodig. Van een meetbaar kwaliteitsverlies is sprake indien een habitattype of leefgebied lokaal een kwaliteitsklasse daalt, bijvoorbeeld van ‘goed’ naar ‘matig’. Deze kwaliteitsklassen zijn gedefinieerd in de Natura 2000-profielen aan de hand van de vegetatietypen, abiotische randvoorwaarden, typische soorten en overige kenmerken van goede structuur en functie. Effecten van een blijvende bijdrage in de vorm van kwaliteitsverlies en uiteindelijk oppervlakteverlies op het volledige areaal met een overschrijding van de KDW duurt jaren en speelt zich af in 10 tot 20 jaar (Goderie and Vertegaal 2020). De tijdsduur waarin dit optreedt is onder meer afhankelijk van de gevoeligheid van het habitattype.

Samengevat kan op basis van het voorgaande worden geconcludeerd dat grotere langdurige overschrijding van de KDW aantoonbare negatieve gevolgen kan hebben voor kwaliteit en oppervlakte van habitattypen, maar dat dit niet aantoonbaar is bij kleine stikstofdepositietoenames van enkele molen, laat staan bij enkele tienden of honderdsten van molen N/ha/jaar. Door een unieke beoordeling per habitattype of leefgebied uit te voeren kan beoordeeld worden of de stikstofdepositie een significant effect zal hebben op de instandhoudingsdoelstelling in relatie tot de huidige status en trends.

3.5 Gebiedsspecifieke beoordeling

Uit bovenstaande volgt dat het onwaarschijnlijk is dat een toename van stikstof < 1 kg N/ha/jaar (70 mol N/ha/jaar), ecologisch gezien, tot een aantoonbare verandering van de kwaliteit van een habitattype of leefgebied leidt.

Bij toenames die twee orden van grootte kleiner zijn (10 g N/ha/jaar), is dit vrijwel uitgesloten. De moleculaire massa van stikstof is 14 g/mol. Met dit gegeven staat 0,01 mol N gelijk aan 0,14 gram N. Een toename van 0,01 mol N/ha/jaar staat dus gelijk aan het jaarlijks, evenredig verstrooien van 0,14 gram stikstof over één hectare grond.

Om daadwerkelijk tot een significant kwaliteitsverlies te komen, is voor een langere aaneengesloten periode een overschrijding van de KDW nodig. Van een meetbaar kwaliteitsverlies is sprake indien een habitattype of leefgebied lokaal een kwaliteitsklasse daalt, bijvoorbeeld van ‘goed’ naar ‘matig’. Deze kwaliteitsklassen zijn gedefinieerd in de Natura 2000-profielen aan de hand van de vegetatietypen, abiotische randvoorwaarden, typische soorten en overige kenmerken van goede structuur en functie. Effecten van een blijvende bijdrage in de vorm van kwaliteitsverlies en uiteindelijk oppervlakteverlies op het volledige areaal met een overschrijding van de KDW duurt jaren en speelt zich af in 10 tot 20 jaar (Goderie and Vertegaal 2020). De tijdsduur waarin dit optreedt is onder meer afhankelijk van de gevoeligheid van het habitattype.

In voorliggende ecologische beoordeling wordt daarom niet zonder meer uitgegaan van een vooraf vastgestelde grenswaarde. Habitattypen en leefgebieden met een maximaal berekend projecteffect ≥0,01 mol N/ha/jaar worden project- en gebiedsspecifiek beschouwd.

Gekeken is of zich gebiedsspecifieke omstandigheden voordoen waaronder een dergelijke kleine toename van stikstofdepositie alsnog zou kunnen leiden tot een in ecologische zin aantoonbare verandering van de kwaliteit van een habitattype of leefgebied en derhalve significante gevolgen kan hebben voor het halen van de instandhoudingsdoelen van de betreffende Natura 2000-gebieden.

4 Oostelijke Vechtplassen

4.1 Inleiding

De Oostelijke Vechtplassen bestaat uit een reeks van laagveengebieden tussen de Vecht en de oostrand van Utrechtse heuvelrug. In het gebied bevinden zich door turfwinning ontstane meren en plassen, meest met een zandondergrond, sommige aanzienlijk verdiept door zandwinning. De combinatie van rivierinvloeden en invloeden van het watersysteem van de zandgronden heeft een rijke schakering van typen van moeras en moerasvegetaties doen ontstaan. In het gebied zijn twee belangrijke gradiënten te onderscheiden: van noord naar zuid loopt een gradiënt van meer gesloten gebied (bos) naar meer open landschap (grasland, trilveen en rietland), terwijl van west naar oost een gradiënt is te zien van toenemende kwel (in petgaten en trilvenen). Het is een belangrijk broedgebied voor broedvogels van rietmoerassen (Roerdomp, Purperreiger) en het is zeer belangrijk voor broedvogels van moerassen met veel waterriet en lange oeverlijnen (Woudaap, Grote karekiet). Ook is het van enig belang als broedgebied voor enkele andere moeras- en watervogels (Porseleinhoen, Zwarte stern, IJsvogel) (Oostelijke Vechtplassen, Natura2000.nl).

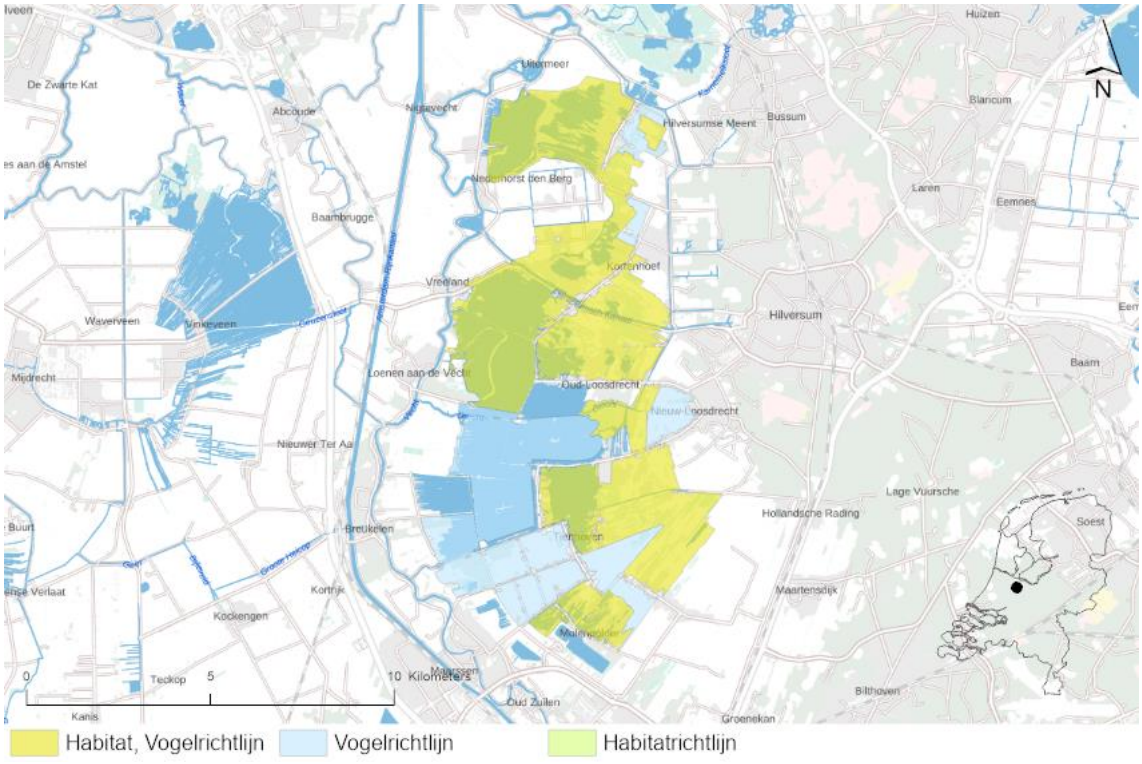

Figuur 4-1: Overzicht ligging richtlijngebieden in het gebied Oostelijke Vechtplassen.

4.2 Doelstellingen

In tabel 4.1 volgt een overzicht van de instandhoudingsdoelstellingen van het Natura 2000-gebied Oostelijke Vechtplassen op basis van het aanwijzingsbesluit.

Tabel 4.1: Instandhoudingsdoelstellingen habitattypen voor het Natura 2000-gebied Oostelijke Vechtplassen.

a) Habitattypen

Habitatcode	Habitattype	Status doel	Oppervlakte[1]	Kwaliteit[1]
H3140	Kranswierwateren	definitief	>	>
H3150	Meren met krabbenscheer en fonteinkruiden, buiten afgesloten zeearmen	definitief	>	>
H4010B	Vochtige heiden (laagveengebied)	definitief	=	=
H6410	Blauwgraslanden	definitief	=	>
H6430A	Ruigten en zomen (moerasspirea)	definitief	=	=
H6430B	Ruigten en zomen (harig wilgenroosje)	definitief	=	=
H7140A	Overgangs- en trilvenen (trilvenen)	definitief	>	>
H7140B	Overgangs- en trilvenen (veenmosrietlanden)	definitief	>	>
H7210	Galigaanmoerassen	definitief	>	>
H91D0	Hoogveenbossen	definitief	=	=

1: doelstelling voor oppervlakte en/of kwaliteit behoud: =, uitbreiding: >

b) Habitatsoorten

Soortcode	Habitatsoort	Status doel	Populatie	Omvang leefgebied[1]	Kwaliteit leefgebied[1]
H1163	Beek/Rivierdonderpad	definitief	=	=	=
H1134	Bittervoorn	definitief	=	=	=
H1082	Gestreepte waterroofkever	definitief	>	>	>
H1042	Gevlekte witsnuitlibel	definitief	>	>	>
H1903	Groenknolorchis	definitief	=	=	=
H1145	Grote modderkruiper	definitief	=	=	=
H1149	Kleine modderkruiper	definitief	=	=	=
H1318	Meervleermuis	definitief	=	=	=
H1340	Noordse woelmuis	definitief	>	>	>
H4056	Platte schijfhoren	definitief	=	=	=
H1016	Zegge-korfslak	definitief	=	=	=

1: doelstelling voor omvang en/of kwaliteit behoud: =, uitbreiding/verbetering: >

c) Broedvogels

Soortcode	Broedvogel	Status doel	Aantal broedparen	Omvang leefgebied[1]	Kwaliteit leefgebied[1]
A298	Grote karekiet	definitief	50	=	=
A229	IJsvogel	definitief	10	=	=
A119	Porseleinhoen	definitief	8	=	=
A029	Purperreiger	definitief	50	=	=
A295	Rietzanger	definitief	880	=	=
A021	Roerdomp	definitief	5	>	>
A292	Snor	definitief	150	=	=
A022	Woudaap	definitief	10	>	>
A197	Zwarte stern	definitief	110	>	>

1: doelstelling voor omvang en/of kwaliteit behoud: =, uitbreiding/verbetering: >

d) Niet-broedvogels

Soortcode	Niet-broedvogel	Status doel	Populatie	Instandhoudings-doelstelling	Omvang leefgebied[1]	Kwaliteit leefgebied[1]
A017	Aalscholver	definitief	behoud	Slaap- en rustplaats	=	=
A043	Grauwe gans	definitief	1200	Slaap- en rustplaats en foerageergebied	=	=
A041	Kolgans	definitief	920	Slaap- en rustplaats en foerageergebied	=	=
A051	Krakeend	definitief	40	Foerageergebied	=	=
A068	Nonnetje	definitief	20	Foerageergebied	=	=
A056	Slobeend	definitief	80	Foerageergebied	=	=
A050	Smient	definitief	2800	Slaap- en rustplaats en foerageergebied	=	=
A059	Tafeleend	definitief	120	Foerageergebied	=	=

1: doelstelling voor omvang en/of kwaliteit behoud: =

4.3 Beoordeling habitattypen

Uit de AERIUS-berekening blijkt dat er binnen het Natura 2000-gebied Oostelijke Vechtplassen sprake is van een tijdelijke toename van stikstofdepositie op negen stikstofgevoelige habitattypen (tabel 4.2). De overige habitattypen zijn niet gevoelig voor stikstofdepositie, of er is geen sprake van een relevante stikstoftoename ten gevolge van de voorgenomen ontwikkeling. Significant negatieve gevolgen voor deze overige habitattypen zijn daarom op voorhand uitgesloten.

Tabel 4.2: Berekende stikstofdepositiewaarden in mol N/ha/jaar op de habitattypen binnen het Natura 2000-gebied Oostelijke Vechtplassen. De tabel bevat enkel habitattypen met een projecteffect ≥0,01 mol N/ha/jaar. Depositiewaarden zijn gebaseerd op de resultaten uit de meest recente versie van AERIUS-Calculator (AERIUS 2025) en worden weergegeven in mol N/ha/jaar.

Habitatcode	Habitattype	KDW[1]	Maximale achtergrond depositie[2]	Maximaal effect[3]	Maximaal relevant effect[4]
H3140	Kranswierwateren	500	1737	0,10	0,10
H3150	Meren met krabbenscheer en fonteinkruiden, buiten afgesloten zeearmen	2143	1827	0,11	-
H4010B	Vochtige heiden (laagveengebied)	500	1470	0,06	0,06
H6410	Blauwgraslanden	786	1340	0,07	0,07
H7140A	Overgangs- en trilvenen (trilvenen)	1214	1774	0,08	0,08
H7140B	Overgangs- en trilvenen (veenmosrietlanden)	500	1792	0,10	0,10
H7210	Galigaanmoerassen	1429	1746	0,09	0,09
H91D0	Hoogveenbossen	1786	1947	0,11	0,11
H9999	Habitattypen mogelijk aanwezig	500	1083	0,04	0,04

1. *KDW van habitattype volgens Wamelink et al. (2023)* ***2.*** *Achtergronddepositie volgens de meest recente versie van AERIUS-Calculator. Kleuren betreffen: geen overschrijding en overschrijding KDW.* ***3.*** *De maximale toename van stikstofdepositie ten gevolge van de voorgenomen ontwikkeling.* ***4.*** *De maximale toename van stikstofdepositie op hexagonen met een (naderende) overschrijding van de KDW door achtergronddepositie inclusief de berekende toename.*

Het habitattype H3150 ondervindt op het moment geen (naderende) overschrijding van de KDW door de huidige achtergronddepositie op hexagonen met een toename van stikstofdepositie (≥0,01 mol N/ha/jaar). Dit blijft zo, inclusief de berekende stikstofbijdrage ten gevolge van de voorgenomen ontwikkeling. Significante gevolgen door een toename van stikstofdepositie op deze habitattypen zijn daarom uitgesloten.

Voor de effectbeoordeling op de habitattypen met een relevante tijdelijke toename van stikstofdepositie uit tabel 4.2 wordt de belangrijkste informatie samengevat in tabel 4.3.

Tabel 4.3: Basisgegevens voor de effectbeoordeling van de toename van stikstofdepositie op habitattypen binnen het Natura 2000-gebied Oostelijke Vechtplassen.

Habitatcode	Maximaal relevant effect[1]	Areaal met relevant effect (ha)[2]	Relevant t.o.v. totaal areaal (%)[3]	Algemene kwaliteit habitattype in Natura 2000-gebied[4]
H3140	0,1	21,27	18,4%	Matig tot goed
H4010B	0,06	1,43	100%	Matig tot goed
H6410	0,07	2,17	100%	Matig tot goed
H7140A	0,08	9,2	53%	Matig tot goed
H7140B	0,1	21,98	100%	Goed tot matig
H7210	0,09	0,45	14,7%	Matig tot goed
H91D0	0,11	19,73	23,7%	Goed tot matig
H9999	0,04	0,24	100%	Onbekend

1. *Maximale toename van stikstofdepositie in mol N/ha/jaar op hexagonen met een (naderende) overschrijding van de KDW door achtergronddepositie inclusief het berekende stikstofeffect.* ***2.*** *Totaal gekarteerd oppervlak met een relevante toename van stikstofdepositie op basis van de meest recente habitattypenkaart (AERIUS 2025).* ***3.*** *Het percentage aan areaal met een relevante toename van stikstofdepositie ten opzichte van het totale areaal binnen het Natura 2000-gebied.* ***4.*** *De kwaliteit volgens de PAS-gebiedsanalyse, het Natura 2000-beheerplan en/of de Natuurdoelanalyse.*

In de volgende paragrafen wordt de toename van stikstofdepositie op ieder habitattype uit bovenstaande tabel beoordeeld. Zie bijlage 1 voor een algemene omschrijving, een overzicht van de abiotische randvoorwaarden en een algemene effectbeschrijving stikstofdepositie per habitattype.

H3140 - Kranswierwateren

Instandhoudingsdoelstelling
Het habitattype H3140 Kranswierwateren heeft in het Natura 2000-gebied Oostelijke Vechtplassen een uitbreidings- en verbeterdoelstelling in relatie tot het oppervlak en de kwaliteit van het habitattype.

Huidige situatie en trend
H3140 Kranswierwateren heeft een duidelijke negatieve trend in zowel oppervlakte als kwaliteit binnen het Natura 2000-gebied Oostelijke Vechtplassen.

Berekende toename van stikstofdepositie
Op 100% (115,75 ha) van het aanwezig areaal met H3140 vindt, ten gevolge van de voorgenomen ontwikkeling, een toename van stikstofdepositie plaats. Van dit areaal met een toename van stikstofdepositie, ondervindt 18,4% een (naderende) overschrijding van de KDW door de huidige achtergronddepositie inclusief de berekende toename van stikstofdepositie. Het areaal met een

(naderende) overschrijding van de KDW ondervindt een maximale toename van stikstofdepositie van 0,1 mol N/ha/jaar (figuur 4.2).

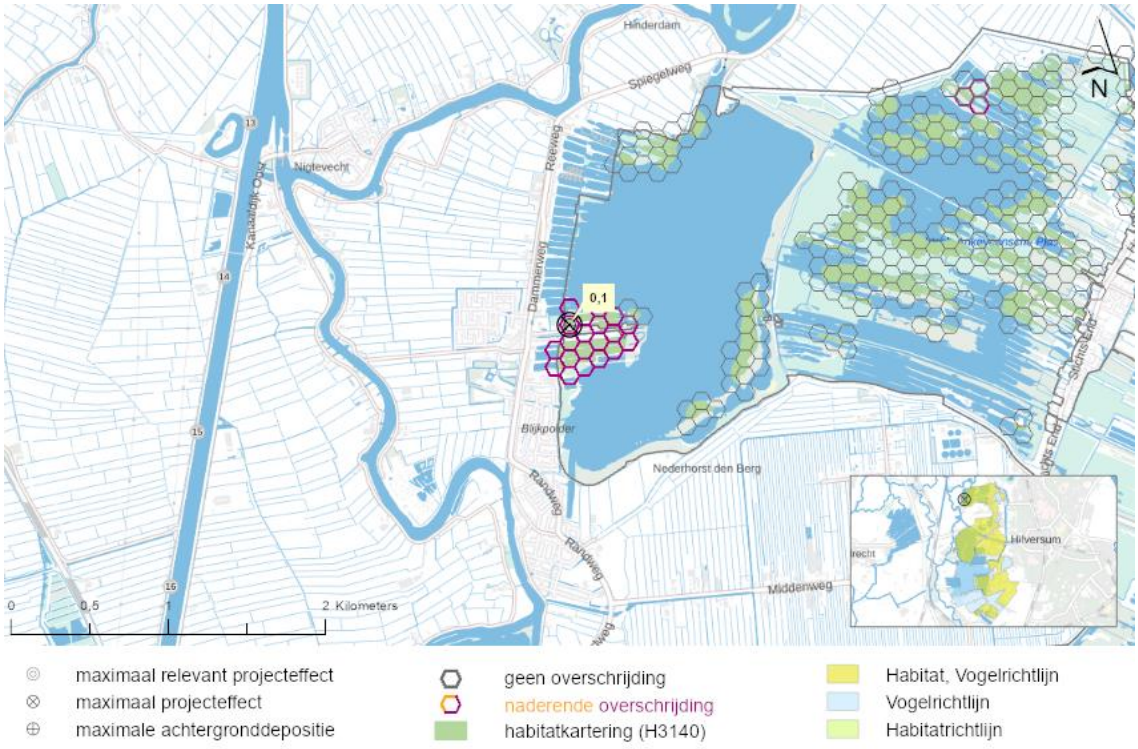

Figuur 4-2: De locatie in het Natura 2000-gebied Oostelijke Vechtplassen met de maximale relevante toename van stikstofdepositie op Kranswierwateren (H3140).

Knelpunten

H3140 Kranswierwateren zijn heldere, matig voedselrijke meren en plassen, petgaten en heldere poldersloten met vegetaties van allerlei kranswiersoorten. Kranswiervegetaties zijn vooral pioniervegetaties die zich cyclisch ontwikkelen door open plekken op de waterbodem te koloniseren. Kranswierwateren hebben helder water nodig dat licht doorlaat tot op de bodem. Daarnaast moet de totale fosfaatbelasting fors lager zijn dan de kritische fosfaatbelasting. Mogelijk zijn behalve het fosfaatgehalte ook andere concentraties (o.a. stikstof in bodem en waterkolom) sturend in de ontwikkeling van deze vegetaties. Daarnaast is er vermoedelijk een sterke relatie met exoten zoals Amerikaanse rivierkreeft, waterwaaier (*Cabomba*) en ongelijkbladig verderkruid (Natuurdoelanalyse-95, 2025). Er zijn een aantal algemene drukfactoren welke een effect hebben op alle habitattypen en soorten binnen het Natura 2000-gebied Oostelijke Vechtplassen. Van grote invloed is een veelvoud aan hydrologische factoren. Hieronder vallen de aanwezigheid van kwel, de kwaliteit van oppervlaktewater, peilfluctuatie en periodes van droogte. Elk van deze punten dragen sterk bij aan het wel of niet behalen van instandhoudingsdoelstellingen en zijn van invloed op het gehele Natura 2000-gebied. Specifiek voor H3140 zijn het doorzicht van het water, de vraat aan kranswier en de aanwezige fosfaatgehaltes in het water van grote invloed. Daarnaast wordt de grote afname van H3140 ook gedeeltelijk toegeschreven aan begrazing door exotische rivierkreeften.

Tot slot wordt de basenbeschikbaarheid in de wateren ook gezien als een knelpunt (Natuurdoelanalyse-95, 2023).

Beoordeling toename van stikstofdepositie
Habitattype H3140 kent een matige tot goede kwaliteit met een negatieve trend in oppervlak en in kwaliteit. In het beheerplan is beschreven dat effecten van stikstofdepositie, gezien de geringe overschrijding van de KDW, niet verwacht worden voor dit habitattype (Beheerplan 95, 2022). Recentelijk is de KDW voor H3140 echter verlaagd naar 500 mol N/ha/jaar. Mogelijk vormt stikstof daarmee een groter probleem dan aanvankelijk voorzien. Er spelen echter ook vele andere knelpunten in het gebied. Ten opzichte van de overige knelpunten heeft stikstof een beperkt effect op de ontwikkeling van kranswierwateren (Beheerplan 95, 2022). Op slechts 18,4% van het volledige areaal is er sprake van een relevante projectgebonden tijdelijke toename van stikstofdepositie. Aangezien er slechts op een gering areaal ten gevolge van het project sprake is van een relevante projectgebonden tijdelijke toename van stikstofdepositie van maximaal 0,1 mol N/ha/jaar, wordt geconcludeerd dat dit niet zal leiden tot meetbare effecten voor de kwaliteit van het habitattype H3140. Het is in deze situatie uitgesloten dat een tijdelijke toename van maximaal 0,1 mol N/ha/jaar tot meetbare veranderingen in de abiotische randvoorwaarden (bodem pH, nutriënten beschikbaarheid), soortensamenstelling of structuur van het habitattype zal leiden. Significant negatieve gevolgen door de projectgebonden geringe en tijdelijke toename van stikstofdepositie kunnen om bovenstaande redenen met zekerheid worden uitgesloten.

H4010B - Vochtige heiden (laagveengebied)

Instandhoudingsdoelstelling
Het habitattype H4010B heeft in het Natura 2000-gebied Oostelijke Vechtplassen een behoudsdoelstelling in relatie tot het oppervlak en de kwaliteit van het habitattype.

Huidige situatie en trend
Het habitattype H4010B Vochtige heiden heeft in het Natura 2000-gebied Oostelijke Vechtplassen een matige tot goede kwaliteit. Daarbij is de trend negatief voor zowel oppervlak als kwaliteit, waarbij de kwaliteit stabiel is voor de matig ontwikkelde vorm (Beheerplan 095, 2022, Natuurdoelanalyse 095, 2025).

Berekende toename van stikstofdepositie
Op 100% (1,43 ha) van het aanwezig areaal met H4010B vindt, ten gevolge van de voorgenomen ontwikkeling, een toename van stikstofdepositie plaats. Van dit areaal met een toename van stikstofdepositie, ondervindt 100% een (naderende) overschrijding van de KDW door de huidige achtergronddepositie inclusief de berekende toename van stikstofdepositie. Het areaal met een (naderende) overschrijding van de KDW ondervindt een maximale toename van stikstofdepositie van 0,06 mol N/ha/jaar (figuur 4.3).

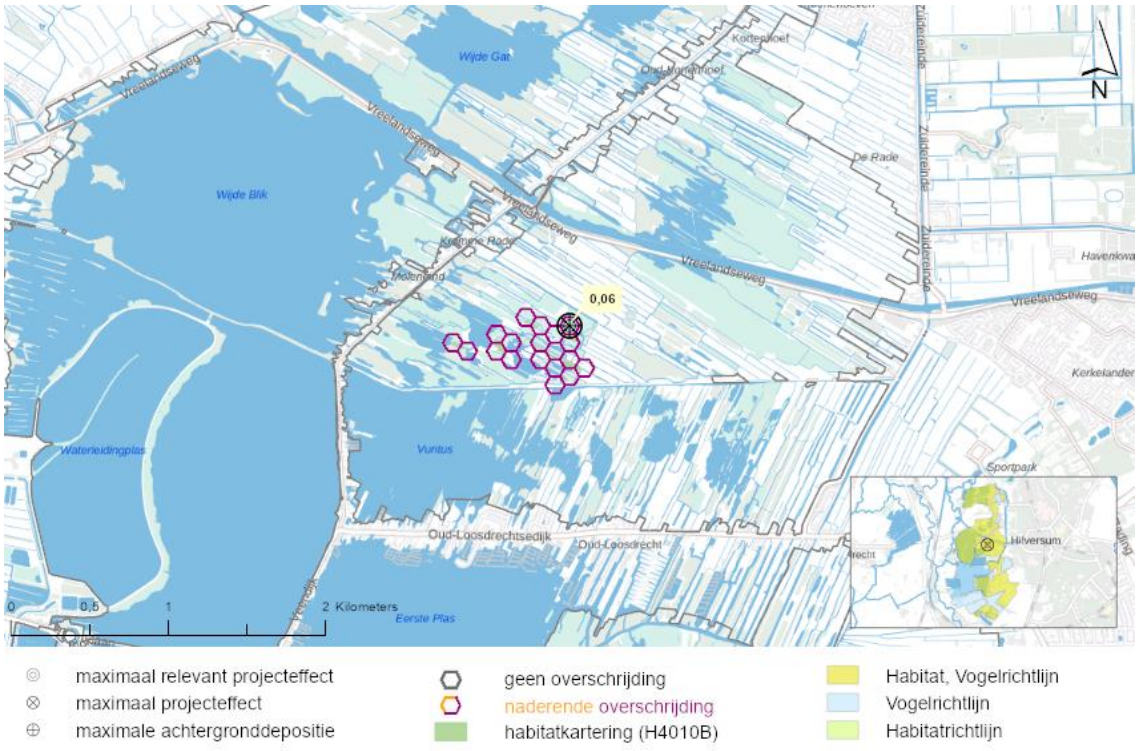

Figuur 4-3: De locatie in het Natura 2000-gebied Oostelijke Vechtplassen met de maximale relevante toename van stikstofdepositie op Vochtige heiden (laagveengebied) (H4010B).

Knelpunten

Vochtige laagveenheiden worden in West-Nederland gekenmerkt door een dwergstruiklaag die pleksgewijs of zelfs grote oppervlakten kan bedekken. Vochtige heiden van het laagveengebied ontwikkelen zich uit oudere veenmosrietlanden en verzuurde trilvenen onder een zomer maaibeheer. De moslaag van vochtige laagveenheide is doorgaans goed ontwikkeld, en bestaat hoofdzakelijk uit veenmossen. Vertraagde successie, het beperkte, kwetsbare areaal met H4010B, een slechte waterkwaliteit, atmosferische stikstofdepositie en verdroging vormen de hoofdzakelijke knelpunten voor het habitattype H4010B in het Natura 2000-gebied Oostelijke Vechtplassen (Natuurdoelanalyse-095, 2023). Met name de kwetsbaarheid vanwege het voorkomen in kleine arealen welke vaak geïsoleerd zijn van elkaar vormt een belangrijk knelpunt. Volgens de Gebiedsanalyse (95, 2017) is de trend in het gebied waar H4010B voornamelijk voorkomt (Het Hol) stabiel tot licht positief, echter in de natuurdoelanalyse (095, 2023) wordt er, op basis van een gebiedswijd oordeel, een negatieve trend toegeschreven aan het habitattype. Het is niet geheel duidelijk waarom dit type ontbreekt in potentieel geschikte gebieden. Mogelijk spelen dispersieproblemen een rol, maar wellicht zijn in een aantal deelgebieden ook de abiotische omstandigheden niet ideaal (slechte waterkwaliteit). Er is een groot oppervlak (enkele hectaren) aan vroeg gemaaid (augustus-september) veenmosrietland nodig, om het ontstaan van vochtige laagveenheiden te bevorderen (Gebiedsanalyse-95, 2017).

Bij een stikstofdepositie hoger dan 714 mol N/ha/j zijn er volgens de Gebiedsanalyse al eutrofiërende en verzurende effecten te verwachten in de successiestadia voorafgaande aan H4010B, namelijk in het veenmosrietland. Als door effecten van stikstofdepositie het veenmosrietland soortenarmer wordt, zullen ook de hieruit voortkomende Vochtige laagveenheiden minder soortenrijk zijn (afname kwaliteit). Bovendien is bij een depositie vanaf 714 mol N/ha/jaar het veenmosrietland vatbaar voor toename van bomen en struiken. Het ontbreken van voldoende basenrijke kwel en de ophoping van onverteerde plantenresten worden ook gezien als een knelpunt voor dit habitattype. Het habitattype is als eindstadium van een gemaaide verlandingsreeks onder kwalitatief goede condities afhankelijk van het voorkomen van de mesotrofe verlandingsreeks van goede kwaliteit. Deze verlanding treedt in de Oostelijke Vechtplassen nauwelijks meer op. Knelpunten voor de mesotrofe verlandingsreeks zijn de waterstanden, waterkwaliteit (stikstof, fosfaat en sulfaat), voldoende bufferende stoffen, ophoping van onverteerde plantenresten en vraat en versnippering. De versnipperde ligging en het beperkte voorkomen van heidesoorten in het natuurgebied vormen een knelpunt voor de soortenrijkdom.

Beoordeling toename van stikstofdepositie
Het habitattype H4010B vertoont binnen het Natura 2000-gebied Oostelijke Vechtplassen een negatieve trend in oppervlakte, een negatieve trend in kwaliteit voor de goed ontwikkelde vormen en een stabiele trend in de matig ontwikkelde vormen (Beheerplan-095, 2022; Natuurdoelanalyse-095, 2023). Er zijn meerdere knelpunten voor het habitattype geïdentificeerd, waaronder waterkwantiteit en -kwaliteit, stikstof depositie, vraat en versnippering.
Op het volledige areaal van het habitattype binnen het Natura 2000-gebied is sprake van een relevante projectgebonden tijdelijke toename van stikstofdepositie, terwijl met name knelpunten als versnippering, vertraagde successie, slechte waterkwaliteit en verdroging voor veel druk op het habitattype zorgen. Om deze reden zal een geringe toename van maximaal 0,06 mol N/ha/jaar niet leiden tot effecten op het oppervlakte of de kwaliteit van het habitattype. Door natuurlijke variatie in meteorologische omstandigheden, gemiddeld 10% van de achtergronddepositie, in dit geval 50 mol N/ha/jaar (Velders et al., 2018), valt de depositie toename door dit project daarbinnen volledig weg. Het is uitgesloten, vanwege de natuurlijke variatie en vanwege de vele andere knelpunten (zoals de waterstanden en kwaliteit, aanwezigheid van bufferende stoffen en ophoping onverteerde plantenresten) dat in deze situatie een dergelijke geringe toename van maximaal 0,06 mol N/ha/jaar tot meetbare veranderingen in de abiotische randvoorwaarden (bodem pH, nutriënten beschikbaarheid), soortensamenstelling of structuur van het habitattype zal leiden. Het voorgenomen plan zal daarom geen invloed hebben op het behalen van de instandhoudingsdoelstellingen (behoud kwaliteit en oppervlak) van habitattype H4010B binnen het Natura 2000-gebied Oostelijke Vechtplassen. Significant negatieve gevolgen door de projectgebonden tijdelijke toename van stikstofdepositie kunnen met zekerheid worden uitgesloten.

H6410 - Blauwgraslanden

Instandhoudingsdoelstelling
Het habitattype H6410 heeft in het Natura 2000-gebied Oostelijke Vechtplassen een behouds- en verbeterdoelstelling in relatie tot respectievelijk het oppervlak en de kwaliteit van het habitattype.

Huidige situatie en trend
Blauwgrasland komt beperkt voor. Het grootste deel is verzuurd. Toch komt goed ontwikkeld blauwgrasland nog voor in de Oostelijke Vechtplassen (met name in Kortenhoef west). De trend voor kwaliteit is negatief, maar door inrichting en beheer zijn er kansen op herstel en verbetering (Beheerplan-095, 2021). Het habitattype H6410 heeft in het Natura 2000-gebied Oostelijke Vechtplassen een matige tot goede kwaliteit en een negatieve trend voor kwaliteit met een vooralsnog stabiele trend voor oppervlakte (Natuurdoelanalyse-095, 2025)

Berekende toename van stikstofdepositie
Op 100% (2,17 ha) van het aanwezig areaal met H6410 vindt, ten gevolge van de voorgenomen ontwikkeling, een toename van stikstofdepositie plaats. Van dit areaal met een toename van stikstofdepositie, ondervindt 100% een (naderende) overschrijding van de KDW door de huidige achtergronddepositie inclusief de berekende toename van stikstofdepositie. Het areaal met een (naderende) overschrijding van de KDW ondervindt een maximale toename van stikstofdepositie van 0,07 mol N/ha/jaar (figuur 4.4).

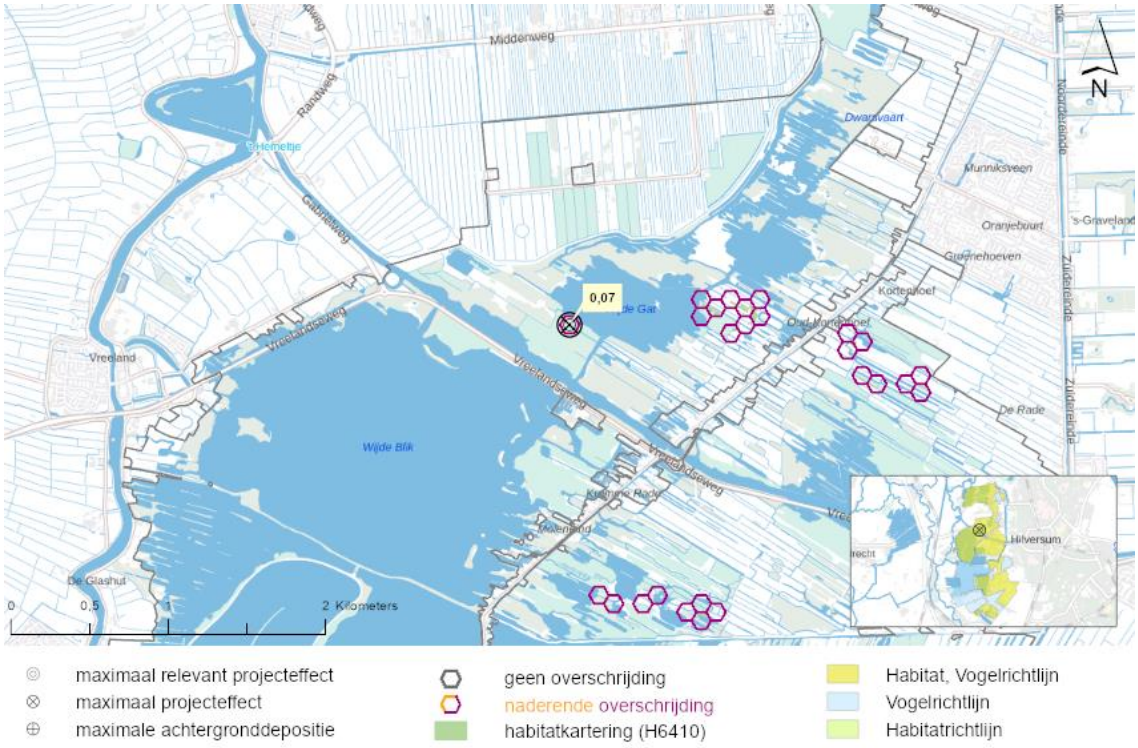

Figuur 4-4: De locatie in het Natura 2000-gebied Oostelijke Vechtplassen met de maximale relevante toename van stikstofdepositie op Blauwgraslanden (H6410).

Knelpunten
Voor met name dit open habitattype (H6410 Blauwgraslanden) geldt dat deze lokaal, in kleine arealen en geïsoleerd voorkomen in het Natura 2000-gebied. Het beperkte areaal maakt dat het habitattype gevoelig is voor externe invloeden en is een wezenlijk risico voor duurzaam behoud op lange termijn.

Daarnaast is de vegetatie zeer gevoelig voor veranderingen in hydrologie, zoals het wegvallen van kwel, verdroging of het inlaten van hard of voedselrijk water. Blauwgraslanden worden in stand gehouden door extensief maaien. Wanneer dit wordt gestopt, ontwikkelt het zich tot struweel met gagel en grauwe wilg of tot berkenbroek.
Stikstofdepositie, versnippering, vermesting van omliggend land, een slechte waterhuishouding en kwaliteit en verzuring vormen daardoor de hoofdzakelijke knelpunten voor het habitattype H6410 in het Natura 2000-gebied Oostelijke Vechtplassen (Beheerplan-095, 2021). Behoud van bestaande, en ontwikkeling van nieuwe schraalgraslanden (die zich kunnen ontwikkelen naar blauwgraslanden) vereist ingrepen in de waterhuishouding en mogelijk in de inrichting (plaggen). Het stopzetten van nabijgelegen agrarische bemesting door het realiseren van het NNN (NatuurNetwerk Nederland) speelt hierbij een rol omdat dit bijdraagt aan een verbetering van de oppervlaktewaterkwaliteit (Provincie Noord-Holland, 2012). In de huidige situatie is een hoge waterstand de belangrijkste randvoorwaarde voor gezond blauwgrasland, echter is dit moeilijk te combineren met de aanvoer van basenrijk kwelwater omdat in de huidige situatie een hoger peil de kwel wegdrukt. In de toekomst valt de stagnatie en achteruitgang van kwaliteit te verwachten als de aanvoer van basenrijke kwel verder vermindert, er een toenemende invloed is van gebiedsvreemd water (toename fosfaat en sulfaat) en/of als er verdroging optreedt. Langs de oostkant van het gebied, in gebiedsdelen die door basenrijk kwelwater worden beïnvloed, bestaan kansen door verbeterde inrichting en verschralingsbeheer (Natuurdoelanalyse-95, 2023).

Beoordeling toename van stikstofdepositie
Het habitattype H6410 vertoont binnen het Natura 2000-gebied Oostelijke Vechtplassen een negatieve trend in kwaliteit en een stabiele trend in oppervlakte (Beheerplan-095, 2022; Natuurdoelanalyse-095, 2025). Er zijn meerdere knelpunten voor het habitattype geïdentificeerd, waaronder waterkwantiteit en -kwaliteit, stikstofdepositie, verzuring en vermesting en versnippering. Op het volledige areaal van het habitattype binnen het Natura 2000-gebied is sprake van een relevante projectgebonden tijdelijke toename van stikstofdepositie, terwijl met name knelpunten als versnippering, verminderde aanbod van een hoge waterstand met baserijk water, een over het algemeen slechte waterkwaliteit voor veel druk op het habitattype zorgen. Ondanks dat stikstofdepositie ook een knelpunt is wordt er niet verwacht dat een geringe toename van maximaal 0,07 mol N/ha/jaar zal leiden tot effecten op het oppervlakte of de kwaliteit van het habitattype. Door natuurlijke variatie in meteorologische omstandigheden (gemiddeld 10% van de achtergronddepositie, in dit geval 91-134 mol N/ha/jaar) (Velders et al., 2018), valt de depositie toename door dit project daarbinnen volledig weg. Het is uitgesloten, vanwege de natuurlijke variatie, de vele andere knelpunten en vanwege de stabiele trend in oppervlakte, dat in deze situatie een dergelijke geringe toename van maximaal 0,07 mol N/ha/jaar tot meetbare veranderingen in de abiotische randvoorwaarden (bodem pH, nutriënten beschikbaarheid), soortensamenstelling of structuur van het habitattype zal leiden. Het voorgenomen project zal daarom geen invloed hebben op het behalen van de instandhoudingsdoelstellingen (behoud kwaliteit en oppervlak) van habitattype H6410 binnen het Natura 2000-gebied Oostelijke Vechtplassen. Significant negatieve gevolgen door de projectgebonden tijdelijke toename van stikstofdepositie kunnen met zekerheid worden uitgesloten.

H7140A - Overgangs- en trilvenen (trilvenen)

Instandhoudingsdoelstelling
Het habitattype H7140A heeft in het Natura 2000-gebied Oostelijke Vechtplassen een uitbreidings- en verbeterdoelstelling in relatie tot respectievelijk het oppervlak en de kwaliteit van het habitattype.

Huidige situatie en trend
Het habitattype H7140A heeft in het Natura 2000-gebied Oostelijke Vechtplassen een goede tot matige kwaliteit. Daarbij zijn er aanwijzingen voor een negatieve trend in oppervlak en een negatieve (in goed ontwikkelde vormen) tot positieve (in matig ontwikkelde vormen) trend in kwaliteit (beheerplan-95, 2022). Echter in de Natuurdoelanalyse (095, 2023) wordt er gesproken over een negatieve trend in zowel oppervlak als kwaliteit.

Berekende toename van stikstofdepositie
Op 100% (17,34 ha) van het aanwezig areaal met H7140A vindt, ten gevolge van de voorgenomen ontwikkeling, een toename van stikstofdepositie plaats. Van dit areaal met een toename van stikstofdepositie, ondervindt 53% een (naderende) overschrijding van de KDW door de huidige achtergronddepositie inclusief de berekende toename van stikstofdepositie. Het areaal met een (naderende) overschrijding van de KDW ondervindt een maximale toename van stikstofdepositie van 0,08 mol N/ha/jaar (figuur 4.5).

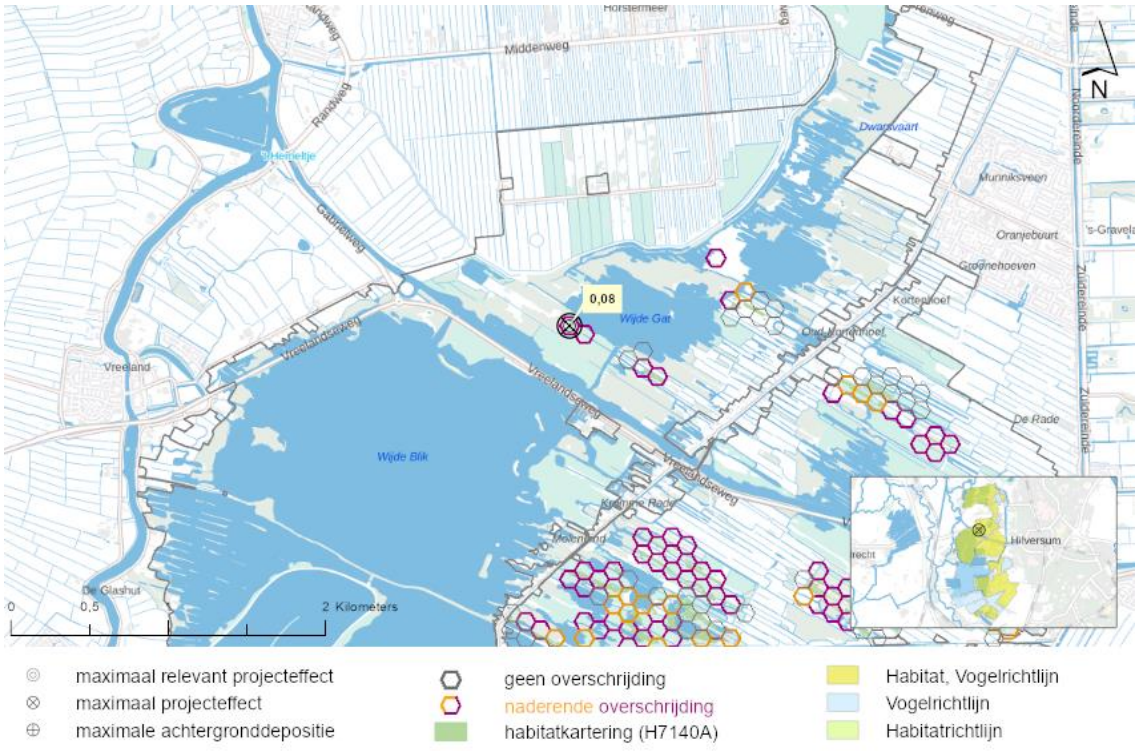

Figuur 4-5: De locatie in het Natura 2000-gebied Oostelijke Vechtplassen met de maximale relevante toename van stikstofdepositie op Overgangs- en trilvenen (trilvenen) (H7140A).

Knelpunten
Trilvenen zijn mosrijke en op het water drijvende plantenmatten (kraggen). Jong trilveen kan ontstaan door successie, via kraggenvorming vanuit kranswier-, krabbenscheer- of andere watervegetaties. Meestal ontstaat het door verlanding vanaf de oever. In de basenrijke overgangen vanaf de initiële moerassen kunnen zeer soortenrijke vegetaties voorkomen, met bijvoorbeeld zeldzame orchideeën. Vaak zijn er overgangen te onderscheiden van meer basengedomineerde naar meer regenwater gedomineerde standplaatsen, onder invloed van indringend basenrijk water. Een slechte waterkwaliteit en beperkte nieuwvorming vormen de hoofdzakelijke knelpunten voor het habitattype H7140A in het Natura 2000-gebied Oostelijke Vechtplassen (Beheerplan-95, 2022). De negatieve trend hangt vooral samen met de verminderde invloed van gebufferd kwelwater door, onder andere, verharding van het inzijgingsgebied (Utrechtse heuvelrug) en door de toenemende drinkwaterwinning na 1950 (Beheerplan-95, 2022). In mindere mate speelt ook een toenemende vermesting van het oppervlaktewater een rol in de achteruitgang van het habitattype (Beheerplan-95, 2022). Een overmaat aan stikstof en fosfaat heeft een versterkend effect op de verzuring en vermesting van het habitattype (Beheerplan-95, 2022). Door het nog nagenoeg ontbreken van initiële verlandingsstadia in open water (met bijvoorbeeld paddenrus, waterdrieblad en holpijp), zijn de perspectieven voor nieuwvestigingen op korte termijn niet gunstig. Echter, op plekken die onder invloed staan van basenrijk kwelwater, zijn de perspectieven voor effectgerichte maatregelen gunstig. Ook het wegvallen van voldoende maaibeheer in het verleden heeft bijgedragen aan de achteruitgang van het trilveen doordat veel oppervlakte overging in broekbos of kleine oppervlakten hoogveenbos (Beheerplan-95, 2022). Tenslotte zorgt ook hier het beperkte aanwezige areaal en isolatie van de arealen voor een negatieve invloed, ook externe invloeden hebben hierdoor een versterkt effect (Natuurdoelanalyse-095, 2023).

Beoordeling toename van stikstofdepositie
Het habitattype H7140A heeft binnen het Natura 2000-gebied Oostelijke Vechtplassen een matige tot goede kwaliteit met een veelal negatieve trend in kwaliteit en oppervlakte (Beheerplan-95, 2022; Natuurdoelanalyse 095, 2023). Ondanks een overwegend negatieve trend zijn er wel gunstige ontwikkelingen door lokaal genomen effectieve maatregelen. Dit zijn maatregelen zoals de verwijdering van opslag, afplaggen en het graven van petgaten. De voornaamste potenties voor dit habitattype zijn aanwezig in de kwel gevoede delen van de Oostelijke Vechtplassen (oostkant) en dus niet op de locatie van de depositietoename (Beheerplan-95, 2022). Hoewel stikstof effecten van verzuring en vermesting kan versterken, vormt het niet het belangrijkste knelpunt voor de trilvenen in het gebied. Op 53% van het totale stikstofgevoelige areaal van het habitattype binnen het Natura 2000-gebied sprake van een relevante projectgebonden toename van stikstofdepositie. Gezien het voorgaande, wordt geconcludeerd dat de beperkte tijdelijke projectgebonden stikstofdepositie van maximaal 0,08 mol N/ha/jaar niet zal leiden tot meetbare effecten voor de kwaliteit van het habitattype H7140A. Het is in deze situatie uitgesloten dat een dergelijke toename tot meetbare veranderingen in de abiotische randvoorwaarden (bodem pH, nutriënten beschikbaarheid), soortensamenstelling of structuur van het habitattype zal leiden. Significant negatieve gevolgen door de projectgebonden tijdelijke toename van stikstofdepositie kunnen om bovenstaande redenen met zekerheid worden uitgesloten.

H7140B - Overgangs- en trilvenen (veenmosrietlanden)

Instandhoudingsdoelstelling
Het habitattype H7140B heeft in het Natura 2000-gebied Oostelijke Vechtplassen een uitbreidings- en verbeterdoelstelling in relatie tot respectievelijk het oppervlak en de kwaliteit van het habitattype.

Huidige situatie en trend
Het habitattype H7140B heeft in het Natura 2000-gebied Oostelijke Vechtplassen een goede tot matige kwaliteit. Daarbij zijn er wel aanwijzingen voor een algemene negatieve trend in oppervlak en een negatieve trend in kwaliteit, echter de kwaliteit en grootte van het oppervlak en daarmee de trend kan sterk verschillen per deelgebied (Natuurdoelanalyse-95, 2025).

Berekende toename van stikstofdepositie
Op 100% (21,98 ha) van het aanwezig areaal met H7140B vindt, ten gevolge van de voorgenomen ontwikkeling, een toename van stikstofdepositie plaats. Van dit areaal met een toename van stikstofdepositie, ondervindt 100% een (naderende) overschrijding van de KDW door de huidige achtergronddepositie inclusief de berekende toename van stikstofdepositie. Het areaal met een (naderende) overschrijding van de KDW ondervindt een maximale toename van stikstofdepositie van 0,1 mol N/ha/jaar (figuur 4.6).

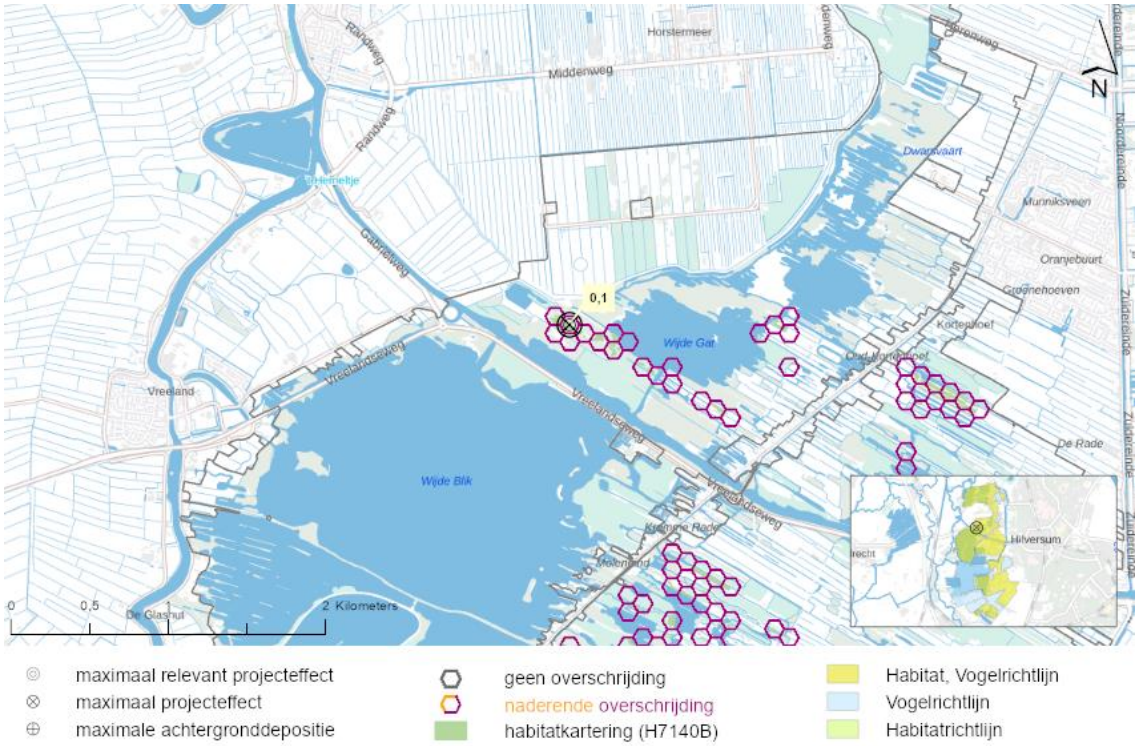

Figuur 4-6: De locatie in het Natura 2000-gebied Oostelijke Vechtplassen met de maximale relevante toename van stikstofdepositie op Overgangs- en trilvenen (veenmosrietlanden) (H7140B).

Knelpunten
Veenmosrietlanden zijn voedselarme, jaarlijks in de winter gemaaide, laagproductieve, soortenrijke rietmoerassen met veenmossoorten en kruiden in de ondergroei. Ze zijn onderdeel van de mesotrofe verlandingsreeks en kunnen ontstaan uit trilvenen die dikker worden en het contact met het grondwater verliezen. Het type is afhankelijk van een hoge waterstand met matig voedselrijk tot voedselarm en zurig water. De grondwaterstand moet ook in de zomer zeer hoog zijn, omdat er anders door verdroging en mineralisatie een andere vegetatie ontstaat. De kwaliteit hangt sterk af van het gevoerde beheer. Als er regelmatig bagger wordt gestort of maaisel wordt achtergelaten is de kwaliteit laag en wordt de snelheid van het verzuringsproces beïnvloed. Door natuurlijke verzuring en het dikker worden van de kragge gaat het type (bij maaibeheer) uiteindelijk over in laagveenheide. Het is ook voornamelijk voor dit habitattype dat het versnipperd voorkomt (Natuurdoelanalyse-95, 2025).
Zoals eerder benoemd onder H3140 Kranswierwateren zijn er knelpunten welke een effect hebben op het gehele Natura 2000-gebied Oostelijke Vechtplassen. Verdroging, het ontbreken van gebufferd kwelwater en het ontbreken van nieuwvorming via jonge verlanding uit open water en atmosferische stikstofdepositie vormen de knelpunten voor het habitattype H7140B (Natuurdoelanalyse-95, 2025). Een goede waterkwaliteit is een randvoorwaarde voor de levensduur van jonge, soortenrijke stadia van het veenmosrietland. Als de fosfaatbeschikbaarheid toeneemt, kunnen snelgroeiende veenmossen met een hoge verzuringscapaciteit toenemen (Gebiedsanalyse-95, 2017). Dit leidt ook tot de vorming van dikke pakketten met gewoon veenmos *Sphagnum palustre*, met als gevolg de ontwikkeling van soortenarmere vormen van het veenmosrietland. Verzurende effecten door stikstofdepositie kunnen optreden vanaf 500 mol N/ha/jaar. Deze effecten zullen minder optreden in (natte) jonge stadia die nog onder invloed staan van gebufferd grond- en/of oppervlaktewater. Bij verzuring breidt haarmos *Polytrichum sp.* uit, waardoor het aantal typische soorten afneemt. Dit leidt niet direct tot het verdwijnen van het vegetatietype, maar wel tot een afname van kwaliteit (Gebiedsanalyse-95, 2017).

Beoordeling toename van stikstofdepositie
Het habitattype H7140B heeft binnen het Natura 2000-gebied Oostelijke Vechtplassen een goede tot matige kwaliteit met een negatieve trend in kwaliteit (Gebiedsanalyse-95, 2017). Echter, gebaseerd op een lokale beschouwing kan de ontwikkeling van het habitattype H7140B gezien worden als goed ontwikkeld (Beheerplan-95, 2022). Hoewel stikstofdepositie een van de knelpunten voor het habitattype vormt, speelt een relevant projectgebonden effect van stikstofdepositie in deelgebied Ankeveen, welke volgens het beheerplan een goede ontwikkeling heeft voor het gehele oppervlak (Beheerplan-95, 2022).
Op het volledige areaal van het habitattype binnen het Natura 2000-gebied is sprake van een relevante projectgebonden tijdelijke toename van stikstofdepositie. Een overmaat aan stikstofdepositie vormt volgens het Beheerplan (95, 2022) en de Natuurdoelanalyse (095, 2025) een kleiner knelpunt ten opzichte van de slechte waterkwaliteit en de beperkte buffercapaciteit. Om deze reden zal een tijdelijke toename van maximaal 0,1 mol N/ha/jaar niet leiden tot effecten op het oppervlakte of de kwaliteit van het habitattype. Door natuurlijke variatie in meteorologische omstandigheden (gemiddeld 10% van de achtergronddepositie, in dit geval 90-179 mol N/ha/jaar) (Velders et al., 2018), valt de tijdelijke depositie toename door dit project daarbinnen volledig weg.

Het is uitgesloten, vanwege de natuurlijke variatie en de lokaal stabiele tot soms goede trend, dat in deze situatie een dergelijke tijdelijke toename van maximaal 0,1 mol N/ha/jaar tot meetbare veranderingen in de abiotische randvoorwaarden (bodem pH, nutriënten beschikbaarheid), soortensamenstelling of structuur van het habitattype zal leiden. Het voorgenomen project zal daarom geen invloed hebben op het behalen van de instandhoudingsdoelstellingen (uitbreiding en verbetering kwaliteit en oppervlak) van habitattype H7140B binnen het Natura 2000-gebied Oostelijke Vechtplassen. Significant negatieve gevolgen door de projectgebonden tijdelijke toename van stikstofdepositie kunnen met zekerheid worden uitgesloten.

H7210 - Galigaanmoerassen

Instandhoudingsdoelstelling
Het habitattype H7210 heeft in het Natura 2000-gebied Oostelijke Vechtplassen een uitbreidings- en verbeterdoelstelling in relatie tot respectievelijk het oppervlak en de kwaliteit van het habitattype.

Huidige situatie en trend
Het habitattype H7210 Galigaanmoerassen heeft in het Natura 2000-gebied Oostelijke Vechtplassen een matige tot goede kwaliteit. Daarbij zijn er aanwijzingen voor een stabiele trend in oppervlak en een stabiele trend in kwaliteit (Natuurdoelanalyse-95, 2025).

Berekende toename van stikstofdepositie
Op 100% (3,08 ha) van het aanwezig areaal met H7210 vindt, ten gevolge van de voorgenomen ontwikkeling, een toename van stikstofdepositie plaats. Van dit areaal met een toename van stikstofdepositie, ondervindt 14,7% een (naderende) overschrijding van de KDW door de huidige achtergronddepositie inclusief de berekende toename van stikstofdepositie. Het areaal met een (naderende) overschrijding van de KDW ondervindt een maximale toename van stikstofdepositie van 0,09 mol N/ha/jaar (figuur 4.7).

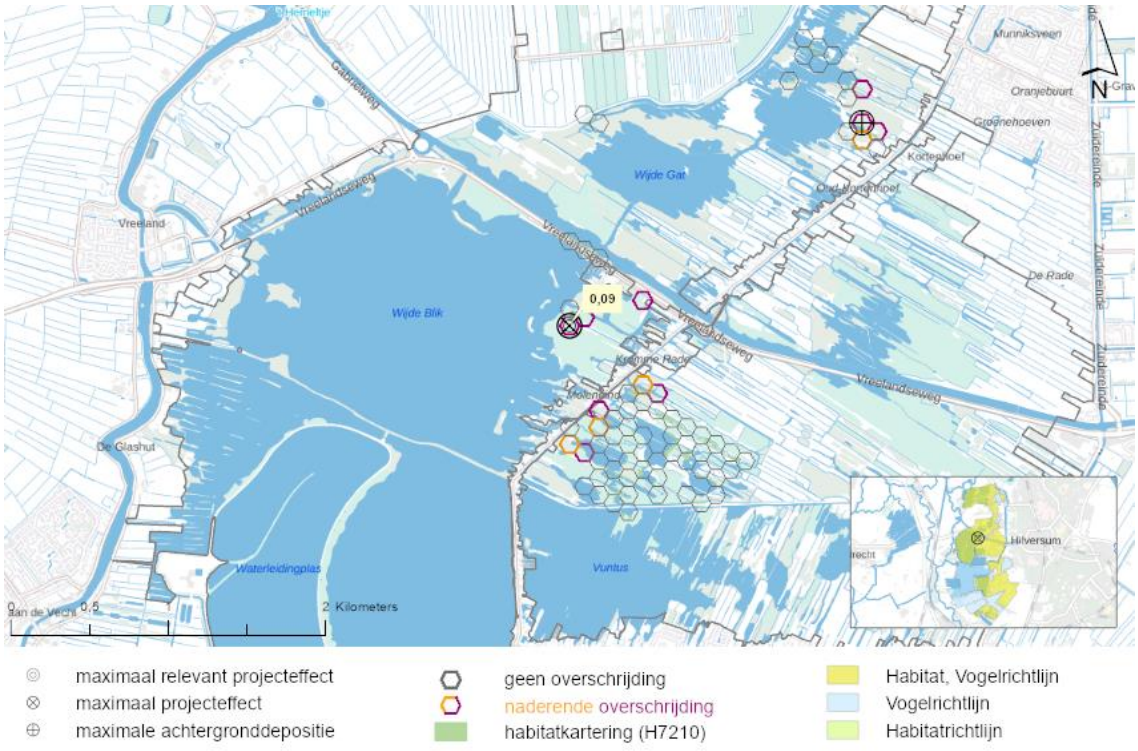

Figuur 4-7: De locatie in het Natura 2000-gebied Oostelijke Vechtplassen met de maximale relevante toename van stikstofdepositie op Galigaanmoerassen (H7210).

Knelpunten

Het habitattype H7210 betreft door galigaan gedomineerde rietgordels of verlandingsvegetaties (kraggen) langs oevers van plassen, sloten en petgaten. Galigaan vestigt zich op natte, basenrijke en zuurstofrijke bodems, vaak op de grens van laagveen en de hogere zandgronden. Sterke begroeiingen zijn gebonden aan plaatsen waar het water een groot deel van het jaar boven het maaiveld staat. Voedselrijkdom kan variëren, maar de standplaats moet wel calciumrijk en fosfaatarm zijn. Zonder beheer of dynamiek verdwijnen, door het ontstaan van een slecht verteerbare strooisellaag, kleine lichtminnende plantensoorten, waarna een dicht en soortenarm galigaanmoeras ontstaat dat vele decennia stand kan houden.

Zoals eerder benoemd onder H3140 Kranswierwateren zijn er knelpunten welke een effect hebben op het gehele Natura 2000-gebied Oostelijke Vechtplassen. Voor H7210 vormen de invloed van ganzen, een slechte waterkwaliteit, beperkte bodembuffering en stikstofdepositie de hoofdzakelijke knelpunten. Voor galigaanmoerassen is aanvoer van mesotroof, gebufferd grondwater nodig (al dan niet via het oppervlaktewater en via begreppeling). Galigaanvegetaties die in contact staan met het oppervlaktewater van brede wateren of veenplassen (dus geen kraggeverlanding), zijn niet gevoelig voor verzuring. Overspoeling met neutraal tot hoogstens zwak zuur oppervlaktewater voorkomt hier verzuring. Op locaties waar de aanvoer van mesotroof, gebufferd grondwater ontbreekt, is dit een relevanter knelpunt dan de matige overbelasting door stikstofdepositie. De focus voor de beheersmaatregelen uit de Gebiedsanalyse ligt dan ook hoofdzakelijk op het verbeteren van de waterkwaliteit. Daarnaast zijn de arealen waarop H7210 voorkomt erg versnipperd en klein waardoor externe invloeden vaak veel invloed kunnen hebben (Natuurdoelanalyse-95, 2025).

Beoordeling toename van stikstofdepositie
Het habitattype H7210 heeft binnen het Natura 2000-gebied Oostelijke Vechtplassen een matige tot goede kwaliteit met een stabiele trend in kwaliteit (Natuurdoelanalyse-95, 2023). Stikstofdepositie vormt een van de knelpunten voor het habitattype. Op 14,7% van het areaal van het habitattype binnen het Natura 2000-gebied is sprake van een relevante projectgebonden tijdelijke toename van stikstofdepositie.
Een overmaat aan stikstofdepositie vormt volgens de Gebiedsanalyse en de Natuurdoelanalyse echter een ondergeschikt knelpunt ten opzichte van de slechte waterkwaliteit en de beperkte buffercapaciteit. (Natuurdoelanalyse-95, 2025). Aangezien er slechts op een gering areaal sprake is van een relevante projectgebonden tijdelijke toename van stikstofdepositie van maximaal 0,09 mol N/ha/jaar wordt geconcludeerd dat dit niet zal leiden tot meetbare effecten voor de kwaliteit van het habitattype H7210. Het is in deze situatie uitgesloten dat een tijdelijke toename van maximaal 0,09 mol N/ha/jaar tot meetbare veranderingen in de abiotische randvoorwaarden (bodem pH, nutriënten beschikbaarheid), soortensamenstelling of structuur van het habitattype zal leiden. Significant negatieve gevolgen door de projectgebonden tijdelijke toename van stikstofdepositie kunnen om bovenstaande redenen met zekerheid worden uitgesloten.

H91D0 - Hoogveenbossen

Instandhoudingsdoelstelling
Het habitattype H91D0 heeft in het Natura 2000-gebied Oostelijke Vechtplassen behoudsdoelstelling in relatie tot het oppervlak en de kwaliteit van het habitattype.

Huidige situatie en trend
Het habitattype H91D0 Hoogveenbossen heeft in het Natura 2000-gebied Oostelijke Vechtplassen een goede tot matige kwaliteit. Daarbij is de trend in oppervlak stabiel en voor kwaliteit negatief (Natuurdoelanalyse-95, 2025).

Berekende toename van stikstofdepositie
Op 100% (83,22 ha) van het aanwezig areaal met H91D0 vindt, ten gevolge van de voorgenomen ontwikkeling, een toename van stikstofdepositie plaats. Van dit areaal met een toename van stikstofdepositie, ondervindt 23,7% een (naderende) overschrijding van de KDW door de huidige achtergronddepositie inclusief de berekende toename van stikstofdepositie. Het areaal met een (naderende) overschrijding van de KDW ondervindt een maximale toename van stikstofdepositie van 0,11 mol N/ha/jaar (figuur 4.8).

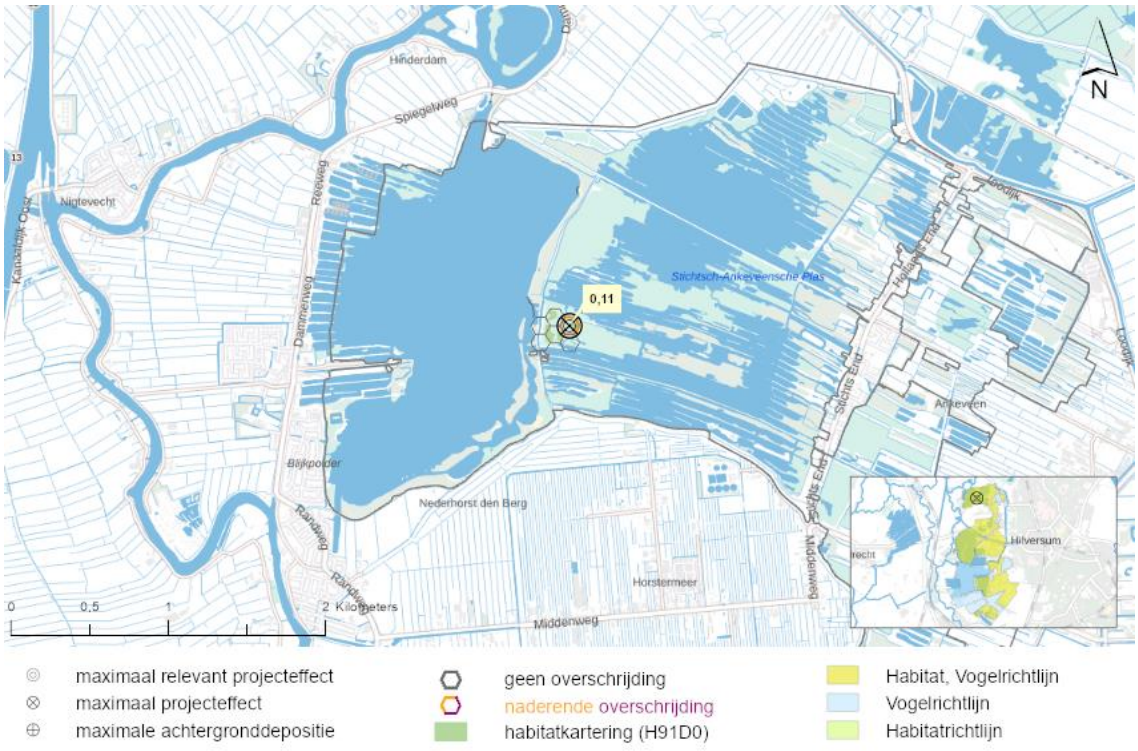

Figuur 4-8: De locatie in het Natura 2000-gebied Oostelijke Vechtplassen met de maximale relevante toename van stikstofdepositie op Hoogveenbossen (H91D0).

Knelpunten

Hoogveenbossen zijn natte tot vochtige bossen met in goed ontwikkelde vormen een goed ontwikkelde ondergroei van veenmossen. In tegenstelling tot de goed ontwikkelde moslaag, is de hogere kruidlaag vaak soortenarm en weinig dominant. Hoogveenbossen hebben een goede kwaliteit van zoet, matig voedselrijk (diepere ondergrond) tot voedselarm (toplaag) water nodig, wat vooral beïnvloed wordt door regenwater, en een sterk vochthoudende veenbodem. Het type is erg gevoelig voor eutrofiëring en verdroging. Goed ontwikkelde hoogveenbossen zijn in het laagveengebied van oorsprong ontstaan in grote, vrij diep uitgeveende petgaten, waardoor de vegetatie plaatselijk nog drijft op het water en het grondwater zeer hoog staat. H91D0 is hoofdzakelijk regenwater gevoed en te lage peilen kunnen een probleem vormen. Hoewel stikstofdepositie en waterkwaliteit knelpunten vormen, is met name de situatie met betrekking tot oprukkende exoten (appelbes en Amerikaanse Vogelkers) als zorgelijk te zien (Natuurdeolanalyse-95, 2023). Zoals eerder benoemd onder H3140 Kranswierwateren zijn er knelpunten welke een effect hebben op het gehele Natura 2000-gebied Oostelijke Vechtplassen. Voor H91D0 is voornamelijk het ontbreken van robuuste grote eenheden van nat broekbos zonder directe invloed van oppervlaktewater en de aanwezigheid van exoten (zoals appelbes en de Amerikaanse Vogelkers) een knelpunt. Daarnaast zijn verdroging, eutrofiering en verruiging ook significante knelpunten (Natuurdeolanalyse-95, 2023). Ook stikstofdepositie zorgt voor verzurende en vermestende effecten op het habitattype. Dit leidt er niet toe dat het areaal van het habitattype wordt aangetast door stikstofdepositie, maar met name de eutrofiëring kan wel effecten hebben op de kwaliteit van het habitattype.

De effecten zijn het hoogst langs de randen van de versnipperde gebieden en in de komende jaren zijn vooral effecten in kleine bosopstanden met veenmosrijke vormen van H91D0 niet geheel uit te sluiten (Natuurdeolanalyse-95, 2023).

Beoordeling toename van stikstofdepositie
Het habitattype H91D0 heeft binnen het Natura 2000-gebied Oostelijke Vechtplassen stabiele trend in oppervlakte en een negatieve tot stabiele trend in kwaliteit (Natuurdoelanalyse-95, 2023). Stikstofdepositie vormt in het Natura 2000-gebied een ondergeschikt knelpunt voor het habitattype. Op 23,7% van het areaal van het habitattype binnen het Natura 2000-gebied is sprake van een relevante projectgebonden tijdelijke toename van stikstofdepositie. Gezien het voorgaande, wordt geconcludeerd dat de projectgebonden tijdelijke toename van stikstofdepositie niet zal leiden tot meetbare effecten voor de kwaliteit van het habitattype H91D0. Het is in deze situatie uitgesloten dat een tijdelijke toename van maximaal 0,11 mol N/ha/jaar tot meetbare veranderingen in de abiotische randvoorwaarden (bodem pH, nutriënten beschikbaarheid), soortensamenstelling of structuur van het habitattype zal leiden. Significant negatieve gevolgen door de projectgebonden tijdelijke toename van stikstofdepositie kunnen om bovenstaande redenen met zekerheid worden uitgesloten.

H9999 - Habitattypen mogelijk aanwezig

Een areaal dat gekarteerd is met de code H9999 betreft een areaal waar het voorkomen van kwalificerende habitattypen mogelijk wordt geacht, of in ieder geval niet kan worden uitgesloten. Om deze reden dient beoordeeld te worden of een toename van stikstofdepositie negatieve gevolgen kan hebben voor de kwaliteit van het habitattype op dit areaal. Gezien het ontbreken van informatie over de kwaliteit, trend en het type habitat wordt vanuit het voorzorgsbeginsel de kans op een ecologisch effect ten gevolge van een tijdelijke toename van stikstofdepositie aanwezig geacht.

Zekerheidshalve wordt voor het habitattype H9999 de KDW van het gevoeligste habitattype in het Natura 2000-gebied gehanteerd (500 mol N/ha/jaar, H4010B). Echter, zoals daar al eerder is onderbouwd zal, evenals voor het habitattype H4010B, een tijdelijke geringe toename van 0,04 mol N/ha/jaar niet leiden tot meetbare effecten in de abiotische randvoorwaarden (bodem pH, nutriënten beschikbaarheid), soortensamenstelling of structuur. Het is uitgesloten dat in deze situatie een dergelijke geringe tijdelijke toename in depositie tot meetbare veranderingen in kwaliteit zal leiden. Het voorgenomen project staat, in het kader van het bovenstaande, er dan ook niet aan in de weg dat de instandhoudingsdoelstellingen gehaald kunnen worden. Significante negatieve gevolgen door de projectgebonden tijdelijke toename van stikstofdepositie worden uitgesloten.

4.4 Beoordeling habitatsoorten

Uit de AERIUS-berekening blijkt dat er, ten gevolge van de voorgenomen ontwikkeling, binnen het Natura 2000-gebied Oostelijke Vechtplassen sprake is van een tijdelijke toename van stikstofdepositie op het stikstofgevoelige leefgebied van vijf stikstofgevoelige habitatsoorten (tabel 4.4). De leefgebieden van de niet in tabel 4.4 opgenomen soorten met een instandhoudingsdoelstelling binnen het Natura 2000-gebied Oostelijke Vechtplassen, zijn niet gevoelig voor stikstofdepositie, of er vindt geen relevante tijdelijke toename van stikstofdepositie plaats op stikstofgevoelig leefgebied van deze soorten. Significant negatieve gevolgen voor deze overige habitatsoorten zijn daarom op voorhand uitgesloten.

Tabel 4.4: Berekende stikstofdepositiewaarden in mol N/ha/jaar op de leefgebieden van aangewezen soorten binnen het Natura 2000-gebied Oostelijke Vechtplassen. De tabel bevat enkel soorten met een projecteffect op het leefgebied ≥0,01 mol N/ha/jaar. Depositiewaarden zijn gebaseerd op de resultaten uit de meest recente versie van AERIUS-Calculator (AERIUS 2025) en worden weergegeven in mol N/ha/jaar.

Soortcode	Habitatsoort	Leefgebied[1]	KDW[2]	Maximale achtergrond depositie[3]	Maximaal effect[4]	Maximaal relevant effect[5]
H1134	Bittervoorn	H3150baz, ZGH3150	2143	1827	0,11	-
H1042	Gevlekte witsnuitlibel	H3150baz, ZGH3150	2143	1827	0,11	-
H1903	Groenknolorchis	H7140A	1214	1774	0,08	0,08
H4056	Platte schijfhoren	H3150baz, ZGH3150	2143	1827	0,11	-
H1016	Zeggekorfslak	Lg05	1714	1959	0,12	0,12

1. *De habitat- en/of leefgebiedtypen met een toename van stikstofdepositie binnen het leefgebied van de soort volgens de relatie-leefgebied tabel (BIJ12 2020)* ***2.*** *KDW van het meest gevoelige habitat- of leefgebiedtype binnen het leefgebied van de kwalificerende soort volgens Wamelink et al. (2023)* ***3.*** *Achtergronddepositie volgens de meest recente versie van AERIUS-Calculator. Kleuren betreffen: geen overschrijding en overschrijding KDW.* ***4.*** *De maximale stikstofbijdrage op het leefgebied van de betreffende soort op basis van de meest recente versie van AERIUS-Calculator.* ***5.*** *De maximale toename van stikstofdepositie op hexagonen met een (naderende) overschrijding van de KDW door achtergronddepositie inclusief de berekende toename.*

Het leefgebied van de soorten H4056, H1042 en H1134 ondervinden op het moment geen (naderende) overschrijding van de KDW door de huidige achtergronddepositie op hexagonen met een toename van stikstofdepositie (≥0,01 mol N/ha/jaar). Dit blijft zo, inclusief de berekende stikstofbijdrage ten gevolge van de voorgenomen ontwikkeling. Significante gevolgen door een tijdelijke toename van stikstofdepositie op deze leefgebieden zijn daarom uitgesloten.

Voor de effectbeoordeling op de aangewezen stikstofgevoelige leefgebieden van habitatsoorten met een relevante tijdelijke toename van stikstofdepositie (tabel 4.4), wordt de belangrijkste informatie samengevat in tabel 4.5.

Tabel 4.5: Basisgegevens voor de effectbeoordeling van de toename van stikstofdepositie op leefgebieden van habitatsoorten binnen het Natura 2000-gebied Oostelijke Vechtplassen.

Soortcode	Habitatsoort	Leefgebied[1]	Maximaal relevant effect[2]	Areaal met relevant effect (ha)[3]	Relevant t.o.v. totaal areaal (%)[4]
H1016	Zeggekorfslak	Lg05	0,12	41,5	5,9%
H1903	Groenknolorchis	H7140A	0,08	9,2	53%

1. *De habitat- en/of leefgebiedtypen met een toename van stikstofdepositie binnen het leefgebied van de soort volgens de relatie-leefgebied tabel (BIJ12 2020).* ***2.*** *Maximale toename van stikstofdepositie in mol N/ha/jaar op hexagonen met een (naderende) overschrijding van de KDW door achtergronddepositie inclusief het berekende stikstofeffect.* ***3.*** *Totaal gekarteerd oppervlak met een relevante toename van stikstofdepositie op basis van de meest recente habitattypenkaart (AERIUS 2025).* ***4.*** *Het percentage aan areaal met een relevante toename van stikstofdepositie ten opzichte van het totale areaal binnen het Natura 2000-gebied.*

In de volgende paragrafen wordt de tijdelijke toename van stikstofdepositie op het leefgebied van iedere habitatsoort uit tabel 4.5 beoordeeld. Zie bijlage 1 voor een algemene omschrijving per soort.

H1016 - Zeggekorfslak

Instandhoudingsdoelstelling
De instandhoudingsdoelstelling voor de zeggekorfslak in het Natura 2000-gebied Oostelijke Vechtplassen is behoud van omvang en behoud van kwaliteit van het leefgebied ten behoeve van het behoud van de populatie.

Huidig voorkomen en trend in populatie
De zeggekorfslak komt wijdverspreid voor in de Oostelijke Vechtplassen. Dichtheden van individuen zijn vaak niet groot, al zijn er enkele locaties waar grotere dichtheden voorkomen, zoals in de Breukeleveense Plas of de Binnenpolder van Tienhoven. Het voorkomen is voornamelijk afhankelijk van het voorkomen van pluimzegge en kan bemoeilijkt worden door het veelal voorkomen van drijvende vegetatie (Boesveld, 2008). De populatietrend is onbekend en de trend voor oppervlak is stabiel (Natuurdoelanalyse-95, 2025).

Omschrijving leefgebied
De zeggekorfslak eet parasitaire algen en schimmels op bladeren van, met name, grote zeggensoorten. De slak kan ook veel worden aangetroffen op galigaan en zelfs riet. De soort komt in kwelrijke laagveenbossen voor, maar ook in de oevers van diverse wateren van laagveengebieden met een brede rand van ongestoorde verlandingsvegetaties. Na langdurige droogte kan de slak ook in de strooisellaag worden gevonden (Natuurdoelanalyse-95, 2025).

Berekende toename van stikstofdepositie
Op 100% (707,79 ha) van het totale stikstofgevoelige leefgebied van de habitatsoort Zeggekorfslak vindt, ten gevolge van de voorgenomen ontwikkeling, een toename van stikstofdepositie plaats. Van dit areaal met een toename van stikstofdepositie, ondervindt 5,9% een (naderende) overschrijding van de KDW door de huidige achtergronddepositie inclusief de berekende toename van stikstofdepositie. Het areaal met een (naderende) overschrijding van de KDW ondervindt een maximale toename van stikstofdepositie van 0,12 mol N/ha/jaar (figuur 4.9).

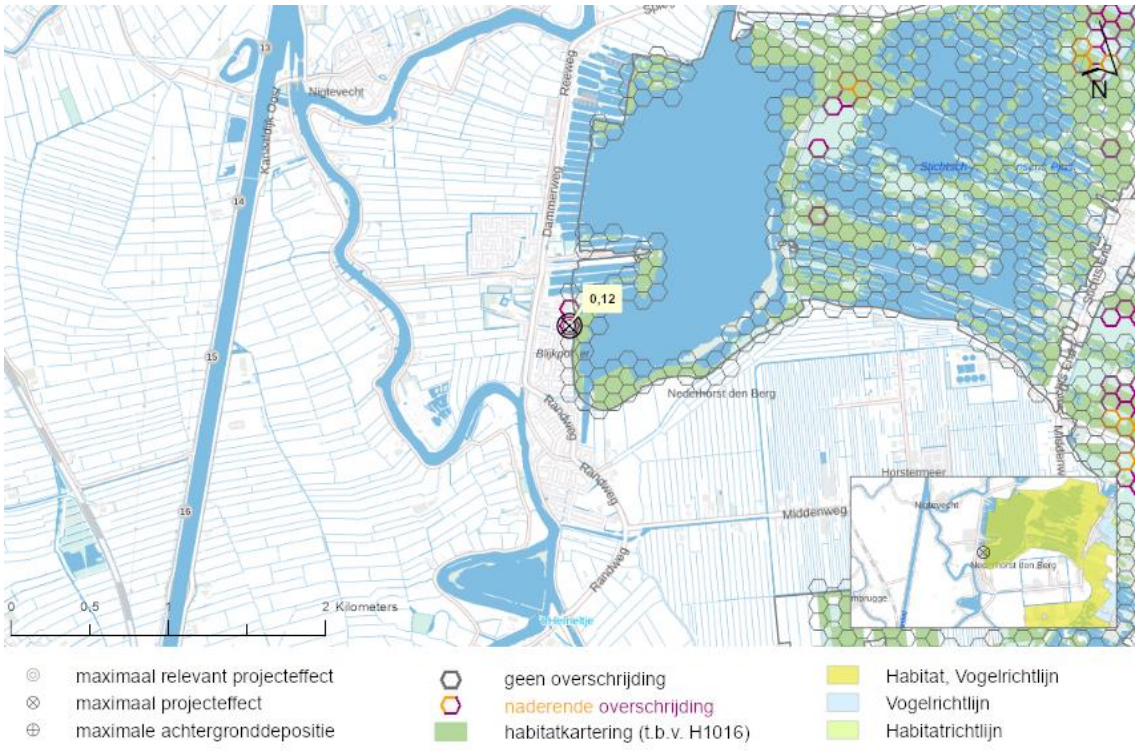

Figuur 4-9: De locatie in het Natura 2000-gebied Oostelijke Vechtplassen met de maximale relevante toename van stikstofdepositie op het leefgebied van Zeggekorfslak (H1016).

Knelpunten

Knelpunten hangen voor de zeggekorfslak samen met vegetatietypen die bij verlanding horen, zoals verschillende typen moerassen en broekbossen. Deze betreffen de knelpunten zoals eerder benoemd onder habitattype H7210 Galigaanmoerassen. Voor H7210 vormen de invloed van ganzen, een slechte waterkwaliteit, beperkte bodembuffering en stikstofdepositie de hoofdzakelijke knelpunten. Voor galigaanmoerassen is aanvoer van mesotroof, gebufferd grondwater nodig (al dan niet via het oppervlaktewater en via begreppeling). Zoals eerder benoemd zijn er ook knelpunten welke een effect hebben op het gehele Natura 2000-gebied Oostelijke Vechtplassen. Van grote invloed is een veelvoud aan hydrologische factoren. Hieronder vallen de aanwezigheid van kwel, de kwaliteit van oppervlaktewater, peilfluctuatie en droogte periodes. Stikstofdepositie kan daarnaast leiden tot het dichtgroeien van het leefgebied met houtige opslag.

Beoordeling toename van stikstofdepositie

De habitatrichtlijnsoort H1016 heeft binnen het Natura 2000-gebied Oostelijke Vechtplassen een stabiele trend in oppervlakte en kwaliteit van het leefgebied, echter het is onduidelijk of het instandhoudingsdoel wordt gehaald. (Natuurdoelanalyse-95, 2025). Stikstofdepositie vormt in het Natura 2000-gebied een ondergeschikt knelpunt voor de habitattypes waar H1016 afhankelijk van is. Op slechts 5,9% van het totale areaal van het habitattype binnen het Natura 2000-gebied is sprake van een relevante projectgebonden toename van stikstofdepositie. Gezien het voorgaande, wordt geconcludeerd dat dit niet zal leiden tot meetbare effecten voor de kwaliteit van de habitatrichtlijnsoort H1016.

Het is in deze situatie uitgesloten dat een tijdelijke toename van maximaal 0,12 mol N/ha/jaar tot meetbare veranderingen in de abiotische randvoorwaarden (bodem pH, nutriënten beschikbaarheid), soortensamenstelling of structuur van het habitattype zal leiden. Significant negatieve gevolgen door de projectgebonden geringe en tijdelijke toename van stikstofdepositie kunnen om bovenstaande redenen met zekerheid worden uitgesloten.

H1903 - Groenknolorchis

Instandhoudingsdoelstelling
De instandhoudingsdoelstelling voor de groenknolorchis in Natura 2000-gebied Oostelijke Vechtplassen is behoud van omvang en van kwaliteit van het leefgebied.

Huidig voorkomen en trend in populatie
De groenknolorchis komt plaatselijk voor op het trilveen in de Oostelijke Vechtplassen. Dit betreft Het Hol, de Kortenhoefse Plassen en de Ankeveense Plassen. In het verleden zijn door een afname van kwelwater en veranderingen in de waterkwaliteit groeiplaatsen van de groenknolorchis aangetast. De trend van de groenknolorchis is mogelijk stabiel in het Natura 2000-gebied (Beheerplan-095, 2022), maar wordt omschreven als onbekend/negatief voor respectievelijk populatie/leefgebied in de Natuurdoelanalyse (095, 2025). Er zijn geen recente aantallen van de groenknolorchis bekend binnen het Natura 2000-gebied Oostelijke Vechtplassen.

Omschrijving leefgebied
De Groenknolorchis is gebonden aan standplaatsen met zonnige tot licht beschaduwde, onbemeste grond die onder invloed staan van basenrijk grondwater. De soort het meest aangetroffen in trilvenen (habitattype H7140). In trilvenen, waar de ondergrond uit een veenpakket bestaat, groeit de soort bij een vrijwel constante waterstand. Het vegetatiedek (kragge) gaat met het wateroppervlak op en neer met de wisselingen van natte en droge seizoenen. De soort is ook wel aan te treffen op lage, natte plaatsen op niet- of weinig vergraven veengrond, in met veen dichtgroeiende sloten en poeltjes, op oevers van veeneilandjes en in bevloeide rietlanden (Natura 2000-profieldocument, H1903). De groenknolorchis is in het Oostelijk Vechtplassengebied vooral gebonden aan mesotrofe trilvenen die overeenkomen met het habitattype H7140A trilvenen. Daarbij komt de soort voor in gemaaide (incl. recent geplagde), mesotrofe en bloemrijke riet- en oeverlanden (Gebiedsanalyse-095, 2017). Gezien de kwaliteit van het enige habitattype in het leefgebied, is de kwaliteit van het leefgebied van de groenknolorchis in het Natura 2000-gebied Oostelijke Vechtplassen naar verwachting matig.

Berekende toename van stikstofdepositie
Op 100% (17,34 ha) van het totale stikstofgevoelige leefgebied van de habitatsoort Groenknolorchis vindt, ten gevolge van de voorgenomen ontwikkeling, een toename van stikstofdepositie plaats. Van dit areaal met een toename van stikstofdepositie, ondervindt 53% een (naderende) overschrijding van de KDW door de huidige achtergronddepositie inclusief de berekende toename van stikstofdepositie. Het areaal met een (naderende) overschrijding van de KDW ondervindt een maximale toename van stikstofdepositie van 0,08 mol N/ha/jaar (figuur 4.10).

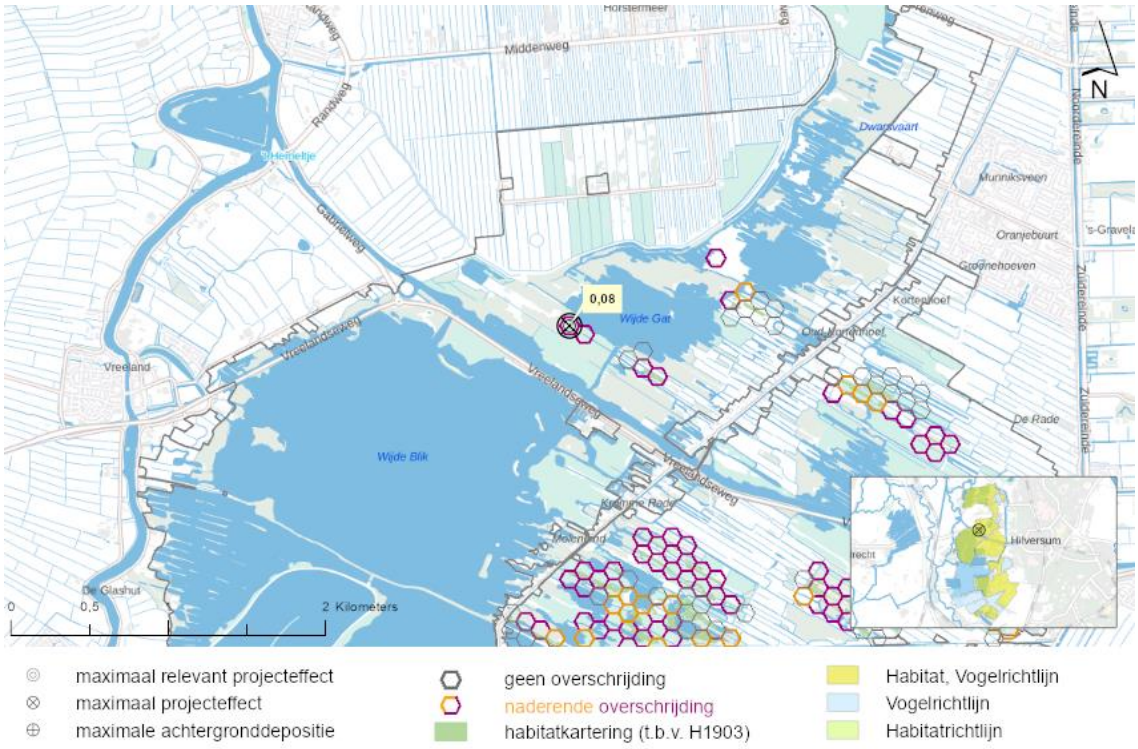

Figuur 4-10: De locatie in het Natura 2000-gebied Oostelijke Vechtplassen met de maximale relevante toename van stikstofdepositie op het leefgebied van Groenknolorchis (H1903).

Knelpunten

In trilvenen (habitattype H7140A) is de soort erg gevoelig voor verzuring, verdroging (peilverlaging) en vermesting (verdichting en vergrassing van het habitat). Daarnaast gelden vrijwel dezelfde drukfactoren als voor de diverse habitattypen waarin de soort voorkomt: met name stikstofdepositie, een ontoereikend watersysteem en exoten.

Voor een goede kwaliteit van het leefgebied dient de vegetatiestructuur open te zijn, zonder strooiselophoping, houtige opslag of sterke presentie van grassen of hoge zeggen. Daarbij komt de soort vooral op standplaatsen voor met een pH van 6.0 of hoger. Bij een lagere pH (verzuring, vermindering aanvoer gebufferd water), wordt de standplaats zeer ongunstig. Binnen het Natura 2000-gebied Oostelijke Vechtplassen is voornamelijk verzuring een knelpunt, maar verdroging en vermesting spelen ook een rol. Er is bij een te hoge stikstofdepositie een grotere kans op eutrofiëring van het leefgebied, met vergrassing (uitbreiding pijpenstrootje) en een toenemende kans op bosvorming als gevolg (Gebiedsanalyse-095, 2017). De negatieve trend van het habitattype H7140A hangt vooral samen met de verminderde invloed van gebufferd kwelwater door, onder andere, verharding van het inzijgingsgebied (Utrechtse heuvelrug) en door de toenemende drinkwaterwinning na 1950 (Beheerplan-095, 2022).

Beoordeling toename van stikstofdepositie
Er zijn meerdere knelpunten voor de Groenknolorchis waarbij voornamelijk de gevoeligheid voor verzuring, verdroging en vermesting worden aangeduid. Kleinschalige verstoringsdynamiek is van belang voor het ontstaan van nieuwe open plekken in basenrijke moerassen. Voornamelijk de jonge, niet verzuurde successiestadia zijn noodzakelijk voor het behoud. Sommige maatregelen zullen noodzakelijk gestopt worden om de Groenknolorchis zoveel mogelijk te steunen (staken van maaibeheer of de aanvoer van voedselrijk water). De kwaliteit van het leefgebied van de groenknolorchis is lokaal matig en gebiedswijd negatief met een negatieve tot lokaal positieve trend (Beheerplan-095, 2022; Natuurdoelanalyse-095, 2025). Knelpunten liggen vooral in de afname van invloeden van gebufferd kwelwater en de toenemende drinkwaterwinning. Op 53% van het totale stikstofgevoelige areaal aan leefgebied is sprake van een relevante projectgebonden tijdelijke toename van stikstofdepositie. Gezien de druk op het leefgebied door andere knelpunten wordt een significant effect dankzij stikstofdepositietoename niet verwacht. Een tijdelijke toename van 0,08 mol N/ha/jaar niet leiden tot meetbare effecten voor de kwaliteit van het leefgebied van de Groenknolorchis. Het is uitgesloten dat in deze situatie een dergelijke tijdelijke toename in depositie tot meetbare veranderingen in de abiotische randvoorwaarden (bodem pH, nutriënten beschikbaarheid), soortensamenstelling of structuur van het leefgebied zal leiden. Significant negatieve effecten van de een tijdelijke projectgebonden toename in stikstofdepositie van maximaal 0,08 mol N/ha/jaar op de habitatrichtlijnsoort H1903 Groenknolorchis zijn daarmee uitgesloten.

4.5 Beoordeling broedvogels

Uit de AERIUS-berekening blijkt dat er, ten gevolge van de voorgenomen ontwikkeling, binnen het Natura 2000-gebied Oostelijke Vechtplassen sprake is van een toename van stikstofdepositie op het stikstofgevoelige leefgebied van één stikstofgevoelige broedvogel (tabel 4.6). De leefgebieden van de niet in tabel 4.6 opgenomen soorten met een instandhoudingsdoelstelling binnen het Natura 2000-gebied Oostelijke Vechtplassen, zijn niet gevoelig voor stikstofdepositie, of er vindt geen relevante tijdelijke toename van stikstofdepositie plaats op stikstofgevoelig leefgebied van deze soorten. Significant negatieve gevolgen voor deze overige broedvogelsoorten zijn daarom op voorhand uitgesloten.

Tabel 4.6: Berekende stikstofdepositiewaarden in mol N/ha/jaar op de leefgebieden van aangewezen soorten binnen het Natura 2000-gebied Oostelijke Vechtplassen. De tabel bevat enkel soorten met een projecteffect op het leefgebied ≥0,01 mol N/ha/jaar. Depositiewaarden zijn gebaseerd op de resultaten uit de meest recente versie van AERIUS-Calculator (AERIUS 2025) en worden weergegeven in mol N/ha/jaar.

Soortcode	Broedvogel	Leefgebied[1]	KDW[2]	Maximale achtergrond depositie[3]	Maximaal effect[4]	Maximaal relevant effect[5]
A197	Zwarte Stern	H3150baz, ZGH3150	2143	1827	0,11	-

1. *De habitat- en/of leefgebiedtypen met een toename van stikstofdepositie binnen het leefgebied van de soort volgens de relatie-leefgebied tabel (BIJ12 2020).* ***2.*** *KDW van het meest gevoelige habitat- of leefgebiedtype binnen het leefgebied van de kwalificerende soort volgens Wamelink et al. (2023)* ***3.*** *Achtergronddepositie volgens de meest recente versie van AERIUS-Calculator. Kleur betreft: geen overschrijding KDW.* ***4.*** *De maximale stikstofbijdrage op het leefgebied van de betreffende soort op basis van de meest recente versie van AERIUS-Calculator.* ***5.*** *De maximale toename van stikstofdepositie op hexagonen met een (naderende) overschrijding van de KDW door achtergronddepositie inclusief de berekende toename.*

Uit de AERIUS-berekening blijkt dat de voorgenomen ontwikkeling niet leidt tot meetbare relevante toenames van ≥0,01 mol N/ha/jaar op stikstofgevoelig leefgebied van kwalificerende broedvogels binnen het Natura 2000-gebied Oostelijke Vechtplassen (tabel 4.6). Significante gevolgen door een toename van stikstofdepositie zijn hierom uitgesloten.

4.6 Beoordeling niet-broedvogels

Uit de AERIUS-berekening blijkt dat er binnen het Natura 2000-gebied Oostelijke Vechtplassen geen sprake is van een toename van stikstofdepositie op stikstofgevoelige leefgebieden van niet-broedvogels met een definitieve status. Significant negatieve gevolgen zijn hierom op voorhand uitgesloten.

4.7 Conclusie

De voorgenomen ontwikkeling veroorzaakt een tijdelijke toename van stikstofdepositie van maximaal 0,11 mol N/ha/jaar op stikstofgevoelige natuur binnen het Natura 2000-gebied Oostelijke Vechtplassen. Voor de habitattypen en/of leefgebieden van kwalificerende soorten waarvoor geldt dat de KDW wordt overschreden, is onderzocht of de berekende tijdelijke toename van stikstofdepositie kan leiden tot een in ecologische zin aantoonbare aantasting van de kwaliteit of oppervlakteverlies van het stikstofgevoelige areaal. Op basis van een gebiedsspecifieke analyse kan worden geconcludeerd dat er in het Natura 2000-gebied Oostelijke Vechtplassen geen zodanige omstandigheden zijn dat een relevante tijdelijke toename van stikstofdepositie van maximaal 0,06 mol N/ha/jaar zou kunnen leiden tot een in ecologische zin aantoonbare aantasting van de kwaliteit of oppervlakteverlies van de habitattypen, het leefgebied van habitatrichtlijnsoorten of het leefgebied/voorkomen van broedvogels en niet-broedvogels waarvoor het gebied is aangewezen. Significant negatieve effecten van de projectgebonden tijdelijk toename van stikstofdepositie op de instandhoudingsdoelstellingen kunnen daarom worden uitgesloten.

5 Naardermeer

5.1 Inleiding

Het Naardermeer is een natuurlijk meer dat op de overgang van de hoge zandgronden van het Gooi naar het (veen-) poldergebied van West-Nederland ligt. Het stond via de Vecht in open verbinding met de Zuiderzee en werd samen met zijn omgeving geteisterd door storm en vloed. Aan het eind van de 14de eeuw werd daarom het Naardermeer afgedamd en de verbinding met de Zuiderzee verbroken. Sindsdien heeft men tweemaal geprobeerd het meer droog te leggen, maar na korte tijd heeft men het toch weer laten onderlopen. De waterhuishouding van het meer wordt gevoed door neerslag en kwelwater uit het Gooi. Het is het oudste Nederlandse natuurreservaat, waarin, naast watervegetaties en verlandingszones, ook natuurlijk en vrijwel ongestoord ontwikkelende broekbossen voorkomen. Sinds 1984 worden maatregelen genomen om het inlaatwater te zuiveren. Mede als gevolg hiervan hebben kranswiervegetaties zich hersteld. Recentelijk zijn vernattingsmaatregelen in de graslanden rondom het Naardermeer genomen, waardoor de waterhuishouding verbeterd is. In de wateren met weinig golfslag groeien drijvende waterplanten al dan niet verankerd in de waterbodem. Deze begroeiingen bestaan in het gebied grotendeels uit grote fonteinkruiden. In de kleinere watergangen komen met kleine oppervlakte krabbescheerbegroeiingen voor. Bij verdergaande successie gaan de veenmosrietlanden en trilvenen over in drogere en zuurdere vegetatietypen die behoren tot moerasheide of veenbos. Een aanzienlijk deel van het gebied bestaat uit deze vegetatietypen. In het Laegieskampje, aan de zuidrand van het gebied, komt blauwgrasland voor (Naardermeer, Natura2000.nl).

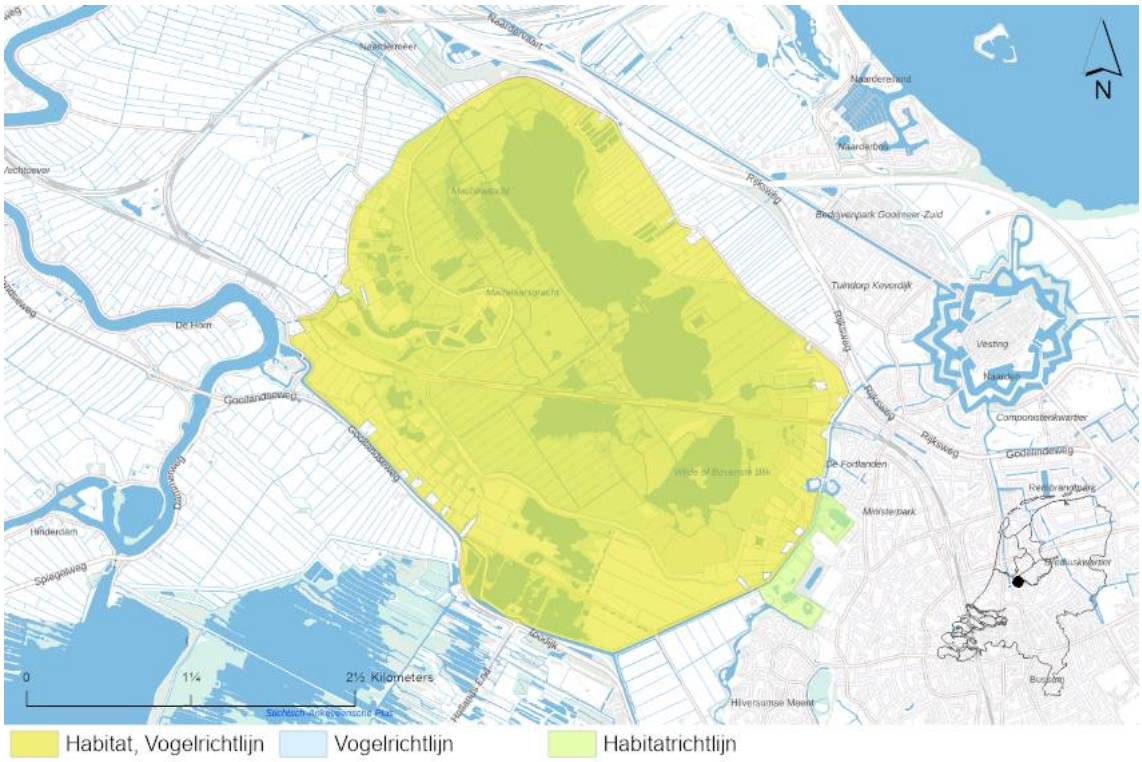

Figuur 5-1: Overzicht ligging richtlijngebieden in het gebied Naardermeer.

5.2 Doelstellingen

In tabel 5.1 volgt een overzicht van de instandhoudingsdoelstellingen van het Natura 2000-gebied Naardermeer op basis van het aanwijzingsbesluit.

Tabel 5.1: Instandhoudingsdoelstellingen habitattypen voor het Natura 2000-gebied Naardermeer.

a) Habitattypen

Habitatcode	Habitattype	Status doel	Oppervlakte[1]	Kwaliteit[1]
H3130	Zwakgebufferde vennen	definitief	=	=
H3140	Kranswierwateren	definitief	=	=
H3150	Meren met krabbenscheer en fonteinkruiden, buiten afgesloten zeearmen	definitief	=	=
H4010B	Vochtige heiden (laagveengebied)	definitief	=	=
H6410	Blauwgraslanden	definitief	>	>
H6430A	Ruigten en zomen (moerasspirea)	definitief	=	=
H6430B	Ruigten en zomen (harig wilgenroosje)	definitief	=	=
H7140A	Overgangs- en trilvenen (trilvenen)	definitief	>	>
H7140B	Overgangs- en trilvenen (veenmosrietlanden)	definitief	=	=
H91D0	Hoogveenbossen	definitief	=	>

1: doelstelling voor oppervlakte en/of kwaliteit behoud: =, uitbreiding: >.

b) Habitatsoorten

Soortcode	Habitatsoort	Status doel	Populatie	Omvang leefgebied[1]	Kwaliteit leefgebied[1]
H1134	Bittervoorn	definitief	=	=	=
H1082	Gestreepte waterroofkever	definitief	>	>	>
H1903	Groenknolorchis	definitief	=	=	=
H1149	Kleine modderkruiper	definitief	=	=	=
H4056	Platte schijfhoren	definitief	=	=	=
H1016	Zegge-korfslak	definitief	=	=	=

1: doelstelling voor omvang en/of kwaliteit behoud: =, uitbreiding/verbetering: >.

c) Broedvogels

Soortcode	Broedvogel	Status doel	Aantal broedparen	Omvang leefgebied[1]	Kwaliteit leefgebied[1]
A017	Aalscholver	definitief	1800	=	=
A298	Grote karekiet	definitief	10	>	>
A029	Purperreiger	definitief	60	=	=
A292	Snor	definitief	30	=	=
A197	Zwarte stern	definitief	35	>	>

1: doelstelling voor omvang en/of kwaliteit behoud: =, uitbreiding/verbetering: >.

d) Niet-broedvogels

Soortcode	Niet-broedvogel	Status doel	Populatie	Instandhoudings-doelstelling	Omvang leefgebied[1]	Kwaliteit leefgebied[1]
A043	Grauwe gans	definitief	behoud	Slaap- en rustplaats	=	=
A041	Kolgans	definitief	behoud	Slaap- en rustplaats	=	=

1: doelstelling voor omvang en/of kwaliteit behoud: =.

5.3 Beoordeling habitattypen

Uit de AERIUS-berekening blijkt dat er binnen het Natura 2000-gebied Naardermeer sprake is van een tijdelijke toename van stikstofdepositie op negen stikstofgevoelige habitattypen (tabel 5.2). De overige habitattypen zijn niet gevoelig voor stikstofdepositie, of er is geen sprake van een relevante stikstoftoename ten gevolge van de voorgenomen ontwikkeling. Significant negatieve gevolgen voor deze overige habitattypen zijn daarom op voorhand uitgesloten.

Tabel 5.2: Berekende stikstofdepositiewaarden in mol N/ha/jaar op de habitattypen binnen het Natura 2000-gebied Naardermeer. De tabel bevat enkel habitattypen met een projecteffect ≥0,01 mol N/ha/jaar. Depositiewaarden zijn gebaseerd op de resultaten uit de meest recente versie van AERIUS-Calculator (AERIUS 2025) en worden weergegeven in mol N/ha/jaar.

Habitatcode	Habitattype	KDW[1]	Maximale achtergrond depositie[2]	Maximaal effect[3]	Maximaal relevant effect[4]
H3130	Zwakgebufferde vennen	500	1396	0,04	0,04
H3140	Kranswierwateren	2143	1738	0,07	-
H3150	Meren met krabbenscheer en fonteinkruiden, buiten afgesloten zeearmen	2143	1856	0,08	-
H4010B	Vochtige heiden (laagveengebied)	500	1373	0,05	0,05
H6410	Blauwgraslanden	786	1430	0,04	0,04
H7140A	Overgangs- en trilvenen (trilvenen)	1214	1734	0,06	0,06
H7140B	Overgangs- en trilvenen (veenmosrietlanden)	500	1858	0,08	0,08
H91D0	Hoogveenbossen	1786	1944	0,08	0,08
H9999	Habitattypen mogelijk aanwezig	500	1497	0,05	0,05

1. *KDW van habitattype volgens Wamelink et al. (2023)* ***2.*** *Achtergronddepositie volgens de meest recente versie van AERIUS-Calculator. kleuren betreffen: geen overschrijding en overschrijding KDW.* ***3.*** *De maximale toename van stikstofdepositie ten gevolge van de voorgenomen ontwikkeling.* ***4.*** *De maximale toename van stikstofdepositie op hexagonen met een (naderende) overschrijding van de KDW door achtergronddepositie inclusief de berekende toename.*

De habitattypen H3140 en H3150 ondervinden op het moment geen (naderende) overschrijding van de KDW door de huidige achtergronddepositie op hexagonen met een toename van stikstofdepositie (≥0,01 mol N/ha/jaar). Dit blijft zo, inclusief de berekende stikstofbijdrage ten gevolge van de voorgenomen ontwikkeling. Significante gevolgen door een toename van stikstofdepositie op deze habitattypen zijn daarom uitgesloten.

Voor de effectbeoordeling op de habitattypen met een relevante tijdelijke toename van stikstofdepositie uit tabel 5.2 wordt de belangrijkste informatie samengevat in tabel 5.3.

Tabel 5.3: Basisgegevens voor de effectbeoordeling van de toename van stikstofdepositie op habitattypen binnen het Natura 2000-gebied Naardermeer.

Habitatcode	Maximaal relevant effect[1]	Areaal met relevant effect (ha)[2]	Relevant t.o.v. totaal areaal (%)[3]	Algemene kwaliteit habitattype in Natura 2000-gebied[4]
H3130	0,02	0,4	100%	Goed
H4010B	0,03	0,11	100%	Matig
H6410	0,02	2,02	100%	Goed tot matig
H7140A	0,04	0,62	36%	Goed tot matig
H7140B	0,04	23,31	100%	Matig tot goed
H91D0	0,05	47,03	50,2%	Goed
H9999	0,03	1,56	100%	Onbekend

1. *Maximale toename van stikstofdepositie in mol N/ha/jaar op hexagonen met een (naderende) overschrijding van de KDW door achtergronddepositie inclusief het berekende stikstofeffect.* ***2.*** *Totaal gekarteerd oppervlak met een relevante toename van stikstofdepositie op basis van de meest recente habitattypenkaart (AERIUS 2025).* ***3.*** *Het percentage aan areaal met een relevante toename van stikstofdepositie ten opzichte van het totale areaal binnen het Natura 2000-gebied.* ***4.*** *De kwaliteit volgens de PAS-gebiedsanalyse, het Natura 2000-beheerplan en/of de Natuurdoelanalyse.*

In de volgende paragrafen wordt de tijdelijke toename van stikstofdepositie op ieder habitattype uit tabel 5.3 beoordeeld. Zie bijlage 1 voor een algemene omschrijving, een overzicht van de abiotische randvoorwaarden en een algemene effectbeschrijving stikstofdepositie per habitattype.

H3130 - Zwakgebufferde vennen

Instandhoudingsdoelstelling
Het habitattype H3130 Zwakgebufferde vennen heeft in het Natura 2000-gebied Naardermeer een behoudsdoelstelling in relatie tot het oppervlak en de kwaliteit van het habitattype.

Huidige situatie en trend
Dit habitattype betreft vennen inclusief oeverbegroeiing die niet-koolstof gelimiteerd zijn (in tegenstelling tot zeer zwakgebufferde vennen). Kenmerkend voor deze vennen is een groot aantal soorten, waaronder veel pioniersoorten van kale oevers en open water. Door de verschillen in waterdiepte, droogval, buffering of voedselrijkdom komen verschillende plantengemeenschappen voor. Dit habitattype komt momenteel alleen op beperkte schaal voor in het Laegieskamp. Er geldt een positieve trend voor oppervlakte, maar een negatieve trend voor de kwaliteit (Natuurdoelanalyse 094, 2025).

Berekende toename van stikstofdepositie
Op 100% (0,4 ha) van het aanwezig areaal met H3130 vindt, ten gevolge van de voorgenomen ontwikkeling, een toename van stikstofdepositie plaats. Van dit areaal met een toename van stikstofdepositie, ondervindt 100% een (naderende) overschrijding van de KDW door de huidige achtergronddepositie inclusief de berekende toename van stikstofdepositie. Het areaal met een (naderende) overschrijding van de KDW ondervindt een maximale toename van stikstofdepositie van 0,04 mol N/ha/jaar (figuur 5.2).

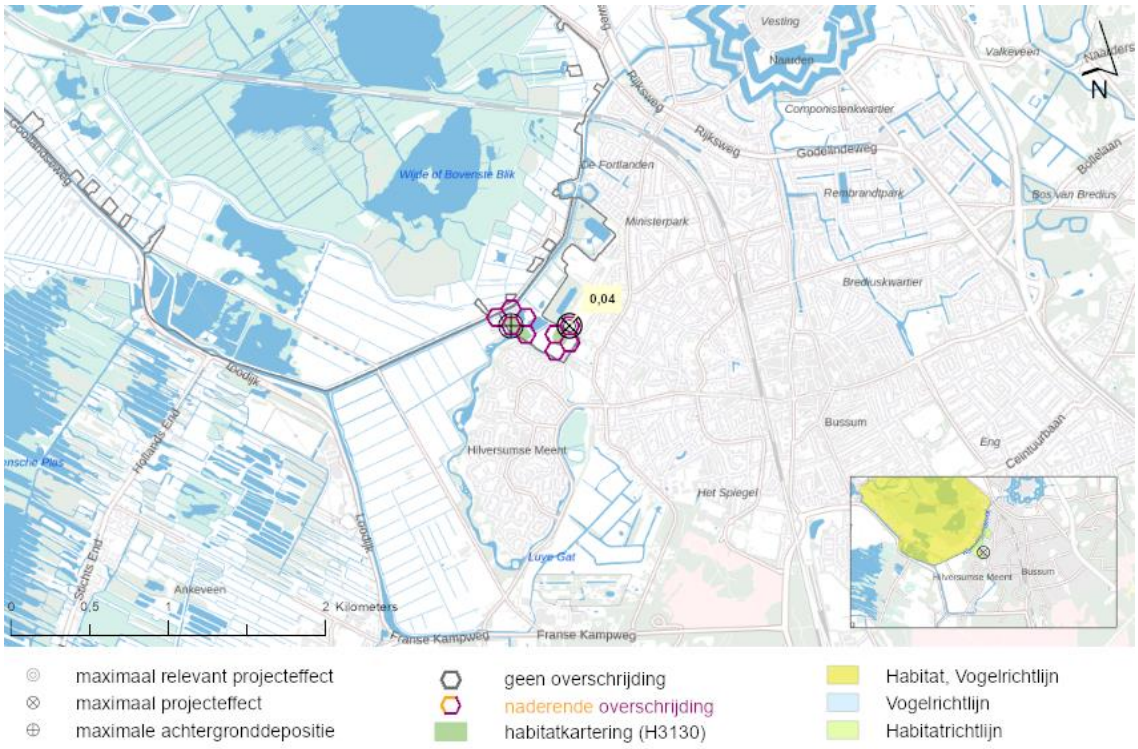

Figuur 5-2: De locatie in het Natura 2000-gebied Naardermeer met de maximale relevante toename van stikstofdepositie op Zwakgebufferde vennen (H3130).

Knelpunten

Er zijn niet veel knelpunten bekend voor het habitattype H3130. Het is pas vrij recent tot ontwikkeling gekomen. Het meest benoemde knelpunt blijft atmosferische stikstofdepositie. Daarnaast komt het habitattype op het moment voornamelijk voor op één locatie aan de zuidoost kant van het Naardermeer waar het zich ontwikkelt in mozaïek met H6410 Blauwgraslanden, waardoor het versnipperd voorkomt en daardoor gevoelig kan zijn voor externe invloeden en andere verstoringen (Natuurdoelanalyse-094, 2025). Tot slot wordt ook de invloed van de invasieve watercrassula benoemd als knelpunt.

Beoordeling toename van stikstofdepositie

Habitattype H3130 kent in de huidige situatie een goede kwaliteit (Mars & Bouman, 2002; Bouman & Van Tooren, 2005) met een positieve trend in oppervlak, maar een verwachte negatieve trend in kwaliteit. Stikstofdepositie vormt samen met de invloed van externe factoren en de versplintering van het habitat en de invloed van invasieve exoten een knelpunt voor het habitat. Op het gehele areaal van het aanwezige areaal van het habitattype is sprake van een relevante projectgebonden tijdelijke toename van stikstofdepositie Uitgevoerde herstelmaatregelen (zoals maaien en afvoeren van de vegetatie en de verwijdering van houtige opslag) lijken succesvol te zijn geweest op grond van beschrijvingen door van De Mars & Bouman (2002) en Bouman & Van Tooren (2005). Gezien de andere knelpunten, de succesvolle maatregels en de positieve trend in oppervlak, zal een tijdelijke geringe toename in stikstofdepositie geen verwacht significant effect hebben. De tijdelijke stikstofdepositie ten gevolge van het voorgenomen project staat er dan ook niet aan in de weg dat de instandhoudingsdoelstellingen (behoud oppervlakte en kwaliteit) gehaald kunnen worden.

Significant negatieve gevolgen door de geringe projectgebonden tijdelijke toename van stikstofdepositie van maximaal 0,04 mol N/ha/jaar kunnen daarom worden uitgesloten.

H4010B - Vochtige heiden (laagveengebied)

Instandhoudingsdoelstelling
Het habitattype H4010B Vochtige laagveenheide heeft in het Natura 2000-gebied Naardermeer een behoudsdoelstelling in relatie tot het oppervlak en de kwaliteit van het habitattype.

Huidige situatie en trend
Vochtige laagveenheiden (H4010B) ontwikkelen zich uit oudere veenmosrietlanden en verzuurde trilvenen onder invloed van een maaibeheer in de nazomer en herfst. Daarnaast kan het zich ontwikkelen door het afplaggen van verdroogde veenmosrietlanden. Het habitattype heeft een matige kwaliteit, waarbij de trend in oppervlakte en kwaliteit negatief is (Natuurdoelanalyse-094, 2025). Recentelijk lijkt er echter sprake van een licht positieve trend in de kwaliteit van het habitattype (L. Hoogenstein, pers. med.). Er is in het verleden habitatverlies opgetreden ten gevolge van successie naar het habitattype H91D0.

Berekende toename van stikstofdepositie
Op 100% (0,11 ha) van het aanwezig areaal met H4010B vindt, ten gevolge van de voorgenomen ontwikkeling, een toename van stikstofdepositie plaats. Van dit areaal met een toename van stikstofdepositie, ondervindt 100% een (naderende) overschrijding van de KDW door de huidige achtergronddepositie inclusief de berekende toename van stikstofdepositie. Het areaal met een (naderende) overschrijding van de KDW ondervindt een maximale toename van stikstofdepositie van 0,05 mol N/ha/jaar (figuur 5.3).

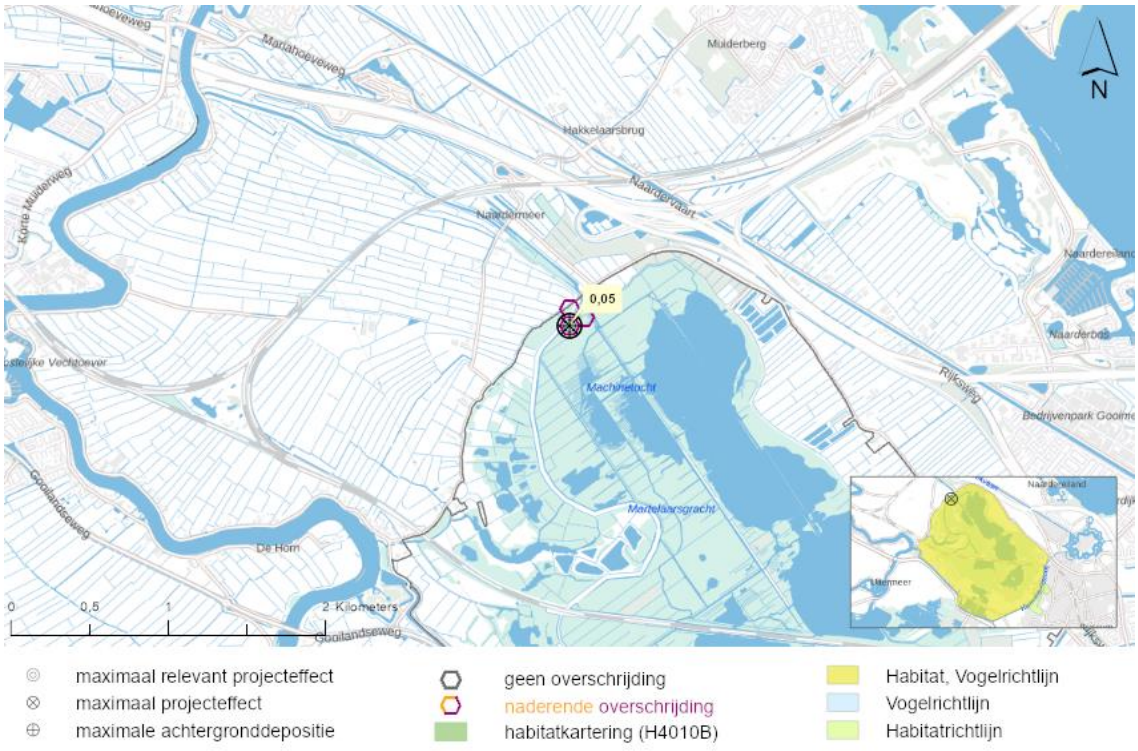

Figuur 5-3: De locatie in het Natura 2000-gebied Naardermeer met de maximale relevante toename van stikstofdepositie op Vochtige heiden (laagveengebied) (H4010B).

Knelpunten

De gevolgen van stikstofdepositie en verzuring zijn de belangrijkste knelpunten voor dit habitattype. In het hele gebied wordt de KDW voor stikstof permanent sterk overschreden. De locatie met H4010B ligt in het noorden van het gebied, waar het aanwezige oppervlak sterk onder invloed staat van stikstofdepositie vanaf de nabijgelegen snelwegen A1 en A6. Hierdoor is het habitattype onderhevig aan versnelde bosvorming, wat de ontwikkeling van heide in de weg staat. Dit geldt ook voor het voorstadium van laagveenheide, veenmosrietland, doordat stikstofdepositie hier de successie versnelt en het habitattype verruigt. Dit zorgt eveneens voor een toename in bomen en struiken en een soortenarme vegetatie. Ook is vochtige laagveenheide vatbaar voor verzuring als gevolg van ammoniakdepositie. Dit heeft een negatieve invloed op de diversiteit van mossen en zachte berk; pijpenstrootje en haarmossen kunnen gaan overheersen. Blijvend beheer is dus noodzakelijk voor dit habitattype wat ook kan worden gezien als een mogelijk knelpunt. De (hoge mate van) stikstofdepositie kan dus leiden tot versnelde bosvorming en kan de ontwikkeling van heide vanuit H7140B Overgangs- en trilvenen (veenmosrietlanden) mogelijk bemoeilijken (Natuurdoelanalyse-094, 2025).

Beoordeling toename van stikstofdepositie

Het habitattype H4010B kent een matige kwaliteit met een negatieve trend in oppervlak en kwaliteit. Stikstofdepositie vormt een knelpunt voor het habitattype omdat het leidt tot verzuring. Dit wordt met name veroorzaakt vanwege de nabijheid van de snelwegen A1 en A6. Op het volledige areaal van het habitattype binnen het Natura 2000-gebied is sprake van een relevante projectgebonden tijdelijke toename van stikstofdepositie.

Toch leidt verzuring van H4010B doorgaans niet tot het verdwijnen van heidesoorten en ook onder hoge depositie kan het heideoppervlak zich uitbreiden. Het beheer richt zich daarbij op instandhouding en verbetering van de kwaliteit, waarbij minimaal eenmaal per twee jaar in biomassa omgezette stikstof wordt gemaaid en afgevoerd (L. Hoogenstein, Natuurmonumenten, pers. med.). Een gedeelte van het omliggende bos is vrijgemaakt van houtopslag, ook binnen de begrenzing van het habitattype. Ondanks de overschrijding van de KDW is er dan ook een licht positieve trend in de kwaliteit van het habitattype waarneembaar (L. Hoogenstein, pers. med. & Natuurdoelanalyse-094, 2025). Daarnaast zijn er meerdere knelpunten te herkennen binnen het Naardermeer (waaronder de staking van het beheer welke geleid heeft tot successie) welke van grotere invloed zullen zijn op het habitattype H4010B dan een beperkte toename van stikstofdepositie. Een geringe tijdelijke toename in stikstofdepositie ten gevolge van het voorgenomen project op het habitattype H4010B staat er dan ook niet aan in de weg dat de instandhoudingsdoelstellingen (behoud oppervlakte en kwaliteit) gehaald kunnen worden. Significant negatieve gevolgen door de geringe projectgebonden tijdelijke toename van stikstofdepositie van maximaal 0,05 mol N/ha/jaar kunnen daarom worden uitgesloten.

H6410 - Blauwgraslanden

Instandhoudingsdoelstelling
Het habitattype H6410 Blauwgraslanden heeft in het Natura 2000-gebied Naardermeer een uitbreidings- en verbeterdoelstelling in relatie tot respectievelijk het oppervlak en de kwaliteit van het habitattype.

Huidige situatie en trend
Blauwgrasland komt in het Naardermeer alleen nog voor in het Laegieskamp. Het betreft hier een door verzuring verarmde vorm van de typische subassociatie van Blauwgrasland (Cirsio-Molinietum typicum). Op twee plekken in de Koeienmeent heeft zich op oude plagplekken een vegetatie ontwikkeld met duidelijke kenmerken van het Blauwgrasland. Het habitattype heeft een goed tot matige kwaliteit, waarbij de trend in oppervlakte en in kwaliteit negatief is (Natuurdoelanaluse-094, 2023).

Berekende toename van stikstofdepositie
Op 100% (2,02 ha) van het aanwezig areaal met H6410 vindt, ten gevolge van de voorgenomen ontwikkeling, een toename van stikstofdepositie plaats. Van dit areaal met een toename van stikstofdepositie, ondervindt 100% een (naderende) overschrijding van de KDW door de huidige achtergronddepositie inclusief de berekende toename van stikstofdepositie. Het areaal met een (naderende) overschrijding van de KDW ondervindt een maximale toename van stikstofdepositie van 0,04 mol N/ha/jaar (figuur 5.4).

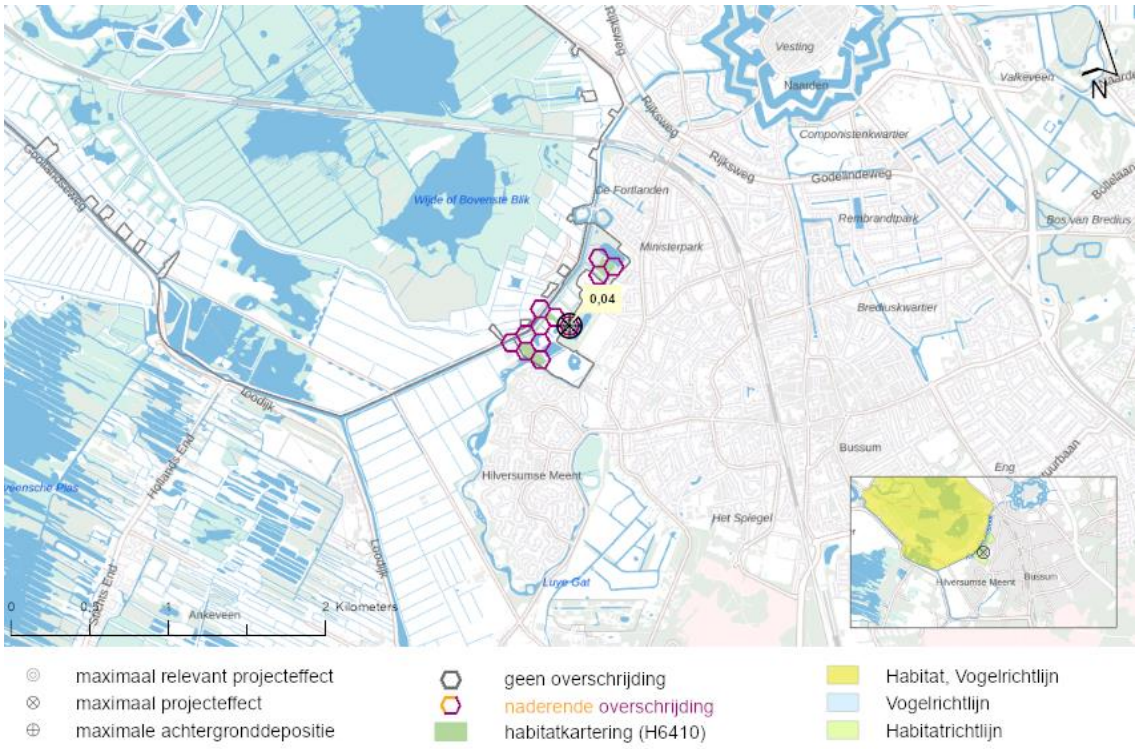

Figuur 5-4: De locatie in het Natura 2000-gebied Naardermeer met de maximale relevante toename van stikstofdepositie op Blauwgraslanden (H6410).

Knelpunten

Verdroging, waaronder het ontbreken van kwel, versnippering, verzuring en stikstofdepositie vormen de belangrijkste knelpunten voor het habitattype H6410. Blauwgrasland komt in het Naardermeer alleen nog in het Laegieskamp voor op plekken die onder invloed staan van kwelwater uit de Gooische stuwwal (Natuurdoelanalyse-094, 2025). De toevoer van basenrijk kwelwater is essentieel voor dit habitattype. De basen in het kwelwater zorgen voor buffering van de zuurgraad en het aanwezige ijzer voor de binding van fosfaat. De lage fosfaatbeschikbaarheid zorgt ervoor dat snelgroeiende planten niet gaan domineren. De verzuring van dit habitattype is voornamelijk veroorzaakt door activiteiten uit het verleden; met name grondwaterwinning en verharding van het oppervlak door bebouwing leidend tot vermindering van de invloed van gebufferd kwelwater vanwege verminderde infiltratie op de stuwwal. Door de afname in aanvoer van basenrijk water is het bufferend vermogen afgenomen en treedt er versneld verzuring op. In relatie tot verzuring door stikstofdepositie zijn verdroging en de geringe invloed van gebufferd grondwater belangrijkere knelpunten ten aanzien van het behalen van de instandhoudingsdoelstelling. Daarnaast is de fosfaatbelasting op dit moment te hoog, waardoor in combinatie met de hoge stikstofdepositie zonder maatregelen de kwaliteit van het habitattype niet behouden kan worden. Bovendien komt H6410 vooral erg versnipperd voor. Het beperkte en versnipperde areaal maakt dat het habitattype gevoelig is voor externe invloeden en is een wezenlijk risico voor duurzaam behoud, inclusief het behoud van kenmerkende soorten flora en fauna als belangrijke kwaliteitsfactor (Natuurdoelanalyse-094, 2025).

Beoordeling toename van stikstofdepositie
Habitattype H6410 kent een goede tot matige kwaliteit met een negatieve trend in oppervlak en kwaliteit. Stikstofdepositie, samen met verdroging, versnippering en verzuring, vormt een knelpunt voor het habitattype. Op het volledige areaal van het habitattype binnen het Natura 2000-gebied is sprake van een relevante projectgebonden tijdelijke toename van stikstofdepositie. Vooral het onderliggende watersysteem van H6410 voorziet nog steeds niet in de juiste abiotische standplaatsfactoren en zal dus nog niet kunnen voorzien in een duurzame instandhouding. Daarnaast zijn er andere externe invloeden zoals een slechte waterkwaliteit wat ten koste gaat van het bufferend vermogen waardoor dit habitattype erg onder druk komt te staan. Stikstof vormt een belangrijk knelpunt in het gebied, maar heeft een beperkt negatief effect op de daadwerkelijke ontwikkeling van blauwgraslanden ten opzichte van de overige knelpunten zoals een te hoge fosfaatbeschikbaarheid en de afname in aanvoer van basenrijk grondwater. De meest gunstige kansen voor herstel van H6410 Blauwgraslanden liggen vooral in de kwelzone. Hier zorgt gebufferd water voor een goed evenwicht in de zuur-base verhouding in de wortelzone, waardoor de extra verzuring door stikstofdepositie door toestroom van gebufferd water wordt afgeremd (beheerplan 94, 2020). Het is daarom in deze situatie uitgesloten dat een tijdelijke toename van maximaal 0,04 mol N/ha/jaar tot meetbare veranderingen in de abiotische randvoorwaarden (bodem pH, nutriënten beschikbaarheid), soortensamenstelling of structuur van het habitattype zal leiden. Significant negatieve gevolgen door de projectgebonden geringe en tijdelijke toename van stikstofdepositie kunnen om bovenstaande redenen met zekerheid worden uitgesloten.

H7140A - Overgangs- en trilvenen (trilvenen)

Instandhoudingsdoelstelling
Het habitattype H7140 Trilvenen heeft in het Natura 2000-gebied Naardermeer een uitbreidings- en verbeterdoelstelling in relatie tot het oppervlak en de kwaliteit van het habitattype.

Huidige situatie en trend
Het habitattype Overgangs- en trilvenen (trilvenen) heeft een goed tot matige kwaliteit, waarbij de trend in oppervlakte en in kwaliteit negatief is (Natuurdoelanalyse-094, 2025).

Berekende toename van stikstofdepositie
Op 100% (1,73 ha) van het aanwezig areaal met H7140A vindt, ten gevolge van de voorgenomen ontwikkeling, een toename van stikstofdepositie plaats. Van dit areaal met een toename van stikstofdepositie, ondervindt 36% een (naderende) overschrijding van de KDW door de huidige achtergronddepositie inclusief de berekende toename van stikstofdepositie. Het areaal met een (naderende) overschrijding van de KDW ondervindt een maximale toename van stikstofdepositie van 0,06 mol N/ha/jaar (figuur 5.5).

Figuur 5-5: De locatie in het Natura 2000-gebied Naardermeer met de maximale relevante toename van stikstofdepositie op Overgangs- en trilvenen (trilvenen) (H7140A).

Knelpunten

Het habitattype H7140A betreft soortenrijke veenbegroeiingen van betrekkelijk voedselarme tot matig voedselrijke omstandigheden. De plantengemeenschappen van de overgangs- en trilvenen vormen ontwikkelingsstadia in de verlanding die begint in het open water van sloten, plassen en petgaten. Verzuring, ontbreken van kwel en vraat vormen de belangrijkste knelpunten voor het habitattype H7140A. Jong trilveen kan ontstaan door successie, via kraggevorming vanuit kranswier-, krabbenscheer- of andere watervegetaties (Gebiedsanalyse-094, 2017). Hoewel stikstofdepositie bijdraagt aan verzuring en successie, is de situatie aan de oevers van de Bovenste Blik gunstiger ten aanzien van de stikstofdepositie (Beheerplan-094, 2020). Aan de oever van het Bovenste Blik zijn in 1994 diverse herstelmaatregelen uitgevoerd om de kwaliteit te verbeteren, zoals onder andere plaggen, opengraven van verlande sloten, het graven van nieuwe sloten en het herstellen van de kwelstroom uit de omgeving (verminderen grondwateronttrekking). Hierdoor zijn bepaalde kenmerkende soorten in aantal toegenomen.

Trilvenen zijn voor hun drijfvermogen afhankelijk van voldoende methaangasbelletjes. De aanvoer van sulfaat via grondwater kan in anaerobe situaties remming van methaanvorming in veenbodems veroorzaken. In het Naardermeer wordt de nieuwvorming en uitbreiding van trilvenen belemmerd doordat het hoge sulfaatgehalte hier leidt tot geringe methaanvorming. Toevoer van gebiedsvreemd water dat rijk is aan sulfaat leidt tevens, samen met stikstofdepositie, tot verzuring van het habitattype. Herstel van de kwelstromen kan deels deze negatieve trend keren.

De aanvoer van gebufferd kwelwater is noodzakelijk voor een verbetering van het bufferend vermogen om zo (natuurlijke) verzuring van trilvenen tegen te gaan (Natuurdoelanalyse-094, 2023; Gebiedsanalyse-094, 2017). Ook kent het gebied een gebrek aan goed ontwikkelde krabbenscheervelden, waterriet en jonge moerasontwikkeling met mesotrofe soorten, de voorstadia van trilveen. Vraat, onvoldoende peilfluctuatie, een ongunstige oevermorfologie en lokaal mogelijk beschaduwing door bomen en input van nutriëntenrijke bladval zijn knelpunten voor de ontwikkeling van deze stadia en dus ook voor de successie naar het trilveen (Natuurdoelanalyse-094, 2023; Beheerplan-094, 2020).

Beoordeling toename van stikstofdepositie
Er is sprake van een relevante projectgebonden tijdelijke toename van stikstofdepositie van maximaal 0,06 mol N/ha/jaar op 36% van het areaal. Habitattype H7140A kent een goede tot matige kwaliteit met een negatieve trend in oppervlak en kwaliteit. Hoewel stikstof één van de vele knelpunten in het gebied vormt, is op de locatie waar er sprake is van een tijdelijke toename in stikstofdepositie als gevolg van het project (aan de oever van de Bovenste Blik en de Wijde) de druk vanuit stikstofdepositie relatief beperkt (Beheerplan-094, 2020) en heeft daarmee een beperkt negatief effect op de daadwerkelijke ontwikkeling van overgangs- en trilvenen. Het is in deze situatie uitgesloten dat een tijdelijke toename van maximaal 0,06 mol N/ha/jaar tot meetbare veranderingen in de abiotische randvoorwaarden (bodem pH, nutriënten beschikbaarheid), soortensamenstelling of structuur van het habitattype zal leiden. Significant negatieve gevolgen door de projectgebonden geringe en tijdelijke toename van stikstofdepositie kunnen om bovenstaande redenen met zekerheid worden uitgesloten.

H7140B - Overgangs- en trilvenen (veenmosrietlanden)

Instandhoudingsdoelstelling
Het habitattype H7140B Overgangs- en trilvenen (veenmosrietlanden) heeft in het Natura 2000-gebied Naardermeer een behoudsdoelstelling in relatie tot het oppervlak en de kwaliteit van het habitattype.

Huidige situatie en trend
Het habitattype H7140B komt voor met een oppervlakte van ca. 25 ha, en is van matige kwaliteit. Het betreft soortenarme of verzuurde vegetaties. De trend in oppervlakte en kwaliteit was negatief (Gebiedsanalyse-094, 2017), maar lijkt recentelijk stabiel te zijn (Natuurdoelanalyse-094, 2025).

Berekende toename van stikstofdepositie
Op 100% (23,31 ha) van het aanwezig areaal met H7140B vindt, ten gevolge van de voorgenomen ontwikkeling, een toename van stikstofdepositie plaats. Van dit areaal met een toename van stikstofdepositie, ondervindt 100% een (naderende) overschrijding van de KDW door de huidige achtergronddepositie inclusief de berekende toename van stikstofdepositie. Het areaal met een (naderende) overschrijding van de KDW ondervindt een maximale toename van stikstofdepositie van 0,08 mol N/ha/jaar (figuur 5.6).

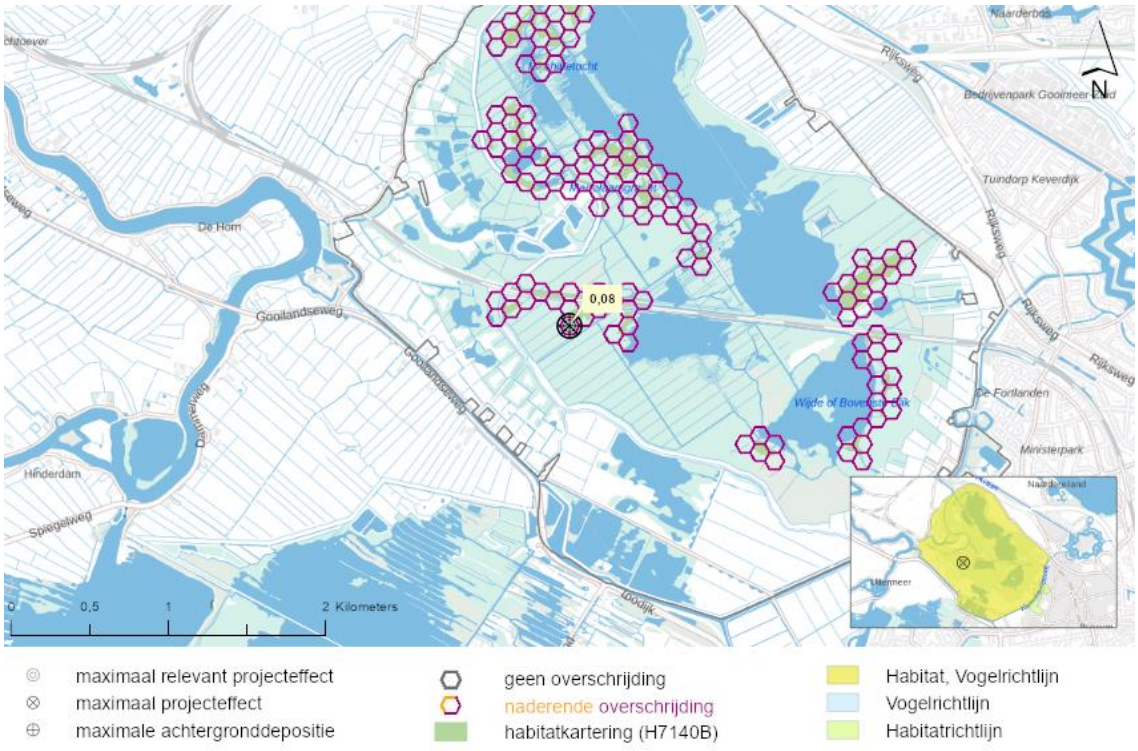

Figuur 5-6: De locatie in het Natura 2000-gebied Naardermeer met de maximale relevante toename van stikstofdepositie op Overgangs- en trilvenen (veenmosrietlanden) (H7140B).

Knelpunten

Verdroging, verzuring en successie vormen de belangrijkste knelpunten voor het habitattype H7140B (Natuurdoelanalyse-094, 2025). De veenmosrietlanden met een matige kwaliteit betreffen soortenarme of verzuurde veenmosvegetaties. Stikstofdepositie leidt tot verzuring en (sterke) eutrofiëring. In het geval van veenmosrietlanden zijn deze effecten groot. De stikstofdepositie heeft de volgende gevolgen; een afname van het aantal karakteristieke soorten, verruiging, en dominantie van haarmos. Soortenarme, verdroogde en/of vermeste locaties vertonen vaak een sterke dominantie van gewoon veenmos (Gebiedsanalyse-094, 2017). Minder sterke effecten door stikstofdepositie zijn te verwachten wanneer jonge veenmosrietlanden worden gebufferd door basenrijk grond- of oppervlaktewater (Beheerplan-094, 2020). De specifieke ligging van vermeste locaties zijn onbekend maar zullen vaak dichterbij de randen van het Natura 2000-gebied Naardermeer en boven de spoorlijn te vinden zijn. Herstel en betere benutting van kwel is nodig om verdroging en (natuurlijke) verzuring tegen te gaan. Zonder gerichte maatregelen is er grote kans op een afname van het oppervlak en de kwaliteit door dominantie van haarmossen en een toename van bosvorming (Beheerplan-094, 2020). Wanneer er voldoende gebufferd grondwater aanwezig is, zijn er geen negatieve effecten te verwachten ten gevolge van stikstofdepositie.

Daarnaast vormt veenmosrietlanden als successiestadium een essentiële schakel tussen de jonge verlandingsstadia en de vochtige laagveenheiden (H4010B). Het ontstaan van nieuw (niet verdroogd en verzuurd) oppervlak op locaties met een goede waterkwaliteit is daarom belangrijk.

Ook is beheer daarbij belangrijk. Veenmosrietlanden blijven bestaan bij de gratie van een goed maaibeheer. Dit hangt samen met successie naar moerasbos, wat o.a. samenhangt met het stoppen van maaibeheer, verdroging en verzuring door stikstof. Waar het beheer enige jaren wordt gestaakt, ontwikkelen veenmosrietlanden zich snel tot Hoogveenbos (H91D0) (Natuurdoelanalyse-094, 2025).

Beoordeling toename van stikstofdepositie
Er is een tijdelijke stikstofdepositie ten gevolge van het project op het gehele areaal. Habitattype H7140B kent een matige kwaliteit met een negatieve trend in oppervlak en kwaliteit, hoewel recentelijk de oppervlakte en kwaliteit stabiel lijkt te zijn (Natuurdoelanalyse-094, 2025). Vanuit het Beheerplan (094, 2020) en de gebiedsanalyse (094, 2017) wordt onderbouwd dat locaties waarop sprake is van een stikstofdepositie en het jonge veenmosrietland stadia betreft in het oostelijke deel van het natuurgebied, dat deze worden gebufferd door basenrijk grond- en oppervlaktewater en daardoor minder gevoelig kunnen zijn voor stikstofdepositie. Stikstofdepositie blijft echter één van de knelpunten van de veenmosrietlanden. De effecten van een overmaat aan stikstofdepositie kunnen gemitigeerd worden als de waterkwaliteit en de buffercapaciteit weer op orde zijn. Een groot aantal maatregelen worden (en zijn al) ingezet en lopen vanaf 2015. Actieve maatregelen hierin zijn het plaggen, het verwijderen van de sliblaag en de verruiming van flexibele peilbeheer. Daarnaast is er ook monitoring en onderzoek uitgevoerd zoals de monitoring van waterkwaliteit en een onderzoek naar het hergebruik van water binnen het Naardermeer. Beheer is dus belangrijk voor H7140B. Veenmosrietlanden blijven bestaan, volgens de Natuurdoelanalyse (094, 2025), bij een goed maaibeheer. Waar het beheer enige jaren wordt gestaakt ontwikkelen Veenmosrietlanden zich snel tot Hoogveenbos (H91D0). Om deze reden zal een geringe tijdelijke toename van maximaal 0,04 mol N/ha/jaar niet leiden tot effecten op het oppervlakte of de kwaliteit van het habitattype. Door natuurlijke variatie in meteorologische omstandigheden (gemiddeld 10% van de achtergronddepositie, in dit geval 86-185 mol N/ha/jaar) (Velders et al., 2018), valt de tijdelijke depositie toename door dit project daarbinnen volledig weg. Het is uitgesloten, vanwege de natuurlijke variatie en vanwege de stabiele trend, dat in deze situatie een dergelijke geringe toename van maximaal 0,08 mol N/ha/jaar tot meetbare veranderingen in de abiotische randvoorwaarden (bodem pH, nutriënten beschikbaarheid), soortensamenstelling of structuur van het habitattype zal leiden. Het voorgenomen plan zal daarom geen invloed hebben op het behalen van de instandhoudingsdoelstellingen (behoud kwaliteit en oppervlak) van habitattype H7140B binnen het Natura 2000-gebied Naardermeer. Significant negatieve gevolgen door het projectgebonden tijdelijke toename van stikstofdepositie kunnen met zekerheid worden uitgesloten.

H91D0 - Hoogveenbossen

Instandhoudingsdoelstelling
Het habitattype H91D0 Hoogveenbossen heeft in het Natura 2000-gebied Naardermeer een behoudsdoelstelling in relatie tot het oppervlak en een uitbreidingsdoelstelling in relatie tot de kwaliteit van het habitattype.

Huidige situatie en trend
Het habitattype H91D0 komt met een oppervlakte van 93,7 ha voor in Natura 2000-gebied Naardermeer. Het is een aanzienlijk oppervlakte van goed ontwikkeld (hoog)veenbos. Hoogveenbossen ontwikkelen zich door successie uit H4010B Vochtige heide, H7140A trilveen en H7140B veenmosrietland. Het oppervlak aan Hoogveenbos in het Naardermeer heeft zich sinds 1940 sterk uitgebreid. Er zijn aanwijzingen (o.a. toename van typische soorten) dat de kwaliteit ook toeneemt. Het habitattype heeft een goede kwaliteit, waarbij recentelijk de trend in oppervlakte nog negatief is (Natuurdoelanalyse-094, 2025).

Berekende toename van stikstofdepositie
Op 100% (93,67 ha) van het aanwezig areaal met H91D0 vindt, ten gevolge van de voorgenomen ontwikkeling, een toename van stikstofdepositie plaats. Van dit areaal met een toename van stikstofdepositie, ondervindt 50,2% een (naderende) overschrijding van de KDW door de huidige achtergronddepositie inclusief de berekende toename van stikstofdepositie. Het areaal met een (naderende) overschrijding van de KDW ondervindt een maximale toename van stikstofdepositie van 0,08 mol N/ha/jaar (figuur 5.7).

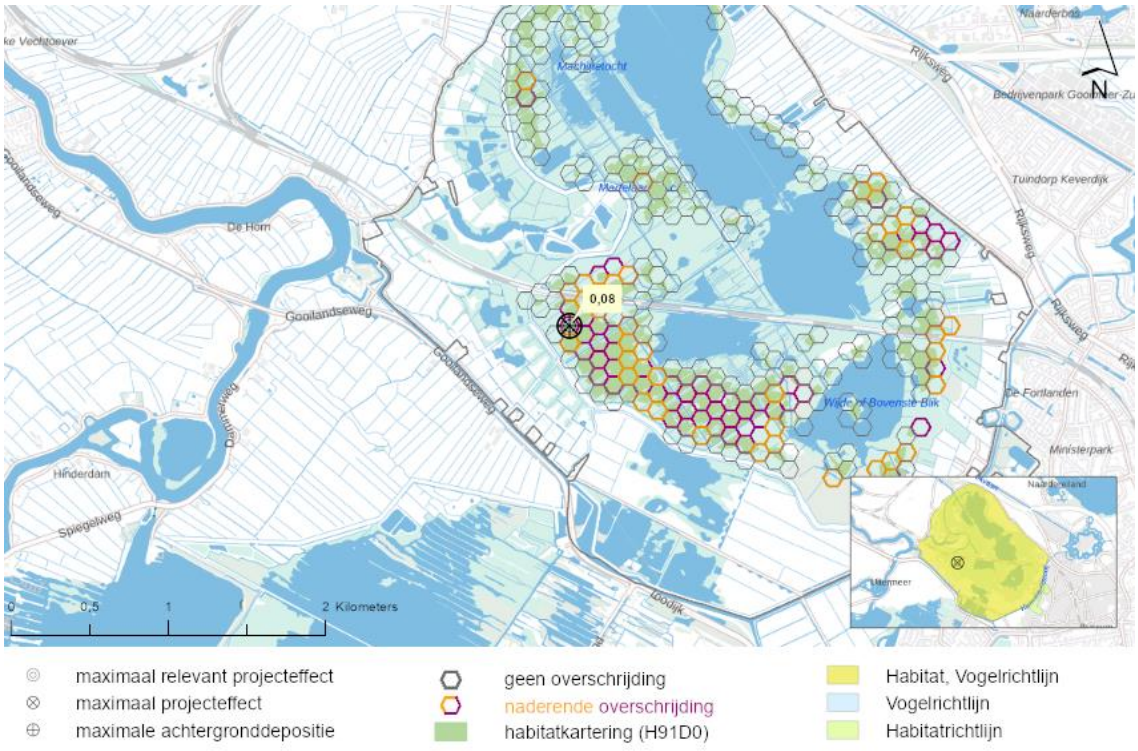

Figuur 5-7: De locatie in het Natura 2000-gebied Naardermeer met de maximale relevante toename van stikstofdepositie op Hoogveenbossen (H91D0).

Knelpunten
Verdroging, eutrofiëring door stikstofdepositie en met name een sterke toename van appelbes vormen de belangrijkste knelpunten voor het habitattype H91D0. Verzurende effecten van stikstof in hoogveenbossen in het Natura 2000-gebied Naardermeer zijn op dit moment nog niet bekend. Hoogveenbossen zijn erg gevoelig voor verdroging en (vooral interne) eutrofiëring. De invloed van verdroging is nabij sloten lokaal tot zeker 15 meter in het bos waarneembaar

door de aanwezigheid van storingssoorten als appelbes en braam. Met de overschrijding van de KDW, met name in het zuidwestelijk deel, zijn daarnaast mogelijke eutrofiërende effecten van stikstofdepositie te verwachten. Wat precies de netto-invloed van de hoge stikstofdepositie op de kwaliteit van het hoogveenbos is, is nog niet goed bekend (Natuurdoelanalyse-094, 2025). Door aanvoer van stikstof (met als gevolg eutrofiering en verruiging als gevolg daarvan) en door verdroging kan appelbes verder uitbreiden en samen met braam en pijpenstrootje de overhand in de ondergroei krijgen en kunnen kenmerkende veenmosbulten verdwijnen (Gebiedsanalyse-094, 2017). Hoewel de kwaliteitstrend voor het grootste areaal als positief wordt beoordeeld, neemt de kwaliteit van het hoogveenbos lokaal af door de sterke toename van appelbes. De hoogste depositie van stikstof in de natuurlijke situatie vindt voornamelijk plaats in het zuidwestelijke deel van het gebied. Daar zullen dan ook de meeste effecten van eutrofiëring te verwachten zijn (Gebiedsanalyse-094, 2017).

Beoordeling toename van stikstofdepositie
Habitattype H91D0 kent een goede kwaliteit met een negatieve trend in kwaliteit. Op 50,2% van het totale areaal met een stikstofdepositietoename van het habitattype binnen het Natura 2000-gebied is sprake van een relevante projectgebonden tijdelijke toename van stikstofdepositie. Een overmaat aan stikstofdepositie vormt een van de knelpunten voor het habitattype, maar wat de netto invloed van stikstofdepositie op het habitattype is, is niet bekend. Effecten van verdroging, interne eutrofiëring en verspreiding van exoten zijn waarschijnlijk grotere knelpunten (Natuurdoelanalyse-094, 2025). Mogelijk ontwikkelen veenmosrijke hoogveenbossen zich tegenwoordig sneller uit voorgaande successiestadia (Beije and Smits 2012). Dit wordt bevestigd door de goede kwaliteit en de positieve trend van de veenmosrijke vormen van H91D0 in het Naardermeer, ondanks de overschrijding van de KDW. De lokale beperkte en tijdelijke stikstofdepositie van het voorgenomen project staat, in het kader van het bovenstaande, er dan ook niet aan in de weg dat de instandhoudingsdoelstellingen (behoud oppervlak en behoud kwaliteit) gehaald kunnen worden. Significant negatieve gevolgen door de projectgebonden tijdelijke toename van stikstofdepositie van maximaal 0,08 mol N/ha/jaar kunnen daarom worden uitgesloten.

H9999 - Habitattypen mogelijk aanwezig

Een areaal dat gekarteerd is met de code H9999 betreft een areaal waar het voorkomen van kwalificerende habitattypen mogelijk wordt geacht, of in ieder geval niet kan worden uitgesloten. Om deze reden dient beoordeeld te worden of een tijdelijke toename van stikstofdepositie negatieve gevolgen kan hebben voor de kwaliteit van het habitattype op dit areaal. Gezien het ontbreken van informatie over de kwaliteit, trend en het type habitat wordt vanuit het voorzorgsbeginsel de kans op een ecologisch effect ten gevolge van een toename van stikstofdepositie aanwezig geacht.

Zekerheidshalve wordt voor het habitattype H9999 de KDW van het gevoeligste habitattype in het Natura 2000-gebied gehanteerd (500 mol N/ha/jaar, H3130). Echter, zoals daar al eerder is onderbouwd zal, evenals voor het habitattype H3130, een tijdelijke geringe toename van 0,05 mol N/ha/jaar niet leiden tot meetbare effecten in de abiotische randvoorwaarden (bodem pH, nutriënten beschikbaarheid), soortensamenstelling of structuur. Het is uitgesloten dat in deze situatie een dergelijke geringe tijdelijke toename in depositie tot meetbare veranderingen in kwaliteit zal leiden. Het voorgenomen project staat, in het kader van het bovenstaande, er dan ook niet aan in de weg dat de instandhoudingsdoelstellingen gehaald kunnen worden. Significante negatieve gevolgen door de projectgebonden tijdelijke toename van stikstofdepositie worden uitgesloten.

5.4 Beoordeling habitatsoorten

Uit de AERIUS-berekening blijkt dat er, ten gevolge van de voorgenomen ontwikkeling, binnen het Natura 2000-gebied Naardermeer sprake is van een toename van stikstofdepositie op het stikstofgevoelige leefgebied van vier stikstofgevoelige habitatsoorten (tabel 5.4). De leefgebieden van de niet in tabel 5.4 opgenomen soorten met een instandhoudingsdoelstelling binnen het Natura 2000-gebied Naardermeer, zijn niet gevoelig voor stikstofdepositie, of er vindt geen relevante tijdelijke toename van stikstofdepositie plaats op stikstofgevoelig leefgebied van deze soorten. Significant negatieve gevolgen voor deze overige habitatsoorten zijn daarom op voorhand uitgesloten.

Tabel 5.4: Berekende stikstofdepositiewaarden in mol N/ha/jaar op de leefgebieden van aangewezen soorten binnen het Natura 2000-gebied Naardermeer. De tabel bevat enkel soorten met een projecteffect op het leefgebied ≥0,01 mol N/ha/jaar. Depositiewaarden zijn gebaseerd op de resultaten uit de meest recente versie van AERIUS-Calculator (AERIUS 2025) en worden weergegeven in mol N/ha/jaar.

Soortcode	Habitatsoort	Leefgebied[1]	KDW[2]	Maximale achtergrond depositie[3]	Maximaal effect[4]	Maximaal relevant effect[5]
H1134	Bittervoorn	ZGH3150baz, H3150baz	2143	1856	0,08	-
H1903	Groenknolorchis	H7140A	1214	1734	0,06	0,06
H4056	Platte schijfhoren	ZGH3150baz, H3150baz	2143	1856	0,08	-
H1016	Zeggekorfslak	Lg05	1714	1958	0,08	0,08

1. *De habitat- en/of leefgebiedtypen met een toename van stikstofdepositie binnen het leefgebied van de soort volgens de relatie-leefgebied tabel (BIJ12 2020)* ***2.*** *KDW van het meest gevoelige habitat- of leefgebiedtype binnen het leefgebied van de kwalificerende soort volgens Wamelink et al. (2023)* ***3.*** *Achtergronddepositie volgens de meest recente versie van AERIUS-Calculator. kleuren betreffen: geen overschrijding en overschrijding KDW.* ***4.*** *De maximale stikstofbijdrage op het leefgebied van de betreffende soort op basis van de meest recente versie van AERIUS-Calculator.* ***5.*** *De maximale toename van stikstofdepositie op hexagonen met een (naderende) overschrijding van de KDW door achtergronddepositie inclusief de berekende toename.*

Het leefgebied van de soorten H4056 en H1134 ondervinden op het moment geen (naderende) overschrijding van de KDW door de huidige achtergronddepositie op hexagonen met een toename van stikstofdepositie (≥0,01 mol N/ha/jaar). Dit blijft zo, inclusief de berekende stikstofbijdrage ten gevolge van de voorgenomen ontwikkeling. Significante gevolgen door een toename van stikstofdepositie op deze leefgebieden zijn daarom uitgesloten.

Voor de effectbeoordeling op de aangewezen stikstofgevoelige leefgebieden van habitatsoorten met een relevante toename van stikstofdepositie (tabel 5.4), wordt de belangrijkste informatie samengevat in tabel 5.5.

Tabel 5.5: Basisgegevens voor de effectbeoordeling van de toename van stikstofdepositie op leefgebieden van habitatsoorten binnen het Natura 2000-gebied Naardermeer.

Soortcode	Habitatsoort	Leefgebied[1]	Maximaal relevant effect[2]	Areaal met relevant effect (ha)[3]	Relevant t.o.v. totaal areaal (%)[4]
H1016	Zeggekorfslak	Lg05	0,08	36,15	23,4%
H1903	Groenknolorchis	H7140A	0,06	0,62	36%

1. *De habitat- en/of leefgebiedtypen met een toename van stikstofdepositie binnen het leefgebied van de soort volgens de relatie-leefgebied tabel (BIJ12 2020).* ***2.*** *Maximale toename van stikstofdepositie in mol N/ha/jaar op hexagonen met een (naderende) overschrijding van de KDW door achtergronddepositie inclusief het berekende stikstofeffect.* ***3.*** *Totaal gekarteerd oppervlak met een relevante toename van stikstofdepositie op basis van de meest recente habitattypenkaart (AERIUS 2025).* ***4.*** *Het percentage aan areaal met een relevante toename van stikstofdepositie ten opzichte van het totale areaal binnen het Natura 2000-gebied.*

In de volgende paragrafen wordt de tijdelijke toename van stikstofdepositie op het leefgebied van iedere habitatsoort uit tabel 5.5 beoordeeld. Zie bijlage 1 voor een algemene omschrijving per soort.

H1016 - Zeggekorfslak

Instandhoudingsdoelstelling
De instandhoudingsdoelstelling voor de zeggekorfslak, Natura 2000-gebied Naardermeer is behoud van omvang en van kwaliteit van het leefgebied voor het behoud van de populatie.

Huidig voorkomen en trend in populatie
De zeggekorfslak is een slak van maximaal 3 mm groot die leeft van parasitaire algen en schimmels op de bladeren van, met name, grote zeggensoorten maar ook op galigaan en riet. Het is niet bekend in welke dichtheden de zeggekorfslak voorkomt in het Natura 2000-gebied Naardermeer. De trend in aantallen waarnemingen is echter stabiel (Natuurdoelanalyse-094, 2025; Beheerplan-094, 2019). In het Naardermeer is namelijk gebleken dat de verspreiding uit 2008 overeenkomt met de situatie in 2014 (Beheerplan-094, 2019).

Omschrijving leefgebied
In Nederland wordt de zeggekorfslak vooral aangetroffen in enerzijds bron- en moerasbossen met een dichtbegroeide tot ijle ondergroei van moeraszegge (*Carex acutiformis*) en anderzijds oevers met pluimzegge (*Carex paniculata*), oeverzegge (*Carex riparia*), scherpe zegge (*Carex acuta*) en groot liesgras (*Glyceria maxima*). De zeggekorfslakjes zijn voornamelijk te vinden op de bladeren van de genoemde plantensoorten (Natura 2000-profieldocument; H1016). Binnen Naardermeer komt alleen plaatselijk veel zeggekorfslak voor, met name in zeggevegetaties langs de zuidoever van het Bovenste Blik. Leefgebieden van zeggekorfslak komen langs de oostoever van de Bovenste Blik over een traject van circa 700 m vrij algemeen voor (Natuurdoelanalyse-094, 2023). In 2008 bleken de dichtheden hier maximaal enkele tientallen exemplaren per vierkante meter te bedragen. Er zijn recentelijk geen nieuwe vindplaatsen van zeggekorfslak in geschikt leefgebied vastgesteld. De trend voor de soort is stabiel, maar voor het behoud van de soort zijn wél specifieke beheermaatregelen gewenst (Beheerplan-094, 2019).

Voor het behoud van de soort is het van belang dat de strook met oever- en pluimzegge tussen de schraalgraslanden en de Bovenste Blik niet jaarlijks wordt gemaaid.

Berekende toename van stikstofdepositie
Op 100% (154,76 ha) van het totale stikstofgevoelige leefgebied van de habitatsoort Zeggekorfslak vindt, ten gevolge van de voorgenomen ontwikkeling, een toename van stikstofdepositie plaats. Van dit areaal met een toename van stikstofdepositie, ondervindt 23,4% een (naderende) overschrijding van de KDW door de huidige achtergronddepositie inclusief de berekende toename van stikstofdepositie. Het areaal met een (naderende) overschrijding van de KDW ondervindt een maximale toename van stikstofdepositie van 0,08 mol N/ha/jaar (figuur 5.8).

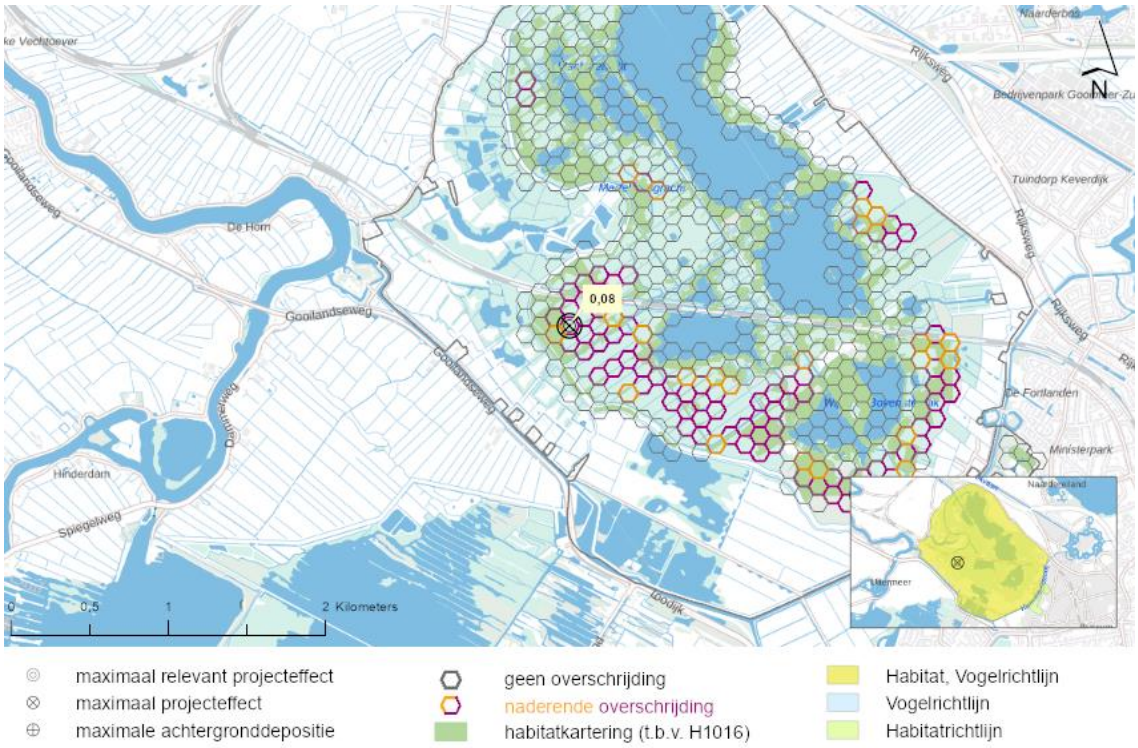

Figuur 5-8: De locatie in het Natura 2000-gebied Naardermeer met de maximale relevante toename van stikstofdepositie op het leefgebied van Zeggekorfslak (H1016).

Knelpunten
De zeggekorfslak is in het Natura 2000-gebied vooral gebonden aan standplaatsen met grote zeggen. Deze komen voornamelijk voor op natte en moerassige plaatsen. Op locaties waar de soort aanwezig is kan de eutrofiërende werking van stikstofdepositie leiden tot toename van houtige opslag waardoor het gebied kan dichtgroeien. Op verschillende locaties in het Natura 2000-gebied is als gevolg van stikstofdepositie versnelde boomopslag te verwachten (Beheerplan-094, 2019). Buiten de gevoeligheid voor stikstofdepositie, zijn er geen andere knelpunten (Natuurdoelanalyse-094, 2025).

Beoordeling toename aan stikstofdepositie
Ondanks de overschrijding van de KDW, is de populatie van de zeggekorfslak stabiel. Gezien de instandhoudingsdoelstellingen van de zeggekorfslak (H1016) voor behoud van populatie, behoud van kwaliteit en behoud van oppervlak, de stabiele trend en de geringe projectgebonden tijdelijke toename van maximaal 0,08 mol N/ha/jaar op 23,4% van het totale areaal, zal het voorgenomen project geen aantoonbare effecten hebben op de kwaliteit van het leefgebied van de zeggekorfslak. Het voorgenomen project zal met zekerheid geen significant negatieve gevolgen hebben voor de behoudsdoelstellingen van de zeggekorfslak binnen het Natura 2000-gebied Naardermeer.

H1903 - Groenknolorchis

Instandhoudingsdoelstelling
De instandhoudingsdoelstelling voor de groenknolorchis in Natura 2000-gebied Naardermeer is behoud van omvang en van kwaliteit van het leefgebied.

Huidig voorkomen en trend in populatie
De groenknolorchis groeit op natte, voedselarme plaatsen die onder invloed staan van basenrijk (grond)water. Het is een typische soort voor trilvenen en jonge verlandingsvegetaties. Ondanks de hoge depositie in het gebied breidt de soort zich de laatste jaren uit (Beheerplan-094, 2019). Specifieke aantallen omtrent de omvang van de populatie of het voorkomen van de Groenknolorchis zijn niet recentelijk voorhanden (Natuurdoelanalyse-094, 2025). Echter, volgens het beheerplan (094, 2019) was er voorheen (op basis van getallen uit 2011) sprake van een positieve trend volgens lokale waarnemingen.

Omschrijving leefgebied
De groenknolorchis is gebonden aan standplaatsen met zonnige tot licht beschaduwde, onbemeste grond die onder invloed staan van basenrijk grondwater. Het meest wordt de soort aangetroffen in trilvenen (habitattype H7140A). De soort is ook wel aan te treffen op lage, natte plaatsen op niet- of weinig vergraven veengrond, in met veen dichtgroeiende sloten en poeltjes, op oevers van veeneilandjes en in bevloeide rietlanden. In laagveen groeit de groenknolorchis bij voorkeur op natte, voedselarme plaatsen die onder invloed staan van basenrijk en ijzerrijk (grond)water (Natuurdoelanalyse-094, 2025; Natura 2000-profieldocument; H1903). De groenknolorchis is vanaf 1997 weer in het Naardermeer aangetroffen na uitvoering van verschillende maatregelen. Deze terugkeer en opmars in aantal is naar alle verwachting te wijten aan maatregelen uit het herstelplan uit 1990 (Beheerplan-094, 2019). De soort komt momenteel voor in het zuidoosten van het Naardermeer.
Rond het jaar 2000 betrof het een kleine populatie in de oeverlanden van het Bovenste Blik van enkele tientallen exemplaren (Beheerplan-094, 2019). Echter werden in het hele Natura 2000-gebied in 2011 rond de 600 exemplaren geteld.

Berekende toename van stikstofdepositie
Op 100% (1,73 ha) van het totale stikstofgevoelige leefgebied van de habitatsoort Groenknolorchis vindt, ten gevolge van de voorgenomen ontwikkeling, een toename van stikstofdepositie plaats. Van dit areaal met een toename van stikstofdepositie, ondervindt 36% een (naderende) overschrijding van de KDW door de huidige achtergronddepositie inclusief de berekende toename van stikstofdepositie. Het areaal met een (naderende) overschrijding van de KDW ondervindt een maximale toename van stikstofdepositie van 0,06 mol N/ha/jaar (figuur 5.9).

Figuur 5-9: De locatie in het Natura 2000-gebied Naardermeer met de maximale relevante toename van stikstofdepositie op het leefgebied van Groenknolorchis (H1903).

Knelpunten

De verspreiding van deze soort is beperkt tot moerasvegetaties in laagveengebieden. Een goede waterkwaliteit en het voeren van een regelmatig maaibeheer zijn belangrijk voor het behoud van de Groenknolorchis. De knelpunten voor de groenknolorchis zijn hetzelfde als het habitattype waar de standplaatsen zijn (H7140A). De drukfactoren zijn daardoor verzuring, verruiging en vergrassing als gevolg van stikstofdepositie, een ontoereikend watersysteem en invasieve exoten (Natuurdoelanalyse-094, 2025). Hoewel stikstofdepositie bijdraagt aan verzuring en successie, is de situatie aan de oevers van de Bovenste Blik gunstiger ten aanzien van de stikstofdepositie. Daarnaast is een goede waterkwaliteit en het voeren van een regelmatig maaibeheer belangrijk voor het behoud van de groenknolorchis. Op het moment is de verwachting dat herstelmaatregels vanuit de PAS de knelpunten voor deze soort oplossen (Beheerplan-094, 2019).

Beoordeling toename van stikstofdepositie

De kwaliteit van het leefgebied van de groenknolorchis is matig, en de populatietrend is onduidelijk, maar was voorheen positief. Knelpunten liggen vooral in verruiging en vergrassing als gevolg van stikstofdepositie. Op 36% van het areaal aan stikstofgevoelig leefgebied is sprake van een relevante projectgebonden tijdelijke toename van stikstofdepositie van maximaal 0,06 mol N/ha/jaar. Deze tijdelijke toename vindt plaats op het leefgebied H7140A trilvenen. Van dit habitattype is stikstofdepositie één van de knelpunten, maar niet het belangrijkste knelpunt.

Aangezien de stikstofdepositie een ondergeschikt knelpunt vormt op de plaats waar een relevante tijdelijke toename van stikstofdepositie plaatsvindt en omdat de trend waarschijnlijk positief is, zal een tijdelijke toename van 0,04 mol N/ha/jaar niet leiden tot meetbare effecten voor de kwaliteit van het leefgebied van de groenknolorchis. Het is uitgesloten dat in deze situatie een dergelijke tijdelijke toename in depositie tot meetbare veranderingen in de abiotische randvoorwaarden (bodem pH, nutriënten beschikbaarheid), soortensamenstelling of structuur van het leefgebied zal leiden. Significant negatieve effecten van de een tijdelijke projectgebonden toename in stikstofdepositie van maximaal 0,06 mol N/ha/jaar op de habitatrichtlijnsoort H1903 Groenknolorchis zijn daarmee uitgesloten.

5.5 Beoordeling broedvogels

Uit de AERIUS-berekening blijkt dat er, ten gevolge van de voorgenomen ontwikkeling, binnen het Natura 2000-gebied Naardermeer sprake is van een tijdelijke toename van stikstofdepositie op het stikstofgevoelige leefgebied van één stikstofgevoelige broedvogel (tabel 5.6). De leefgebieden van de niet in tabel 5.6 opgenomen soorten met een instandhoudingsdoelstelling binnen het Natura 2000-gebied Naardermeer, zijn niet gevoelig voor stikstofdepositie, of er vindt geen relevante tijdelijke toename van stikstofdepositie plaats op stikstofgevoelig leefgebied van deze soorten. Significant negatieve gevolgen voor deze overige broedvogelsoorten zijn daarom op voorhand uitgesloten.

Tabel 5.6: Berekende stikstofdepositiewaarden in mol N/ha/jaar op de leefgebieden van aangewezen soorten binnen het Natura 2000-gebied Naardermeer. De tabel bevat enkel soorten met een projecteffect op het leefgebied ≥0,01 mol N/ha/jaar. Depositiewaarden zijn gebaseerd op de resultaten uit de meest recente versie van AERIUS-Calculator (AERIUS 2025) en worden weergegeven in mol N/ha/jaar.

Soortcode	Broedvogel	Leefgebied[1]	KDW[2]	Maximale achtergrond depositie[3]	Maximaal effect[4]	Maximaal relevant effect[5]
A197	Zwarte Stern	H3150baz	2143	1856	0,08	-

1. *De habitat- en/of leefgebiedtypen met een toename van stikstofdepositie binnen het leefgebied van de soort volgens de relatie-leefgebied tabel (BIJ12 2020).* ***2.*** *KDW van het meest gevoelige habitat- of leefgebiedtype binnen het leefgebied van de kwalificerende soort volgens Wamelink et al. (2023)* ***3.*** *Achtergronddepositie volgens de meest recente versie van AERIUS-Calculator. kleuren betreffen: geen overschrijding KDW.* ***4.*** *De maximale stikstofbijdrage op het leefgebied van de betreffende soort op basis van de meest recente versie van AERIUS-Calculator.* ***5.*** *De maximale toename van stikstofdepositie op hexagonen met een (naderende) overschrijding van de KDW door achtergronddepositie inclusief de berekende toename.*

Uit de AERIUS-berekening blijkt dat de voorgenomen ontwikkeling niet leidt tot meetbare relevante toenames van ≥0,01 mol N/ha/jaar op stikstofgevoelig leefgebied van kwalificerende broedvogels binnen het Natura 2000-gebied Naardermeer (tabel 5.6). Significante gevolgen door een tijdelijke toename van stikstofdepositie zijn hierom uitgesloten.

5.6 Beoordeling niet-broedvogels

Uit de AERIUS-berekening blijkt dat er binnen het Natura 2000-gebied Naardermeer geen sprake is van een toename van stikstofdepositie op stikstofgevoelige leefgebieden van niet-broedvogels met een definitieve status. Significant negatieve gevolgen zijn hierom op voorhand uitgesloten.

5.7 Conclusie

De voorgenomen ontwikkeling veroorzaakt een tijdelijke toename van stikstofdepositie van maximaal 0,08 mol N/ha/jaar op stikstofgevoelige natuur binnen het Natura 2000-gebied Naardermeer. Voor de habitattypen en/of leefgebieden van kwalificerende soorten waarvoor geldt dat de KDW wordt overschreden, is onderzocht of de berekende tijdelijke toename van stikstofdepositie kan leiden tot een in ecologische zin aantoonbare aantasting van de kwaliteit of oppervlakteverlies van het stikstofgevoelige areaal. Op basis van een gebiedsspecifieke analyse kan worden geconcludeerd dat er in het Natura 2000-gebied Naardermeer geen zodanige omstandigheden zijn dat een relevante tijdelijke toename van stikstofdepositie van maximaal 0,05 mol N/ha/jaar zou kunnen leiden tot een in ecologische zin aantoonbare aantasting van de kwaliteit of oppervlakteverlies van de habitattypen, of het leefgebied van habitatrichtlijnsoorten waarvoor het gebied is aangewezen. Significant negatieve effecten van de projectgebonden tijdelijk toename van stikstofdepositie op de instandhoudingsdoelstellingen kunnen daarom worden uitgesloten.

6 Nieuwkoopse Plassen & De Haeck

6.1 Inleiding

De Nieuwkoopse Plassen en de Haeck zijn restanten van het voormalige Hollandse kustvlakteveen. De is een laagveenverlandingsgebied waarin, naast veenplassen met bijzondere watervegetaties, een grote oppervlakte overgangsveen en moerasheide is gevormd. Het is tevens het meest westelijk gelegen verlandingsgebied waarin nog lokaal goed ontwikkelde vegetaties van basenrijk overgangsveen te vinden zijn. Het is een belangrijk broedgebied voor broedvogels van rietmoerassen (Roerdomp, Purperreiger, Snor, Rietzanger). Ook is het van enig belang als broedgebied voor enkele andere moeras- en watervogels (Zwartkopmeeuw, Zwarte stern). Voor de Zwartkopmeeuw betreft het de grootste broedkolonie buiten de Delta (Nieuwkoopse Plassen & De Haeck, Natura2000.nl).

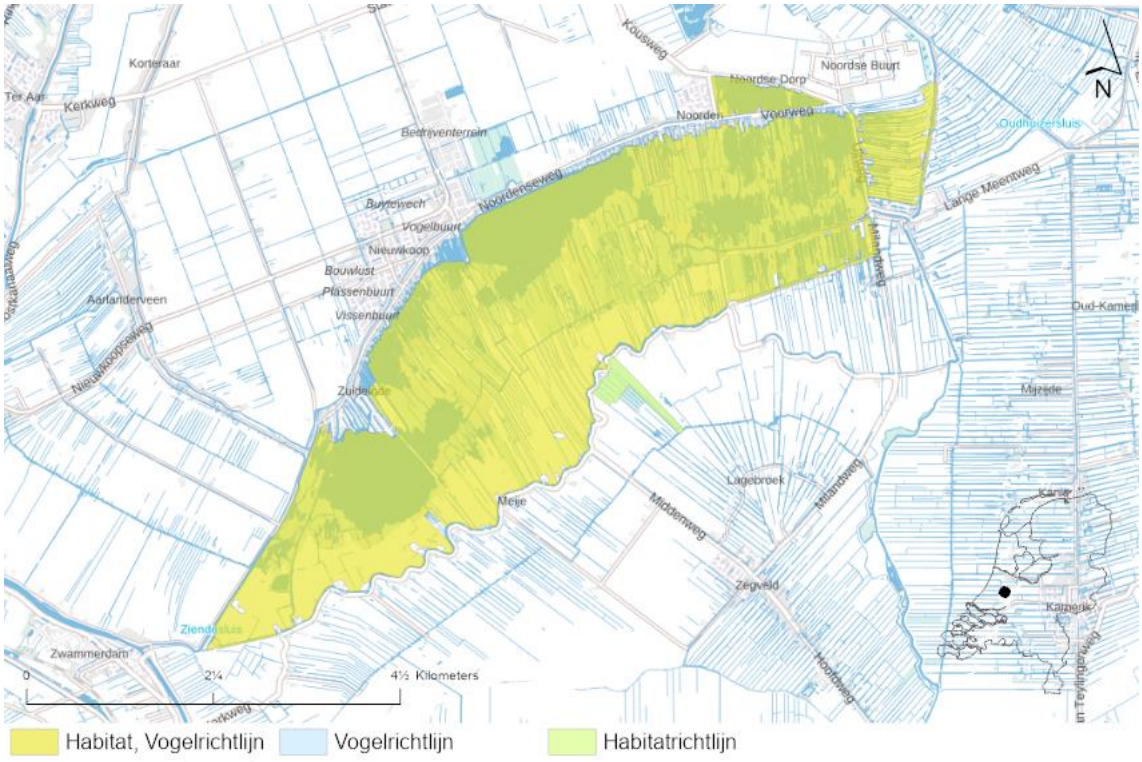

Figuur 6-1: Overzicht ligging richtlijngebieden in het gebied Nieuwkoopse Plassen & De Haeck.

6.2 Doelstellingen

In tabel 6.1 volgt een overzicht van de instandhoudingsdoelstellingen van het Natura 2000-gebied Nieuwkoopse Plassen & De Haeck op basis van het aanwijzingsbesluit.

Tabel 6.1: Instandhoudingsdoelstellingen habitattypen voor het Natura 2000-gebied Nieuwkoopse Plassen & De Haeck.

a) Habitattypen

Habitatcode	Habitattype	Status doel	Oppervlakte[1]	Kwaliteit[1]
H3140	Kranswierwateren	definitief	>	>
H3150	Meren met krabbenscheer en fonteinkruiden, buiten afgesloten zeearmen	definitief	>	>
H4010B	Vochtige heiden (laagveengebied)	definitief	>	>
H6410	Blauwgraslanden	definitief	>	>
H6430A	Ruigten en zomen (moerasspirea)	definitief	=	=
H6430B	Ruigten en zomen (harig wilgenroosje)	definitief	=	=
H7140A	Overgangs- en trilvenen (trilvenen)	definitief	>	>
H7140B	Overgangs- en trilvenen (veenmosrietlanden)	definitief	>	>
H7210	Galigaanmoerassen	definitief	=	=
H91D0	Hoogveenbossen	definitief	=	=

1: doelstelling voor oppervlakte en/of kwaliteit behoud: =, uitbreiding: >.

b) Habitatsoorten

Soortcode	Habitatsoort	Status doel	Populatie	Omvang leefgebied[1]	Kwaliteit leefgebied[1]
H1163	Beek/Rivierdonderpad	definitief	=	=	=
H1134	Bittervoorn	definitief	=	=	=
H1082	Gestreepte waterroofkever	definitief	>	>	>
H1903	Groenknolorchis	definitief	=	=	=
H1149	Kleine modderkruiper	definitief	=	=	=
H1318	Meervleermuis	definitief	=	=	=
H1340	Noordse woelmuis	definitief	=	=	=
H4056	Platte schijfhoren	definitief	=	=	=
H1016	Zegge-korfslak	definitief	=	=	=

1: doelstelling voor omvang en/of kwaliteit behoud: =, uitbreiding/verbetering: >.

c) Broedvogels

Soortcode	Broedvogel	Status doel	Aantal broedparen	Omvang leefgebied[1]	Kwaliteit leefgebied[1]
A156	Grutto	ontwerp	35	>	>
A029	Purperreiger	definitief	120	=	=
A295	Rietzanger	definitief	680	=	=
A021	Roerdomp	definitief	6	>	>
A292	Snor	definitief	25	=	=
A197	Zwarte stern	definitief	115	>	>
A176	Zwartkopmeeuw	definitief	9	=	=

1: doelstelling voor omvang en/of kwaliteit behoud: =, uitbreiding/verbetering: >.

d) Niet-broedvogels

Soortcode	Niet-broedvogel	Status doel	Populatie	Instandhoudings-doelstelling	Omvang leefgebied[1]	Kwaliteit leefgebied[1]
A027	Grote zilverreiger	definitief	60	Slaap- en rustplaats	=	=
A041	Kolgans	definitief	3000	Slaap- en rustplaats	=	=
A051	Krakeend	definitief	90	Foerageergebied	=	=
A050	Smient	definitief	3500	Slaap- en rustplaats en foerageergebied	=	=

1: doelstelling voor omvang en/of kwaliteit behoud: =.

6.3 Beoordeling habitattypen

Uit de AERIUS-berekening blijkt dat er binnen het Natura 2000-gebied Nieuwkoopse Plassen & De Haeck sprake is van een tijdelijke toename van stikstofdepositie op acht stikstofgevoelige habitattypen (tabel 6.2). De overige habitattypen zijn niet gevoelig voor stikstofdepositie, of er is geen sprake van een relevante tijdelijke stikstoftoename ten gevolge van de voorgenomen ontwikkeling. Significant negatieve gevolgen voor deze overige habitattypen zijn daarom op voorhand uitgesloten.

Tabel 6.2: Berekende stikstofdepositiewaarden in mol N/ha/jaar op de habitattypen binnen het Natura 2000-gebied Nieuwkoopse Plassen & De Haeck. De tabel bevat enkel habitattypen met een projecteffect ≥0,01 mol N/ha/jaar. Depositiewaarden zijn gebaseerd op de resultaten uit de meest recente versie van AERIUS-Calculator (AERIUS 2025) en worden weergegeven in mol N/ha/jaar.

Habitatcode	Habitattype	KDW[1]	Maximale achtergrond depositie[2]	Maximaal effect[3]	Maximaal relevant effect[4]
H3140	Kranswierwateren	2143	1750	0,06	-
H3150	Meren met krabbenscheer en fonteinkruiden, buiten afgesloten zeearmen	2143	1857	0,05	-
H4010B	Vochtige heiden (laagveengebied)	500	1377	0,05	0,05
H6410	Blauwgraslanden	786	1343	0,05	0,05
H7140A	Overgangs- en trilvenen (trilvenen)	1214	1243	0,04	0,04
H7140B	Overgangs- en trilvenen (veenmosrietlanden)	500	1750	0,06	0,06
H7210	Galigaanmoerassen	1429	1113	0,04	-
H91D0	Hoogveenbossen	1786	1750	0,06	0,06

1. *KDW van habitattype volgens Wamelink et al. (2023)* ***2.*** *Achtergronddepositie volgens de meest recente versie van AERIUS-Calculator. kleuren betreffen: geen overschrijding, naderende overschrijding en overschrijding KDW.* ***3.*** *De maximale toename van stikstofdepositie ten gevolge van de voorgenomen ontwikkeling.* ***4.*** *De maximale toename van stikstofdepositie op hexagonen met een (naderende) overschrijding van de KDW door achtergronddepositie inclusief de berekende toename.*

De habitattypen H3140, H3150 en H7210 ondervinden op het moment geen (naderende) overschrijding van de KDW door de huidige achtergronddepositie op hexagonen met een tijdelijke toename van stikstofdepositie (≥0,01 mol N/ha/jaar). Dit blijft zo, inclusief de berekende stikstofbijdrage ten gevolge van de voorgenomen ontwikkeling. Significante gevolgen door een tijdelijke toename van stikstofdepositie op deze habitattypen zijn daarom uitgesloten.

Voor de effectbeoordeling op de habitattypen met een relevante tijdelijke toename van stikstofdepositie uit tabel 6.2 wordt de belangrijkste informatie samengevat in tabel 6.3.

Tabel 6.3: Basisgegevens voor de effectbeoordeling van de toename van stikstofdepositie op habitattypen binnen het Natura 2000-gebied Nieuwkoopse Plassen & De Haeck.

Habitatcode	Maximaal relevant effect[1]	Areaal met relevant effect (ha)[2]	Relevant t.o.v. totaal areaal (%)[3]	Algemene kwaliteit habitattype in Natura 2000-gebied[4]
H4010B	0,03	17,41	100%	Goed
H6410	0,03	15,31	100%	Slecht tot matig
H7140A	0,03	0,31	26,9%	Slecht tot matig
H7140B	0,04	167,67	100%	Matig tot goed
H91D0	0,04	0,62	2,2%	Slecht

1. *Maximale toename van stikstofdepositie in mol N/ha/jaar op hexagonen met een (naderende) overschrijding van de KDW door achtergronddepositie inclusief het berekende stikstofeffect.* ***2.*** *Totaal gekarteerd oppervlak met een relevante toename van stikstofdepositie op basis van de meest recente habitattypenkaart (AERIUS 2025).* ***3.*** *Het percentage aan areaal met een relevante toename van stikstofdepositie ten opzichte van het totale areaal binnen het Natura 2000-gebied.* ***4.*** *De kwaliteit volgens de PAS-gebiedsanalyse, het Natura 2000-beheerplan en/of de Natuurdoelanalyse.*

In de volgende paragrafen wordt de tijdelijke toename van stikstofdepositie op ieder habitattype uit tabel 6.3 beoordeeld. Zie bijlage 1 voor een algemene omschrijving, een overzicht van de abiotische randvoorwaarden en een algemene effectbeschrijving stikstofdepositie per habitattype.

H4010B - Vochtige heiden (laagveengebied)

Instandhoudingsdoelstelling
Het habitattype H4010B heeft voor Natura 2000-gebied Nieuwkoopse Plassen & De Haeck een uitbreidings- en verbeterdoelstelling in relatie tot het oppervlak en de kwaliteit van het habitattype.

Huidige situatie en trend
Van dit habitattype is volgens de Natuurdoelanalyse voor dit gebied 23,4 hectare aanwezig; de trend van oppervlakte van dit habitattype is sinds 2009 is positief (Natuurdoelanalyse-103, 2021). De kwaliteit is grotendeels goed met een klein deel van matige kwaliteit met een onbekende trend.

Berekende toename van stikstofdepositie
Op 100% (17,41 ha) van het aanwezig areaal met H4010B vindt, ten gevolge van de voorgenomen ontwikkeling, een toename van stikstofdepositie plaats. Van dit areaal met een toename van stikstofdepositie, ondervindt 100% een (naderende) overschrijding van de KDW door de huidige achtergronddepositie inclusief de berekende toename van stikstofdepositie. Het areaal met een (naderende) overschrijding van de KDW ondervindt een maximale toename van stikstofdepositie van 0,05 mol N/ha/jaar (figuur 6.2).

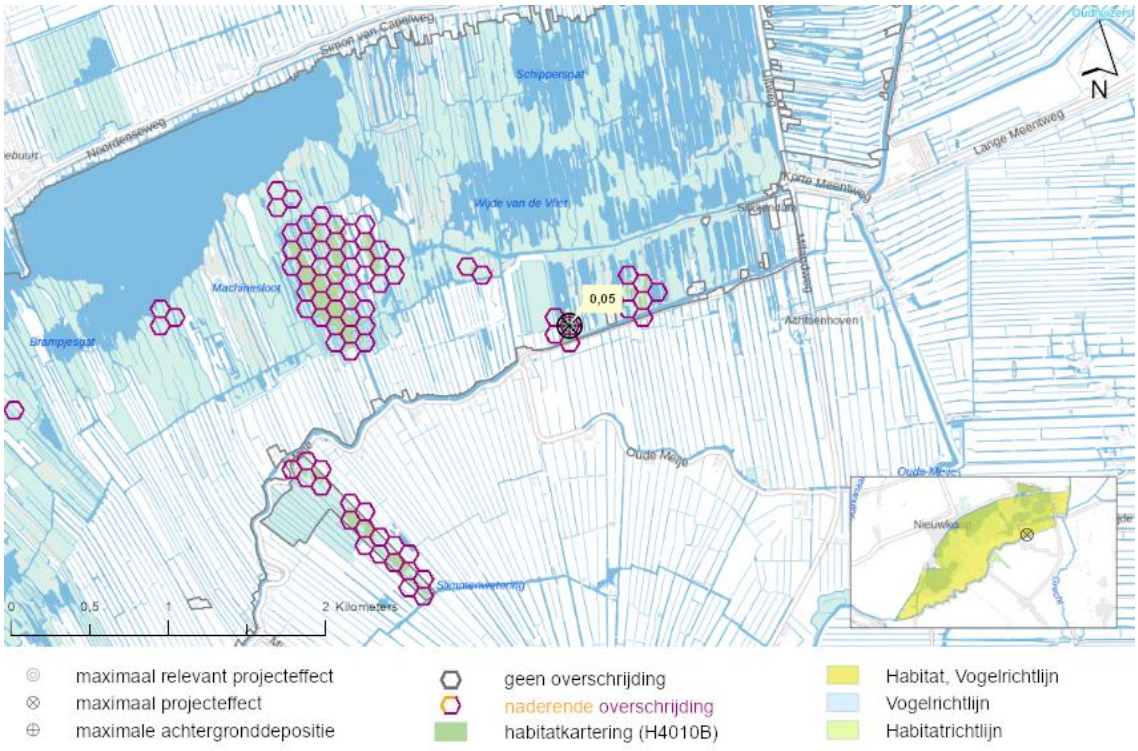

Figuur 6-2: De locatie in het Natura 2000-gebied Nieuwkoopse Plassen & De Haeck met de maximale relevante toename van stikstofdepositie op Vochtige heiden (laagveengebied) (H4010B).

Knelpunten

Knelpunten bij het bereiken van de instandhoudingsdoelstelling zijn verdroging, de opslag van appelbes, de bedekking van grassen te hoog, verzuring en verder 'mostrekken' (het oogsten van veenmossen). Verzuring in het verleden heeft buffercapaciteit verminderd, maar door uitbreiding van zomermaaien is uitbreiding areaal nu weer mogelijk (Natuurdoelanalyse-103, 2021). Wanneer de potenties optimaal benut worden kan binnen het Natura 2000-gebied de benodigde kwaliteitsverbetering plaatsvinden. Dit kan worden bereikt met de systeem-maatregelen, gericht op het tegengaan van verdroging. Voor een aantal specifieke soorten, zoals klokjesgentiaan, is enige buffering van belang. Het habitattype H4010B profiteert op lange termijn (tientallen jaren) ook van het aanleggen van nieuwe petgaten (gericht op jonge verlandingsstadia). Hierdoor kunnen nieuwe verlandingen ontstaan die op termijn leiden tot ontwikkeling van Vochtige heiden (laagveengebied) (Natuurdoelanalyse-103, 2021). In het beheerplan wordt het voornaamste knelpunt voor de instandhouding gezet bij natuurlijke successie. Dit knelpunt hangt nauw samen met het ontbreken van initiële verlandingsstadia, waarmee de natuurlijke successie steeds opnieuw kan beginnen. Door successie gaat moerasheide over in bos. Stikstofdepositie zorgt ervoor dat deze natuurlijke successie sneller verloopt. Voortgaande verzuring (als gevolg van depositie van ammoniak) vormt ook een knelpunt, en heeft geleid tot het verdwijnen van kenmerkende levermosjes. Daarnaast vormen verdroging en eutrofiëring knelpunten (Beheerplan-103, 2015).

Beoordeling toename van stikstofdepositie
Het habitattype H4010B heeft binnen Natura 2000-gebied Nieuwkoopse Plassen & De Haeck volgens de Natuurdoelanalyse in de huidige situatie een overwegend goede kwaliteit met een positieve trend in oppervlakte. De kwaliteit is opgedeeld per aandachtspunt en is verdeeld goed tot matig. Op het volledige stikstofgevoelige areaal van het habitattype binnen het Natura 2000-gebied is sprake van een relevante projectgebonden toename van stikstofdepositie. Echter, het aanwezige areaal is gelijk aan het theoretische gebiedsdoel, waarmee er in principe geen opgave geldt. Vochtige heiden kunnen zich ook ontwikkelen op locaties waar nu andere habitattypen voorkomen (blauwgrasland en veenmosrietland). Dit gaat dan echter wel ten koste van deze habitattypen. Gezien de positieve trend in oppervlakte, de opgave voor oppervlakte wordt gehaald en vanwege de druk van natuurlijke successie kan er worden vastgesteld dat de lokale beperkte en tijdelijke stikstofdepositie van het voorgenomen project, in het kader van het bovenstaande, er dan ook niet aan in de weg staat dat de instandhoudingsdoelstellingen (uitbreiding en verbetering van het oppervlak en kwaliteit) gehaald kunnen worden. Significant negatieve gevolgen door de projectgebonden toename van stikstofdepositie van maximaal 0,05 mol N/ha/jaar kunnen daarom worden uitgesloten.

H6410 - Blauwgraslanden

Instandhoudingsdoelstelling
Het habitattype H6410 heeft voor Natura 2000-gebied Nieuwkoopse Plassen & De Haeck een uitbreidings- en verbeterdoelstelling in relatie tot het oppervlak en de kwaliteit van het habitattype.

Huidige situatie en trend
Van dit habitattype is volgens de Natuurdoelanalyse voor dit gebied 13,4 hectare aanwezig, waarmee het theoretische doel niet wordt gehaald. De trend voor kwaliteit en oppervlakte is negatief. Het oppervlakte en de kwaliteit is lokaal goed maar overwegend matig tot slecht (Natuurdoelanalyse-103, 2021).

Berekende toename van stikstofdepositie
Op 100% (15,31 ha) van het aanwezig areaal met H6410 vindt, ten gevolge van de voorgenomen ontwikkeling, een toename van stikstofdepositie plaats. Van dit areaal met een toename van stikstofdepositie, ondervindt 100% een (naderende) overschrijding van de KDW door de huidige achtergronddepositie inclusief de berekende toename van stikstofdepositie. Het areaal met een (naderende) overschrijding van de KDW ondervindt een maximale toename van stikstofdepositie van 0,05 mol N/ha/jaar (figuur 6.3).

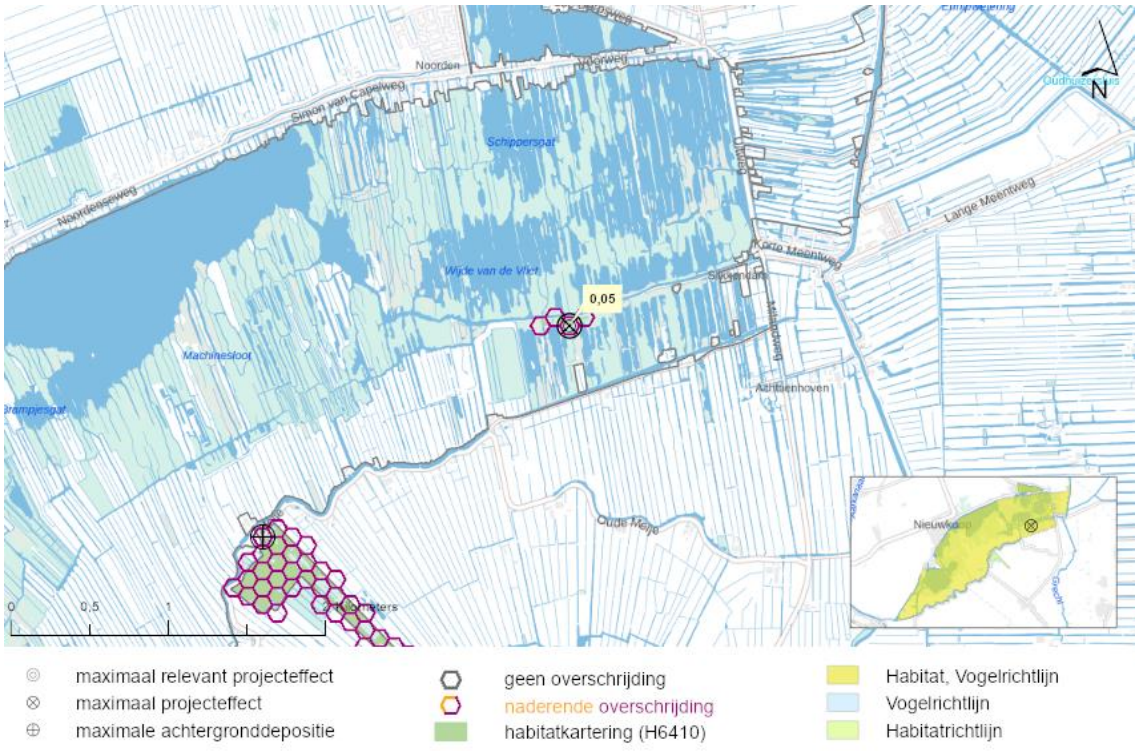

Figuur 6-3: De locatie in het Natura 2000-gebied Nieuwkoopse Plassen & De Haeck met de maximale relevante toename van stikstofdepositie op Blauwgraslanden (H6410).

Knelpunten

Hoofdzakelijke knelpunten zijn verdroging en verzuring (met name dankzij de afname van basenrijkdom in de bodem en onvoldoende aanvoer van basenrijk oppervlaktewater) waardoor lokaal ook de nutriëntenbeschikbaarheid toeneemt evenals de productie. Door verdroging en verzuring zijn de huidige omstandigheden niet optimaal binnen het habitattype. Zonder adequate maatregelen zal het habitattype verder achteruitgaan. Het aanwezige areaal is minder dan het theoretische gebiedsdoel. In de Meijegraslanden en Polder Westveen liggen goede potenties voor uitbreiding voor het habitattype, deels op gronden die particulier eigendom zijn. In De Haeck en Schraallanden langs de Meije liggen goede potenties voor kwaliteitsverbetering. Daarnaast zijn er nog andere percelen in deelgebied Meijegraslanden die mogelijk geschikt zijn. Deze percelen zijn in particulier eigendom en in agrarisch gebruik (Natuurdoelanalyse-103, 2021). Er zijn maatregelen nodig (systeem- en proces maatregelen) om voor dit habitattype dichter bij het theoretische doel van het oppervlakte te komen.

Beoordeling toename van stikstofdepositie

Het habitattype H6410 heeft binnen Natura 2000-gebied Nieuwkoopse Plassen & De Haeck in de huidige situatie een slechte tot lokaal goede kwaliteit met een negatieve trend. Op het volledige areaal van het habitattype binnen het Natura 2000-gebied is sprake van een relevante projectgebonden toename van stikstofdepositie. Er zijn verschillende systeem en procesmaatregelen gepland en al uitgevoerd met een focus op nieuw areaal realiseren. Wanneer de potenties optimaal benut worden kan binnen het Plassen- en moerasgebied en De Haak (deelgebieden binnen het Natura 2000-gebied) de benodigde kwaliteitsverbetering plaatsvinden.

Hiermee kan er gericht worden op voldoende water en waterkwaliteit, waarmee verdroging wordt tegengegaan en voldoende buffering gerealiseerd. Ook wordt een retourpomp gerealiseerd waardoor een betere waterkwaliteit bereikt kan worden in de Schraallanden langs de Meije, waardoor ook potentieel bevloeiing mogelijk wordt (Beheerplan-103, 2015; Natuurdoelanalyse-103, 2021). Er zijn meerdere factoren zoals de lokaal soms goede kwaliteit en de invloed van andere grote knelpunten zoals de grote invloed door verzuring en verdroging welke een significante invloed hebben op H6410. Gezien de lokale, beperkte en tijdelijke stikstofdepositie van het voorgenomen project en de bovengenoemde knelpunten wordt er aangenomen dat het project het behalen van de instandhoudingsdoelstellingen (uitbreiding en verbetering van het oppervlak en kwaliteit) niet in de weg staat. Significant negatieve gevolgen door de projectgebonden tijdelijke toename van stikstofdepositie van maximaal 0,05 mol N/ha/jaar kunnen daarom worden uitgesloten.

H7140A - Overgangs- en trilvenen (trilvenen)

Instandhoudingsdoelstelling
Het habitattype H7140A heeft voor Natura 2000-gebied Nieuwkoopse Plassen & De Haeck een uitbreidings- en verbeterdoelstelling in relatie tot het oppervlak en de kwaliteit van het habitattype.

Huidige situatie en trend
Van dit habitattype is volgens de Natuurdoelanalyse voor dit gebied 0 hectare aanwezig; de trend van de oppervlakte van dit habitattype is negatief. Omdat er geen officieel oppervlakte aanwezig is van het habitattype is de huidige status onbekend voor het oppervlakte en de kwaliteit (Natuurdoelanalyse-103, 2021).

Berekende toename van stikstofdepositie
Op 100% (1,15 ha) van het aanwezig areaal met H7140A vindt, ten gevolge van de voorgenomen ontwikkeling, een toename van stikstofdepositie plaats. Van dit areaal met een toename van stikstofdepositie, ondervindt 26,9% een (naderende) overschrijding van de KDW door de huidige achtergronddepositie inclusief de berekende toename van stikstofdepositie. Het areaal met een (naderende) overschrijding van de KDW ondervindt een maximale toename van stikstofdepositie van 0,04 mol N/ha/jaar (figuur 6.4).

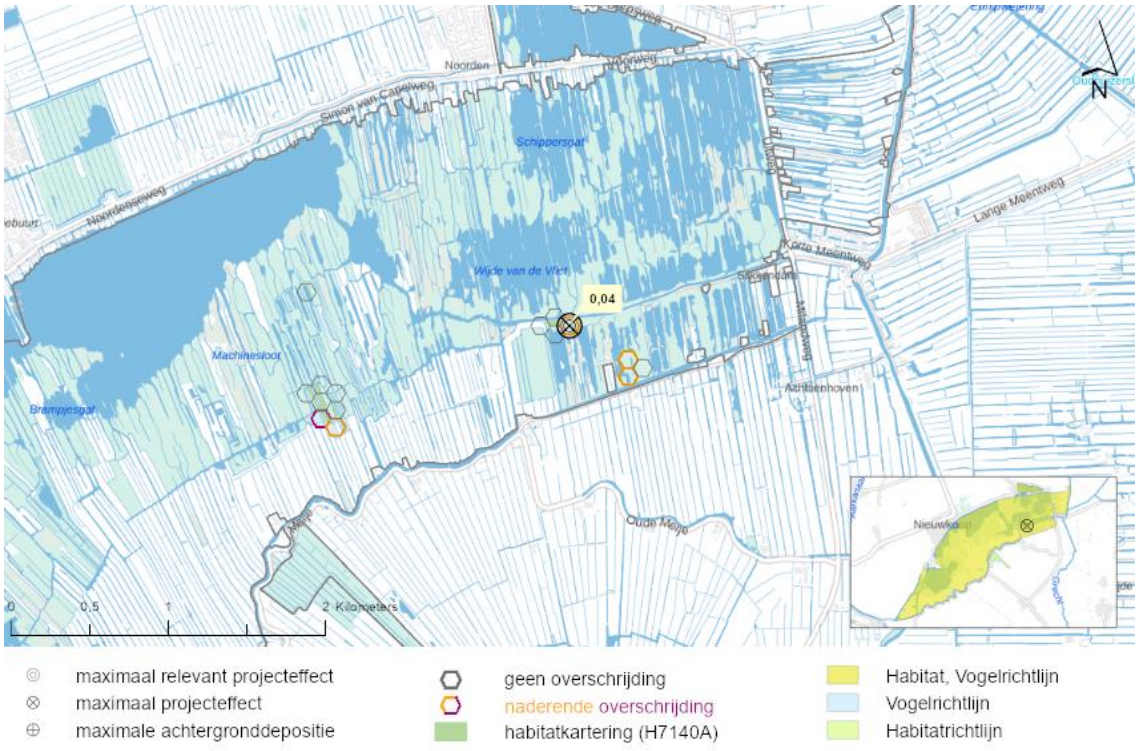

Figuur 6-4: De locatie in het Natura 2000-gebied Nieuwkoopse Plassen & De Haeck met de maximale relevante toename van stikstofdepositie op Overgangs- en trilvenen (trilvenen) (H7140A).

Knelpunten

Een van de voornaamste knelpunten is dat kwalificerend vegetatie is verdwenen uit het Natura 2000-gebied. De potenties voor het habitattype zijn echter goed, mits wordt voldaan aan de vereisten voor basenrijkdom en nutriëntenbeschikbaarheid. De beste potenties liggen in het centrale deel van het Plassen- en moerasgebied. Andere knelpunten zijn de te hoge nutriëntenbeschikbaarheid, de te zwakke buffering door ontbreken van voldoende basenrijk oppervlaktewater en verzuring (Natuurdoelanalyse-103, 2021). Door middel van het nemen van patroon-, systeem- en procesmaatregelen wordt er aangenomen om aan het theoretische doel te kunnen voldoen.

Beoordeling toename van stikstofdepositie

Het habitattype H7140A heeft binnen Natura 2000-gebied Nieuwkoopse Plassen & De Haeck volgens de Natuurdoelanalyse in de huidige situatie een onbekende kwaliteit en oppervlakte met een tot nu toe negatieve trend. Het habitattype is niet meer aanwezig binnen het Natura 2000-gebied (Natuurdoelanalyse-103, 2021). Op slechts 26,9% van het potentiële totale areaal van het habitattype binnen het Natura 2000-gebied is sprake van een relevante projectgebonden tijdelijke toename van stikstofdepositie. Na het nemen van verschillende maatregelen kan er aan het theoretische doelbereik worden voldaan echter valt het doelbereik van deze nieuwe ontwikkeling op een andere locatie dan waar nu de depositietoename plaatsvindt. De doelen kunnen mogelijk worden behaald door een keuze van maatregelen.

Systeem- en procesmaatregelen hebben daarbij prioriteit, omdat deze duurzamer zijn vanuit het oogpunt van frequentie van ingrijpen dan patroonmaatregelen (Natuurdoelanalyse-103, 2021). Gezien het op het moment niet aanwezig zijnde areaal, de mogelijkheid tot nieuwe ontwikkeling mits het inzetten van verscheidene maatregelen en het feit dat de depositietoename niet binnen het nieuwe doelbereik is kan het volgende worden geconcludeerd. De lokale beperkte en tijdelijke stikstofdepositie van het voorgenomen project kan, in het kader van het bovenstaande, er dan ook niet aan in de weg staat dat de instandhoudingsdoelstellingen (uitbreiding en verbetering van het oppervlak en kwaliteit) gehaald kunnen worden. Significant negatieve gevolgen door de projectgebonden tijdelijke toename van stikstofdepositie van maximaal 0,04 mol N/ha/jaar kunnen daarom worden uitgesloten.

H7140B - Overgangs- en trilvenen (veenmosrietlanden)

Instandhoudingsdoelstelling
Het habitattype H7140B heeft voor Natura 2000-gebied Nieuwkoopse Plassen & De Haeck een uitbreidings- en verbeterdoelstelling in relatie tot het oppervlak en de kwaliteit van het habitattype.

Huidige situatie en trend
Van dit habitattype is volgens de Natuurdoelanalyse voor dit gebied 232,86 hectare aanwezig, waarmee het theoretische doel niet wordt gehaald. De trend voor oppervlakte is positief en voor kwaliteit onbekend. Het oppervlakte en de kwaliteit is overwegend goed maar lokaal matig (Natuurdoelanalyse-103, 2021).

Berekende toename van stikstofdepositie
Op 100% (167,67 ha) van het aanwezig areaal met H7140B vindt, ten gevolge van de voorgenomen ontwikkeling, een toename van stikstofdepositie plaats. Van dit areaal met een toename van stikstofdepositie, ondervindt 100% een (naderende) overschrijding van de KDW door de huidige achtergronddepositie inclusief de berekende toename van stikstofdepositie. Het areaal met een (naderende) overschrijding van de KDW ondervindt een maximale toename van stikstofdepositie van 0,06 mol N/ha/jaar (figuur 6.5).

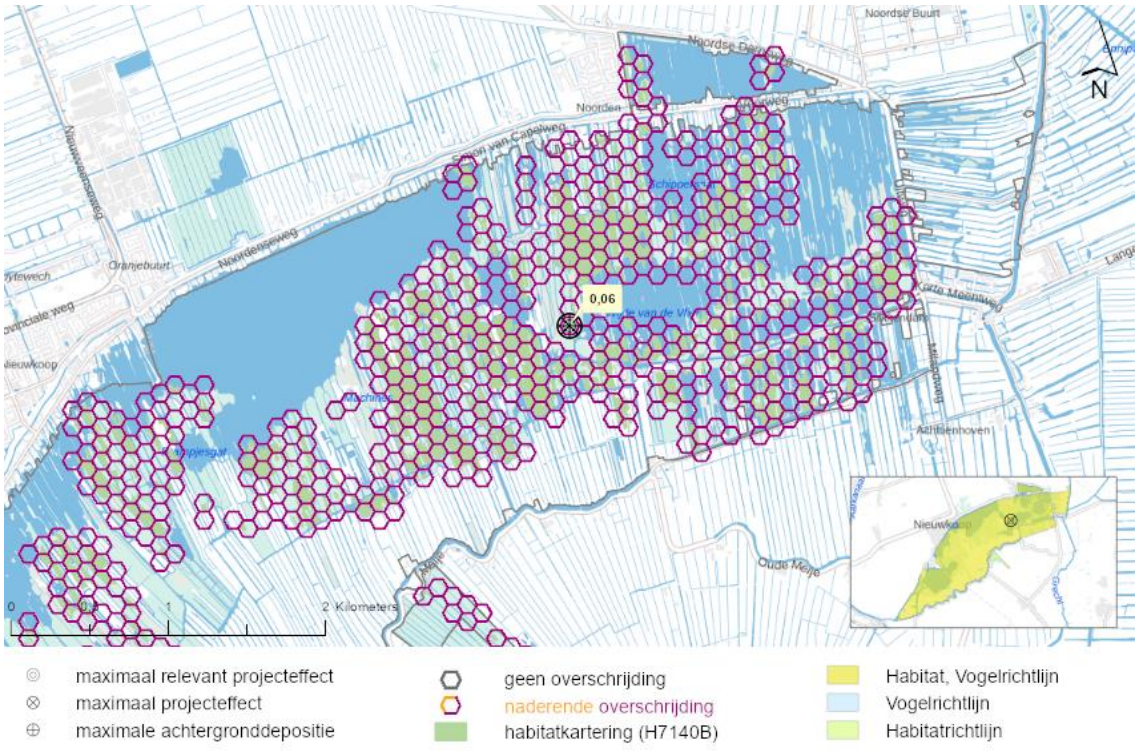

Figuur 6-5: De locatie in het Natura 2000-gebied Nieuwkoopse Plassen & De Haeck met de maximale relevante toename van stikstofdepositie op Overgangs- en trilvenen (veenmosrietlanden) (H7140B).

Knelpunten

Hoofdzakelijke knelpunten zijn verzuring (dankzij te zwakke buffering door ontbreken van voldoende basenrijk oppervlaktewater) en de opslag van appelbes. Daarnaast vindt er veel vergrassing plaats door de aanwezigheid van pijpenstrootje en zijn de jonge stadia van het habitattype vrijwel afwezig (Natuurdoelanalyse-103, 2021). Er treedt sinds lange tijd geen nieuwvorming meer plaats als gevolg van initiële verlanding omdat daartoe de ontwikkelmogelijkheden ontbraken. De waterkwaliteit is zodanig verbeterd dat het graven van nieuwe petgaten zinvol lijkt om die initiële verlanding weer op gang te brengen en de eerste indruk hiervan is positief. Daarnaast speelt de (tot voor kort) onvoldoende goede waterkwaliteit een rol evenals het niet altijd optimale beheer. De matige waterkwaliteit leidt tot (interne) eutrofiëring en mogelijk tot vorming van toxische stoffen (sulfide), waardoor nieuwe verlanding niet of nauwelijks optreedt en er ook geen aanwas is van jonge Veenmosrietlanden. Omdat de meeste Veenmosrietlanden relatief oud zijn, komen ze voor op een vrij dikke bodem waardoor het contact met het oppervlaktewater ook sterk is verminderd. Dit leidt ertoe dat de Veenmosrietlanden verdrogingsgevoelig en dat de aanrijking van het systeem met basen minimaal is, waardoor er geen buffering (meer) is tegen verzuring. (Beheerplan-103, 2015). Al deze knelpunten spelen een rol in de verschillende deelgebieden waar het habitattype voorkomt. Actieve maatregelen (zoals plaggen en het graven van petgaten) binnen het bestaande habitat kan leiden tot successie naar moerasheide waardoor het habitat verder afneemt.

Beoordeling toename van stikstofdepositie
Het habitattype H7140B heeft binnen Natura 2000-gebied Nieuwkoopse Plassen & De Haeck volgens de Natuurdoelanalyse in de huidige situatie een goede kwaliteit en oppervlakte met een positieve trend. Op basis van de meest recente habitattypekaart is er 233 ha H7140B Overgangs- en trilvenen (veenmosrietlanden) aanwezig. Dit areaal ligt in een gebied met goede potenties. Op het totale areaal van het habitattype binnen het Natura 2000-gebied is sprake van een relevante projectgebonden tijdelijke toename van stikstofdepositie. Er worden verschillende maatregelen getroffen met een potentieel positief effect voor het H71401B. Daarnaast zijn er effecten van meerdere andere knelpunten welke eveneens een groot effect hebben op de ontwikkeling dan wel het voorbestaan van H7140B. Gezien de positieve trend in oppervlakte, de goede kwaliteit in de deelgebieden en de mogelijkheid tot nieuwe ontwikkeling mits het inzetten van verscheidene maatregelen kan het volgende worden geconcludeerd. De lokale beperkte en tijdelijke stikstofdepositie van het voorgenomen project kan, in het kader van het bovenstaande, er dan ook niet aan in de weg staat dat de instandhoudingsdoelstellingen (uitbreiding en verbetering van het oppervlak en kwaliteit) gehaald kunnen worden. Significant negatieve gevolgen door de projectgebonden tijdelijke toename van stikstofdepositie van maximaal 0,06 mol N/ha/jaar kunnen daarom worden uitgesloten.

H91D0 - Hoogveenbossen

Instandhoudingsdoelstelling
Het habitattype H91D0 heeft voor Natura 2000-gebied Nieuwkoopse Plassen & De Haeck een behoudsdoelstelling in relatie tot het oppervlak en de kwaliteit van het habitattype.

Huidige situatie en trend
Van dit habitattype is volgens de Natuurdoelanalyse voor dit gebied 15,9 hectare aanwezig, waarmee het theoretische doel niet wordt gehaald. De trend voor oppervlakte is negatief en voor kwaliteit onbekend. Het oppervlakte en de kwaliteit is overwegend matig (Natuurdoelanalyse-103, 2021).

Berekende toename van stikstofdepositie
Op 100% (28,77 ha) van het aanwezig areaal met H91D0 vindt, ten gevolge van de voorgenomen ontwikkeling, een toename van stikstofdepositie plaats. Van dit areaal met een toename van stikstofdepositie, ondervindt 2,2% een (naderende) overschrijding van de KDW door de huidige achtergronddepositie inclusief de berekende toename van stikstofdepositie. Het areaal met een (naderende) overschrijding van de KDW ondervindt een maximale toename van stikstofdepositie van 0,06 mol N/ha/jaar (figuur 6.6).

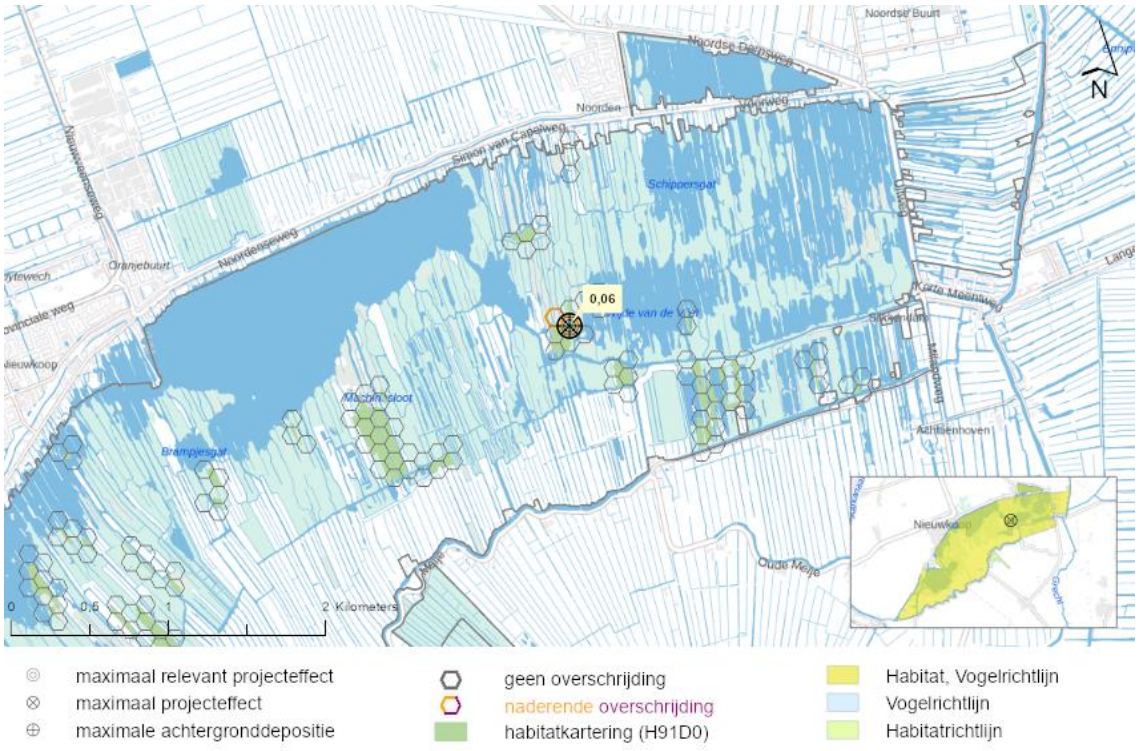

Figuur 6-6: De locatie in het Natura 2000-gebied Nieuwkoopse Plassen & De Haeck met de maximale relevante toename van stikstofdepositie op Hoogveenbossen (H91D0).

Knelpunten

Volgens de kartering uit 2009 was in Nieuwkoopse Plassen & De Haeck 28,4 ha aanwezig dat kwalificeerde voor het habitattype Hoogveenbossen. Het oppervlak is daarmee flink afgenomen. Vermoedelijk heeft deels een verschuiving plaatsgevonden van berkenbroekbos (kwalificerend voor Hoogveenbos) naar elzenbroek (niet kwalificerend). In 2019 is het oppervlakte elzenbroekbos met ongeveer 10 ha toegenomen. Daarnaast is in de recente kartering minder Hoogveenbos opgenomen, doordat percelen met berkenbroekbos met appelbes niet kwalificeren. Het oppervlak berkenbroekbos met appelbes is toegenomen van 31 ha in 2009 naar 34 ha in 2019. Ook is in 2019 bijna 9 ha met drogere (niet kwalificerende) bostypen gekarteerd. Daarnaast zijn er ook andere knelpunten te herkennen voor dit habitattype in de vorm van verdroging en een tekort aan geschikt areaal.
Stikstofdepositie is in dit geval geen knelpunt (want de KDW wordt niet overschreden) maar is in het algemeen wél een sturende factor (Natuurdoelanalyse-103, 2021).

Beoordeling toename van stikstofdepositie

Het habitattype H91D0 heeft binnen Natura 2000-gebied Nieuwkoopse Plassen & De Haeck volgens de Natuurdoelanalyse in de huidige situatie een matige kwaliteit en oppervlakte met een negatieve trend. Op slechts 2,2% van het totale areaal van het habitattype binnen het Natura 2000-gebied is sprake van een relevante projectgebonden tijdelijke toename van stikstofdepositie. De KDW wordt niet overtreden op het moment voor H91D0 en is daardoor ook geen knelpunt. Er zijn verscheidene maatregelen mogelijk in het perspectief van het anders interpreteren van het aanwezige habitattype en of dit kwalificeert.

Bossen met veel appelbes (en die in 2009 dus nog kwalificeerde, maar dit in de kartering van 2019 niet meer doen) kunnen gerooid en geplagd kunnen worden waardoor een mogelijke goede uitgangssituatie voor hoogveenbos gecreëerd kan worden (Natuurdoelanalyse-103, 2021).
Gezien de geringe hoeveelheid van het areaal met een effect, het feit dat stikstof geen knelpunt vorm en de mogelijkheid tot nieuwe ontwikkeling mits het inzetten van verscheidene maatregelen kan het volgende worden geconcludeerd. De lokale beperkte en tijdelijke stikstofdepositie van het voorgenomen project kan, in het kader van het bovenstaande, er dan ook niet aan in de weg staat dat de instandhoudingsdoelstellingen (uitbreiding en verbetering van het oppervlak en kwaliteit) gehaald kunnen worden. Significant negatieve gevolgen door de projectgebonden tijdelijke toename van stikstofdepositie van maximaal 0,06 mol N/ha/jaar kunnen daarom worden uitgesloten.

6.4 Beoordeling habitatsoorten

Uit de AERIUS-berekening blijkt dat er, ten gevolge van de voorgenomen ontwikkeling, binnen het Natura 2000-gebied Nieuwkoopse Plassen & De Haeck sprake is van een toename van stikstofdepositie op het stikstofgevoelige leefgebied van drie stikstofgevoelige habitatsoorten (tabel 6.4). De leefgebieden van de niet in tabel 6.4 opgenomen soorten met een instandhoudingsdoelstelling binnen het Natura 2000-gebied Nieuwkoopse Plassen & De Haeck, zijn niet gevoelig voor stikstofdepositie, of er vindt geen relevante tijdelijke toename van stikstofdepositie plaats op stikstofgevoelig leefgebied van deze soorten. Significant negatieve gevolgen voor deze overige habitatsoorten zijn daarom op voorhand uitgesloten.

Tabel 6.4: Berekende stikstofdepositiewaarden in mol N/ha/jaar op de leefgebieden van aangewezen soorten binnen het Natura 2000-gebied Nieuwkoopse Plassen & De Haeck. De tabel bevat enkel soorten met een projecteffect op het leefgebied ≥0,01 mol N/ha/jaar. Depositiewaarden zijn gebaseerd op de resultaten uit de meest recente versie van AERIUS-Calculator (AERIUS 2025) en worden weergegeven in mol N/ha/jaar.

Soortcode	Habitatsoort	Leefgebied[1]	KDW[2]	Maximale achtergrond depositie[3]	Maximaal effect[4]	Maximaal relevant effect[5]
H1134	Bittervoorn	Lg02	2143	1517	0,03	-
H4056	Platte schijfhoren	Lg02	2143	1517	0,03	-
H1016	Zeggekorfslak	Lg05	1714	1431	0,02	-

1. *De habitat- en/of leefgebiedtypen met een toename van stikstofdepositie binnen het leefgebied van de soort volgens de relatie-leefgebied tabel (BIJ12 2020)* ***2.*** *KDW van het meest gevoelige habitat- of leefgebiedtype binnen het leefgebied van de kwalificerende soort volgens Wamelink et al. (2023)* ***3.*** *Achtergronddepositie volgens de meest recente versie van AERIUS-Calculator. kleuren betreffen: geen overschrijding KDW.* ***4.*** *De maximale stikstofbijdrage op het leefgebied van de betreffende soort op basis van de meest recente versie van AERIUS-Calculator.* ***5.*** *De maximale toename van stikstofdepositie op hexagonen met een (naderende) overschrijding van de KDW door achtergronddepositie inclusief de berekende toename.*

Uit de AERIUS-berekening blijkt dat de voorgenomen ontwikkeling niet leidt tot meetbare relevante tijdelijke toenames van ≥0,01 mol N/ha/jaar op stikstofgevoelig leefgebied van kwalificerende habitatsoorten binnen het Natura 2000-gebied Nieuwkoopse Plassen & De Haeck (tabel 6.4). Significante

gevolgen door een tijdelijke toename van stikstofdepositie zijn hierom uitgesloten.

6.5 Beoordeling broedvogels

Uit de AERIUS-berekening blijkt dat er binnen het Natura 2000-gebied Nieuwkoopse Plassen & De Haeck geen sprake is van een toename van stikstofdepositie op stikstofgevoelige leefgebieden van broedvogels met een definitieve status. Significant negatieve gevolgen zijn hierom op voorhand uitgesloten.

6.6 Beoordeling niet-broedvogels

Uit de AERIUS-berekening blijkt dat er binnen het Natura 2000-gebied Nieuwkoopse Plassen & De Haeck geen sprake is van een toename van stikstofdepositie op stikstofgevoelige leefgebieden van niet-broedvogels met een definitieve status. Significant negatieve gevolgen zijn hierom op voorhand uitgesloten.

6.7 Conclusie

De voorgenomen ontwikkeling veroorzaakt een tijdelijke toename van stikstofdepositie van maximaal 0,04 mol N/ha/jaar op stikstofgevoelige natuur binnen het Natura 2000-gebied Nieuwkoopse Plassen & De Haeck. Voor de habitattypen en/of leefgebieden van kwalificerende soorten waarvoor geldt dat de KDW wordt overschreden, is onderzocht of de berekende tijdelijke toename van stikstofdepositie kan leiden tot een in ecologische zin aantoonbare aantasting van de kwaliteit of oppervlakteverlies van het stikstofgevoelige areaal. Op basis van een gebiedsspecifieke analyse kan worden geconcludeerd dat er in het Natura 2000-gebied Nieuwkoopse Plassen & De Haeck geen zodanige omstandigheden zijn dat een relevante tijdelijke toename van stikstofdepositie van maximaal 0,04 mol N/ha/jaar zou kunnen leiden tot een in ecologische zin aantoonbare aantasting van de kwaliteit of oppervlakteverlies van de habitattypen, het leefgebied van habitatrichtlijnsoorten of het leefgebied/voorkomen van broedvogels en niet-broedvogels waarvoor het gebied is aangewezen. Significant negatieve effecten van de projectgebonden tijdelijk toename van stikstofdepositie op de instandhoudingsdoelstellingen kunnen daarom worden uitgesloten.

7 Botshol

7.1 Inleiding

De Botshol is een oud laagveenverlandingsgebied met een belangrijk areaal water. De opbouw van het gebied uit verschillende vegetatiestructuurcomponenten en een laagveenpolder is verantwoordelijk voor een rijke vogelstand. Door de vormingsgeschiedenis van het oorspronkelijke veen is het gebied steeds beïnvloed geweest door een hoge basenrijkdom, terwijl de verlanding na de vervening in enigszins brak water heeft plaatsgevonden. Het Natura 2000 gebied is daardoor onder meer belangrijk voor het habitattype galigaanmoerassen. Na maatregelen hebben kranswierwateren zich goed hersteld (Botshol, Natura2000.nl).

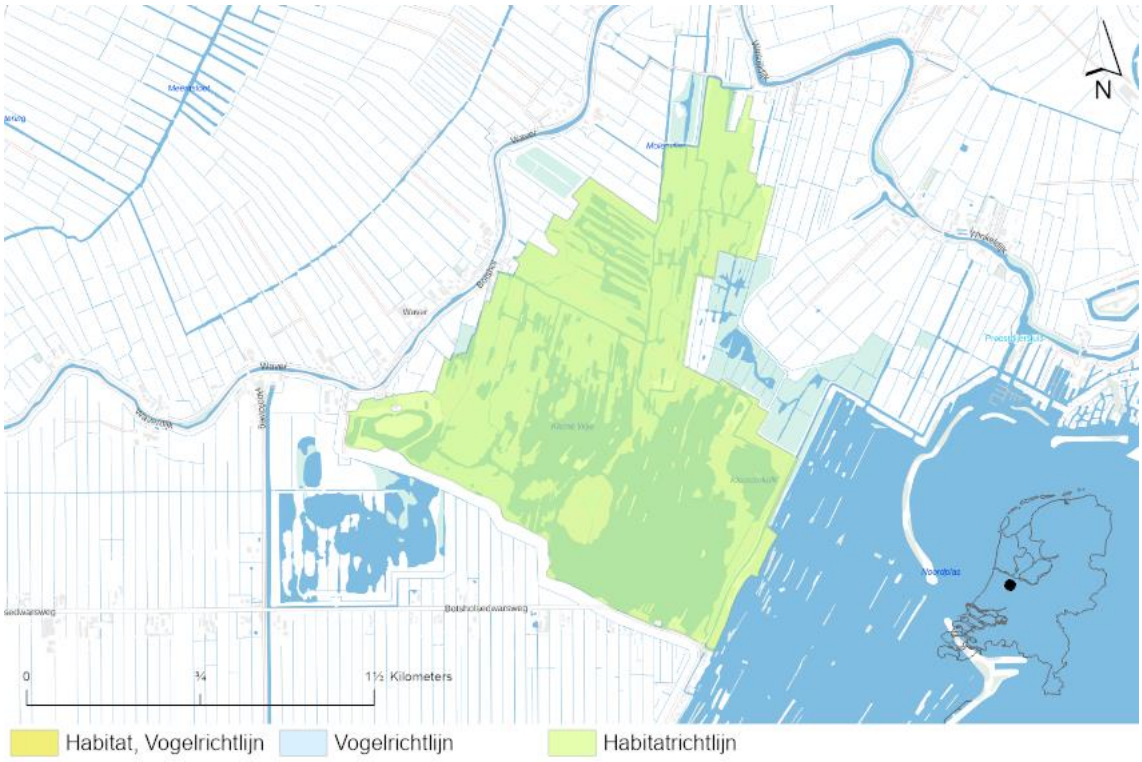

Figuur 7-1: Overzicht ligging richtlijngebieden in het gebied Botshol.

7.2 Doelstellingen

In tabel 7.1 volgt een overzicht van de instandhoudingsdoelstellingen van het Natura 2000-gebied Botshol op basis van het aanwijzingsbesluit.

Tabel 7.1: Instandhoudingsdoelstellingen habitattypen voor het Natura 2000-gebied Botshol.

a) Habitattypen

Habitatcode	Habitattype	Status doel	Oppervlakte[1]	Kwaliteit[1]
H3140	Kranswierwateren	definitief	=	=
H3150	Meren met krabbenscheer en fonteinkruiden, buiten afgesloten zeearmen	definitief	=	=
H6430A	Ruigten en zomen (moerasspirea)	definitief	=	=
H6510A	Glanshaver- en vossenstaarthooilanden (glanshaver)	definitief	=	=
H7140B	Overgangs- en trilvenen (veenmosrietlanden)	definitief	>	>
H7210	Galigaanmoerassen	definitief	>	=
H91D0	Hoogveenbossen	definitief	=	=

1: doelstelling voor oppervlakte en/of kwaliteit behoud: =, uitbreiding: >.

b) Habitatsoorten

Soortcode	Habitatsoort	Status doel	Populatie	Omvang leefgebied[1]	Kwaliteit leefgebied[1]
H1149	Kleine modderkruiper	definitief	=	=	=
H1318	Meervleermuis	definitief	=	=	=

1: doelstelling voor omvang en/of kwaliteit behoud: =.

7.3 Beoordeling habitattypen

Uit de AERIUS-berekening blijkt dat er binnen het Natura 2000-gebied Botshol sprake is van een toename van stikstofdepositie op vier stikstofgevoelige habitattypen (tabel 7.2). De overige habitattypen zijn niet gevoelig voor stikstofdepositie, of er is geen sprake van een relevante tijdelijke stikstoftoename ten gevolge van de voorgenomen ontwikkeling. Significant negatieve gevolgen voor deze overige habitattypen zijn daarom op voorhand uitgesloten.

Tabel 7.2: Berekende stikstofdepositiewaarden in mol N/ha/jaar op de habitattypen binnen het Natura 2000-gebied Botshol. De tabel bevat enkel habitattypen met een projecteffect ≥0,01 mol N/ha/jaar. Depositiewaarden zijn gebaseerd op de resultaten uit de meest recente versie van AERIUS-Calculator (AERIUS 2025) en worden weergegeven in mol N/ha/jaar.

Habitatcode	Habitattype	KDW[1]	Maximale achtergrond depositie[2]	Maximaal effect[3]	Maximaal relevant effect[4]
H6510A	Glanshaver- en vossenstaarthooilanden (glanshaver)	1357	1158	0,04	-
H7140B	Overgangs- en trilvenen (veenmosrietlanden)	500	1477	0,07	0,07
H7210	Galigaanmoerassen	1429	1477	0,07	0,07
H91D0	Hoogveenbossen	1786	1674	0,07	-

***1.** KDW van habitattype volgens Wamelink et al. (2023) **2.** Achtergronddepositie volgens de meest recente versie van AERIUS-Calculator. kleuren betreffen: geen overschrijding en overschrijding KDW. **3.** De maximale toename van stikstofdepositie ten gevolge van de voorgenomen ontwikkeling. **4.** De maximale toename van stikstofdepositie op hexagonen met een (naderende) overschrijding van de KDW door achtergronddepositie inclusief de berekende toename.*

De habitattypen H6510A en H91D0 ondervinden op het moment geen (naderende) overschrijding van de KDW door de huidige achtergronddepositie op hexagonen met een toename van stikstofdepositie (≥0,01 mol N/ha/jaar). Dit blijft zo, inclusief de berekende stikstofbijdrage ten gevolge van de voorgenomen ontwikkeling. Significante gevolgen door een toename van stikstofdepositie op deze habitattypen zijn daarom uitgesloten.

Voor de effectbeoordeling op de habitattypen met een relevante tijdelijke toename van stikstofdepositie uit tabel 7.2 wordt de belangrijkste informatie samengevat in tabel 7.3.

Tabel 7.3: Basisgegevens voor de effectbeoordeling van de toename van stikstofdepositie op habitattypen binnen het Natura 2000-gebied Botshol.

Habitatcode	Maximaal relevant effect[1]	Areaal met relevant effect (ha)[2]	Relevant t.o.v. totaal areaal (%)[3]	Algemene kwaliteit habitattype in Natura 2000-gebied[4]
H7140B	0,07	35,43	100%	Goed tot matig
H7210	0,07	0,09	5,7%	Onbekend

1. *Maximale toename van stikstofdepositie in mol N/ha/jaar op hexagonen met een (naderende) overschrijding van de KDW door achtergronddepositie inclusief het berekende stikstofeffect.* ***2.*** *Totaal gekarteerd oppervlak met een relevante toename van stikstofdepositie op basis van de meest recente habitattypenkaart (AERIUS 2025).* ***3.*** *Het percentage aan areaal met een relevante toename van stikstofdepositie ten opzichte van het totale areaal binnen het Natura 2000-gebied.* ***4.*** *De kwaliteit volgens de PAS-gebiedsanalyse, het Natura 2000-beheerplan en/of de Natuurdoelanalyse.*

In de volgende paragrafen wordt de tijdelijke toename van stikstofdepositie op ieder habitattype uit tabel 7.3 beoordeeld. Zie bijlage 1 voor een algemene omschrijving, een overzicht van de abiotische randvoorwaarden en een algemene effectbeschrijving stikstofdepositie per habitattype.

H7140B - Overgangs- en trilvenen (veenmosrietlanden)

Instandhoudingsdoelstelling
Het habitattype H7140B heeft in het Natura 2000-gebied Botshol een uitbreidings- en verbeteringsdoelstelling in relatie tot het oppervlak en de kwaliteit van het habitattype.

Huidige situatie en trend
De kwaliteit van het habitattype is goed tot matig. Er is mogelijk sprake van een kleine positieve trend (maar deze groei wordt voornamelijk toegeschreven aan een foutieve vastlegging van het totale oppervlak op eerdere momenten), waarbij de afname in kwaliteit en oppervlakte sinds 2010 is verminderd door het invoeren van flexibel peilbeheer (Natuurdoelanalyse-83, 2023).

Berekende toename van stikstofdepositie
Op 100% (35,43 ha) van het aanwezig areaal met H7140B vindt, ten gevolge van de voorgenomen ontwikkeling, een toename van stikstofdepositie plaats. Van dit areaal met een toename van stikstofdepositie, ondervindt 100% een (naderende) overschrijding van de KDW door de huidige achtergronddepositie inclusief de berekende toename van stikstofdepositie. Het areaal met een (naderende) overschrijding van de KDW ondervindt een maximale toename van stikstofdepositie van 0,07 mol N/ha/jaar (figuur 7.2).

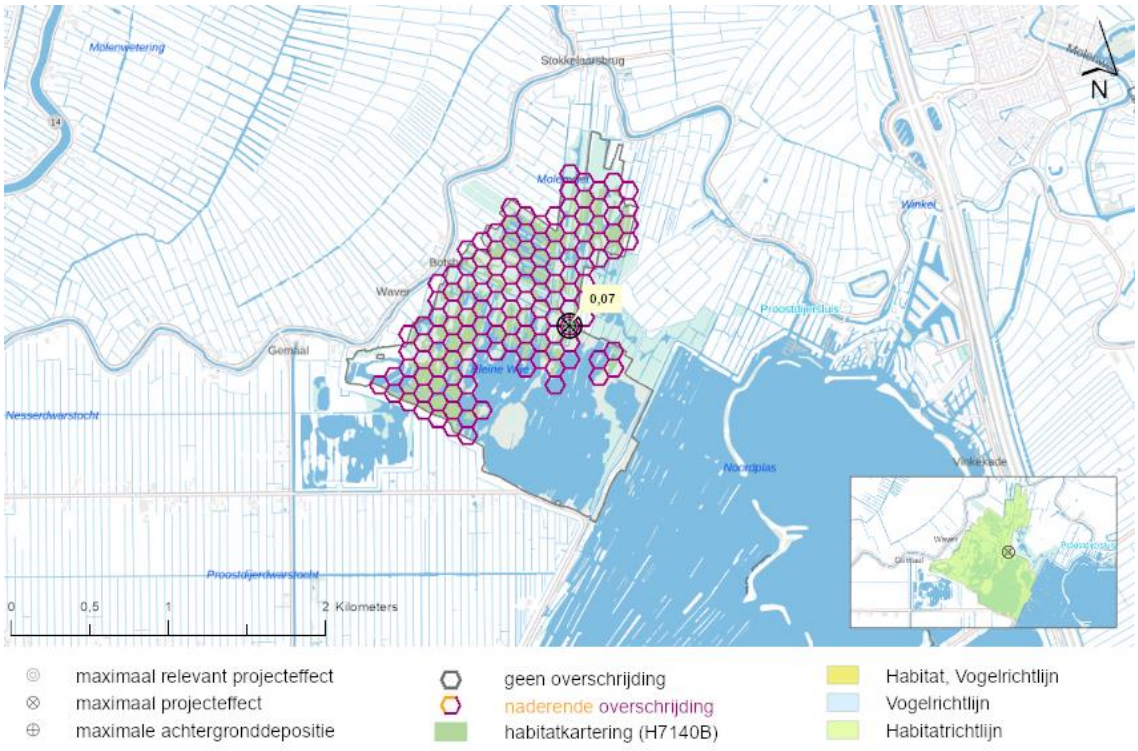

Figuur 7-2: De locatie in het Natura 2000-gebied Botshol met de maximale relevante toename van stikstofdepositie op Overgangs- en trilvenen (veenmosrietlanden) (H7140B).

Knelpunten

Knelpunten voor het habitattype zijn verdroging, eutrofiëring en verzuring van de bodem door stikstofdepositie. Verdroging treedt op door wegzijging van water. Daardoor zakken de waterstanden in de vastere kraggen in droge periodes diep weg. Verdroging versterkt eutrofiëring en zorgt ervoor dat typische soorten verdwijnen en ruigtesoorten toenemen. Stikstofdepositie veroorzaakt verzuring en vermesting van de bodem van het veenmosrietland, dat ondanks het van nature vrij zure karakter weinig buffer heeft tegen verzuring. Een overmaat aan stikstof komt ten gunste van de biomassa van de planten in het veenmosrietland. Kenmerkende soorten verdwijnen daardoor en verruiging treedt op, waardoor de vegetatie meer stikstof in kan vangen. Bovendien krijgen allerlei boomkiemen meer voeding ter beschikking en treedt een versnelde successie naar broekbos op (Gebiedsanalyse-83, 2017). Stikstof is op het moment een grote drukfactor voor H7140B en dit zal naar verwachting wel afnemen naar de toekomst toe maar niet verdwijnen (Natuurdoelanalyse-83, 2023). Ook ondervindt het habitattype druk vanwege gebrek aan beheer. Op het moment staan delen van H7140B aangeduid als ‘gemaaid rietland’ op habitatkaarten voor beheer vanwege een lage bedekking van veenmossen. Subsidie voor gemaaid rietland is lager waardoor beheer voor H7140B onder druk staat. Verder vormt de invloed van exoten (zoals de zwarte appelbes en Amerikaanse vogelkers) ook een mogelijk knelpunt (Natuurdoelanalyse-83, 2023).

Beoordeling toename van stikstofdepositie
Het habitattype H7140B heeft een goede tot matige kwaliteit met een licht positieve trend. Op het volledige areaal van het habitattype is sprake van een relevante projectgebonden tijdelijke toename van stikstofdepositie. Stikstofdepositie vormt daarbij, naast verdroging, een belangrijk knelpunt voor het habitattype. Gezien het feit dat het habitattype van nature verzuurd is, is een goede bodem buffering essentieel voor het behoud van een goede kwaliteit van het habitattype. Ten opzichte van effecten van verdroging, vormt stikstofdepositie dan ook een minder groot knelpunt. Er zijn inmiddels al verschillende maatregelen uitgevoerd welke hebben bijgedragen aan het verhelpen van een aantal knelpunten zoals het aanpassen van het waterpeilbeheer om verdroging tegen te gaan en maaibeheer om ontwikkeling tot nieuw veenmosrietland te bevorderen (Natuurdoelanalyse-83, 2023). Vooral de ontwikkeling van nieuwe “jongere” successiestadia moet helpen bij het ontwikkelen van het habitattype H7140B. Sinds 2010 is hierdoor de afname van kwaliteit en areaal verminderd en is er inmiddels, ondanks de overschrijding van de KDW, sprake van een matig tot goede kwaliteit en een licht positieve trend. Een tekort aan fysieke ruimte binnen het Natura 2000-gebied om door te groeien vormt vooral een beperking voor de verdere ontwikkeling van de jongere successiestadia en de uitbreidingsdoelstelling voor het habitattype (Natuurdoelanalyse-83, 2023). Het voorgenomen project staat, in het kader van het bovenstaande, er dan ook niet aan in de weg dat de instandhoudingsdoelstellingen (uitbreiding oppervlak en behoud kwaliteit) gehaald kunnen worden. Significant negatieve gevolgen door de geringe projectgebonden tijdelijke toename van stikstofdepositie van maximaal 0,07 mol N/ha/jaar kunnen daarom worden uitgesloten.

H7210 - Galigaanmoerassen

Instandhoudingsdoelstelling
Het habitattype H7210 heeft in het Natura 2000-gebied Botshol een uitbreidings- en behoudsdoelstelling in relatie tot het oppervlak en de kwaliteit van het habitattype.

Huidige situatie en trend
De kwaliteit van het habitattype is goed. Er vindt een geringe uitbreiding van het habitattype plaats door verlanding, desondanks blijft er een (theoretisch) doelgat voor dit habitattype (op het moment 0,40 ha) (Natuurdoelanalyse-83, 2023). De trend in kwaliteit is lokaal goed maar voldoet niet aan de instandhoudingsdoelstelling en is dus op gebiedsniveau negatief (Natuurdoelanalyse-83, 2023).

Berekende toename van stikstofdepositie
Op 100% (1,6 ha) van het aanwezig areaal met H7210 vindt, ten gevolge van de voorgenomen ontwikkeling, een toename van stikstofdepositie plaats. Van dit areaal met een toename van stikstofdepositie, ondervindt 5,7% een (naderende) overschrijding van de KDW door de huidige achtergronddepositie inclusief de berekende toename van stikstofdepositie. Het areaal met een (naderende) overschrijding van de KDW ondervindt een maximale toename van stikstofdepositie van 0,07 mol N/ha/jaar (figuur 7.3).

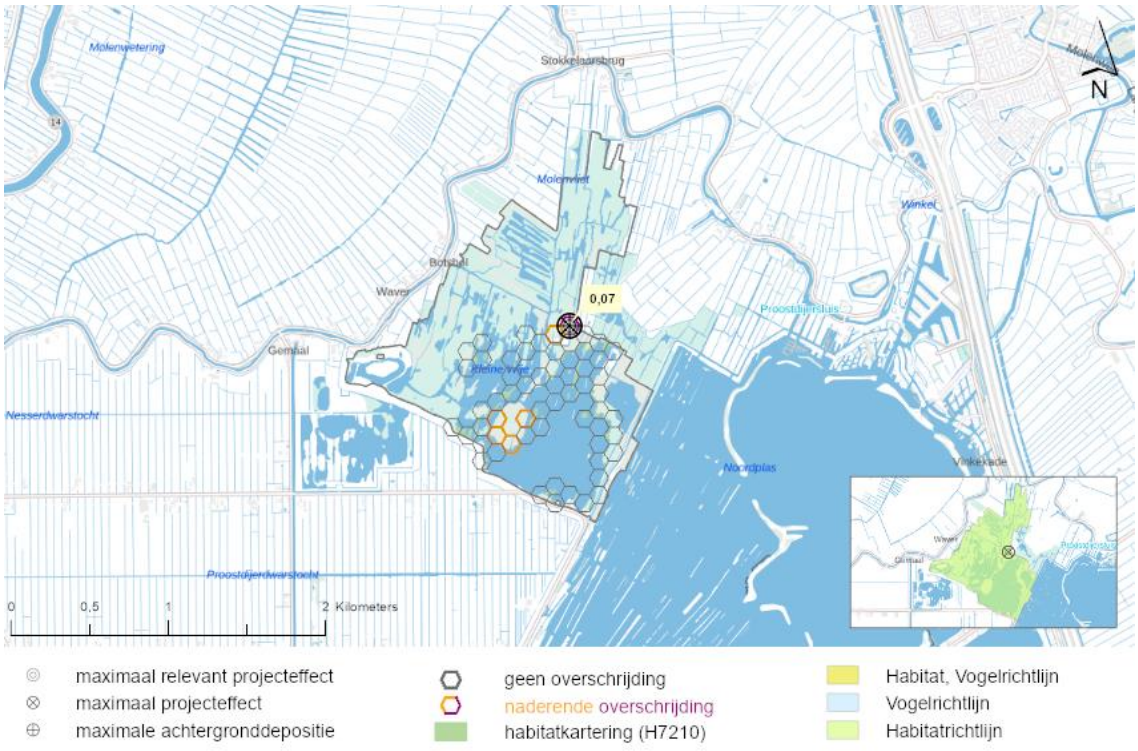

Figuur 7-3: De locatie in het Natura 2000-gebied Botshol met de maximale relevante toename van stikstofdepositie op Galigaanmoerassen (H7210).

Knelpunten

Voor het habitattype H7210 zijn er in mindere mate knelpunten aanwezig. Veel van de knelpunten zijn aspecten welke van invloed zijn op het hele Natura 2000-gebied Botshol. Binnen het Natura 2000-gebied is de optimalisatie van hydrologische systemen bijvoorbeeld één van de belangrijkste drukfactoren. Onder dit knelpunt vallen verschillende aspecten met als doel verbetering zoals vernatting, het herstel van grondwaterstromingen en herstel van een gezonde peildynamiek (Natuurdoelanalyse-83, 2023). Daarnaast ontbreken er flauwe oevers waardoor ontwikkeling richting het water niet mogelijk is.
Stikstofdepositie is van ondergeschikt en beperkt belang als knelpunt voor H7210 (Natuurdoelanalyse-83, 2023). De verwachting is dat omvorming van het huidige galigaanmoeras naar een soortenrijke galigaantype (waardoor nieuw oppervlakte kan worden gecreëerd) überhaupt niet mogelijk is, omdat mesotrofe verlanding tot trilveen in de komende jaren niet waarschijnlijk is vanwege de steile oevers en de afwezigheid van aquatische vegetatie (Natuurdoelanalyse-83, 2023).

Beoordeling toename van stikstofdepositie

Het habitattype H7210 heeft een goede kwaliteit met een licht positieve trend in oppervlakte. De trend in kwaliteit is echter negatief, hoewel deze lokaal ook positief is, waaronder ook in het depositiegebied. Stikstofdepositie vormt een beperkt knelpunt voor het habitattype en is ondergeschikt aan de invloed van hydrologische systemen welke momenteel niet goed op orde zijn in het gebied. De focus voor de beheersmaatregelen uit de Natuurdoelanalyse ligt dan ook hoofdzakelijk op het verbeteren van het peilbeheer waardoor het bufferend vermogen van het gebied voor onder andere effecten van stikstof hersteld kan worden.

Op slechts 5,7% van het areaal van het habitattype is sprake van een relevante projectgebonden tijdelijke toename van stikstofdepositie van maximaal 0,04 mol N/ha/jaar. Het voorgenomen project staat, in het kader van het bovenstaande, er dan ook niet aan in de weg dat de instandhoudingsdoelstellingen (uitbreiding oppervlak en behoud kwaliteit) gehaald kunnen worden. Significant negatieve gevolgen door de geringe projectgebonden tijdelijke toename van stikstofdepositie van maximaal 0,07 mol N/ha/jaar kunnen daarom worden uitgesloten.

7.4 Beoordeling habitatsoorten

Uit de AERIUS-berekening blijkt dat er binnen het Natura 2000-gebied Botshol geen sprake is van een toename van stikstofdepositie op stikstofgevoelige leefgebieden van habitatsoorten met een definitieve status. Significant negatieve gevolgen zijn hierom op voorhand uitgesloten.

7.5 Beoordeling broedvogels

Het Natura 2000-gebied Botshol is niet aangewezen voor broedvogels. Er kan derhalve geen toename van stikstofdepositie plaatsvinden op stikstofgevoelig leefgebied. Significant negatieve gevolgen zijn hierom op voorhand uitgesloten.

7.6 Beoordeling niet-broedvogels

Het Natura 2000-gebied Botshol is niet aangewezen voor niet-broedvogels. Er kan derhalve geen toename van stikstofdepositie plaatsvinden op stikstofgevoelig leefgebied. Significant negatieve gevolgen zijn hierom op voorhand uitgesloten.

7.7 Beoordeling herstelhexagonen

Volgens de Europese Vogel- en Habitatrichtlijn, die geïmplementeerd is in de Nederlandse Omgevingswet, mag Natura 2000-natuur niet verslechteren. Toch zijn sinds het maken van de T0-habitatkaart op sommige plekken beschermde habitattypen verdwenen. Op de T1-habitatkaart is deze natuur daarom afwezig; de T1-kaart geeft immers de meest actuele situatie weer. Wanneer alleen met de T1-habitatkaart gerekend zou worden in AERIUS, dan zou de depositiebijdrage van een plan of project niet berekend worden op de locaties (hexagonen) waar het habitat verdwenen is (en geen ander habitat voorkomt dat stikstofgevoelig is). Het verdwenen habitat moet in beginsel hersteld worden; verslechtering is immers juridisch niet toegestaan. In sommige gevallen moet het habitat hersteld worden op de locatie waar het verdwenen is. Een plan of project mag niet voor wezenlijke vertraging van het herstel van het habitat zorgen. Omdat specifieke hexagonen met een hersteldoel wordt gekeken kunnen aparte subtypes voor een habitattype worden uitgelicht (in dit geval ‘lv’ en ‘baz’). De betekenis van deze afkortingen worden in de naam van het habitattype verder volledig uitgewerkt. Met de afkorting ‘ZG’ wordt een zoekgebied voor dit specifieke habitattype aangeduid.

De voorgenomen ontwikkeling veroorzaakt een tijdelijke toename van stikstofdepositie van maximaal 0,05 mol N/ha/jaar op stikstofgevoelige natuur binnen het Natura 2000-gebied Botshol. Daarnaast zijn er in het Natura 2000-gebied Botshol hexagonen met een hersteldoel aangewezen welke zijn weergeven in tabel 7-4.

Tabel 7-4: Berekende stikstofdepositiewaarden in mol N/ha/jaar op de habitattypen waarvoor hexagonen met een hersteldoel zijn aangewezen binnen het Natura 2000-gebied Botshol. De tabel bevat enkel habitattypen met een projecteffect ≥0,01 mol N/ha/jaar. Depositiewaarden zijn gebaseerd op de resultaten uit de meest recente versie van AERIUS-Calculator (AERIUS 2025) en worden weergegeven in mol N/ha/jaar.

Habitatcode	Habitattype	Aantal hexagonen	KDW[1]	Maximaal effect[2]
H3140lv	Kranswierwateren, in laagveengebieden	9	2143	0,05
ZGH3140lv	Kranswierwateren, in laagveengebieden	2	2143	0,05
H3150baz	Meren met krabbenscheer en fonteinkruiden, buiten afgesloten zeearmen	1	2143	0,04
H7140B	Overgangs- en trilvenen (veenmosrietlanden)	3	500	0,04
H7210	Galigaanmoerassen	2	1429	0,04

1. *KDW van habitattype volgens de meest recente versie van de AERIUS calculator (2025)* ***2.*** *De maximale toename van stikstofdepositie ten gevolge van de voorgenomen ontwikkeling.*

In de volgende paragrafen wordt de tijdelijke toename van stikstofdepositie op herstelhexagonen voor ieder habitattype uit tabel 7-4 beoordeeld. Zie bijlage 2 (specifiek de AERIUS PDF resultaten) voor een overzicht van alle randhexagonen met een effect in het Natura 2000-gebied Botshol.

H3140lv/ZGH3140lv - Kranswierwateren, in laagveengebieden

Instandhoudingsdoelstelling
Het habitattype H3140lv Kranswierwateren, in laagveengebieden is onderdeel van het habitattype H3140 Kranswierwateren. Dit habitattype heeft in het Natura 2000-gebied Botshol een behoudsdoelstelling in relatie tot het oppervlak en de kwaliteit van het habitattype.

Hersteldoelhexagonen
Hexagonen met een hersteldoel zijn hexagonen waarbinnen in AERIUS Calculator gerekend wordt met de kritische depositie waarde van de stikstofgevoelige habitattypen die daar in deT0-habitattypenkaart aanwezig waren maar in T1-habitattypenkaart verdwenen zijn (figuur 7-4), omdat beoordeeld is dat het betreffende habitat op die locatie moet terugkeren. Er is door Bij12[8] beoordeeld wat de oorzaken zijn voor de afname van het habitattype in de hexagonen. Voor hexagonen met een hersteldoel wordt aangeduid dat, ondanks maatregelen om het fosfaatgehalte in het oppervlakwater terug te dringen, kwalificerende vegetaties voor het habitattype niet meer zijn aangetroffen. Vastgesteld wordt dat de voedselrijkdom van het water (fosfaat) en zoutgehalte te hoog zijn voor dit habitattype.

[8] T0-T1Verschilanalyse, website Bij12, Beoordeelde hexagonen uit verschilanalyse T0 – T1 habitatkaarten, 2024

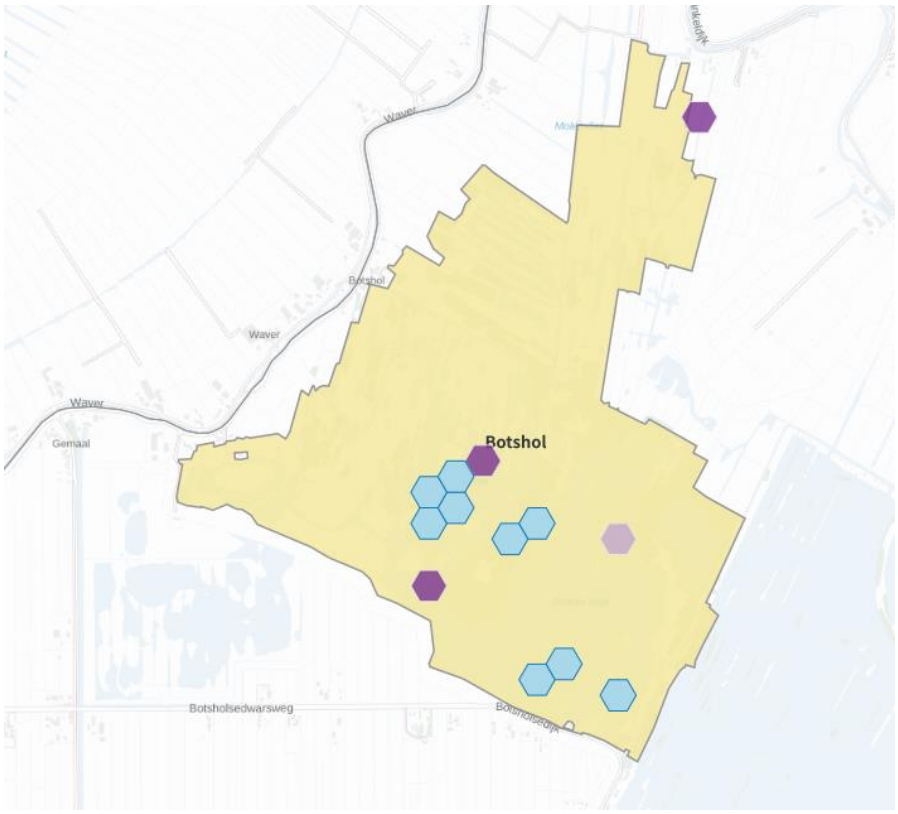

Figuur 7-4: De locatie in het Natura 2000-gebied Botshol waar herstelhexagonen aanwezig. Alle lichtblauwe hexagonen zijn hexagonen met een hersteldoel voor H3140hz.

Maatregelen voor herstel

Ten bate van het habitattype H3140 worden verschillende maatregelen benoemd in verscheidene bronnen om het habitat te onderhouden en waar mogelijk te herstellen in het herstelstrategiëndocument[9]. Een overzichtstabel van alle mogelijke bewezen maatregelen is opgenomen in tabel 7-5.

Tabel 7-5: Extract uit overzichtstabel uit de herstelstrategie voor H3140. Alleen de maatregels waarvoor een bewezen effect is gevonden zijn meegenomen.

Maatregel	Type[1]	Doel	Potentiële activiteit	Mate van bewijs[2]
Hydrologisch herstel	H/U	Verbetering waterkwaliteit	Groot	B
Herstel limitatie door fosfaat	H/U	Gunstigere fosfaatstatus	Groot	B
Isolatie	H/U	Gunstigere fosfaatstatus	Matig	B
Verwijdering van slib	H/U	Verwijdering van voedingsstoffen	Groot	B

***1.** H = herstelmaatregel, U = uitbreidingsmaatregel **2.** B = Bewezen: de maatregel heeft (onder de voorwaarden verder beschreven in het Herstelstrategie document) met zekerheid het beschreven positieve effect als hij in de praktijk wordt uitgevoerd. In de regel zal dat onderbouwd moeten zijn met (OBN-)literatuur, maar het kan eventueel ook met (nog niet eerder gepubliceerde) goed gedocumenteerde waarnemingen en o.a. OBN handleidingen.*

[9] https://www.natura2000.nl/sites/default/files/PAS/Herstelstrategieen/Deel%20II-1/H3140V1.pdf

Binnen het Natura 2000-gebied Botshol zijn er verschillende al uitgevoerde en geplande maatregelen (tabel 7-6). Voor het habitattype zijn dit verbetering van de waterkwaliteit en de waterhuishouding, onderzoek naar mogelijkheden voor het vrijmaken van fosfaatbeschikbaarheid, beperking van de ganzenpredatie en het verwijderen van organische sedimenten (Natuurdoelanalyse-83, 2023).

Tabel 7-6: Extract uit overzichtstabel uit de Natuurdoelanalyse voor Natura 2000-gebied Botshol in betrekking tot H3140. Alleen de uitgevoerde of geplande maatregels waarvoor voor het habitattype H3140 zijn meegenomen.

Maatregel	Type
Actief ganzenbeheer	Uitgevoerde maatregel
Hydrologische isolatie polder op orde brengen	Geplande maatregel
Renovatie of nieuwbouw van defosfatering	Geplande maatregel
Afkoppelen of omleiden van fosfaatrijke waterstromen naar de plassen	Geplande maatregel
Bijplaatsen ganzenraster t.b.v. behoud legakker en verbetering waterkwaliteit	Geplande maatregel

Knelpunten voor herstel

Vooral in het noorden en het westen van Botshol zijn de Cl(Chloride)-concentraties hoog. Hier treden de sterkste wisselingen op in Cl-concentraties tussen de winter- en zomerperiode. Deze (sterk variërende en vaak te hoge) Cl-concentraties spelen (naast fosfaat concentraties) een grote rol in het terugkomen dan wel het voortbestaan van H3140 in het Natura 2000-gebied Botshol. Voor het habitattype H3140 geldt dat de vegetaties al bijna 10 jaar niet meer aanwezig zijn (op enkele waarnemingen van losse individuen van de meeste algemene soorten na).

De voedselrijkdom is niet op orde vanwege te hoge P-belastingen (fosfaat) op het oppervlaktewater van ongeveer 0,6 tot 2,0 mg P/m^2/dag (Ouboter et al., 2022). Deze hoge P-belastingen worden enerzijds veroorzaakt door de eutrofe percelen in het gebied waaruit P uitspoelt in natte periodes en anderzijds door het inlaatwater (o.a. Ouboter et al., 2022). Een geplaatste defosfateringsinstallatie moest zorgen voor een verlaging van de P-concentratie van de inlaat, maar hiervan is bekend dat deze in de jaren 2015 – 2018 suboptimaal heeft gefunctioneerd (Ouboter et al., 2022). Ten slotte is de waterbodem rijk aan P en is de (Fe-S)/P-ratio (ijzer – zwavel/fosfaat)) ongunstig. Als gevolg van de maatregelen nemen de P-concentraties af, maar tegelijkertijd nemen ook de Cl-concentraties in het oppervlaktewater van Botshol toe. Het habitattype H3140 Kranswierwateren is erg gevoelig voor te hoge gehalten, en hoewel dit niet voortdurend in de concentratie tot uiting komt is de te hoge P-belasting van het systeem en de P-rijkdom in de waterbodems wel degelijk een probleem voor een gezonde stabiele toestand of herstel van het habitattype. Daarnaast is er ook druk op het habitattype dankzij predatie door ganzen (Natuurdoelanalyse-83, 2023).

Voor H3140 zijn er meerdere knelpunten te vinden binnen de nu bekende maatregels. Het is mogelijk om als tijdelijke maatregel het isoleren van laagveensystemen in te zetten om te helpen om de fosfaatstatus op een gunstiger niveau te houden. Deze maatregel kan daarnaast ook enkel als overbruggingsperiode worden ingezet naar een duurzamer beheer dat gericht is op de verbetering van de waterkwaliteit van het omringende oppervlaktewater en de eventuele grondwatervoeding. In het Natura 2000-gebied Botshol zijn er plannen op het moment actief ten bate van deze wijze van beheer en onderzoek. Te lange isolatie leidt tot een toename van de zuurgraad van het

water door het toenemen van regenwaterinvloed en tot oligotrofere condities (herstelstrategie H3140, 2014).

Baggeren is alleen maar succesvol als de onderliggende sedimentlaag geen nieuwe bron van fosfaat vormt. Verwijdering van slib kan ertoe bijdragen dat de successie wordt teruggezet in de tijd en er weer een pionier-situatie wordt gecreëerd. Als gevolg van de in vennen toegepaste herstelmaatregelen zijn kranswierbegroeiingen op verschillende plaatsen tijdelijk in vennen teruggekeerd Het op orde krijgen van de fosfaatstatus is afhankelijk van zowel de concentratie in het oppervlaktewater als het opgehoopte fosfaat in sediment- en sliblagen (herstelstrategie H3140, 2014). Op het moment wordt er nog onderzoek uitgevoerd naar de effectiviteit van deze maatregel en waar het kan worden toegepast binnen het Natura 2000-gebied Langstraat. Grazers, met name watervogels, kunnen bijdragen aan het bestendigen van deze pioniersituaties. Ook kunnen watervogels bijdragen aan de dominantie van Chara en deze. Ten slotte is het vaak zo dat veel Nederlandse wateren grote hoeveelheden bodemwoelende vis bevatten. Doordat deze naar macrofauna zoeken in het sediment zorgen ze voor opwerveling waardoor het water troebel wordt wat zorgt voor achteruitgang of het geheel verdwijnen van ondergedoken waterplanten. Ook kunnen vissen zoals blankvoorn bij grote dichtheden bijna alle zoöplankton weg eten, waardoor er algenbloei ontstaat (herstelstrategie H3140, 2014).

Conclusie
Er zijn verschillende maatregelen bekend en beschikbaar voor het herstel van H3140lv. Deze maatregelen zijn op het moment ook gepland om nog te worden ingezet of worden op het moment al uitgevoerd in het Natura 2000-gebied Botshol (Natuurdoelanalyse-83, 2023). Daarnaast zijn er meerde knelpunten met een effect op het succes van de maatregelen welke niet verminderd of beïnvloed worden door stikstofdepositie.

Het is uitgesloten dat in deze situatie waarin meerdere bewezen herstelmaatregelen actief worden ingezet en waar er meerdere knelpunten zijn in betrekking tot andere aspecten dan een depositietoename van maximaal 0,05 mol N/ha/jaar tot meetbare veranderingen in de randvoorwaarden van de herstelhexagonen van het habitattype zal leiden. Significant negatieve effecten op het behalen van de hersteldoelen van habitattype H3140lv door de projectgebonden toename van stikstofdepositie kunnen worden uitgesloten.

H3150baz - Meren met krabbenscheer en fonteinkruiden, buiten afgesloten zeearmen

Instandhoudingsdoelstelling
Het habitattype H3150baz meren met krabbenscheer en fonteinkruiden, buiten afgesloten zeearmen is onderdeel van het habitattype H3150 Meren met krabbenscheer en fonteinkruiden. Dit habitattype heeft in het Natura 2000-gebied Botshol een behoudsdoelstelling in relatie tot het oppervlak en de kwaliteit van het habitattype.

Hersteldoelhexagonen
Hexagonen met een hersteldoel zijn hexagonen waarbinnen in AERIUS Calculator gerekend wordt met de kritische depositie waarde van de stikstofgevoelige habitattypen die daar in deT0-habitattypenkaart aanwezig waren maar in T1-habitattypenkaart verdwenen zijn (figuur 7-5), omdat beoordeeld is dat het betreffende habitat op die locatie moet terugkeren.

Er is door Bij12[10] beoordeeld wat de oorzaken zijn voor de afname van het habitattype in de hexagonen. Voor hexagonen met een hersteldoel wordt aangeduid dat, ondanks maatregelen om het fosfaatgehalte in het oppervlakwater terug te dringen, kwalificerende vegetaties voor het habitattype niet meer zijn aangetroffen, terwijl dit nog wel het geval was in 2009 (T0-kaart). Vastgesteld wordt dat de zuurgraad, zoutgehalte en voedselrijkdom (fosfaat) niet op orde zijn voor dit habitattype.

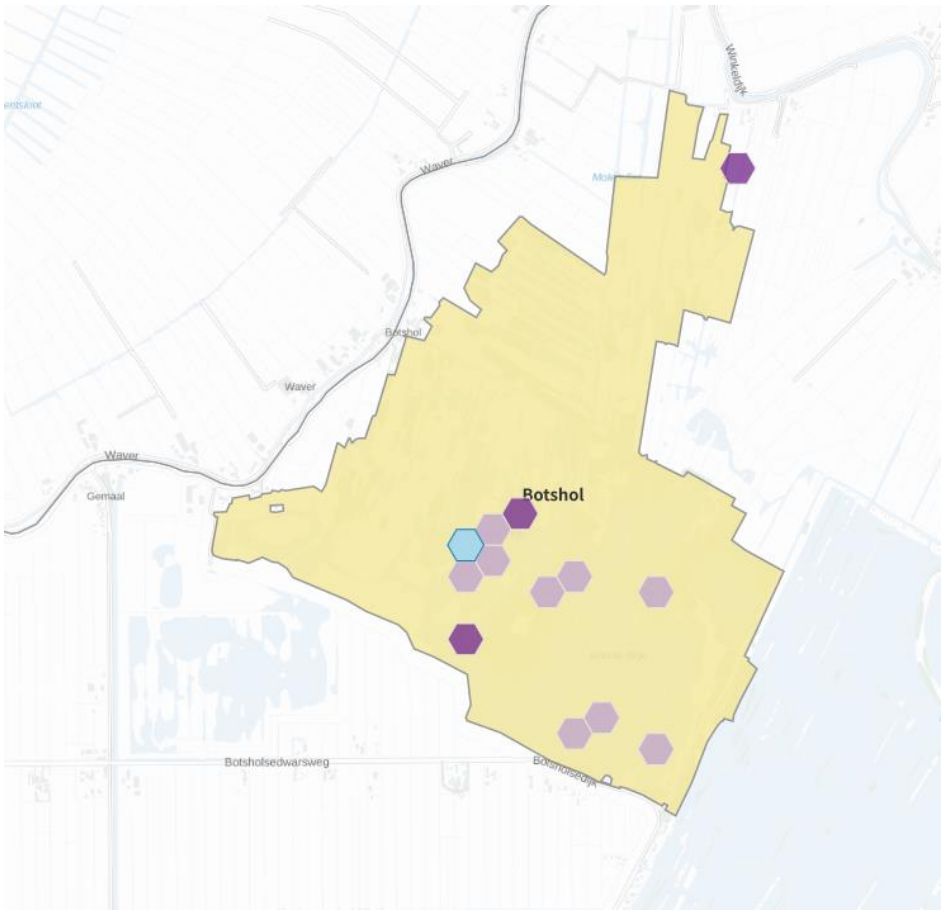

Figuur 7-5: De locatie in het Natura 2000-gebied Botshol waar herstelhexagonen aanwezig zijn. Alle lichtblauwe hexagonen zijn hexagonen met een hersteldoel voor H3150baz.

Maatregelen voor herstel

Ten bate van het habitattype H3150 worden verschillende maatregelen benoemd in verscheidene bronnen om het habitat te onderhouden en waar mogelijk te herstellen in het herstelstrategiëndocument[11]. Een overzichtstabel van alle mogelijke bewezen maatregelen is opgenomen in tabel 7-7.

[10] T0-T1Verschilanalyse, website Bij12, *Beoordeelde hexagonen uit verschilanalyse T0 – T1 habitatkaarten*, 2024

[11] https://www.natura2000.nl/sites/default/files/PAS/Herstelstrategieen/Deel%20II-1/H3140V1.pdf

Tabel 7-7: Extract uit overzichtstabel uit de herstelstrategie voor H3150. Alleen de maatregels waarvoor een bewezen effect is gevonden zijn meegenomen.

Maatregel	Type[1]	Doel	Potentiële activiteit	Mate van bewijs[2]
Hydrologisch herstel	H/U	Verbetering waterkwaliteit	Groot	B
Herstel limitatie door fosfaat	H/U	Gunstigere fosfaatstatus	Groot	B
Isolatie	H/U	Gunstigere fosfaatstatus	Matig	B
Verwijdering van slib	H/U	Verwijdering van voedingsstoffen	Groot	B

1. *H = herstelmaatregel, U = uitbreidingsmaatregel* ***2.*** *B = Bewezen: de maatregel heeft (onder de voorwaarden verder beschreven in het Herstelstrategie document) met zekerheid het beschreven positieve effect als hij in de praktijk wordt uitgevoerd. In de regel zal dat onderbouwd moeten zijn met (OBN-)literatuur, maar het kan eventueel ook met (nog niet eerder gepubliceerde) goed gedocumenteerde waarnemingen en o.a. OBN handleidingen.*

Binnen het Natura 2000-gebied Botshol zijn er verschillende al uitgevoerde en geplande maatregelen (tabel 7-8). Voor het habitattype zijn dit verbetering van de waterkwaliteit en de waterhuishouding, onderzoek naar mogelijkheden voor het vrijmaken van fosfaatbeschikbaarheid, beperking van de ganzenpredatie en het verwijderen van organische sedimenten (Natuurdoelanalyse-83, 2023).

Tabel 7-8: Extract uit overzichtstabel uit de Natuurdoelanalyse voor Natura 2000-gebied Botshol in betrekking tot H3140. Alleen de uitgevoerde of geplande maatregels waarvoor voor het habitattype H3140 zijn meegenomen.

Maatregel	Type
Actief ganzenbeheer	Uitgevoerde maatregel
Hydrologische isolatie polder op orde brengen	Geplande maatregel
Renovatie of nieuwbouw van defosfatering	Geplande maatregel
Afkoppelen of omleiden van fosfaatrijke waterstromen naar de plassen	Geplande maatregel
Bijplaatsen ganzenraster t.b.v. behoud legakker en verbetering waterkwaliteit	Geplande maatregel

Knelpunten voor herstel

Vooral in het noorden en het westen van Botshol zijn de Cl(Chloride)-concentraties hoog. Hier treden de sterkste wisselingen op in Cl-concentraties tussen de winter- en zomerperiode. Deze (sterk variërende en vaak te hoge) Cl-concentraties spelen (naast fosfaatconcentraties) een grote rol in het terugkomen dan wel het voortbestaan van H3150 in het Natura 2000-gebied Botshol. Voor het habitattype H3150 geldt dat de vegetaties al bijna 10 jaar niet meer aanwezig zijn (op enkele waarnemingen van losse individuen van de meeste algemene soorten na).

De voedselrijkdom is niet op orde vanwege te hoge P-belastingen (fosfaat) op het oppervlaktewater van ongeveer 0,6 tot 2,0 mg P/m^2/dag (Ouboter et al., 2022). Deze hoge P-belastingen worden enerzijds veroorzaakt door de eutrofe percelen in het gebied waaruit P uitspoelt in natte periodes en anderzijds door het inlaatwater (o.a. Ouboter et al., 2022). Een geplaatste defosfateringsinstallatie moest zorgen voor een verlaging van de P-concentratie van de inlaat, maar hiervan is bekend dat deze in de jaren 2015 – 2018 suboptimaal heeft gefunctioneerd (Ouboter et al., 2022). Ten slotte is de waterbodem rijk aan P en is de (Fe-S)/P-ratio (ijzer – zwavel/fosfaat)) ongunstig.

Het habitattype H3140 Kranswierwateren is erg gevoelig voor te hoge gehalten, en hoewel dit niet voortdurend in de concentratie tot uiting komt is de te hoge P-belasting van het systeem en de P-rijkdom in de waterbodems wel degelijk een probleem voor een gezonde stabiele toestand of herstel van het habitattype. Daarnaast is er ook druk op het habitattype dankzij predatie door ganzen (Natuurdoelanalyse-83, 2023).

Baggeren is alleen maar succesvol als de onderliggende sedimentlaag geen nieuwe bron van fosfaat vormt. Verwijdering van slib kan ertoe bijdragen dat de successie wordt teruggezet in de tijd en er weer een pionier-situatie wordt gecreëerd. Als gevolg van de in vennen toegepaste herstelmaatregelen zijn kranswierbegroeiingen op verschillende plaatsen tijdelijk in vennen teruggekeerd Het op orde krijgen van de fosfaatstatus is afhankelijk van zowel de concentratie in het oppervlaktewater als het opgehoopte fosfaat in sediment- en sliblagen (herstelstrategie H3150, 2014). Op het moment wordt er nog onderzoek uitgevoerd naar de effectiviteit van deze maatregel en waar het kan worden toegepast binnen het Natura 2000-gebied Langstraat. Grazers, met name watervogels, kunnen bijdragen aan het bestendigen van deze pioniersituaties. Ook kunnen watervogels bijdragen aan de dominantie van Chara en deze. Ten slotte is het vaak zo dat veel Nederlandse wateren grote hoeveelheden bodemwoelende vis bevatten. Doordat deze naar macrofauna zoeken in het sediment zorgen ze voor opwerveling waardoor het water troebel wordt wat zorgt voor achteruitgang of het geheel verdwijnen van ondergedoken waterplanten. Ook kunnen vissen zoals blankvoorn bij grote dichtheden bijna alle zoöplankton weg eten, waardoor er algenbloei ontstaat (herstelstrategie H3150, 2014).

Conclusie
Er zijn verschillende maatregelen bekend en beschikbaar voor het herstel van H3150baz. Deze maatregelen zijn op het moment ook gepland om nog te worden ingezet of worden op het moment al uitgevoerd in het Natura 2000-gebied Botshol (Natuurdoelanalyse-83, 2023). Daarnaast zijn er meerde knelpunten met een effect op het succes van de maatregelen welke niet verminderd of beïnvloed worden door stikstofdepositie.

Het is uitgesloten dat in deze situatie waarin meerdere bewezen herstelmaatregelen actief worden ingezet en waar er meerdere knelpunten zijn in betrekking tot andere aspecten dan een depositietoename van maximaal 0,04 mol N/ha/jaar tot meetbare veranderingen in de randvoorwaarden van de herstelhexagonen van het habitattype zal leiden. Significant negatieve effecten op het behalen van de hersteldoelen van habitattype H3150baz door de projectgebonden toename van stikstofdepositie kunnen worden uitgesloten.

H7140B - Overgangs- en trilvenen (veenmosrietlanden)

Instandhoudingsdoelstelling
Het habitattype H7140B Overgangs- en trilvenen (veenmosrietlanden) heeft in het Natura 2000-gebied Botshol een uitbreiding in relatie tot het oppervlak en de kwaliteit van het habitattype.

Hersteldoelhexagonen
Hexagonen met een hersteldoel zijn hexagonen waarbinnen in AERIUS Calculator gerekend wordt met de kritische depositie waarde van de stikstofgevoelige habitats die daar in T0 aanwezig waren maar in T1 verdwenen zijn (figuur 7-6), omdat beoordeeld is dat het betreffende habitat op die locatie moet terugkeren. Er is door Bij12[12] beoordeeld wat de oorzaken zijn voor de afname van het habitattype in de hexagonen. Voor hexagonen met hersteldoel voor H7140B wordt er benoemd dat ze waarschijnlijk zijn verdwenen na verslechtering na verdroging.

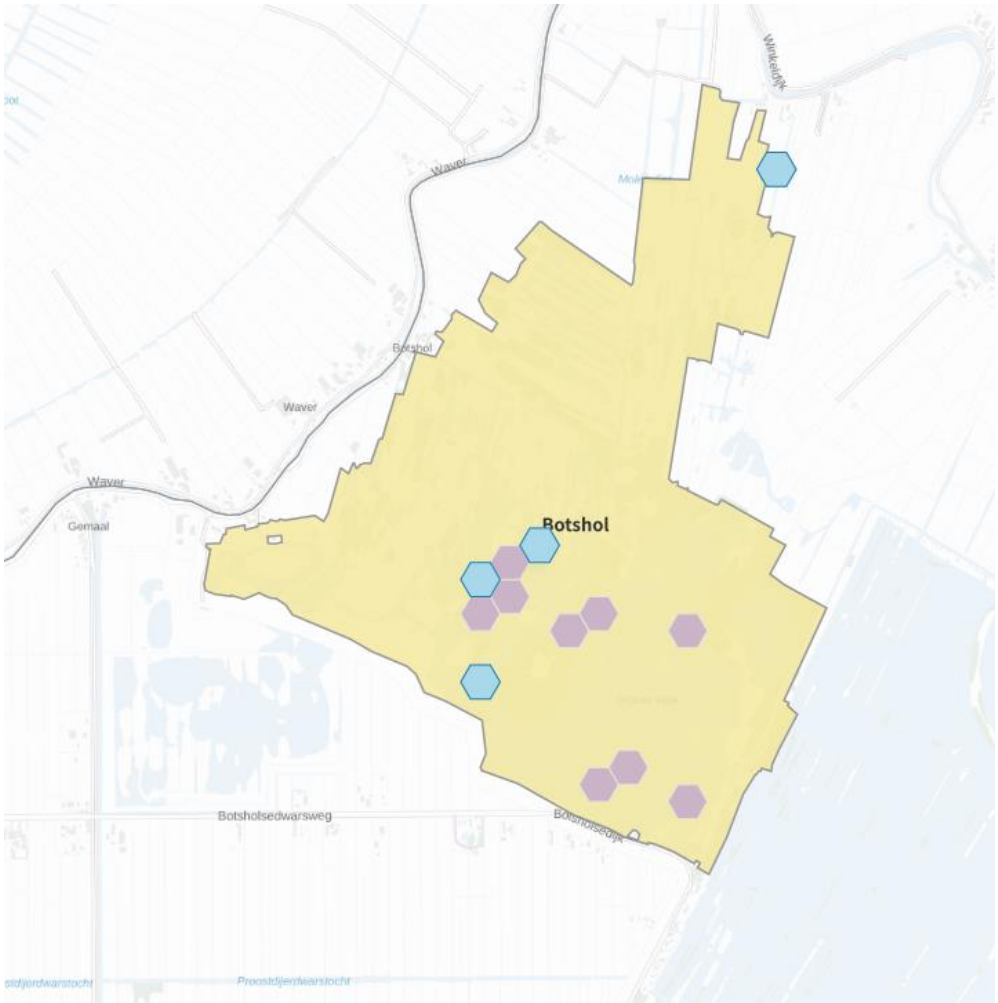

Figuur 7-6: De locatie in het Natura 2000-gebied Botshol waar herstelhexagonen aanwezig zijn voor het habitattype (H7140B). Alle lichtblauwe hexagonen zijn hexagonen met een hersteldoel voor H7140B.

Maatregelen voor herstel
Ten bate van het habitattype H7140B worden verschillende maatregelen benoemd in verscheidene bronnen om het habitat te onderhouden en waar mogelijk te herstellen. In deze rapportage worden de herstelstrategieën benoemd welke een bewezen effect hebben op het habitattype H7140B.

[12] T0-T1Verschilanalyse, website Bij12, *Beoordeelde hexagonen uit verschilanalyse T0 – T1 habitatkaarten*, 2024

Een overzichtstabel van alle mogelijke bewezen maatregelen is opgenomen in tabel 7-9.

Tabel 7-9: Extract uit overzichtstabel uit de herstelstrategie voor H7140B. Alleen de maatregels waarvoor een bewezen effect is gevonden zijn meegenomen.

Maatregel	Type[1]	Doel	Potentiële activiteit	Mate van bewijs[2]
Herfst- of wintermaaien	H/U	voorkomen successie naar moerasbos; nieuwvorming veenmosrietland	Groot	B
Zomermaaien	H/U	Voorkomen successie naar moerasbos	Groot, maar leidt tot successie naar veenheide	B, H
Opslag verwijderen	H/U	voorkomen successie naar moerasbos; randenbeheer	matig, maar lokaal effectief voor behoud soortenrijke oeverzones	B
Defosfateren inlaatwater (Laagveen)	H/U	Hydrologisch herstel: verbeteren waterkwaliteit	Groot	B

1. *H = herstelmaatregel, U = uitbreidingsmaatregel* ***2.*** *B = Bewezen: de maatregel heeft (onder de voorwaarden verder beschreven in het Herstelstrategie document) met zekerheid het beschreven positieve effect als hij in de praktijk wordt uitgevoerd. In de regel zal dat onderbouwd moeten zijn met (OBN-)literatuur, maar het kan eventueel ook met (nog niet eerder gepubliceerde) goed gedocumenteerde waarnemingen en o.a. OBN handleidingen. H = Hypothese: door logisch nadenken is een maatregel geformuleerd die in de praktijk nog niet of nauwelijks is uitgeprobeerd, maar die in theorie effectief zou kunnen zijn. De aanleiding van de hypothese kan gelegen zijn in analogieën (de maatregel is een vuistregel of bewezen maatregel in een sterk verwant habitattype) of in processen waarvan we denken dat we ze goed begrijpen, maar die echter nog niet op praktijkschaal zijn getoetst.*

Binnen het Natura 2000-gebied Botshol zijn er verschillende al uitgevoerde en geplande maatregelen (tabel 7-10). Voor het habitattype zijn dit het aanpassen van het waterpeilbeheer, het onderzoeken van kansrijke gebieden voor uitbreiding, het optimaliseren van de waterhuishouding (een lopende actie), het ontwikkelen van nieuwe locaties en ze beter beheren.de kwaliteit verbeteren (lopende en nog te starten acties) en het graven van greppels en petgaten (lopende en nog te starten acties) (Natuurdoelanalyse-83, 2023).

Tabel 7-10: Extract uit overzichtstabel uit de Natuurdoelanalyse voor Natura 2000-gebied Botshol in betrekking tot H7140B. Alleen de uitgevoerde of geplande maatregels waarvoor voor het habitattype H7140B zijn meegenomen.

Maatregel	Type
Waterpeilbeheer aangepast	Uitgevoerde maatregel
Ontwikkeling van nieuwe veenmosrietlanden	Uitgevoerde maatregel
Beheer veenmosrietlanden door plaggen	Uitgevoerde maatregel
Kwaliteitsverbetering veenmosrietlanden door aanpassing maaibeheer	Uitgevoerde maatregel
Graven petgaten t.b.v. jonge verlanding	Uitgevoerde maatregel
Greppels gegraven met smalle greppelfrees	Uitgevoerde maatregel
Herstel galigaan en veenmosrietland	Geplande maatregel
veenmosrietland plaggen/schrapen	Geplande maatregel
veenmosrietlanden (wintermaaien) omzetten naar zomermaaien	Geplande maatregel
Stoppen met branden	Geplande maatregel
Vervangen/ nieuw leggen van kleine greppels die zijn dichtgereden	Geplande maatregel
Aanvullend maaien waar bos is verwijderd	Geplande maatregel

Knelpunten voor herstel
Voor H7140B zijn er meerdere knelpunten te vinden binnen de nu bekende status in het Natura 2000-gebied Botshol en de bekende maatregels.
Een belangrijke factor in hoe er wordt gekeken naar het huidige voorkomen/het verdwijnen van H7140B in Natura 2000-gebied Botshol heeft ook te maken met de beheertypenkaart. Zo is niet al het oppervlak dat als H7140B Overgangs- en trilvenen (veenmosrietland) is gekarteerd, als zodanig opgenomen in de beheertypenkaart. Een deel van het veenmosrietland is in de beheertypenkaart opgenomen als ‘N05.02 Gemaaid rietland’, omdat de veenmosbedekking te laag was om als H7140B te worden opgenomen. Dit is een drukfactor voor de instandhouding van het habitattype, omdat de SNL-subsidies voor ‘gemaaid rietland’ lager zijn dan voor H7140B, waardoor uitvoering van het benodigde beheer voor instandhouding van het H7140B onder druk staat.

In kleine zeggenmoerassen in beekdalen (die ook tot H7140B worden gerekend) moet terughoudend worden omgegaan met de herstelmaatregel ‘maaien’. Waar sprake is van zwakgedegradeerde venen is het stoppen van maaibeheer een perspectiefvolle maatregel die leidt tot herstel van mosrijke vegetatie en na enkele decennia ook tot herstel van microtopografie. Voor Overgangs- en trilvenen (veenmosrietland) (H7140B) varieert de effectiviteit van zomermaaien. De benodigde maaifrequentie om 1000 mol N/ha/jr te mitigeren varieert tussen de 0,4-0,6 maal per jaar. Een andere maatregel is plaggen, echter plaggen kan alleen goed werken als de verzuring niet te diep in de kragge is doorgedrongen, zodat na plaggen een minder zure laag wordt blootgelegd.

Conclusie
Er zijn verschillende maatregelen bekend en beschikbaar voor het herstel van H7140B. Op het moment zijn er verschillende maatregelen bekend welke een bewezen effect hebben op de uitbreiding en herstel van het habitattype (tabel 7-9). Deze maatregelen zijn op het moment ook gepland (in vergelijkbare vorm) om nog te worden ingezet of worden op het moment al uitgevoerd in het Natura 2000-gebied Botshol (Natuurdoelanalyse-83, 2023 en tabel 7.10). De aard van veel van de knelpunten voor deze maatregelen laat ook zien dat stikstofdepositie hier vaak alleen een kleine tot helemaal geen rol speelt tot het succes van de maatregel ten bate van verbetering of uitbreiding van het habitattype. De invloed van de waterhuishouding wordt ook aangedragen in de reden dat er hexagonen met een hersteldoel zijn. Het is om deze redenen uitgesloten dat in deze situatie waarin er meerdere actieve herstelmaatregelen actief zijn en waar knelpunten vooral worden gevonden in de waterhuishouding en beheer van het habitattype dat een depositietoename van maximaal 0,04 mol N/ha/jaar tot meetbare veranderingen in de randvoorwaarden van de herstelhexagonen van het habitattype zal leiden. Significant negatieve effecten op het behalen van de hersteldoelen van habitattype H7140B door de projectgebonden toename van stikstofdepositie kunnen met wetenschappelijke zekerheid worden uitgesloten.

H7210 - Galigaanmoerassen

Instandhoudingsdoelstelling
Het habitattype H7210 Galigaanmoerassen heeft in het Natura 2000-gebied Botshol een uitbreiding in relatie tot het oppervlak en het behoud van de kwaliteit van het habitattype.

Hersteldoelhexagonen
Hexagonen met een hersteldoel zijn hexagonen waarbinnen in AERIUS Calculator gerekend wordt met de kritische depositie waarde van de stikstofgevoelige habitats die daar in T0 aanwezig waren maar in T1 verdwenen zijn (figuur 7-7), omdat beoordeeld is dat het betreffende habitat op die locatie moet terugkeren. Er is door Bij12[13] beoordeeld wat de oorzaken zijn voor de afname van het habitattype in de hexagonen. Voor hexagonen met hersteldoel voor H7210 wordt er benoemd dat ze waarschijnlijk zijn verdwenen predatie door ganzen.

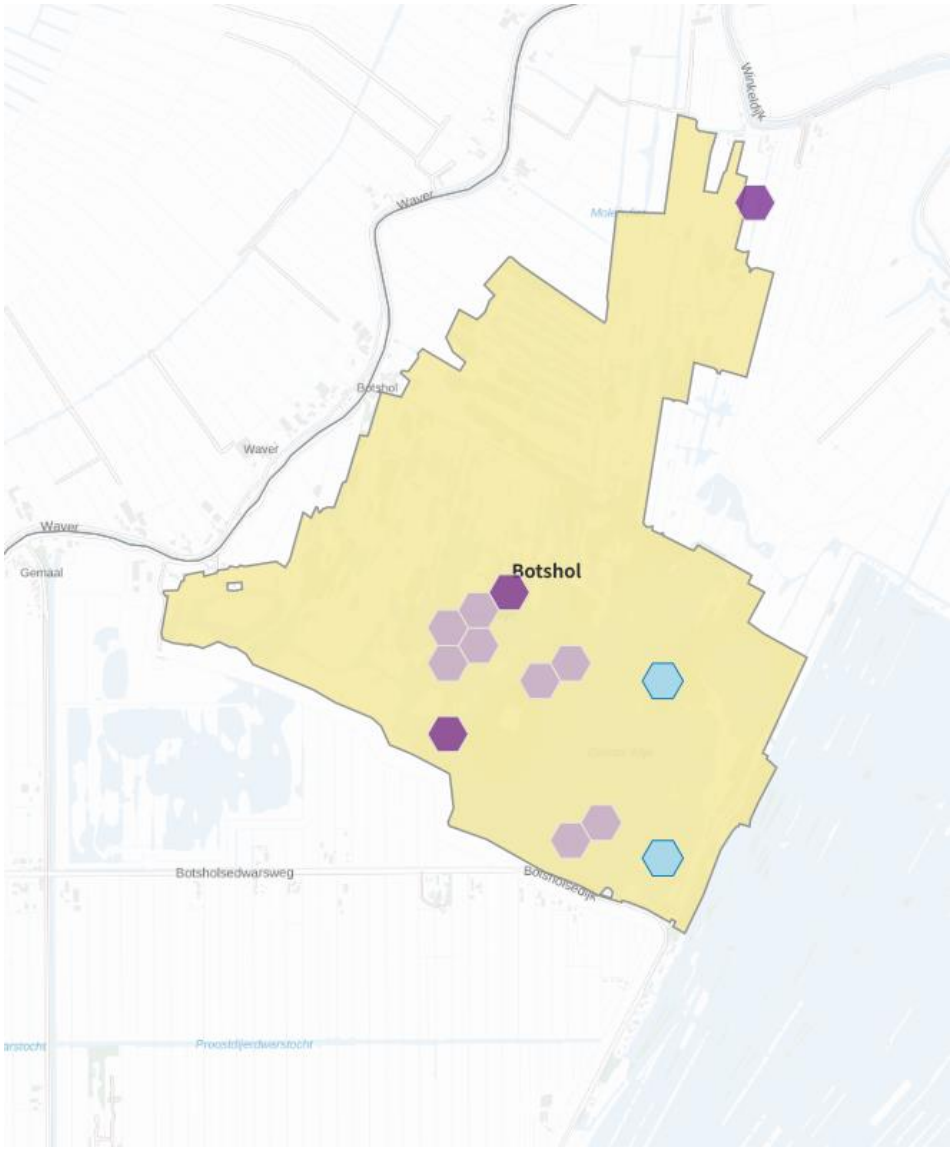

Figuur 7-7: De locatie in het Natura 2000-gebied Botshol waar herstelhexagonen aanwezig zijn voor het habitattype (H7210). Alle lichtblauwe hexagonen zijn hexagonen met een hersteldoel voor H7210.

[13] T0-T1Verschilanalyse, website Bij12, Beoordeelde hexagonen uit verschilanalyse T0 – T1 habitatkaarten, 2024

Maatregelen voor herstel

Ten bate van het habitattype H7210 worden verschillende maatregelen benoemd in verscheidene bronnen om het habitat te onderhouden en waar mogelijk te herstellen. In het herstelstrategie document behorende tot H7210 worden een aantal maatregelen genoemd welke een mogelijk positief effect kunnen hebben op het herstel van het habitattype. In tabel 7-11 wordt alleen de strategie benoemd met een bekend of een bewezen positief effect.

Tabel 7-11: Extract uit overzichtstabel uit de herstelstrategie voor H7210. Alleen de maatregels waarvoor een bewezen effect is gevonden zijn meegenomen.

Maatregel	Type[1]	Doel	Potentiële activiteit	Mate van bewijs[2]
Maaien	H/U	Open plekken maken, al te grote dominantie van Cladium voorkomen, groeiplaatsen maken voor kleinere soorten	Onbekend	V

1. *H = herstelmaatregel, U = uitbreidingsmaatregel* ***2.*** *V = Vuistregel: de maatregel kan onder bepaalde voorwaarden (gebiedssituatie + manier van uitvoeren) in veel gevallen een positief effect hebben als hij in de praktijk wordt uitgevoerd, maar dat is niet zeker. Redenen voor de onzekerheid kunnen zijn dat uit monitoring is gebleken dat er ook (onverklaarde) mislukkingen zijn of dat de voorwaarden voor succesvol herstel nog niet goed bekend zijn.*

Binnen het Natura 2000-gebied Botshol zijn er verschillende al uitgevoerde en geplande maatregelen (tabel 7-12). Voor het habitattype is dit heel specifiek het herstel van het galigaan en veenmosrietland door middel van verwijdering van de houtige opslag en zorgen voor meer licht en groeiruimte. Daarnaast wordt er veel druk ervaren vanuit de predatie doorganzen op typerende soorten welke dus ook gereduceerd moet worden (Natuurdoelanalyse-83, 2023). Er is extra onderzoek nodig om te kijken of hoge Cl-concentraties ook hier een impact hebben op het herstel van het habitattype.

Tabel 7-12: Extract uit overzichtstabel uit de Natuurdoelanalyse voor Natura 2000-gebied Botshol in betrekking tot H7210. Alleen de uitgevoerde of geplande maatregels waarvoor voor het habitattype H7210 zijn meegenomen.

Maatregel	Type
Actief ganzenbeheer t.b.v. gewasschadereductie op landbouwpercelen en vliegveiligheid	Uitgevoerde maatregel
Herstel galigaan en veenmosrietland	Geplande maatregel
Uitrasteren van riet en galigaan t.b.v. tegengaan ganzenvraat	Geplande maatregel

Knelpunten voor herstel

Een belangrijk knelpunt en ook kanttekening in betrekking tot herstel wordt ook benoemd in de Natuurdoelanalyse voor H7210. Het moet duidelijk zijn dat omvorming van het huidige galigaanmoeras naar een soortenrijk galigaantype naar verwachting überhaupt niet mogelijk is in Botshol (ook niet als aanvullende maatregelen worden genomen), omdat mesotrofe verlanding tot trilveen in de komende jaren niet waarschijnlijk is in Botshol vanwege de steile oevers en de afwezigheid van aquatische vegetatie. Voor het behoud van de huidige variant van H7210 geldt dat de knelpunten met betrekking tot de hoge Cl-concentraties en het ontbreken van jonge verlanding met de uitgevoerde en geplande maatregelen niet worden weggenomen.

Wanneer het habitattype zich eenmaal gevestigd heeft kan hij lang standhouden, ook als het milieu waarschijnlijk niet meer geschikt is voor nieuwe vestiging. Het habitattype is niet bestand tegen begrazing, echter verstoring van de bodem en het voorkomen van een dikke strooisellaag zijn zeer effectieve maatregelen om Galigaan vegetaties in stand te houden.

Waarschijnlijk is dit type gevoelig voor indirecte verzuring, via stikstofdepositie. Depositie van stikstof stimuleert vestiging en uitbreiding van veenmossen in kraggeverlandingen, waarna de verzuringscapaciteit van de veenmossen een snelle successie veroorzaakt.

Conclusie
Er zijn verschillende maatregels bekend en beschikbaar voor het herstel van H7210. Op het moment zijn er verschillende maatregelen bekend welke een bewezen effect hebben op de uitbreiding en herstel van het habitattype (tabel 7-11). Deze maatregelen zijn op het moment ook gepland (in vergelijkbare vorm) om nog te worden ingezet of worden op het moment al uitgevoerd in het Natura 2000-gebied Botshol (Natuurdoelanalyse-83, 2023). De aard van veel van de knelpunten voor deze maatregelen laat ook zien dat stikstofdepositie hier vaak alleen een kleine tot helemaal geen rol speelt tot het succes van de maatregel ten bate van verbetering of uitbreiding van het habitattype. Buiten kraggeverlandingen staat dit habitattype meestal in contact met oppervlaktewater van grote meren of plassen, dat altijd neutraal of hoogstens zwak zuur is (welke ook het geval is in Natura 2000-gebied Botshol). Het is dan vaak niet gevoelig voor verzuring (zolang de waterkwaliteit voldoende is). En verder blijkt uit het voorkomen van Cladium in randzones van hoogveen dat deze soort ook kan voorkomen onder zure omstandigheden. Volgens de onderbouwing van de hersteldoelhexagonen is het aangenomen dat de habitat locaties waarschijnlijk zijn verdwenen dankzij ganzenvraat. Het is ook juist dit drukfactor waarvoor maatregelen zijn en nog worden ingezet ten bate van H7210.

Het is om deze redenen uitgesloten dat in deze situatie waarin er meerdere actieve herstelmaatregelen actief zijn en waar knelpunten vooral worden gevonden in de waterhuishouding en beheer van het habitattype dat een depositietoename van maximaal 0,04 mol N/ha/jaar tot meetbare veranderingen in de randvoorwaarden van de herstelhexagonen van het habitattype zal leiden. Significant negatieve effecten op het behalen van de hersteldoelen van habitattype H7210 door de projectgebonden toename van stikstofdepositie kunnen met wetenschappelijke zekerheid worden uitgesloten.

7.8 Conclusie

De voorgenomen ontwikkeling veroorzaakt een tijdelijke toename van stikstofdepositie van maximaal 0,07 mol N/ha/jaar op stikstofgevoelige natuur binnen het Natura 2000-gebied Botshol. Voor de habitattypen en/of leefgebieden van kwalificerende soorten waarvoor geldt dat de KDW wordt overschreden, is onderzocht of de berekende tijdelijke toename van stikstofdepositie kan leiden tot een in ecologische zin aantoonbare aantasting van de kwaliteit of oppervlakteverlies van het stikstofgevoelige areaal. Er is daarnaast ook gekeken of een tijdelijke toename van stikstofdepositie van maximaal 0,03 mol N/ha/jaar op herstellende natuur binnen het Natura 2000-gebied Botshol een effect kan hebben op de terugkeer van specifieke habitats op deze locaties.

Op basis van een gebiedsspecifieke analyse kan worden geconcludeerd dat er in het Natura 2000-gebied Botshol geen zodanige omstandigheden zijn dat een relevante tijdelijke toename van stikstofdepositie van maximaal 0,04 mol N/ha/jaar zou kunnen leiden tot een in ecologische zin aantoonbare aantasting van de kwaliteit of oppervlakteverlies van de habitattypen (herstellend of al aanwezig) waarvoor het gebied is aangewezen. Significant negatieve effecten van de projectgebonden tijdelijk toename van stikstofdepositie op de instandhoudingsdoelstellingen kunnen daarom worden uitgesloten.

8 Zouweboezem

8.1 Inleiding

De Zouweboezem is een in de 14e eeuw gegraven boezemgebied dat diende als opvang van het overtollige water uit de omliggende polders. Het gebied bestaat uit open water, riet- en zeggemoerassen, wilgengrienden en elzenbroekbos. De Zouweboezem is het kleinste "Belangrijke Vogelgebied" van Nederland, met als voornaamste broedvogel de Purperreiger. Voor de Habitatrichtlijn is het gebied van belang vanwege de grote populatie grote modderkruiper, waarop de Purperreigers foerageren. Het deel van de Polder Achthoven dat binnen de begrenzing ligt, bevat een aanzienlijke oppervlakte blauwgrasland, tegenwoordig een zeldzaam begroeiingstype in het veenweidegebied. Het vormt een belangrijk broedgebied van soorten van rietmoeras (Purperreiger), geïnundeerde kruidenvegetaties (Porseleinhoen) en drijvende-waterplanten vegetaties (Zwarte stern). Het gebied is van enige betekenis voor de krakeend. Deze en andere watervogels maken vooral gebruik van de beschutte open-water gebieden, terwijl de rietlanden o.a. als slaapplaats voor diverse trekvogels in gebruik zijn (Zouweboezem, Natura2000.nl).

Figuur 8-1: Overzicht ligging richtlijngebieden in het gebied Zouweboezem.

8.2 Doelstellingen

In tabel 8.1 volgt een overzicht van de instandhoudingsdoelstellingen van het Natura 2000-gebied Zouweboezem op basis van het aanwijzingsbesluit.

Tabel 8.1: Instandhoudingsdoelstellingen habitattypen voor het Natura 2000-gebied Zouweboezem.

a) Habitattypen

Habitatcode	Habitattype	Status doel	Oppervlakte[1]	Kwaliteit[1]
H3150	Meren met krabbenscheer en fonteinkruiden, buiten afgesloten zeearmen	definitief	=	=
H6410	Blauwgraslanden	definitief	>	=
H6430A	Ruigten en zomen (moerasspirea)	definitief	=	=
H91E0A	Vochtige alluviale bossen (zachthoutooibossen)	definitief	=	=
H91E0C	Vochtige alluviale bossen (beekbegeleidende bossen)	definitief	=	=

1: doelstelling voor oppervlakte en/of kwaliteit behoud: =, uitbreiding: >.

b) Habitatsoorten

Soortcode	Habitatsoort	Status doel	Populatie	Omvang leefgebied[1]	Kwaliteit leefgebied[1]
H1134	Bittervoorn	definitief	=	=	=
H1145	Grote modderkruiper	definitief	=	=	=
H1166	Kamsalamander	definitief	=	=	=
H1149	Kleine modderkruiper	definitief	=	=	=
H4056	Platte schijfhoren	definitief	=	=	=

1: doelstelling voor omvang en/of kwaliteit behoud: =.

c) Broedvogels

Soortcode	Broedvogel	Status doel	Aantal broedparen	Omvang leefgebied[1]	Kwaliteit leefgebied[1]
A119	Porseleinhoen	definitief	5	>	>
A029	Purperreiger	definitief	150	=	=
A197	Zwarte stern	definitief	40	>	>

1: doelstelling voor omvang en/of kwaliteit behoud: =, uitbreiding/verbetering: >.

d) Niet-broedvogels

Soortcode	Niet-broedvogel	Status doel	Populatie	Instandhoudings-doelstelling	Omvang leefgebied[1]	Kwaliteit leefgebied[1]
A051	Krakeend	definitief	130	Foerageergebied	=	=

[1]: doelstelling voor omvang en/of kwaliteit behoud: =.

8.3 Beoordeling habitattypen

Uit de AERIUS-berekening blijkt dat er binnen het Natura 2000-gebied Zouweboezem sprake is van een tijdelijke toename van stikstofdepositie op drie stikstofgevoelige habitattypen (tabel 8.2). De overige habitattypen zijn niet gevoelig voor stikstofdepositie, of er is geen sprake van een relevante tijdelijke stikstoftoename ten gevolge van de voorgenomen ontwikkeling. Significant negatieve gevolgen voor deze overige habitattypen zijn daarom op voorhand uitgesloten.

Tabel 8.2: Berekende stikstofdepositiewaarden in mol N/ha/jaar op de habitattypen binnen het Natura 2000-gebied Zouweboezem. De tabel bevat enkel habitattypen met een projecteffect ≥0,01 mol N/ha/jaar. Depositiewaarden zijn gebaseerd op de resultaten uit de meest recente versie van AERIUS-Calculator (AERIUS 2025) en worden weergegeven in mol N/ha/jaar.

Habitatcode	Habitattype	KDW[1]	Maximale achtergrond depositie[2]	Maximaal effect[3]	Maximaal relevant effect[4]
H3150	Meren met krabbenscheer en fonteinkruiden, buiten afgesloten zeearmen	2143	1321	0,02	-
H6410	Blauwgraslanden	786	1336	0,02	0,02
H91E0C	Vochtige alluviale bossen (beekbegeleidende bossen)	1857	2150	0,03	0,03

1. *KDW van habitattype volgens Wamelink et al. (2023)* ***2.*** *Achtergronddepositie volgens de meest recente versie van AERIUS-Calculator. kleuren betreffen: geen overschrijding en overschrijding KDW.* ***3.*** *De maximale toename van stikstofdepositie ten gevolge van de voorgenomen ontwikkeling.* ***4.*** *De maximale toename van stikstofdepositie op hexagonen met een (naderende) overschrijding van de KDW door achtergronddepositie inclusief de berekende toename.*

Het habitattype H3150 ondervindt op het moment geen (naderende) overschrijding van de KDW door de huidige achtergronddepositie op hexagonen met een toename van stikstofdepositie (≥0,01 mol N/ha/jaar). Dit blijft zo, inclusief de berekende stikstofbijdrage ten gevolge van de voorgenomen ontwikkeling. Significante gevolgen door een toename van stikstofdepositie op deze habitattypen zijn daarom uitgesloten.

Voor de effectbeoordeling op de habitattypen met een relevante tijdelijke toename van stikstofdepositie uit tabel 8.2 wordt de belangrijkste informatie samengevat in tabel 8.3.

Tabel 8.3: Basisgegevens voor de effectbeoordeling van de toename van stikstofdepositie op habitattypen binnen het Natura 2000-gebied Zouweboezem.

Habitatcode	Maximaal relevant effect[1]	Areaal met relevant effect (ha)[2]	Relevant t.o.v. totaal areaal (%)[3]	Algemene kwaliteit habitattype in Natura 2000-gebied[4]
H6410	0,02	1,83	100%	Goed
H91E0C	0,03	1,7	22,9%	Matig

1. *Maximale toename van stikstofdepositie in mol N/ha/jaar op hexagonen met een (naderende) overschrijding van de KDW door achtergronddepositie inclusief het berekende stikstofeffect.* ***2.*** *Totaal gekarteerd oppervlak met een relevante toename van stikstofdepositie op basis van de meest recente habitattypenkaart (AERIUS 2025).* ***3.*** *Het percentage aan areaal met een relevante toename van stikstofdepositie ten opzichte van het totale areaal binnen het Natura 2000-gebied.* ***4.*** *De kwaliteit volgens de PAS-gebiedsanalyse, het Natura 2000-beheerplan en/of de Natuurdoelanalyse.*

In de volgende paragrafen wordt de toename van stikstofdepositie op ieder habitattype uit bovenstaande tabel beoordeeld. Zie bijlage 1 voor een algemene omschrijving, een overzicht van de abiotische randvoorwaarden en een algemene effectbeschrijving stikstofdepositie per habitattype.

H6410 - Blauwgraslanden

Instandhoudingsdoelstelling
Het habitattype H6410 heeft in het Natura 2000-gebied Zouweboezem een uitbreidings- en behoudsdoelstelling in relatie tot het oppervlak en de kwaliteit van het habitattype.

Huidige situatie en trend
In de huidige situatie komt het habitattype voor met een oppervlakte van 1,83 ha (Natuurdoelanalyse-105, 2023). De kwaliteit van het habitattype is goed, waarbij de trend in kwaliteit sinds 2004 stabiel is. Bij het behouden van de huidige kwaliteit zijn er drie aandachtspunten: verzuring, ophoping van nutriënten en het uitvoeren van beheer in natte perioden (Gebiedsanalyse-105, 2017). In de Natuurdoelanalyse-105 (2023) wordt de kwaliteit van het habitattype beschreven. Gegevens over vegetatietypen ontbreken dus daar is geen beeld over te schetsen. De relevante abiotische kwaliteitskenmerken zijn allen toereikend voor het habitattype en geven daarmee een beeld van goede kwaliteit. De meeste typische soorten voor het habitattype zijn echter afwezig in de laatste zes jaar. Overige kenmerken van een goede structuur en functie zijn toereikend, hoewel het areaal niet van optimale grootte is voor het habitattype. Hoewel de afwezigheid van de meeste typische soorten niet getuigt van een goede kwaliteit, zijn overige kenmerken van toereikend niveau. Derhalve is er potentie dat overige typische soorten terug zullen keren. De trend wordt niet expliciet benoemd in de Natuurdoelanalyse-105 (2023) en wordt daarom beschouwd als onveranderd en derhalve stabiel. De kwaliteit wordt beschouwd als overwegend goed (Natuurdoelanalyse-105, 2023).

Berekende toename van stikstofdepositie
Op 100% (1,83 ha) van het aanwezig areaal met H6410 vindt, ten gevolge van de voorgenomen ontwikkeling, een toename van stikstofdepositie plaats. Van dit areaal met een toename van stikstofdepositie, ondervindt 100% een (naderende) overschrijding van de KDW door de huidige achtergronddepositie inclusief de berekende toename van stikstofdepositie. Het areaal met een (naderende) overschrijding van de KDW ondervindt een maximale toename van stikstofdepositie van 0,02 mol N/ha/jaar (figuur 8.2).

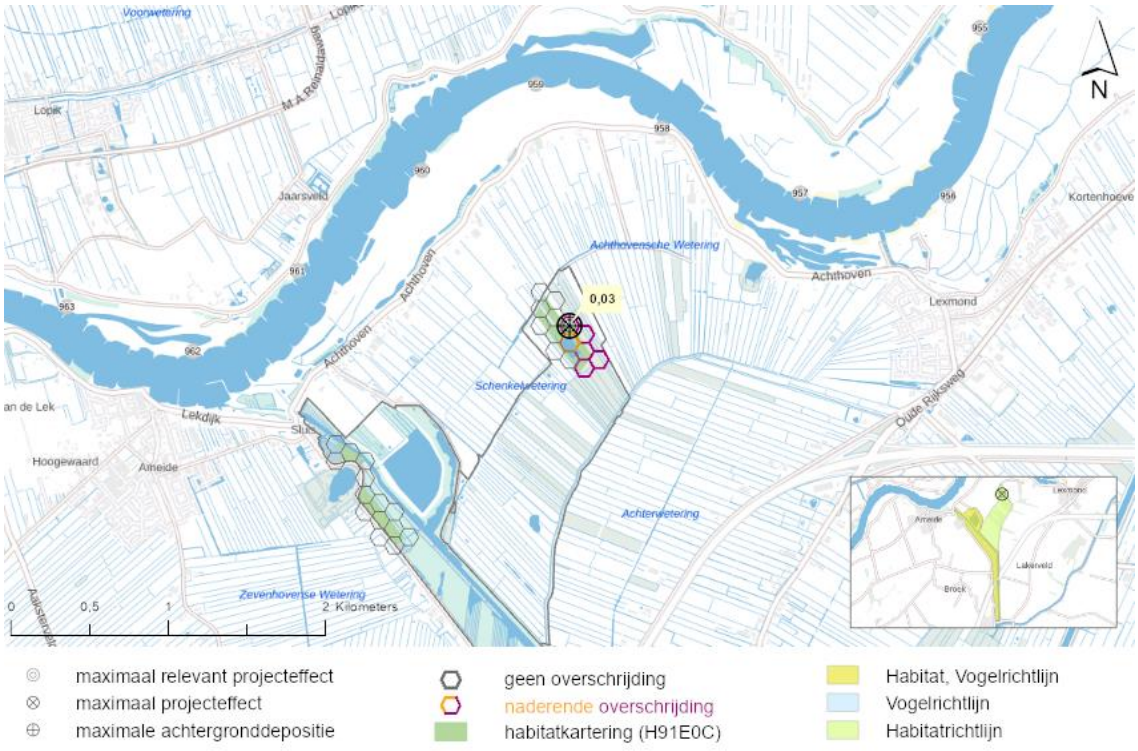

Figuur 8-2: De locatie in het Natura 2000-gebied Zouweboezem met de maximale relevante toename van stikstofdepositie op Blauwgraslanden (H6410).

Knelpunten

Uit de Gebiedsanalyse-105 (2017) blijkt dat de knelpunten voor het habitattype H6410 in Natura 2000-gebied Zouweboezem te maken hebben met voedselrijkdom, wisseling in pH van de bodem en veranderingen in de buffercapaciteiten (Gebiedsanalyse-105, 2017). In de verschillende deelgebieden werken deze in verschillende richtingen, waardoor stikstofdepositie een knelpunt vormt in de Lage Kikker, maar een minder sterk knelpunt vorm in de Hoge Kikker (Gebiedsanalyse-105, 2017).
In de Natuurdoelanalyse-105 (2023) worden verdere knelpunten aangedragen. Zo wordt een samenhang aangeduid tussen de verschillende knelpunten, vanwege de interactie tussen bodem, abiotiek en vegetatie. Hierbij is hydrologie het voornaamste knelpunt. Ook wordt het geringe areaal gezien als een knelpunt, gezien het niet groot genoeg is om toereikend te zijn. Tevens is gebrek aan dynamiek in het habitattype een knelpunt. Het heeft baat bij constant vochtige omstandigheden en goede buffering. Op basis van de analyse van beschikbare informatie in de Natuurdoelanalyse(-105, 2023) lijkt de hydrologie op de huidige standplaats geen knelpunt te zijn voor dit habitattype. Indien hier veranderingen plaatsvinden zal dit een knelpunt opleveren. Stikstofdepositie vormt ook een knelpunt gezien het habitattype gevoelig is voor eutrofiëring. Een gebrek aan connectiviteit is een knelpunt dat opgelost moet worden om typische soorten en vegetatietypen terug te krijgen in het habitattype.

Beoordeling toename van stikstofdepositie
Het habitattype H6410 heeft een overwegend goede kwaliteit, met een stabiele trend in kwaliteit. Stikstofdepositie vormt een gering knelpunt. Echter zijn dynamiek in bodem en buffercapaciteiten grotere knelpunten. Op het volledige areaal van het habitattype is sprake van een relevante projectgebonden toename van stikstofdepositie. Echter is deze toename van stikstofdepositie zeer gering en tijdelijk.
Ondanks het feit dat stikstofdepositie een knelpunt vormt voor habitattype H6410, is de toename ten gevolge van het voorgenomen project dermate gering (maximaal 0,02 mol N/ha/jaar) dat deze volledig wegvalt binnen de natuurlijke variatie in depositie door variatie in meteorologische omstandigheden (gemiddeld 10% van de achtergronddepositie, in dit geval 145-233 mol) (Marra et al., 2025, RIVM). Daarnaast zal een dergelijke geringe tijdelijke depositie (<1 mol N/ha/jaar) nooit leiden tot directe schade aan de vegetatie, mede ook doordat niet alle stikstof ter beschikking komt aan de vegetatie (dit is gedeeltelijk door fluctuaties in de achtergronddeposities door bijvoorbeeld verschillen in temperatuur en neerslag, maar ook vanwege een verwachte permanente afname binnen Nederland) (Kos et al., 2024).
Gezien de goede kwaliteit met stabiele trend en op basis van bovenstaande beoordeling kan worden uitgesloten dat de tijdelijke projectgebonden toename van stikstofdepositie significant negatieve effecten zal hebben op het habitattype. Daarmee staat de voorgenomen ontwikkeling niet in de weg voor het behalen van de instandhoudingsdoelstellingen.

H91E0C - Vochtige alluviale bossen (beekbegeleidende bossen)

Instandhoudingsdoelstelling
Het habitattype H91E0C heeft in het Natura 2000-gebied Zouweboezem een behoudsdoelstelling in relatie tot zowel het oppervlak als de kwaliteit van het habitattype.

Huidige situatie en trend
In de situatie beschreven in de Natuurdoelanalyse-105 (2023) beslaat het habitattype H91E0C een oppervlakte van 7,42 ha, verspreid over twee deelgebieden in het Natura 2000-gebied Zouweboezem. De kwaliteit van het habitattype is op basis van aanwezige vegetatietypen te beschouwen als matig. Slechts op 14,4% van het areaal komt goed kwalificerend vegetatietype voor, de overige 85,6% betreft van vegetatietypen die niet kwalificeren volgens het profielendocument (2006) (Natuurdoelanalyse-105, 2023). De abiotische kenmerken zijn grotendeels toereikend, hoewel er voor een deel van de kenmerken niet voldoende gegevens beschikbaar zijn voor een beoordeling. Een groot deel van de typische soorten die kenmerkend zijn voor het habitattype zijn niet waargenomen in de laatste zes jaar. Slechts vijf kenmerkende soorten zijn bekend uit NDFF-gegevens. Op basis van de kenmerken van goede structuur en functie scoort het habitattype beter. Hoewel het areaal van het habitattype ontoereikend is, zijn overige kenmerken wel van goede kwaliteit. Kijkend naar alle kenmerken voor kwaliteit in totaal, wordt geconcludeerd dat de kwaliteit van het habitattype matig is (Natuurdoelanalyse-105, 2023). Over de trend worden geen uitspraken gedaan en deze wordt dus beschouwd als onbekend.

Berekende toename van stikstofdepositie
Op 100% (7,42 ha) van het aanwezig areaal met H91E0C vindt, ten gevolge van de voorgenomen ontwikkeling, een toename van stikstofdepositie plaats. Van dit areaal met een toename van stikstofdepositie, ondervindt 22,9% een (naderende) overschrijding van de KDW door de huidige achtergronddepositie inclusief de berekende toename van stikstofdepositie. Het areaal met een (naderende) overschrijding van de KDW ondervindt een maximale toename van stikstofdepositie van 0,03 mol N/ha/jaar (figuur 8.3).

Figuur 8-3: De locatie in het Natura 2000-gebied Zouweboezem met de maximale relevante toename van stikstofdepositie op Vochtige alluviale bossen (beekbegeleidende bossen) (H91E0C).

Knelpunten
De Natuurdoelanalyse-105 (2023) bespreekt knelpunten voor het habitattype. Hydrologie vormt een belangrijk knelpunt voor het habitattype vanwege een te hoge drooglegging en gebrek aan inundatie. Gebrek aan hydrologisch dynamische processen, doordat de aftakking van de rivier deze sterk beperkt, vormt tevens een sterk knelpunt. Ook wordt het kleine areaal van het habitattype beschreven als knelpunt. Dit knelpunt ligt op de achtergrond zolang de hydrologie en dynamiek van het habitattype niet op orde zijn, op het moment dat de dynamiek en hydrologie op orde zijn kan het geringe areaal een dringender probleem vormen. Het habitattype heeft daarnaast potentieel last van een te hoge voedselrijkdom, op basis waarvan de kwaliteit van het kwalificerend habitat beperkt is. Hier wordt door de Natuurdoelanalyse-105 (2023) geen concrete informatie over gegeven, maar wel wordt vermoed dat stikstofdepositie daarom een knelpunt kan vormen (Natuurdoelanalyse-105, 2023).

Beoordeling toename van stikstofdepositie
Het habitattype H91E0C heeft een overwegend matige kwaliteit, met een

onbekende trend in kwaliteit. Stikstofdepositie vormt potentieel een knelpunt. De hydrologie en rivierdynamiek in het gebied zijn echter veel sterkere knelpunten. Op 22,9% van het areaal van het habitattype is sprake van een relevante projectgebonden tijdelijke toename van stikstofdepositie. Echter is deze toename van stikstofdepositie zeer gering.
Ondanks het feit dat stikstofdepositie een knelpunt vormt voor habitattype H91E0C, is de tijdelijke toename ten gevolge van het voorgenomen project dermate gering (maximaal 0,03 mol N/ha/jaar) dat deze volledig wegvalt binnen de natuurlijke variatie in depositie door variatie in meteorologische omstandigheden (gemiddeld 10% van de achtergronddepositie, in dit geval 145-233 mol) (Marra et al., 2025, RIVM). Daarnaast zal een dergelijke geringe tijdelijke depositie (<1 mol N/ha/jaar) nooit leiden tot directe schade aan de vegetatie, mede ook doordat niet alle stikstof ter beschikking komt aan de vegetatie (dit is mede door fluctuaties in de achtergronddeposities door bijvoorbeeld verschillen in temperatuur en neerslag, maar ook vanwege een verwachte permanente afname binnen Nederland) (Kos et al., 2024).
Ondanks de matige kwaliteit met onbekende trend kan op basis van bovenstaande beoordeling worden uitgesloten dat de tijdelijke projectgebonden toename van stikstofdepositie significant negatieve effecten zal hebben op het habitattype. Daarmee staat de voorgenomen ontwikkeling niet in de weg voor het behalen van de instandhoudingsdoelstellingen.

8.4 Beoordeling habitatsoorten

Uit de AERIUS-berekening blijkt dat er binnen het Natura 2000-gebied Zouweboezem geen sprake is van een toename van stikstofdepositie op stikstofgevoelige leefgebieden van habitatsoorten met een definitieve status. Significant negatieve gevolgen zijn hierom op voorhand uitgesloten.

8.5 Beoordeling broedvogels

Uit de AERIUS-berekening blijkt dat er binnen het Natura 2000-gebied Zouweboezem geen sprake is van een toename van stikstofdepositie op stikstofgevoelige leefgebieden van broedvogels met een definitieve status. Significant negatieve gevolgen zijn hierom op voorhand uitgesloten.

8.6 Beoordeling niet-broedvogels

Uit de AERIUS-berekening blijkt dat er binnen het Natura 2000-gebied Zouweboezem geen sprake is van een toename van stikstofdepositie op stikstofgevoelige leefgebieden van niet-broedvogels met een definitieve status. Significant negatieve gevolgen zijn hierom op voorhand uitgesloten.

8.7 Conclusie

De voorgenomen ontwikkeling veroorzaakt een tijdelijke toename van stikstofdepositie van maximaal 0,03 mol N/ha/jaar op stikstofgevoelige natuur binnen het Natura 2000-gebied Zouweboezem. Voor de habitattypen en/of leefgebieden van kwalificerende soorten waarvoor geldt dat de KDW wordt overschreden, is onderzocht of de berekende tijdelijke toename van stikstofdepositie kan leiden tot een in ecologische zin aantoonbare aantasting van de kwaliteit of oppervlakteverlies van het stikstofgevoelige areaal.
Op basis van een gebiedsspecifieke analyse kan worden geconcludeerd dat significant negatieve effecten door de tijdelijke toename van stikstofdepositie

ten gevolge van de voorgenomen ontwikkeling zijn uitgesloten. De tijdelijke toename van stikstofdepositie ten gevolge van de voorgenomen ontwikkeling staat daarmee het behalen van de instandhoudingsdoelstellingen van de stikstofgevoelige habitattypen in het Natura 2000-gebied Zouweboezem niet in de weg. Significant negatieve gevolgen door de geringe tijdelijke toename van stikstofdepositie zijn hierom uitgesloten.

9 Uiterwaarden Lek

9.1 Inleiding

Het Natura 2000 gebied Uiterwaarden Lek bestaat uit vier terreinen in de uiterwaarden van de Lek tussen Vianen en Schoonhoven. Het gaat om de Willige Langerak en het nabijgelegen schiereiland De Bol op de noordoever van de rivier (provincie Utrecht) en - op de zuidoever - de Koekoeksche Waard en de Kersbergsche- en Achthovense uiterwaarden, met daarin het terreintje Luistenbuul (provincie Zuid-Holland). Gezamenlijk bevatten deze terreinen de best ontwikkelde voorbeelden van het habitattype stroomdalgraslanden langs de Lek (Uiterwaarden Lek, Natura2000.nl).

Figuur 9-1: Overzicht ligging richtlijngebieden in het gebied Uiterwaarden Lek.

9.2 Doelstellingen

In tabel 9.1 volgt een overzicht van de instandhoudingsdoelstellingen van het Natura 2000-gebied Uiterwaarden Lek op basis van het aanwijzingsbesluit.

Tabel 9.1: Instandhoudingsdoelstellingen habitattypen voor het Natura 2000-gebied Uiterwaarden Lek.

a) Habitattypen

Habitatcode	Habitattype	Status doel	Oppervlakte[1]	Kwaliteit[1]
H3270	Slikkige rivieroevers	definitief	=	=
H6120	Stroomdalgraslanden	definitief	>	>
H6510A	Glanshaver- en vossenstaarthooilanden (glanshaver)	definitief	>	>
H91E0A	Vochtige alluviale bossen (zachthoutooibossen)	definitief	=	=

1: doelstelling voor oppervlakte en/of kwaliteit behoud: =, uitbreiding: >.

b) Habitatsoorten

Soortcode	Habitatsoort	Status doel	Populatie	Omvang leefgebied[1]	Kwaliteit leefgebied[1]
H1166	Kamsalamander	definitief	=	=	>

1: doelstelling voor omvang en/of kwaliteit behoud: =, uitbreiding/verbetering: >.

9.3 Beoordeling habitattypen

Uit de AERIUS-berekening blijkt dat er binnen het Natura 2000-gebied Uiterwaarden Lek sprake is van een tijdelijke toename van stikstofdepositie op twee stikstofgevoelige habitattypen (tabel 9.2). De overige habitattypen zijn niet gevoelig voor stikstofdepositie, of er is geen sprake van een relevante stikstoftoename ten gevolge van de voorgenomen ontwikkeling. Significant negatieve gevolgen voor deze overige habitattypen zijn daarom op voorhand uitgesloten.

Tabel 9.2: Berekende stikstofdepositiewaarden in mol N/ha/jaar op de habitattypen binnen het Natura 2000-gebied Uiterwaarden Lek. De tabel bevat enkel habitattypen met een projecteffect ≥0,01 mol N/ha/jaar. Depositiewaarden zijn gebaseerd op de resultaten uit de meest recente versie van AERIUS-Calculator (AERIUS 2025) en worden weergegeven in mol N/ha/jaar.

Habitatcode	Habitattype	KDW[1]	Maximale achtergrond depositie[2]	Maximaal effect[3]	Maximaal relevant effect[4]
H6120	Stroomdalgraslanden	1286	1306	0,02	0,02
H6510A	Glanshaver- en vossenstaarthooilanden (glanshaver)	1357	1518	0,02	0,02

***1.** KDW van habitattype volgens Wamelink et al. (2023) **2.** Achtergronddepositie volgens de meest recente versie van AERIUS-Calculator. kleuren betreft: een overschrijding KDW. **3.** De maximale toename van stikstofdepositie ten gevolge van de voorgenomen ontwikkeling. **4.** De maximale toename van stikstofdepositie op hexagonen met een (naderende) overschrijding van de KDW door achtergronddepositie inclusief de berekende toename.*

Voor de effectbeoordeling op de habitattypen met een relevante tijdelijke toename van stikstofdepositie uit tabel 9.2 wordt de belangrijkste informatie samengevat in tabel 9.3.

Tabel 9.3: Basisgegevens voor de effectbeoordeling van de toename van stikstofdepositie op habitattypen binnen het Natura 2000-gebied Uiterwaarden Lek.

Habitatcode	Maximaal relevant effect[1]	Areaal met relevant effect (ha)[2]	Relevant t.o.v. totaal areaal (%)[3]	Algemene kwaliteit habitattype in Natura 2000-gebied[4]
H6120	0,02	0,75	10,2%	Goed tot matig
H6510A	0,02	1,57	7,4%	Goed tot matig

1. *Maximale toename van stikstofdepositie in mol N/ha/jaar op hexagonen met een (naderende) overschrijding van de KDW door achtergronddepositie inclusief het berekende stikstofeffect.* ***2.*** *Totaal gekarteerd oppervlak met een relevante toename van stikstofdepositie op basis van de meest recente habitattypenkaart (AERIUS 2025).* ***3.*** *Het percentage aan areaal met een relevante toename van stikstofdepositie ten opzichte van het totale areaal binnen het Natura 2000-gebied.* ***4.*** *De kwaliteit volgens de PAS-gebiedsanalyse, het Natura 2000-beheerplan en/of de Natuurdoelanalyse.*

In de volgende paragrafen wordt de tijdelijke toename van stikstofdepositie op ieder habitattype uit tabel 9.3 beoordeeld. Zie bijlage 1 voor een algemene omschrijving, een overzicht van de abiotische randvoorwaarden en een algemene effectbeschrijving stikstofdepositie per habitattype.

H6120 - Stroomdalgraslanden

Instandhoudingsdoelstelling
Het habitattype H6120 heeft in het Natura 2000-gebied Uiterwaarden Lek een uitbreidings- en verbeteringsdoelstelling in relatie tot het oppervlak en de kwaliteit van het habitattype.

Huidige situatie en trend
Het habitattype komt voor met een areaal van 6,38 ha (Natuurdoelanalyse-82, 2023). Dit betreft vegetatietypen die van goede of matige kwaliteit zijn. Deze maken 87,1% van het totale areaal (7,32 ha) van habitattype H6120 uit. Van het resterende areaal is de kwaliteit van de vegetatietypen niet goed genoeg om te kwalificeren voor het habitattype (Natuurdoelanalyse-82, 2023).
De kwaliteit van het habitattype is overwegend goed vanwege het voorkomen van relatief veel typische soorten, maar de trend in kwaliteit is over het algemeen licht negatief omdat zowel het aantal typische soorten als het aantal individuen van de meeste typische soorten afneemt (Gebiedsanalyse-82, 2017, Natuurdoelanalyse-82, 2023). In de Natuurdoelanalyse-82 (2023) wordt dit bevestigd en wordt aangegeven dat de meeste abiotische kenmerken in het habitattype van goede kwaliteit zijn, op de voedselrijkdom na, die niet overal van geschikt niveau is. Op basis van de kenmerken voor structuur en functie blijkt dat de kwaliteit meer naar matig neigt. Derhalve wordt de kwaliteit als goed tot matig beschouwd. De trend in kwaliteit wordt niet beschreven in de Natuurdoelanalyse-82 (2023) en zal derhalve als licht negatief beoordeeld worden zoals beschreven in de Gebiedsanalyse-82 (2017).

Berekende toename van stikstofdepositie
Op 100% (7,32 ha) van het aanwezig areaal met H6120 vindt, ten gevolge van de voorgenomen ontwikkeling, een tijdelijke toename van stikstofdepositie plaats. Van dit areaal met een tijdelijke toename van stikstofdepositie, ondervindt 10,2% een (naderende) overschrijding van de KDW door de huidige achtergronddepositie inclusief de berekende tijdelijke toename van stikstofdepositie. Het areaal met een (naderende) overschrijding van de KDW ondervindt een maximale tijdelijke toename van stikstofdepositie van 0,02 mol N/ha/jaar (figuur 9.2).

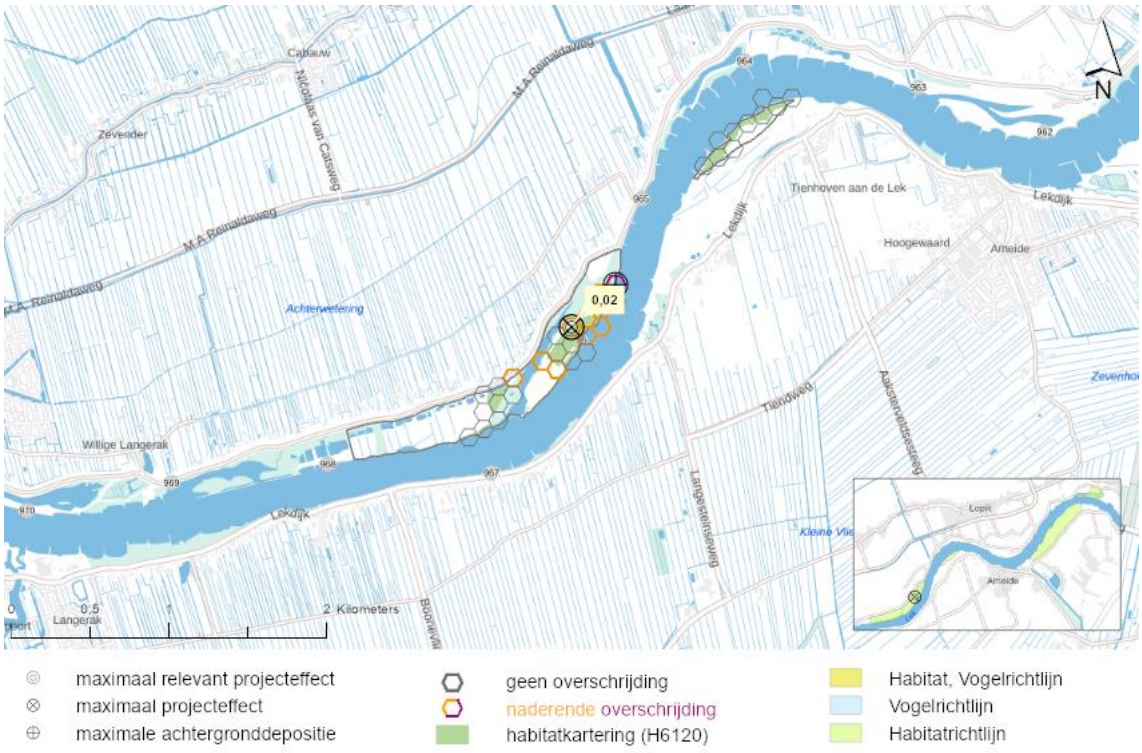

Figuur 9-2: De locatie in het Natura 2000-gebied Uiterwaarden Lek met de maximale relevante toename van stikstofdepositie op Stroomdalgraslanden (H6120).

Knelpunten

Algemeen knelpunt voor het habitattype is een gebrek aan voldoende rivierdynamiek en hiermee sedimentatie, en verspreidingsmogelijkheden van typische soorten. Rivierpeilbeheer is grotendeels gericht op zo snel mogelijke afvoer van water, waardoor nauwelijks meer sedimentatie en opstuiving van zand plaatsvindt. Er treedt daardoor feitelijk geen cyclische successie meer op. Hoewel het waardevolle habitattype al langdurig op een vaste plek voorkomt, is duidelijk dat bij voortgaande uitspoeling en verzuring de standplaatscondities voor H6120 (en in mindere mate ook H6510A) op termijn dusdanig zullen veranderen dat het type niet meer op de huidige locaties zal kwalificeren. Verhoogde stikstofdepositie speelt een belangrijke rol in de afname van kwaliteit doordat het de natuurlijke successie, door vergrassing en verstruweling, versnelt. Hogere vegetaties en meer biomassa verdringen de soorten die juist open vegetaties en meer droge condities nodig hebben. Ook zijn daardoor de kiem- en vestigingskansen van veel typische soorten afgenomen, waardoor de populaties kleiner worden en sommige soorten verdwijnen. Daarbij is een algemeen knelpunt van het habitattype de slechte verspreiding van veel typische soorten. In combinatie met de snelle afname van de oppervlaktes van dit type zijn ook de populaties van veel soorten ingestort, waardoor de zaadproductie en verspreiding zijn afgenomen. Via water en grazers komen dus vrijwel geen nieuwe zaden de gebieden meer binnen waardoor de genetische basis versmalt, en hervestiging na lokaal uitsterven vrijwel niet meer plaatsvindt. Stikstofdepositie is bij het ontbreken van de noodzakelijke rivierdynamiek het belangrijkste knelpunt voor het habitattype en leidt tot een afname van kwaliteit (Gebiedsanalyse-82, 2017).

De huidige afname in kwaliteit in meerdere deelgebieden is het gevolg van een te hoge stikstofdepositie, welke door het ontbreken van voldoende overstromingsdynamiek verruiging, verstruweling en vergrassing versnelt, en het onvoldoende hierop en op het habitattype afgestemde beheer. Deze knelpunten worden bevestigd en opnieuw beschreven in de Natuurdoelanalyse-82 (2023).

Beoordeling toename van stikstofdepositie
Het habitattype H6120 heeft een overwegend goede kwaliteit, met echter een negatieve trend in kwaliteit. Stikstofdepositie vormt nu een belangrijk knelpunt voor het habitattype door het ontbreken van de gewenste rivierdynamiek. Op slechts 10,2% van het areaal van het habitattype is sprake van een relevante projectgebonden toename van stikstofdepositie. Echter is deze toename van stikstofdepositie tijdelijk en zeer gering.
Ondanks het feit dat stikstofdepositie een knelpunt vormt voor habitattype H6120, is de toename ten gevolge van het voorgenomen project dermate gering (maximaal 0,02 mol N/ha/jaar) dat deze volledig wegvalt binnen de natuurlijke variatie in depositie door variatie in meteorologische omstandigheden (gemiddeld 10% van de achtergronddepositie, in dit geval 159-215 mol) (Marra et al., 2025, RIVM). Daarnaast zal een dergelijke geringe tijdelijke depositie (<1 mol N/ha/jaar) nooit leiden tot directe schade aan de vegetatie, mede ook doordat niet alle stikstof ter beschikking komt aan de vegetatie (dit is mede door fluctuaties in de achtergronddeposities door bijvoorbeeld verschillen in temperatuur en neerslag, maar ook vanwege een verwachte permanente afname binnen Nederland) (Kos et al., 2024).
Op basis van bovenstaande, en gezien de overwegend goede kwaliteit van het habitattype, is het uitgesloten dat de tijdelijke projectgebonden toename van stikstofdepositie significant negatieve effecten zal hebben op het habitattype. Daarmee staat de voorgenomen ontwikkeling niet in de weg voor het behalen van de instandhoudingsdoelstellingen.

H6510A - Glanshaver- en vossenstaarthooilanden (glanshaver)

Instandhoudingsdoelstelling
Het habitattype H6510A heeft in het Natura 2000-gebied Uiterwaarden Lek een uitbreidings- en verbeteringsdoelstelling in relatie tot het oppervlak en de kwaliteit van het habitattype.

Huidige situatie en trend
Het habitattype H6510 komt in het Natura 2000-gebied Uiterwaarden Lek voor met een areaal van 21,34 ha, waarvan 20,88 ha (97,8%) van goede kwaliteit is (Natuurdoelanalyse-82, 2023).
De abiotische kwaliteit van het habitattype is overwegend goed, hoewel lokaal de voedselrijkdom ontoereikend kan zijn. Wel is het aantal aanwezige typische soorten in het habitattype afgenomen, wat een negatieve trend aanduidt. Kenmerken van structuur en functie zijn grotendeels toereikend, hoewel er wel sprake is van verruiging en vergrassing (Natuurdoelanalyse-82, 2023). De trend in kwaliteit is negatief (Gebiedsanalyse-82, 2017). De Natuurdoelanalyse-82 (2023) doet geen uitspraken over de trend. In combinatie met de vastgestelde verruiging en vergrassing (Natuurdoelanalyse-82, 2023) wordt aangenomen dat de trend niet is veranderd.

Berekende toename van stikstofdepositie
Op 100% (21,34 ha) van het aanwezig areaal met H6510A vindt, ten gevolge van de voorgenomen ontwikkeling, een tijdelijke toename van stikstofdepositie plaats. Van dit areaal met een tijdelijke toename van stikstofdepositie, ondervindt 7,4% een (naderende) overschrijding van de KDW door de huidige achtergronddepositie inclusief de berekende tijdelijke toename van stikstofdepositie. Het areaal met een (naderende) overschrijding van de KDW ondervindt een maximale tijdelijke toename van stikstofdepositie van 0,02 mol N/ha/jaar (figuur 9.3).

Figuur 9-3: De locatie in het Natura 2000-gebied Uiterwaarden Lek met de maximale relevante toename van stikstofdepositie op Glanshaver- en vossenstaarthooilanden (glanshaver) (H6510A).

Knelpunten
Knelpunten voor het habitattype zijn de afname van frequentie van inundatie en sedimentatie en stikstofdepositie (Gebiedsanalyse-82, 2017). In de huidige situatie vormt de hydrologie nog geen knelpunt, maar neemt het algehele vochtgehalte en de inundatiefrequentie wel af door de toenemende insnijding (Natuurdoelanalyse-82, 2023). In deelgebied Luistenbuul is door het geringe oppervlak van het habitattype en omringing door maïsteelt daarnaast sprake van hoge bemestingsdruk vanuit de omgeving en geringe vestiging van nieuwe soorten (Gebiedsanalyse-82, 2017). In het deelgebied vormt graasdruk door konijnen ook een knelpunt. Echter is sinds 2022 de graasdruk sterk afgenomen door een virusinfectie in de konijnenpopulatie. De graasdruk is dus sterk afgenomen, maar dient nog goed in de gaten en onder controle gehouden te worden om te voorkomen dat graasdruk weer een knelpunt gaat vormen (Natuurdoelanalyse-82, 2023). Door de afname van inundatie en sedimentatie neemt het risico op verzuring toe, vooral in gebieden met een hoge zandfractie. Tot nu toe lijkt verzuring echter geen rol te spelen.

Ten gevolge van met name stikstofdepositie is plaatselijk wel sprake van verruiging en verstruweling, en is op meerdere plaatsen sprake van vergrassing. De kwaliteit van structuur en functie gaan hierdoor achteruit. Vergrassing kan ook optreden door onvoldoende maaibeheer, waarvan het habitattype in grote mate afhankelijk is. Om het habitattype in de vereiste conditie te houden is ten gevolge van de hoge stikstofdepositie een hogere beheerinspanning nodig. Vaker maaien betekent in de praktijk vaak dat te vroeg wordt gemaaid, waardoor typische soorten zich niet kunnen voortplanten. Daarnaast ontwikkelen typerende kruiden zich slechter door de te hoge voedselbeschikbaarheid, die deels is ontstaan door hogere overschrijding van de KDW in de voorgaande tientallen jaren (Gebiedsanalyse-82, 2017). De Natuurdoelanalyse-82 (2023) benoemt tevens dat er slechts één aangewezen vegetatietype voorkomt in het Natura 2000-gebied, terwijl het habitattype verschillende aangewezen vegetatietypen heeft. In de huidige situatie is dit een knelpunt met beperkte invloed.

Beoordeling toename van stikstofdepositie
Het habitattype H6510A heeft een overwegend goede kwaliteit. De kwaliteit vertoont echter wel een negatieve trend. Stikstofdepositie vormt een belangrijk knelpunt voor het habitattype bij ontbreken van inundatie. Op slechts 7,4% van het totale areaal van het habitattype is sprake van een relevante projectgebonden toename van stikstofdepositie. Deze toename van stikstofdepositie is echter tijdelijk en zeer gering.
Ondanks het feit dat stikstofdepositie een knelpunt vormt voor habitattype H6510A, is de toename ten gevolge van het voorgenomen project dermate gering (maximaal 0,02 mol N/ha/jaar) dat deze volledig wegvalt binnen de natuurlijke variatie in depositie door variatie in meteorologische omstandigheden (gemiddeld 10% van de achtergronddepositie, in dit geval 159-215 mol) (Marra et al., 2025, RIVM). Daarnaast zal een dergelijke geringe tijdelijke depositie (<1 mol N/ha/jaar) nooit leiden tot directe schade aan de vegetatie, mede ook doordat niet alle stikstof ter beschikking komt aan de vegetatie (dit is mede door fluctuaties in de achtergronddeposities door bijvoorbeeld verschillen in temperatuur en neerslag, maar ook vanwege een verwachte permanente afname binnen Nederland) (Kos et al., 2024).
Op basis van bovenstaande, de overwegend goede kwaliteit van het habitattype en het geringe areaal met een relevante toename, is het uitgesloten dat de tijdelijke projectgebonden toename van stikstofdepositie significant negatieve effecten zal hebben op het habitattype. Daarmee staat de voorgenomen ontwikkeling niet in de weg voor het behalen van de instandhoudingsdoelstellingen.

9.4 Beoordeling habitatsoorten

Uit de AERIUS-berekening blijkt dat er, ten gevolge van de voorgenomen ontwikkeling, binnen het Natura 2000-gebied Uiterwaarden Lek sprake is van een toename van stikstofdepositie op het stikstofgevoelige leefgebied van één stikstofgevoelige habitatsoort (tabel 9.4). De leefgebieden van de niet in tabel 9.4 opgenomen soorten met een instandhoudingsdoelstelling binnen het Natura 2000-gebied Uiterwaarden Lek, zijn niet gevoelig voor stikstofdepositie, of er vindt geen relevante tijdelijke toename van stikstofdepositie plaats op stikstofgevoelig leefgebied van deze soorten. Significant negatieve gevolgen voor deze overige habitatsoorten zijn daarom op voorhand uitgesloten.

Tabel 9.4: Berekende stikstofdepositiewaarden in mol N/ha/jaar op de leefgebieden van aangewezen soorten binnen het Natura 2000-gebied Uiterwaarden Lek. De tabel bevat enkel soorten met een projecteffect op het leefgebied ≥0,01 mol N/ha/jaar. Depositiewaarden zijn gebaseerd op de resultaten uit de meest recente versie van AERIUS-Calculator (AERIUS 2025) en worden weergegeven in mol N/ha/jaar.

Soortcode	Habitatsoort	Leefgebied[1]	KDW[2]	Maximale achtergrond depositie[3]	Maximaal effect[4]	Maximaal relevant effect[5]
H1166	Kamsalamander	Lg02	2143	1260	0,02	-

1. *De habitat- en/of leefgebiedtypen met een toename van stikstofdepositie binnen het leefgebied van de soort volgens de relatie-leefgebied tabel (BIJ12 2020)* ***2.*** *KDW van het meest gevoelige habitat- of leefgebiedtype binnen het leefgebied van de kwalificerende soort volgens Wamelink et al. (2023)* ***3.*** *Achtergronddepositie volgens de meest recente versie van AERIUS-Calculator. kleuren betreffen: geen overschrijding KDW.* ***4.*** *De maximale stikstofbijdrage op het leefgebied van de betreffende soort op basis van de meest recente versie van AERIUS-Calculator.* ***5.*** *De maximale toename van stikstofdepositie op hexagonen met een (naderende) overschrijding van de KDW door achtergronddepositie inclusief de berekende toename.*

Uit de AERIUS-berekening blijkt dat de voorgenomen ontwikkeling niet leidt tot meetbare relevante tijdelijke toenames van ≥0,01 mol N/ha/jaar op stikstofgevoelig leefgebied van kwalificerende habitatsoorten binnen het Natura 2000-gebied Uiterwaarden Lek (tabel 9.4). Significante gevolgen door een toename van stikstofdepositie zijn hierom uitgesloten.

9.5 Beoordeling broedvogels

Het Natura 2000-gebied Uiterwaarden Lek is niet aangewezen voor broedvogels. Er kan derhalve geen toename van stikstofdepositie plaatsvinden op stikstofgevoelig leefgebied. Significant negatieve gevolgen zijn hierom op voorhand uitgesloten.

9.6 Beoordeling niet-broedvogels

Het Natura 2000-gebied Uiterwaarden Lek is niet aangewezen voor niet-broedvogels. Er kan derhalve geen toename van stikstofdepositie plaatsvinden op stikstofgevoelig leefgebied. Significant negatieve gevolgen zijn hierom op voorhand uitgesloten.

9.7 Conclusie

De voorgenomen ontwikkeling veroorzaakt een tijdelijke toename van stikstofdepositie van maximaal 0,02 mol N/ha/jaar op stikstofgevoelige natuur binnen het Natura 2000-gebied Uiterwaarden Lek. Voor de habitattypen en/of leefgebieden van kwalificerende soorten waarvoor geldt dat de KDW wordt overschreden, is onderzocht of de berekende toename van stikstofdepositie kan leiden tot een in ecologische zin aantoonbare aantasting van de kwaliteit of oppervlakteverlies van het stikstofgevoelige areaal. Op basis van een gebiedsspecifieke analyse kan worden geconcludeerd dat significant negatieve effecten door de tijdelijke toename van stikstofdepositie ten gevolge van de voorgenomen ontwikkeling zijn uitgesloten. De tijdelijke toename van stikstofdepositie ten gevolge van de voorgenomen ontwikkeling staat daarmee niet in de weg van het behalen van de instandhoudingsdoelstellingen van de stikstofgevoelige habitattypen in het Natura 2000-gebied Uiterwaarden Lek.

10 Lingegebied & Diefdijk-Zuid

10.1 Inleiding

Het Natura 2000 gebied Zuider Lingedijk en Diefdijk-Zuid omvat de oeverlanden van de rivier de Linge, die een smal stroomgebied heeft dat tussen Rijn en Waal ligt ingekneld. Door zijn omvang, schaal en dynamiek neemt de Linge een bijzondere positie in het Nederlandse rivierenlandschap. Het landschap is minder dynamisch dan dat van de Rijn, Waal, Maas en IJssel, maar heeft in veel opzichten toch het karakter van een rivierenlandschap met daarbij behorende landschapselementen, begroeiingen en soorten. Samenhangend met de geringere dynamiek, wordt het gebied gekenmerkt door interessante overgangen naar laagveen, wat tot uiting komt door een diversiteit aan verlandingsgemeenschappen. Door zijn kleinschaligheid is het gebied van groot belang voor de kamsalamander (Lingegebied & Diefdijk-Zuid, Natura2000.nl).

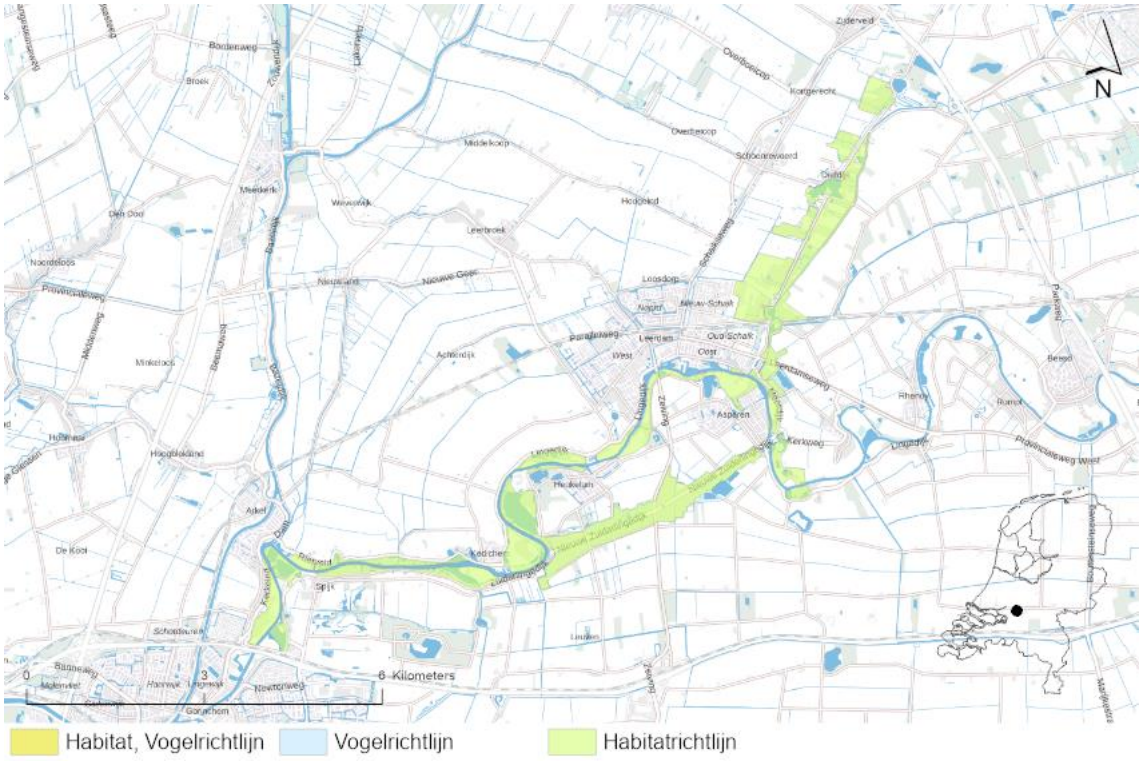

Figuur 10-1: Overzicht ligging richtlijngebieden in het gebied Lingegebied & Diefdijk-Zuid.

10.2 Doelstellingen

In tabel 10.1 volgt een overzicht van de instandhoudingsdoelstellingen van het Natura 2000-gebied Lingegebied & Diefdijk-Zuid op basis van het aanwijzingsbesluit.

Tabel 10.1: Instandhoudingsdoelstellingen habitattypen voor het Natura 2000-gebied Lingegebied & Diefdijk-Zuid.

a) Habitattypen

Habitatcode	Habitattype	Status doel	Oppervlakte[1]	Kwaliteit[1]
H3150	Meren met krabbenscheer en fonteinkruiden, buiten afgesloten zeearmen	definitief	=	=
H6430A	Ruigten en zomen (moerasspirea)	definitief	=	=
H6510A	Glanshaver- en vossenstaarthooilanden (glanshaver)	definitief	=	=
H6510B	Glanshaver- en vossenstaarthooilanden (grote vossenstaart)	definitief	=	=
H7230	Kalkmoerassen	definitief	>	>
H91E0A	Vochtige alluviale bossen (zachthoutooibossen)	definitief	= (<)	=
H91E0B	Vochtige alluviale bossen (essen-iepenbossen)	definitief	= (<)	=
H91E0C	Vochtige alluviale bossen (beekbegeleidende bossen)	definitief	= (<)	>

1: doelstelling voor oppervlakte en/of kwaliteit behoud: =, uitbreiding: >, achteruitgang ten gunste van ander habitattype toegestaan: = (<).

b) Habitatsoorten

Soortcode	Habitatsoort	Status doel	Populatie	Omvang leefgebied[1]	Kwaliteit leefgebied[1]
H1337	Bever	definitief	>	=	=
H1134	Bittervoorn	definitief	=	=	=
H1145	Grote modderkruiper	definitief	>	>	>
H1166	Kamsalamander	definitief	>	>	>
H1149	Kleine modderkruiper	definitief	=	=	=

1: doelstelling voor omvang en/of kwaliteit behoud: =, uitbreiding/verbetering: >.

10.3 Beoordeling habitattypen

Uit de AERIUS-berekening blijkt dat er binnen het Natura 2000-gebied Lingegebied & Diefdijk-Zuid sprake is van een toename van stikstofdepositie op 3 stikstofgevoelige habitattypen (tabel 10.2). De overige habitattypen zijn niet gevoelig voor stikstofdepositie, of er is geen sprake van een relevante tijdelijke stikstoftoename ten gevolge van de voorgenomen ontwikkeling. Significant negatieve gevolgen voor deze overige habitattypen zijn daarom op voorhand uitgesloten.

Tabel 10.2: Berekende stikstofdepositiewaarden in mol N/ha/jaar op de habitattypen binnen het Natura 2000-gebied Lingegebied & Diefdijk-Zuid. De tabel bevat enkel habitattypen met een projecteffect ≥0,01 mol N/ha/jaar. Depositiewaarden zijn gebaseerd op de resultaten uit de meest recente versie van AERIUS-Calculator (AERIUS 2025) en worden weergegeven in mol N/ha/jaar.

Habitatcode	Habitattype	KDW[1]	Maximale achtergrond depositie[2]	Maximaal effect[3]	Maximaal relevant effect[4]
H6510A	Glanshaver- en vossenstaarthooilanden (glanshaver)	1357	2501	0,01	0,01
H6510B	Glanshaver- en vossenstaarthooilanden (grote vossenstaart)	1571	2361	0,01	0,01
H91E0B	Vochtige alluviale bossen (essen-iepenbossen)	2000	1737	0,01	-
H91E0C	Vochtige alluviale bossen (beekbegeleidende bossen)	1857	1949	0,01	0,01

1. *KDW van habitattype volgens Wamelink et al. (2023)* ***2.*** *Achtergronddepositie volgens de meest recente versie van AERIUS-Calculator. kleuren betreffen: geen overschrijding en overschrijding KDW.* ***3.*** *De maximale toename van stikstofdepositie ten gevolge van de voorgenomen ontwikkeling.* ***4.*** *De maximale toename van stikstofdepositie op hexagonen met een (naderende) overschrijding van de KDW door achtergronddepositie inclusief de berekende toename.*

De habitattype H91E0B ondervindt op het moment geen (naderende) overschrijding van de KDW door de huidige achtergronddepositie op hexagonen met een toename van stikstofdepositie (≥0,01 mol N/ha/jaar). Dit blijft zo, inclusief de berekende stikstofbijdrage ten gevolge van de voorgenomen ontwikkeling. Significante gevolgen door een toename van stikstofdepositie op deze habitattypen zijn daarom uitgesloten.

Voor de effectbeoordeling op de habitattypen met een relevante tijdelijke toename van stikstofdepositie uit tabel 10.2 wordt de belangrijkste informatie samengevat in tabel 10.3.

Tabel 10.3: Basisgegevens voor de effectbeoordeling van de toename van stikstofdepositie op habitattypen binnen het Natura 2000-gebied Lingegebied & Diefdijk-Zuid.

Habitatcode	Maximaal relevant effect[1]	Areaal met relevant effect (ha)[2]	Relevant t.o.v. totaal areaal (%)[3]	Algemene kwaliteit habitattype in Natura 2000-gebied[4]
H6510A	0,01	7,83	16,2%	Goed tot matig
H6510B	0,01	0,81	10,3%	<invullen>
H91E0C	0,01	3,51	5,8%	Matig tot goed

1. *Maximale toename van stikstofdepositie in mol N/ha/jaar op hexagonen met een (naderende) overschrijding van de KDW door achtergronddepositie inclusief het berekende stikstofeffect.* ***2.*** *Totaal gekarteerd oppervlak met een relevante toename van stikstofdepositie op basis van de meest recente habitattypenkaart (AERIUS 2025).* ***3.*** *Het percentage aan areaal met een relevante toename van stikstofdepositie ten opzichte van het totale areaal binnen het Natura 2000-gebied.* ***4.*** *De kwaliteit volgens de PAS-gebiedsanalyse, het Natura 2000-beheerplan en/of de Natuurdoelanalyse.*

In de volgende paragrafen wordt de toename van stikstofdepositie op ieder habitattype uit tabel 10.3 beoordeeld. Zie bijlage 1 voor een algemene omschrijving, een overzicht van de abiotische randvoorwaarden en een algemene effectbeschrijving stikstofdepositie per habitattype.

H6510A - Glanshaver- en vossenstaarthooilanden (glanshaver)

Instandhoudingsdoelstelling
Het habitattype H6510A heeft in het Natura 2000-gebied Lingegebied & Diefdijk-Zuid een behoudsdoelstelling in relatie tot zowel het oppervlak als de kwaliteit van het habitattype.

Huidige situatie en trend
In de huidige situatie komt het habitattype voor op een areaal van 8,05 ha en is een zoekgebied opgenomen van circa 39 ha waarin het habitat mogelijk kan terugkomen (Natuurdoelanalyse-70, 2023). Daarmee komt het totale areaal neer op circa 47 tot 48 ha.

De kwaliteit wordt door de Natuurdoelanalyse-70 (2023) beoordeeld als onbekend op het gebied van structuur en functie, op deelgebied Het Wiel na. Van deelgebied Het Wiel is geconstateerd bij veldbezoek dat het er goed uit ziet met een grote variatie aan grassen en kruiden. Verdere gegevens zijn niet bekend over de structuur en functie. Er wordt wel voldaan aan de eisen voor een functionele omvang (Natuurdoelanalyse-70, 2023). Ook stelt de Natuurdoelanalyse-70 (2023) dat het mogelijk is om het doelbereik van de instandhoudingsdoelstellingen te behalen. De Ecologische Autoriteit geeft echter in het Advies over de Natuurdoelanalyse-70 weer dat het behalen van dit doelbereik beoordeeld dient te worden onder de noemer ‘Nee, tenzij’, wat erop duidt dat verslechtering van het habitattype niet is uit te sluiten indien er geen extra maatregelen worden getroffen (Ecologische Autoriteit, 2024). Op basis van het bovenstaande wordt de kwaliteit van het habitattype beschouwd als goed tot matig. De trend in kwaliteit wordt niet besproken in de Natuurdoelanalyse-70 (2023) en wordt derhalve beschouwd als onbekend.

Berekende toename van stikstofdepositie
Op 23,9% (11,51 ha) van het aanwezig areaal met H6510A vindt, ten gevolge van de voorgenomen ontwikkeling, een toename van stikstofdepositie plaats. Van dit areaal met een toename van stikstofdepositie, ondervindt 68% een (naderende) overschrijding van de KDW door de huidige achtergronddepositie inclusief de berekende toename van stikstofdepositie. Dit is 16,2% van het totale areaal. Het areaal met een (naderende) overschrijding van de KDW ondervindt een maximale toename van stikstofdepositie van 0,01 mol N/ha/jaar (figuur 10.2).

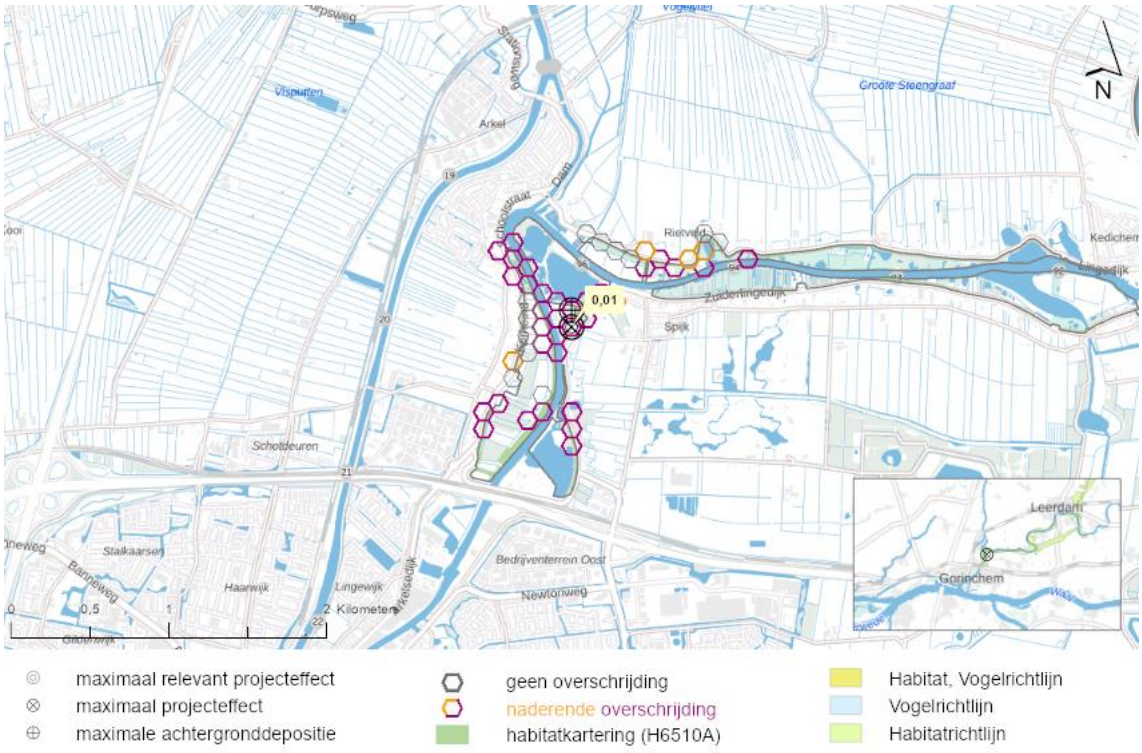

Figuur 10-2: De locatie in het Natura 2000-gebied Lingegebied & Diefdijk-Zuid met de maximale relevante toename van stikstofdepositie op Glanshaver- en vossenstaarthooilanden (glanshaver) (H6510A).

Knelpunten

Voor het habitattype H6510A zijn verschillende knelpunten geïdentificeerd (Natuurdoelanalyse-70, 2023). Deze knelpunten omvatten verdroging, verzuring en vermesting door overschrijding van de KDW, verruiging door verstruweling en bosvorming, recreatiedruk, bodemverontreiniging en aanwezigheid van exoten. Verstruweling en bosvorming vormen daarvan de grootste knelpunten voor het habitattype, en deze knelpunten worden versterkt door vermesting door stikstofdepositie.

Beoordeling toename van stikstofdepositie

Het habitattype H6510A heeft een goed tot matige kwaliteit met een onbekende trend. Stikstofdepositie vormt een knelpunt voor het habitattype doordat het verstruweling en bosvorming versterkt. Op slechts 16,2% (dit is het areaal zonder het zoekgebied meegenomen) van het totale areaal van het habitattype is sprake van een relevante projectgebonden toename van stikstofdepositie. Deze toename van stikstofdepositie is echter zeer gering en tijdelijk. Ondanks het feit dat stikstofdepositie een knelpunt vormt voor habitattype H6510A, is de toename ten gevolge van het voorgenomen project dermate gering (maximaal 0,01 mol N/ha/jaar) dat deze volledig wegvalt binnen de natuurlijke variatie in depositie door variatie in meteorologische omstandigheden (gemiddeld 10% van de achtergronddepositie, in dit geval 245-279 mol) (Marra et al., 2025, RIVM).

Daarnaast zal een dergelijke geringe tijdelijke depositie (<1 mol N/ha/jaar) nooit leiden tot directe schade aan de vegetatie, mede ook doordat niet alle stikstof ter beschikking komt aan de vegetatie (dit is mede door fluctuaties in de achtergronddeposities door bijvoorbeeld verschillen in temperatuur en neerslag, maar ook vanwege een verwachte permanente afname binnen Nederland) (Kos et al., 2024).
Op basis van bovenstaande en het geringe areaal met een relevante toename van stikstofdepositie is het uitgesloten dat de tijdelijke projectgebonden toename van stikstofdepositie significant negatieve effecten zal hebben op het habitattype. Daarmee staat de voorgenomen ontwikkeling niet in de weg voor het behalen van de instandhoudingsdoelstellingen.

H6510B - Glanshaver- en vossenstaarthooilanden (grote vossenstaart)

Instandhoudingsdoelstelling
Het habitattype H6510B heeft in het Natura 2000-gebied Lingegebied & Diefdijk-Zuid een behoudsdoelstelling in relatie tot zowel het oppervlak als de kwaliteit van het habitattype.

Huidige situatie en trend
In de huidige situatie komt het habitattype voor met een areaal van 5,28 ha en een zoekgebied met een areaal van 2,5 ha. Daarmee komt het areaal neer op een theoretisch maximum van 7,78 ha (Natuurdoelanalyse-70, 2023).

Berekende toename van stikstofdepositie
Op 23,3% (1,82 ha) van het aanwezig areaal met H6510B vindt, ten gevolge van de voorgenomen ontwikkeling, een toename van stikstofdepositie plaats. Van dit areaal met een toename van stikstofdepositie, ondervindt 44,3% een (naderende) overschrijding van de KDW door de huidige achtergronddepositie inclusief de berekende toename van stikstofdepositie. Dit is 10,3% van het totale areaal. Het areaal met een (naderende) overschrijding van de KDW ondervindt een maximale toename van stikstofdepositie van 0,01 mol N/ha/jaar (figuur 10.3).

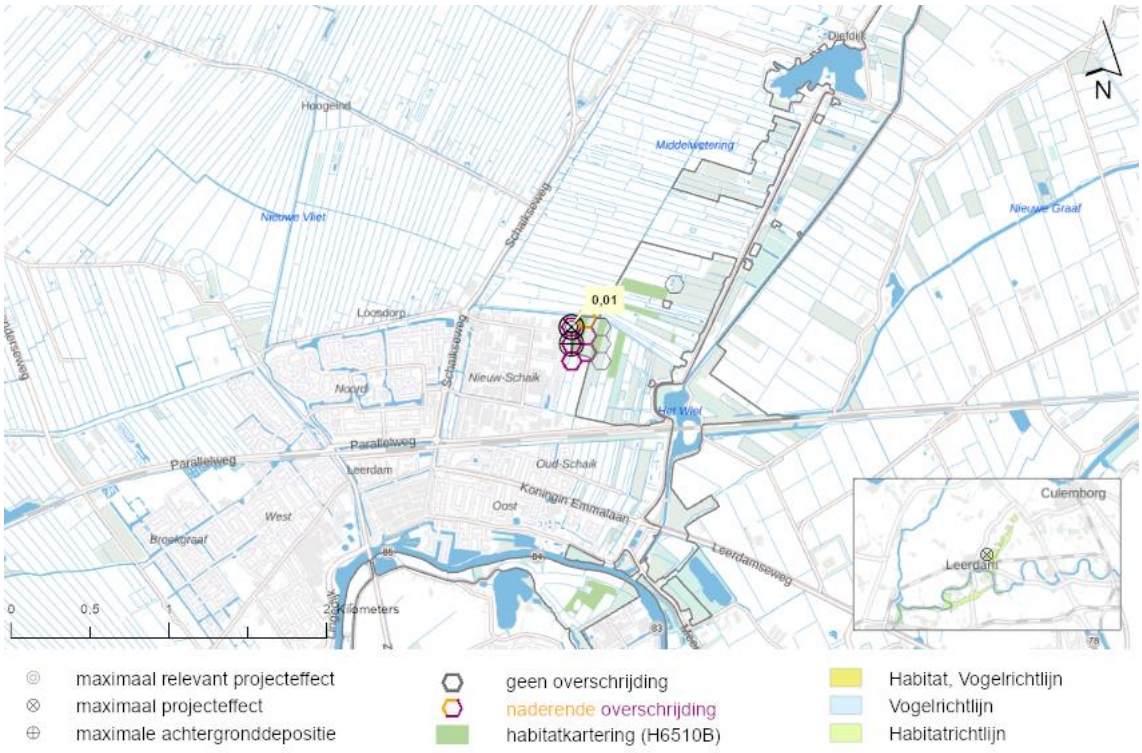

Figuur 10.3: De locatie in het Natura 2000-gebied Lingegebied & Diefdijk-Zuid met de maximale relevante toename van stikstofdepositie op Glanshaver- en vossenstaarthooilanden (grote vossenstaart) (H6510B).

Knelpunten

Voor het habitattype H6510B zijn verschillende knelpunten geïdentificeerd (Natuurdoelanalyse-70, 2023). Deze knelpunten omvatten verdroging, verzuring en vermesting door overschrijding van de KDW, verruiging door verstruweling en bosvorming, recreatiedruk, bodemverontreiniging en aanwezigheid van exoten. Verstruweling en bosvorming vormen daarvan de grootste knelpunten voor het habitattype, en deze knelpunten worden versterkt door vermesting door stikstofdepositie.

Beoordeling toename van stikstofdepositie

Het habitattype H6510B heeft een matige kwaliteit met een onbekende trend. Stikstofdepositie vormt een knelpunt voor het habitattype door het versterken van verstruweling en bosvorming. Op 10,3% van het totale areaal van het habitattype is sprake van een relevante projectgebonden toename van stikstofdepositie. Deze toename van stikstofdepositie is echter zeer gering en tijdelijk. Ondanks het feit dat stikstofdepositie een knelpunt vormt voor habitattype H6510B, is de toename ten gevolge van het voorgenomen project dermate gering (maximaal 0,01 mol N/ha/jaar) dat deze volledig wegvalt binnen de natuurlijke variatie in depositie door variatie in meteorologische omstandigheden (gemiddeld 10% van de achtergronddepositie, in dit geval 245-279 mol) (Marra et al., 2025, RIVM). Daarnaast zal een dergelijke geringe tijdelijke depositie (<1 mol N/ha/jaar) nooit leiden tot directe schade aan de vegetatie, mede ook doordat niet alle stikstof ter beschikking komt aan de vegetatie (Kos et al., 2024). Op basis van bovenstaande en het geringe areaal met een relevante toename van stikstofdepositie is het uitgesloten dat de tijdelijke projectgebonden toename van stikstofdepositie significant negatieve

effecten zal hebben op het habitattype. Daarmee staat de voorgenomen ontwikkeling niet in de weg voor het behalen van de instandhoudingsdoelstellingen.

H91E0C - Vochtige alluviale bossen (beekbegeleidende bossen)

Instandhoudingsdoelstelling
Het habitattype H91E0C heeft in het Natura 2000-gebied Lingegebied & Diefdijk-Zuid een behoudsdoelstelling in relatie tot het oppervlak (waarbij enige achteruitgang ten gunste van habitattype kalkmoerassen (H7230) is toegestaan) en een verbeterdoelstelling in relatie tot de kwaliteit van het habitattype (Gebiedsanalyse-70, 2017).

Huidige situatie en trend
Het habitattype komt met een oppervlakte van circa 44 ha verspreid over het Natura 2000-gebied voor met een zwaartepunt in de lager gelegen uitgedijkte terreinen. Daarnaast komt het zeer lokaal buiten- en binnendijks voor. De bossen lagen voor het merendeel op rabatten en er vond hakhoutexploitatie plaats (nu vrijwel gestaakt) (Gebiedsanalyse-70, 2017). In de Natuurdoelanalyse-70 (2023) wordt niet benoemd of dit nog het geval is. Zeer lokaal komt het habitattype voor in voormalige rietlanden. De huidige trend in oppervlakte is stabiel, maar bij gelijkblijvende omstandigheden zal op termijn forse afname plaatsvinden (Natuurdoelanalyse-70, 2023). De kwaliteit kent een afnemende trend (Gebiedsanalyse-70, 2017). In de Natuurdoelanalyse-70 (2023) wordt beschouwd dat de kwaliteit van het habitattype is afgenomen vanwege een afname aan typische soorten. Tevens wordt de kwaliteit van de aanwezige vegetatietypen beoordeeld als goed tot matig. Er zijn vegetatietypen van goede kwaliteit aanwezig en ook vegetatietypen van matige kwaliteit. De Natuurdoelanalyse-70 (2023) stelt verder dat er geen inundatie meer is met rivierwater, waardoor de dynamiek sterk is veranderd. Duidelijke uitspraken doet de Natuurdoelanalyse-70 (2023) echter niet over de kwaliteit van het habitattype en de trend die de kwaliteit vertoont. Derhalve wordt uitgegaan van dezelfde trend als in de Gebiedsanalyse-70 (2017), deze is negatief. De kwaliteit zelf wordt in dit rapport beschouwd als matig tot goed, op basis van de aanwezige vegetatietypen.

Berekende toename van stikstofdepositie
Op 18,1% (10,99 ha) van het aanwezig areaal met H91E0C vindt, ten gevolge van de voorgenomen ontwikkeling, een toename van stikstofdepositie plaats. Van dit areaal met een toename van stikstofdepositie, ondervindt 31,9% een (naderende) overschrijding van de KDW door de huidige achtergronddepositie inclusief de berekende toename van stikstofdepositie. Dit is 5,8% van het totale areaal. Het areaal met een (naderende) overschrijding van de KDW ondervindt een maximale toename van stikstofdepositie van 0,01 mol N/ha/jaar (figuur 10.4).

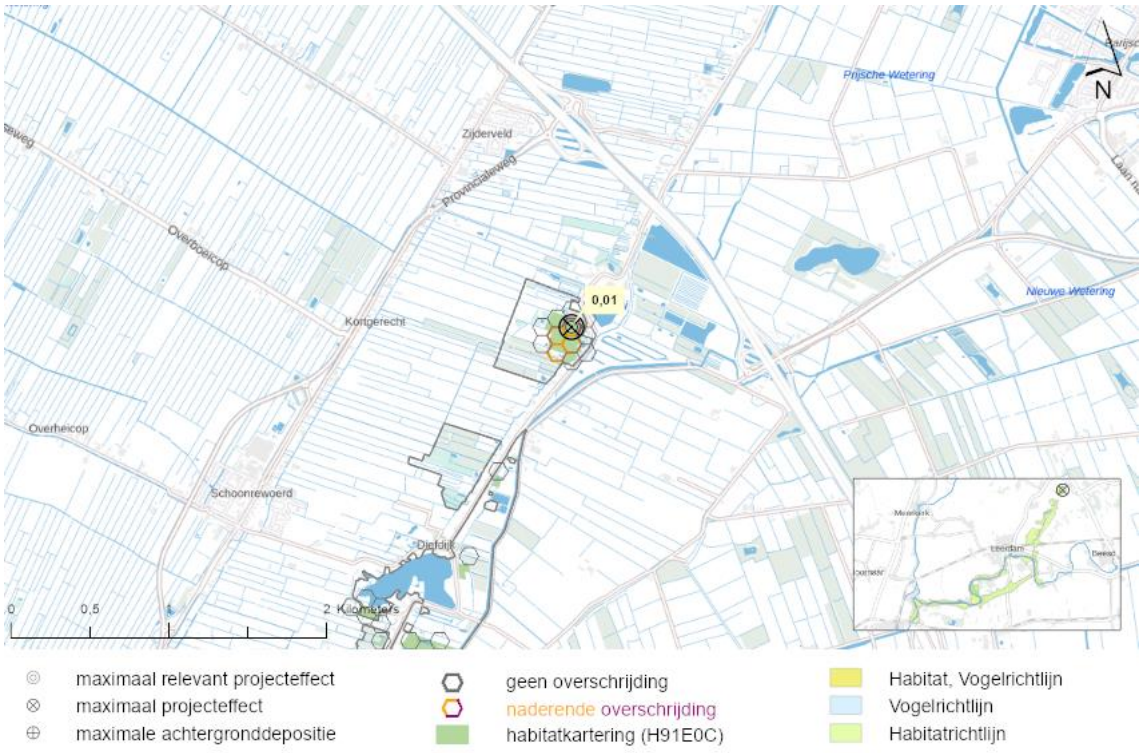

Figuur 10.4: De locatie in het Natura 2000-gebied Lingegebied & Diefdijk-Zuid met de maximale relevante toename van stikstofdepositie op Vochtige alluviale bossen (beekbegeleidende bossen) (H91E0C).

Knelpunten

In de Gebiedsanalyse zijn een aantal knelpunten benoemd, zoals verdroging door ontoereikende hydrologische omstandigheden, eutrofiëring van water en bodem, bossuccessie en in mindere mate de stikstofdepositie (Beheerplan-70, 2016). Daarnaast wordt het ontbreken van een volledig actueel beeld van de verspreiding en kwaliteit van het habitattype benoemd (Gebiedsanalyse-70, 2017). De Natuurdoelanalyse-70 (2023) bevestigt deze knelpunten en vult de knelpunten aan met recreatiedruk, bodemverontreiniging en aanwezigheid van exoten. Stikstofdepositie vormt dus een knelpunt voor het habitattype.

Beoordeling toename van stikstofdepositie

Het habitattype heeft een matig tot goede kwaliteit met een negatieve trend voor kwaliteit. Daarbij is stikstofdepositie één van de knelpunten voor dit habitattype. Stikstofdepositie is echter een beperkt knelpunt ten opzichte van de andere knelpunten. Het relevante projectgebonden (tijdelijke en geringe) stikstofdepositie komt neer op 5,8% van het habitattype.
Ondanks het feit dat stikstofdepositie een knelpunt vormt voor habitattype H91E0C, is de toename ten gevolge van het voorgenomen project dermate gering (maximaal 0,01 mol N/ha/jaar) dat deze volledig wegvalt binnen de natuurlijke variatie in depositie door variatie in meteorologische omstandigheden (gemiddeld 10% van de achtergronddepositie, in dit geval 245-279 mol) (Marra et al., 2025, RIVM). Daarnaast zal een dergelijke geringe tijdelijke depositie (<1 mol N/ha/jaar) nooit leiden tot directe schade aan de vegetatie, mede ook doordat niet alle stikstof ter beschikking komt aan de vegetatie (Kos et al., 2024).

Op basis van bovenstaande en het geringe areaal met een relevante toename van stikstofdepositie is het uitgesloten dat de tijdelijke projectgebonden toename van stikstofdepositie significant negatieve effecten zal hebben op het habitattype. Daarmee staat de voorgenomen ontwikkeling niet in de weg voor het behalen van de instandhoudingsdoelstellingen.

10.4 Beoordeling habitatsoorten

Uit de AERIUS-berekening blijkt dat er binnen het Natura 2000-gebied Lingegebied & Diefdijk-Zuid geen sprake is van een toename van stikstofdepositie op stikstofgevoelige leefgebieden van habitatsoorten met een definitieve status. Significant negatieve gevolgen zijn hierom op voorhand uitgesloten.

10.5 Beoordeling broedvogels

Het Natura 2000-gebied Lingegebied & Diefdijk-Zuid is niet aangewezen voor broedvogels. Er kan derhalve geen toename van stikstofdepositie plaatsvinden op stikstofgevoelig leefgebied. Significant negatieve gevolgen zijn hierom op voorhand uitgesloten.

10.6 Beoordeling niet-broedvogels

Het Natura 2000-gebied Lingegebied & Diefdijk-Zuid is niet aangewezen voor niet-broedvogels. Er kan derhalve geen toename van stikstofdepositie plaatsvinden op stikstofgevoelig leefgebied. Significant negatieve gevolgen zijn hierom op voorhand uitgesloten.

10.7 Conclusie

De voorgenomen ontwikkeling veroorzaakt een tijdelijke toename van stikstofdepositie van maximaal 0,01 mol N/ha/jaar op stikstofgevoelige natuur binnen het Natura 2000-gebied Lingegebied & Diefdijk-Zuid. Voor de habitattypen en/of leefgebieden van kwalificerende soorten waarvoor geldt dat de KDW wordt overschreden, is onderzocht of de berekende toename van stikstofdepositie kan leiden tot een in ecologische zin aantoonbare aantasting van de kwaliteit of oppervlakteverlies van het stikstofgevoelige areaal. Op basis van een gebiedsspecifieke analyse kan worden geconcludeerd dat significant negatieve effecten door de toename van stikstofdepositie ten gevolge van de voorgenomen ontwikkeling zijn uitgesloten.
De tijdelijke toename van stikstofdepositie ten gevolge van de voorgenomen ontwikkeling staat daarmee het behalen van de instandhoudingsdoelstellingen van de stikstofgevoelige habitattypen in het Natura 2000-gebied Lingegebied en Diefdijk-Zuid niet in de weg. Significant negatieve gevolgen door de geringe toename van stikstofdepositie zijn hierom uitgesloten.

11 Biesbosch

11.1 Inleiding

De Biesbosch was eeuwenlang een uitgestrekt zoetwatergetijdengebied, dat in Europa nauwelijks zijn weerga kende. Ontstaan in het begin van de vijftiende eeuw, tijdens de beruchte Sint-Elisabethsvloed, werd het gebied lange tijd gekenmerkt door verraderlijke wilgenvloedbossen (deels in gebruik als grienden), afgewisseld met kale zand- en slikplaten, rietgorzen en biezenvelden, maar door de uitvoering van de Deltawerken heeft de Biesbosch veel van zijn allure moeten prijsgeven. Na de afsluiting van het Volkerak in 1960 en het Haringvliet in 1970 viel het getij terug van gemiddeld 2 meter naar enkele decimeters. Het gebied bestaat uit drie delen: de Sliedrechtse en Dortsche Biesbosch ten noorden van de Merwede en de Brabantse Biesbosch ten zuiden ervan. Alleen in de Sliedrechtse Biesbosch resteert nog een getijdeverschil van ongeveer 70 centimeter door de open verbinding met de Oude Maas. Het dynamische getijdengebied veranderde na de uitvoering van de Deltawerken in een verruigd moerasgebied waarin de hoogteverschillen tussen platen en geulen geleidelijk verminderden, wat ten koste ging van afkalving van de eilanden. De biezenvelden, rietgorzen en wilgenvloedbossen zijn grotendeels verdwenen; inpolderingen en de aanleg van reusachtige drinkwaterbekkens hebben verder hun tol geëist. Maar toch, ondanks dit alles bezit de Biesbosch ook in zijn huidige vorm grote botanische en faunistische kwaliteiten, terwijl het landschap van eilanden en slingerende waterwegen in wezen nog steeds bestaat. Naast Zuid-Flevoland is de Biesbosch het belangrijkste brongebied voor de blauwborst; een broedvogel van verruigd rietland. Daarnaast is het een belangrijk broedgebied voor andere moerasvogels (bruine kiekendief, porseleinhoen, snor en rietzanger) en broedvogels van waterrijke gebieden met opgaand bos (aalscholver en ijsvogel). Het is belangrijk rust- en foerageergebied voor fuut, lepelaar, kleine zwaan, kolgans, grauwe gans, brandgans, smient, krakeend, wintertaling, kuifeend, grote zaagbek en grutto. daarnaast van enig belang voor aalscholver, pijlstaart, slobeend, tafeleend, nonnetje, visarend en meerkoet. Voor de meeste van deze soorten is zowel de Brabantse als de Dordtse Biesbosch als slaap- en foerageergebied van betekenis. In de Dordtse Biesbosch heerst daarnaast voldoende rust voor een belangrijke functie als ruigebied (wintertaling) en als pleisterplaats voor verstoringsgevoelige soorten als lepelaar en nonnetje. De Sliedrechtse Biesbosch is vooral van belang voor ganzen (Biesbosch, Natura2000.nl).

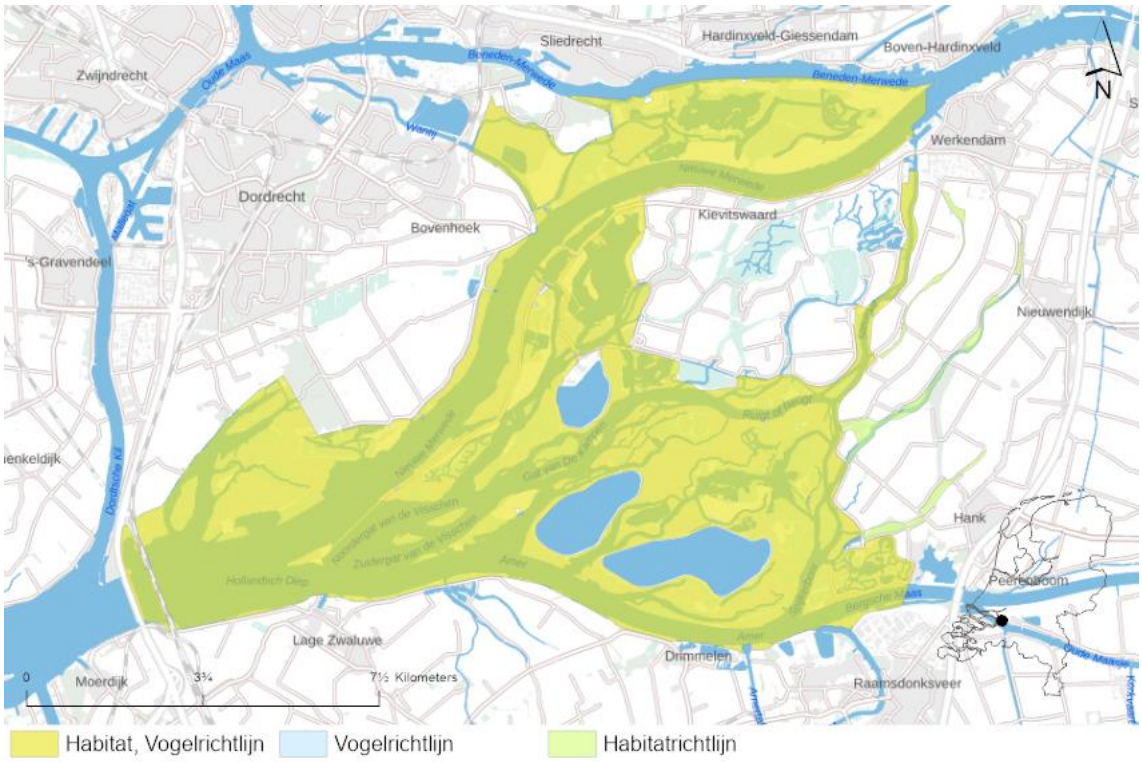

Figuur 11-1: Overzicht ligging richtlijngebieden in het gebied Biesbosch.

11.2 Doelstellingen

In tabel11.1 volgt een overzicht van de instandhoudingsdoelstellingen van het Natura 2000-gebied Biesbosch op basis van het aanwijzingsbesluit.

Tabel 11.1: Instandhoudingsdoelstellingen habitattypen voor het Natura 2000-gebied Biesbosch.

a) Habitattypen

Habitatcode	Habitattype	Status doel	Oppervlakte[1]	Kwaliteit[1]
H3260B	Beken en rivieren met waterplanten (grote fonteinkruiden)	definitief	=	=
H3270	Slikkige rivieroevers	definitief	>	>
H6120	Stroomdalgraslanden	definitief	>	=
H6430A	Ruigten en zomen (moerasspirea)	definitief	=	=
H6430B	Ruigten en zomen (harig wilgenroosje)	definitief	>	=
H6510A	Glanshaver- en vossenstaarthooilanden (glanshaver)	definitief	=	>
H6510B	Glanshaver- en vossenstaarthooilanden (grote vossenstaart)	definitief	>	=
H91E0A	Vochtige alluviale bossen (zachthoutooibossen)	definitief	= (<)	>
H91E0B	Vochtige alluviale bossen (essen-iepenbossen)	definitief	>	>

1: doelstelling voor oppervlakte en/of kwaliteit behoud: =, uitbreiding: >, achteruitgang ten gunste van ander habitattype toegestaan: = (<).

b) Habitatsoorten

Soortcode	Habitatsoort	Status doel	Populatie	Omvang leefgebied[1]	Kwaliteit leefgebied[1]
H1163	Beek/Rivierdonderpad	definitief	=	=	=
H1337	Bever	definitief	=	=	=
H1134	Bittervoorn	definitief	=	=	=
H1102	Elft	definitief	>	=	=
H1103	Fint	definitief	>	=	=
H1145	Grote modderkruiper	definitief	=	=	=
H1149	Kleine modderkruiper	definitief	=	=	=
H1318	Meervleermuis	definitief	=	=	=
H1340	Noordse woelmuis	definitief	>	>	>
H4056	Platte schijfhoren	definitief	=	=	=
H1099	Rivierprik	definitief	>	=	=
H1387	Tonghaarmuts	definitief	>	>	>
H1106	Zalm	definitief	>	=	=
H1095	Zeeprik	definitief	>	=	=

1: doelstelling voor omvang en/of kwaliteit behoud: =, uitbreiding/verbetering: >.

c) Broedvogels

Soortcode	Broedvogel	Status doel	Aantal broedparen	Omvang leefgebied[1]	Kwaliteit leefgebied[1]
A017	Aalscholver	definitief	310	=	=
A272	Blauwborst	definitief	1300	=	=
A081	Bruine kiekendief	definitief	30	=	=
A229	IJsvogel	definitief	20	=	=
A119	Porseleinhoen	definitief	9	>	>
A295	Rietzanger	definitief	260	=	=
A021	Roerdomp	definitief	10	>	>
A292	Snor	definitief	130	=	=

1: doelstelling voor omvang en/of kwaliteit behoud: =, uitbreiding/verbetering: >.

d) Niet-broedvogels

Soortcode	Niet-broedvogel	Status doel	Populatie	Instandhoudings-doelstelling	Omvang leefgebied[1]	Kwaliteit leefgebied[1]
A017	Aalscholver	definitief	330	Slaap- en rustplaats en foerageergebied	=	=
A045	Brandgans	definitief	870	Foerageergebied	=	=
A045	Brandgans	definitief	4900	Slaap- en rustplaats	=	=
A005	Fuut	definitief	450	Foerageergebied	=	=
A043	Grauwe gans	definitief	2300	Slaap- en rustplaats en foerageergebied	=	=
A070	Grote zaagbek	definitief	30	Foerageergebied	=	=
A027	Grote zilverreiger	definitief	10	Foerageergebied	=	=
A027	Grote zilverreiger	definitief	60	Slaap- en rustplaats	=	=
A156	Grutto	definitief	60	Slaap- en rustplaats en foerageergebied	=	=
A037	Kleine zwaan	definitief	10	Slaap- en rustplaats en foerageergebied	=	=
A041	Kolgans	definitief	34200	Slaap- en rustplaats	=	=
A041	Kolgans	definitief	1800	Foerageergebied	=	=
A051	Krakeend	definitief	1300	Foerageergebied	=	=
A061	Kuifeend	definitief	3800	Foerageergebied	=	=
A034	Lepelaar	definitief	10	Foerageergebied	=	=
A125	Meerkoet	definitief	3100	Foerageergebied	=	=
A068	Nonnetje	definitief	20	Foerageergebied	=	=
A054	Pijlstaart	definitief	70	Foerageergebied	=	=
A056	Slobeend	definitief	270	Foerageergebied	=	=
A050	Smient	definitief	3300	Slaap- en rustplaats en foerageergebied	=	=
A059	Tafeleend	definitief	130	Foerageergebied	=	=
A094	Visarend	definitief	6	Foerageergebied	=	=
A053	Wilde eend	definitief	4000	Foerageergebied	=	=
A052	Wintertaling	definitief	1100	Foerageergebied	=	=
A075	Zeearend	definitief	2	Foerageergebied	=	=

1: doelstelling voor omvang en/of kwaliteit behoud: =.

11.3 Beoordeling habitattypen

Uit de AERIUS-berekening blijkt dat er binnen het Natura 2000-gebied Biesbosch sprake is van een toename van stikstofdepositie op één stikstofgevoelig habitattype (tabel 11.2). De overige habitattypen zijn niet gevoelig voor stikstofdepositie, of er is geen sprake van een relevante tijdelijke stikstoftoename ten gevolge van de voorgenomen ontwikkeling. Significant negatieve gevolgen voor deze overige habitattypen zijn daarom op voorhand uitgesloten.

Tabel 11.2: Berekende stikstofdepositiewaarden in mol N/ha/jaar op de habitattypen binnen het Natura 2000-gebied Biesbosch. De tabel bevat enkel habitattypen met een projecteffect ≥0,01 mol N/ha/jaar. Depositiewaarden zijn gebaseerd op de resultaten uit de meest recente versie van AERIUS-Calculator (AERIUS 2025) en worden weergegeven in mol N/ha/jaar.

Habitatcode	Habitattype	KDW[1]	Maximale achtergrond depositie[2]	Maximaal effect[3]	Maximaal relevant effect[4]
H6120	Stroomdalgraslanden	1286	1043	0,01	-
H6510A	Glanshaver- en vossenstaarthooilanden (glanshaver)	1357	1270	0,01	-
H6510B	Glanshaver- en vossenstaarthooilanden (grote vossenstaart)	1571	1196	0,01	-

1. *KDW van habitattype volgens Wamelink et al. (2023)* ***2.*** *Achtergronddepositie volgens de meest recente versie van AERIUS-Calculator. kleuren betreft: geen overschrijding KDW.* ***3.*** *De maximale toename van stikstofdepositie ten gevolge van de voorgenomen ontwikkeling.* ***4.*** *De maximale toename van stikstofdepositie op hexagonen met een (naderende) overschrijding van de KDW door achtergronddepositie inclusief de berekende toename.*

Uit de AERIUS-berekening blijkt dat de voorgenomen ontwikkeling niet leidt tot meetbare relevante tijdelijke toenames van ≥0,01 mol N/ha/jaar op kwalificerende stikstofgevoelige habitattypen binnen het Natura 2000-gebied Biesbosch en dat daarnaast de KDW niet wordt bereikt (tabel 11.2). Significante gevolgen door een tijdelijke toename van stikstofdepositie zijn hierom uitgesloten.

11.4 Beoordeling habitatsoorten

Uit de AERIUS-berekening blijkt dat er binnen het Natura 2000-gebied Biesbosch geen sprake is van een toename van stikstofdepositie op stikstofgevoelige leefgebieden van habitatsoorten met een definitieve status. Significant negatieve gevolgen zijn hierom op voorhand uitgesloten.

11.5 Beoordeling broedvogels

Uit de AERIUS-berekening blijkt dat er, ten gevolge van de voorgenomen ontwikkeling, binnen het Natura 2000-gebied Biesbosch sprake is van een toename van stikstofdepositie op het stikstofgevoelige leefgebied van één stikstofgevoelige broedvogel (tabel 11.3). De leefgebieden van de niet in tabel 11.3 opgenomen soorten met een instandhoudingsdoelstelling binnen het Natura 2000-gebied Biesbosch, zijn niet gevoelig voor stikstofdepositie, of er vindt geen relevante toename van stikstofdepositie plaats op stikstofgevoelig leefgebied van deze soorten. Significant negatieve gevolgen voor deze overige broedvogelsoorten zijn daarom op voorhand uitgesloten.

Tabel 11.3: Berekende stikstofdepositiewaarden in mol N/ha/jaar op de leefgebieden van aangewezen soorten binnen het Natura 2000-gebied Biesbosch. De tabel bevat enkel soorten met een projecteffect op het leefgebied ≥0,01 mol N/ha/jaar. Depositiewaarden zijn gebaseerd op de resultaten uit de meest recente versie van AERIUS-Calculator (AERIUS 2025) en worden weergegeven in mol N/ha/jaar.

Soortcode	Broedvogel	Leefgebied[1]	KDW[2]	Maximale achtergrond depositie[3]	Maximaal effect[4]	Maximaal relevant effect[5]
A081	Bruine Kiekendief	Lg08, Lg11, H6510A, H6510B	1357	1855	0,01	0,01

1. *De habitat- en/of leefgebiedtypen met een toename van stikstofdepositie binnen het leefgebied van de soort volgens de relatie-leefgebied tabel (BIJ12 2020).* ***2.*** *KDW van het meest gevoelige habitat- of leefgebiedtype binnen het leefgebied van de kwalificerende soort volgens Wamelink et al. (2023)* ***3.*** *Achtergronddepositie volgens de meest recente versie van AERIUS-Calculator. kleuren betreft: een overschrijding KDW.* ***4.*** *De maximale stikstofbijdrage op het leefgebied van de betreffende soort op basis van de meest recente versie van AERIUS-Calculator.* ***5.*** *De maximale toename van stikstofdepositie op hexagonen met een (naderende) overschrijding van de KDW door achtergronddepositie inclusief de berekende toename.*

Voor de effectbeoordeling op de aangewezen stikstofgevoelige leefgebieden van broedvogels met een relevante tijdelijke toename van stikstofdepositie (tabel 11.3), wordt de belangrijkste informatie samengevat in tabel 11.4.

Tabel 11.4: Basisgegevens voor de effectbeoordeling van de toename van stikstofdepositie op leefgebieden van broedvogels binnen het Natura 2000-gebied Biesbosch.

Soortcode	Broedvogel	Leefgebied[1]	Maximaal relevant effect[2]	Areaal met relevant effect (ha)[3]	Relevant t.o.v. totaal areaal (%)[4]
A081	Bruine Kiekendief	Lg08, Lg11, H6510A, H6510B	0,01	7,22	2,2%

1. *De habitat- en/of leefgebiedtypen met een toename van stikstofdepositie binnen het leefgebied van de soort volgens de relatie-leefgebied tabel (BIJ12 2020).* ***2.*** *Maximale toename van stikstofdepositie in mol N/ha/jaar op hexagonen met een (naderende) overschrijding van de KDW door achtergronddepositie inclusief het berekende stikstofeffect.* ***3.*** *Totaal gekarteerd oppervlak met een relevante toename van stikstofdepositie op basis van de meest recente habitattypenkaart (AERIUS 2025).* ***4.*** *Het percentage aan areaal met een relevante toename van stikstofdepositie ten opzichte van het totale areaal binnen het Natura 2000-gebied.*

In de volgende paragrafen wordt de tijdelijke toename van stikstofdepositie op het leefgebied van iedere broedvogelsoort uit tabel 11.4 beoordeeld. Zie bijlage 1 voor een algemene omschrijving per soort.

A081 - Bruine Kiekendief

Instandhoudingsdoelstelling
De instandhoudingsdoelstelling voor de bruine kiekendief in Natura 2000-gebied Biesbosch is behoud van omvang en kwaliteit van het leefgebied met een draagkracht voor ten minste 30 broedparen.

Huidig voorkomen en trend in populatie
De bruine kiekendief komt in de afgelopen vijf jaar met een gemiddelde van 15,6 broedparen voor in de Biesbosch, waarmee de instandhoudingsdoelstelling niet wordt behaald. De trend in het aantal broedparen over de afgelopen 12 jaar (2012-2024) is niet aantoonbaar (Sovon). Gezien de landelijk gunstige staat van instandhouding is behoud voldoende.

Het Natura 2000-gebied de Biesbosch heeft voldoende draagkracht voor een sleutelpopulatie.

Omschrijving leefgebied
De leefgebieden van de bruine kiekendief zijn divers en maar ten dele stikstofgevoelig als het gaat om graslandgebieden. Het betreft de stikstofgevoelige leefgebied typen Nat, matig voedselrijk grasland (Lg08) en Kamgrasweide & Bloemrijk weidevogelgrasland van het rivier- en zeekleigebied (Lg11) en de stikstofgevoelige habitattypen Glanshaver- en vossenstaarthooilanden (H6510A en H6510B). Daarnaast maakt de bruine kiekendief voor foerageren vooral gebruik van moeras- en akkergebieden (Gebiedsanalyse-112, 2017). Er is voldoende leefgebied aanwezig in de vorm van rietmoerassen en de kwaliteit wordt goed geacht, maar door verruiging van rietvegetaties neemt de kwaliteit van het leefgebied (en met name het broedgebied) af (Beheerplan-112, 2017).

Berekende toename van stikstofdepositie
Op 7,9% (25,62 ha) van het totale stikstofgevoelige leefgebied van de broedvogelsoort Bruine Kiekendief vindt, ten gevolge van de voorgenomen ontwikkeling, een toename van stikstofdepositie plaats. Van dit areaal met een toename van stikstofdepositie, ondervindt 28,2% een (naderende) overschrijding van de KDW door de huidige achtergronddepositie inclusief de berekende toename van stikstofdepositie. Dit is 2,2% van het totale areaal. Het areaal met een (naderende) overschrijding van de KDW ondervindt een maximale toename van stikstofdepositie van 0,01 mol N/ha/jaar (figuur 11.2).

Figuur 11-2: De locatie in het Natura 2000-gebied Biesbosch met de maximale relevante toename van stikstofdepositie op het leefgebied van Bruine Kiekendief (A081).

Knelpunten
In de Biesbosch worden bruine kiekendieven bedreigd door verdroging, toenemende vossenpopulatie, verruiging van riet met wilgenopslag, ganzenbegrazing, gebrek aan rust, onduidelijke populatieafname en onbekende oorzaak van beperkt broedsucces (Natuurdoelanalyse-112, 2023). Als gevolg van het wegvallen van de getijdewerking (wisseling van peil, periodieke overstroming) treedt er successie en verlanding op. Dat proces is begonnen met de afsluiting van het Haringvliet in de zeventiger jaren, maar is nog steeds gaande. Hierdoor treedt verbossing en verruiging op waardoor rietvelden als geschikte broedlocatie voor de bruine kiekendief zijn afgenomen (Beheerplan-112, 2017).
Het is onduidelijk of het niet behalen van de instandhoudingsdoelstelling moet worden gezocht binnen of buiten de Biesbosch. Binnen het gebied zijn mogelijke knelpunten predatie, voedselconcurrentie, onvoldoende rust en verruiging van de rietvelden. Buiten het gebied kunnen een afname van voedselbeschikbaarheid in agrarisch cultuurland en verdroging in het overwinteringsgebied knelpunten zijn. Stikstofdepositie leidt tot verruiging van de vegetatie, waardoor prooien minder goed te vinden zijn en de prooibeschikbaarheid voor de bruine kiekendief afneemt. Het reguliere maaibeheer van deze graslanden is in de meeste gevallen echter voldoende om de verruiging tegen te gaan.
Omdat de kiekendieven naast graslandgebieden ook in moeras- en akkergebieden foerageren is daarmee een eventueel effect van stikstofdepositie op de instandhouding van de soort waarschijnlijk beperkt. Dit geldt zeker voor de leefgebied typen Lg08 en Lg11, aangezien een aanzienlijk deel van het oppervlak hiervan graslanden en dijken met regulier agrarisch gebruik betreffen. De extra verruigende invloed van atmosferische stikstofdepositie zal in deze graslanden zeer beperkt zijn (Gebiedsanalyse-112, 2017). Momenteel is er voldoende rietmoeras aanwezig om genoeg broed- en foerageergebied te verschaffen (Natuurdoelanalyse-112, 2023) .

Beoordeling toename van stikstofdepositie
De leefgebieden van de bruine kiekendief zijn divers, maar ten dele stikstofgevoelig. Echter, vanwege het brede areaal aan leefgebied is een eventueel effect beperkt, zoals ook voor dit project (2,2% van het totale areaal). Het huidige aantal broedparen is beperkt doordat een groot deel van de Biesbosch bestaat uit ruigten. Die ruigten zijn echter het gevolg van het wegvallen van het getij na uitvoering van de Deltawerken en worden niet veroorzaakt door een overmaat aan stikstofdepositie. Verwacht kan worden dat de ruigten in omvang min of meer constant blijven en daarmee ook de populatie van de bruine kiekendief, hoewel dat op een relatief laag niveau is. In het beheerplan worden maatregelen genomen om lokaal ruigten geschikter te maken. De stikstofdepositie heeft geen invloed op de effectiviteit van deze maatregelen.
Aangezien de stikstofdepositie in de huidige situatie geen knelpunt vormt, zal een tijdelijke toename van 0,01 mol N/ha/jaar op slechts 2,2% van het totale areaal in geen geval leiden tot meetbare effecten voor de kwaliteit van het leefgebied van de bruine kiekendief en zal ook geen belemmering vormen voor het bereiken van de instandhoudings-doelstellingen. Het is uitgesloten dat in deze situatie een dergelijke tijdelijke toename in depositie tot meetbare veranderingen in de abiotische randvoorwaarden (bodem pH, nutriënten beschikbaarheid), soortensamenstelling of structuur van het leefgebied zal leiden en daarmee de voedselbeschikbaarheid zal beïnvloeden.

Significant negatieve gevolgen door de projectgebonden tijdelijke toename van stikstofdepositie kunnen worden uitgesloten.

11.6 Beoordeling niet-broedvogels

Uit de AERIUS-berekening blijkt dat er binnen het Natura 2000-gebied Biesbosch geen sprake is van een toename van stikstofdepositie op stikstofgevoelige leefgebieden van niet-broedvogels met een definitieve status. Significant negatieve gevolgen zijn hierom op voorhand uitgesloten.

11.7 Conclusie

De voorgenomen ontwikkeling veroorzaakt een tijdelijke toename van stikstofdepositie van maximaal 0,01 mol N/ha/jaar op stikstofgevoelige natuur binnen het Natura 2000-gebied Biesbosch. Voor de leefgebieden van kwalificerende soorten waarvoor geldt dat de KDW wordt overschreden, is onderzocht of de berekende toename van stikstofdepositie kan leiden tot een in ecologische zin aantoonbare aantasting van de kwaliteit of oppervlakte verlies van het stikstofgevoelige areaal. Op basis van een gebiedspecifieke analyse kan worden geconcludeerd dat de tijdelijke stikstoftoename ten gevolge van de voorgenomen ontwikkeling niet in de weg staat aan het behalen van de instandhoudingsdoelstellingen van stikstofgevoelige habitattypen en/of leefgebieden van kwalificerende soorten binnen het Natura 2000-gebied Biesbosch. Significant negatieve gevolgen door de tijdelijke toename van stikstofdepositie ten gevolge van het voorgenomen project zijn hierom uitgesloten.

12 Ilperveld, Varkensland, Oostzanerveld & Twiske

12.1 Inleiding

Het Ilperveld, Oostzanerveld en Varkensland vormen tezamen het grootste uitgeveende laagveencomplex ten noorden van Amsterdam. In het huidige karakter van het gebied wordt de langdurige invloed van brak water weerspiegeld, die echter in de laatste eeuw sterk verminderd is. De veenterreinen zijn van internationale betekenis vanwege het voorkomen van de prioritaire soort Noordse woelmuis, veenmosbegroeiingen met gewone dophei en een naar verhouding grote oppervlakte aan overgangs- en trilvenen. Daarnaast zijn de gebieden van belang voor voedselrijke, zoomvormende strooiselruigten en de soorten bittervoorn, grote modderkruiper, kleine modderkruiper, rivierdonderpad en meervleermuis. Het is een belangrijk broedgebied voor broedvogels van rietmoerassen met veel waterriet en wat overjarig riet (roerdomp, bruine kiekendief, snor, rietzanger) en broedvogels van natte graslanden (kemphaan, watersnip) met kale, hoge, plekken langs oevers (visdief) (Ilperveld, Varkensland, Oostzanerveld & Twiske, Natura2000.nl).

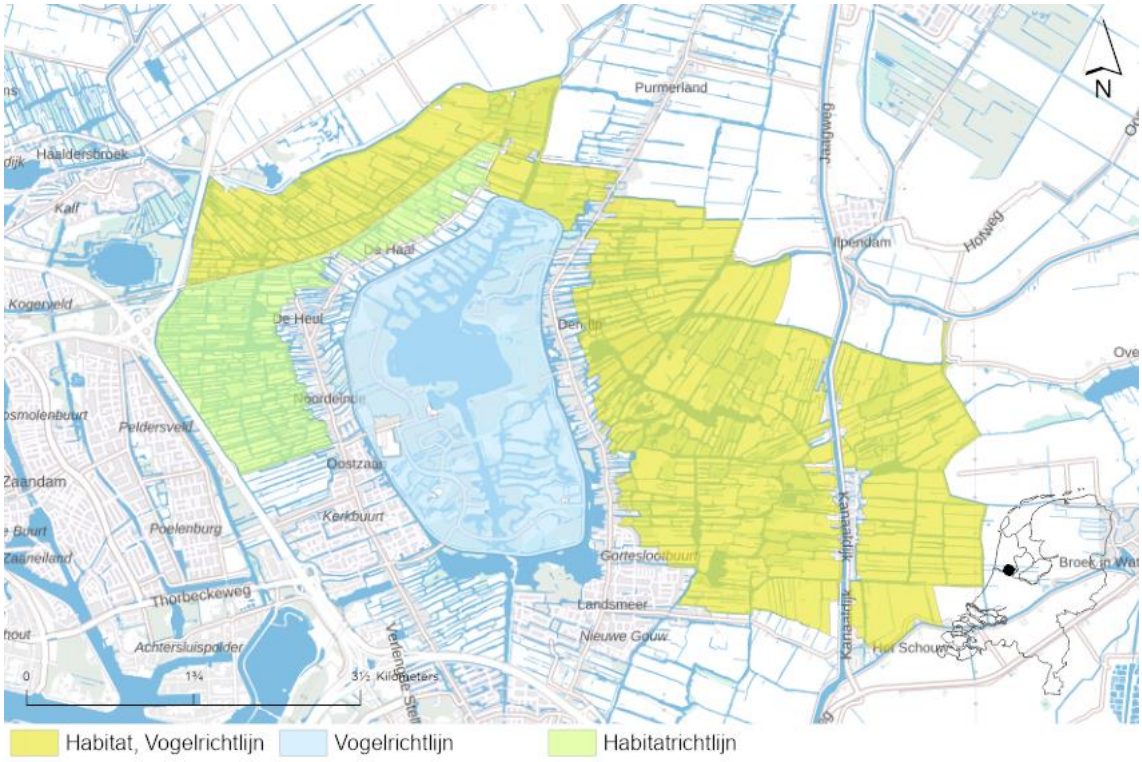

Figuur 12-1: Overzicht ligging richtlijngebieden in het gebied Ilperveld, Varkensland, Oostzanerveld & Twiske.

12.2 Doelstellingen

In tabel 12.1 volgt een overzicht van de instandhoudingsdoelstellingen van het Natura 2000-gebied Ilperveld, Varkensland, Oostzanerveld & Twiske op basis van het aanwijzingsbesluit.

Tabel 12.1: Instandhoudingsdoelstellingen habitattypen voor het Natura 2000-gebied Ilperveld, Varkensland, Oostzanerveld & Twiske.

a) Habitattypen

Habitatcode	Habitattype	Status doel	Oppervlakte[1]	Kwaliteit[1]
H3140	Kranswierwateren	definitief	>	=
H4010B	Vochtige heiden (laagveengebied)	definitief	>	=
H6430B	Ruigten en zomen (harig wilgenroosje)	definitief	=	=
H7140B	Overgangs- en trilvenen (veenmosrietlanden)	definitief	>	=
H91D0	Hoogveenbossen	definitief	=	=

1: doelstelling voor oppervlakte en/of kwaliteit behoud: =, uitbreiding: >.

b) Habitatsoorten

Soortcode	Habitatsoort	Status doel	Populatie	Omvang leefgebied[1]	Kwaliteit leefgebied[1]
H1163	Beek/Rivierdonderpad	definitief	=	=	=
H1134	Bittervoorn	definitief	=	=	=
H1149	Kleine modderkruiper	definitief	=	=	=
H1318	Meervleermuis	definitief	=	=	=
H1340	Noordse woelmuis	definitief	=	=	=

1: doelstelling voor omvang en/of kwaliteit behoud: =.

c) Broedvogels

Soortcode	Broedvogel	Status doel	Aantal broedparen	Omvang leefgebied[1]	Kwaliteit leefgebied[1]
A081	Bruine kiekendief	definitief	15	=	=
A156	Grutto	ontwerp	440	>	>
A151	Kemphaan	definitief	20	>	>
A295	Rietzanger	definitief	800	=	=
A021	Roerdomp	definitief	17	=	=
A292	Snor	definitief	50	=	=
A193	Visdief	definitief	180	=	=
A153	Watersnip	definitief	60	>	>

1: doelstelling voor omvang en/of kwaliteit behoud: =, uitbreiding/verbetering: >.

d) Niet-broedvogels

Soortcode	Niet-broedvogel	Status doel	Populatie	Instandhoudings-doelstelling	Omvang leefgebied[1]	Kwaliteit leefgebied[1]
A043	Grauwe gans	definitief	90	Foerageergebied	=	=
A156	Grutto	ontwerp	1100	Slaap- en rustplaats	=	=
A156	Grutto	ontwerp	110	Foerageergebied	=	>
A051	Krakeend	definitief	200	Foerageergebied	=	=
A125	Meerkoet	definitief	710	Foerageergebied	=	=
A056	Slobeend	definitief	50	Foerageergebied	=	=
A050	Smient	definitief	6400	Slaap- en rustplaats en foerageergebied	=	=

1: doelstelling voor omvang en/of kwaliteit behoud: =, uitbreiding/verbetering: >.

12.3 Beoordeling habitattypen

Uit de AERIUS-berekening blijkt dat er binnen het Natura 2000-gebied Ilperveld, Varkensland, Oostzanerveld & Twiske sprake is van een tijdelijke toename van stikstofdepositie op drie stikstofgevoelige habitattypen (tabel 12.2). De overige habitattypen zijn niet gevoelig voor stikstofdepositie, of er is geen sprake van een relevante stikstoftoename ten gevolge van de voorgenomen ontwikkeling. Significant negatieve gevolgen voor deze overige habitattypen zijn daarom op voorhand uitgesloten.

Tabel 12.2: Berekende stikstofdepositiewaarden in mol N/ha/jaar op de habitattypen binnen het Natura 2000-gebied Ilperveld, Varkensland, Oostzanerveld & Twiske. De tabel bevat enkel habitattypen met een projecteffect ≥0,01 mol N/ha/jaar. Depositiewaarden zijn gebaseerd op de resultaten uit de meest recente versie van AERIUS-Calculator (AERIUS 2025) en worden weergegeven in mol N/ha/jaar.

Habitatcode	Habitattype	KDW[1]	Maximale achtergrond depositie[2]	Maximaal effect[3]	Maximaal relevant effect[4]
H3140	Kranswierwateren	2143	919	0,01	-
H4010B	Vochtige heiden (laagveengebied)	500	896	0,01	0,01
H7140B	Overgangs- en trilvenen (veenmosrietlanden)	500	1381	0,01	0,01
H91D0	Hoogveenbossen	1786	1690	0,01	-

***1.** KDW van habitattype volgens Wamelink et al. (2023) **2.** Achtergronddepositie volgens de meest recente versie van AERIUS-Calculator. kleuren betreffen: geen overschrijding en overschrijding KDW. **3.** De maximale toename van stikstofdepositie ten gevolge van de voorgenomen ontwikkeling. **4.** De maximale toename van stikstofdepositie op hexagonen met een (naderende) overschrijding van de KDW door achtergronddepositie inclusief de berekende toename.*

De habitattypen H3140 en H91D0 ondervinden op het moment geen (naderende) overschrijding van de KDW door de huidige achtergronddepositie op hexagonen met een toename van stikstofdepositie (≥0,01 mol N/ha/jaar). Dit blijft zo, inclusief de berekende stikstofbijdrage ten gevolge van de voorgenomen ontwikkeling. Significante gevolgen door een toename van stikstofdepositie op deze habitattypen zijn daarom uitgesloten.

Voor de effectbeoordeling op de habitattypen met een relevante tijdelijke toename van stikstofdepositie uit tabel 12.2 wordt de belangrijkste informatie samengevat in tabel 12.3.

Tabel 12.3: Basisgegevens voor de effectbeoordeling van de toename van stikstofdepositie op habitattypen binnen het Natura 2000-gebied Ilperveld, Varkensland, Oostzanerveld & Twiske.

Habitatcode	Maximaal relevant effect[1]	Areaal met relevant effect (ha)[2]	Relevant t.o.v. totaal areaal (%)[3]	Algemene kwaliteit habitattype in Natura 2000-gebied[4]
H4010B	0,01	0,58	100%	Goed
H7140B	0,01	42,22	79,4%	Matig tot goed

***1.** Maximale toename van stikstofdepositie in mol N/ha/jaar op hexagonen met een (naderende) overschrijding van de KDW door achtergronddepositie inclusief het berekende stikstofeffect. **2.** Totaal gekarteerd oppervlak met een relevante toename van stikstofdepositie op basis van de meest recente habitattypenkaart (AERIUS 2025). **3.** Het percentage aan areaal met een relevante toename van stikstofdepositie ten opzichte van het totale areaal binnen het Natura 2000-gebied. **4.** De kwaliteit volgens de PAS-gebiedsanalyse, het Natura 2000-beheerplan en/of de Natuurdoelanalyse.*

In de volgende paragrafen wordt de tijdelijke toename van stikstofdepositie op ieder habitattype uit tabel 12.3 beoordeeld. Zie bijlage 1 voor een algemene omschrijving, een overzicht van de abiotische randvoorwaarden en een algemene effectbeschrijving stikstofdepositie per habitattype.

H4010B - Vochtige heiden (laagveengebied)

Instandhoudingsdoelstelling
Het habitattype H4010B heeft in het Natura 2000-gebied Ilperveld, Varkensland, Oostzanerveld & Twiske een uitbreidingsdoelstelling in relatie tot het oppervlak en een doelstelling voor behoud van de kwaliteit van het habitattype.

Huidige situatie en trend
Het habitattype H4010B vochtige heide (laagveen) heeft een matige kwaliteit en een negatieve trend zowel het oppervlak als de kwaliteit (Natuurdoelanalyse-092, 2023). Het habitattype vochtige heiden H4010B komt alleen voor in het Ilperveld (Beheerplan-92, 2023).

Berekende toename van stikstofdepositie
Op 100% (0,58 ha) van het aanwezig areaal met H4010B vindt, ten gevolge van de voorgenomen ontwikkeling, een toename van stikstofdepositie plaats. Van dit areaal met een toename van stikstofdepositie, ondervindt 100% een (naderende) overschrijding van de KDW door de huidige achtergronddepositie inclusief de berekende toename van stikstofdepositie. Het areaal met een (naderende) overschrijding van de KDW ondervindt een maximale toename van stikstofdepositie van 0,01 mol N/ha/jaar (figuur 12.2).

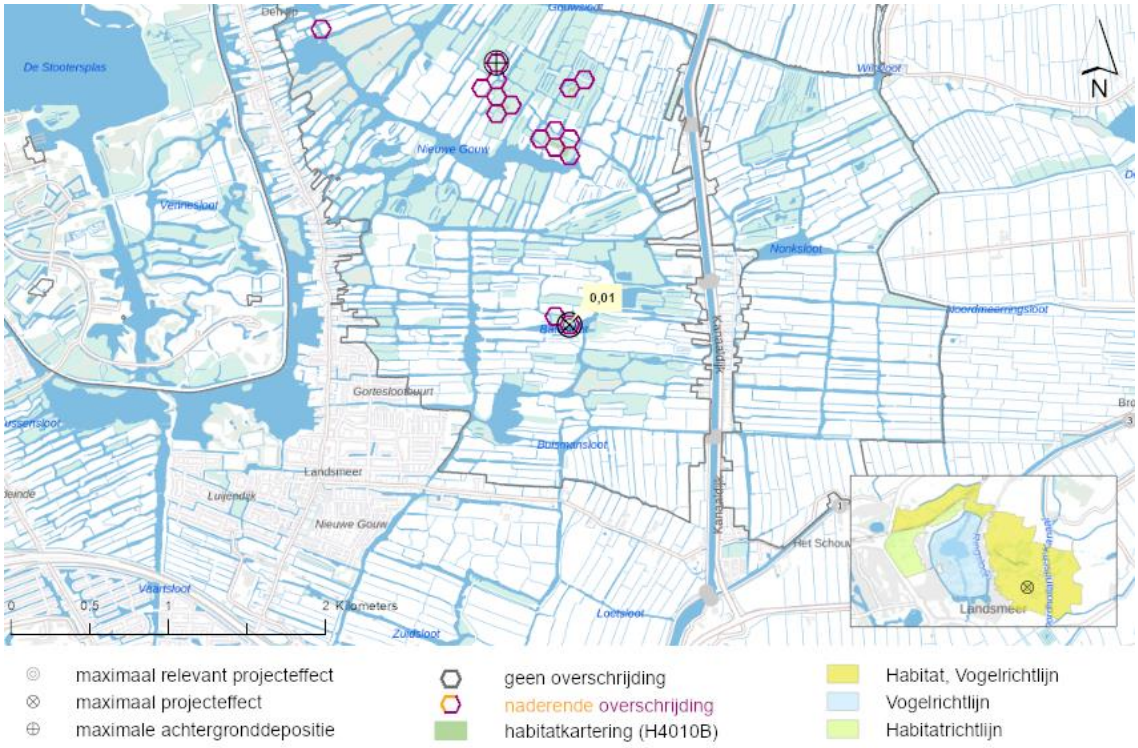

Figuur 12-2: De locatie in het Natura 2000-gebied Ilperveld, Varkensland, Oostzanerveld & Twiske met de maximale relevante toename van stikstofdepositie op Vochtige heiden (laagveengebied) (H4010B).

Knelpunten
Er zijn knelpunten met betrekking tot waterkwantiteit en -kwaliteit en stikstofdepositie. Voor het ontwikkelen (of behoud) van een goede kwaliteit van vochtige heide zijn stabiele, hoge waterstanden optimaal. Daarnaast mag de waterbodem niet al te voedselrijk zijn aangezien dat negatief is voor het optreden van verlanding (Gebiedsanalyse-92, 2016). Het gebied voldoet echter nauwelijks aan de vereisten, waardoor nieuw oppervlak van verlanding over het algemeen achterblijft (Gebiedsanalyse-92, 2017). Als gevolg van verzuring door een hoge stikstofdepositie ontstaat er een overmatige bedekking van haarmos (Beheerplan-92, 2016). De vestiging van korstmossen – een kwaliteitsindicatie - kan worden verhinderd door verzurende N-depositie (Beheerplan-092, 2016). Verzuring zorgt niet voor afname van het oppervlak aan vochtige heide, en daarnaast is het niet bekend in hoeverre verzuring in het Natura 2000-gebied van toepassing is (Beheerplan-092, 2016). Verruiging en verbossing treedt versneld op als gevolg van stikstofdepositie, maar het effect kan door achterblijvend wintermaaibeheer worden versterkt (Gebiedsanalyse-92, 2017). Hoewel verruiging en verbossing bij successie in veenmosrietlanden een van nature optredend fenomeen is, wordt dit door stikstofdepositie versnelt. Als laatste is ook de toename van de exoot Cranberry een probleem in het Natura 2000-gebied Ilperveld, Varkensland, Oostzanerveld & Twiske dat versterkt wordt door stikstofdepositie. Daarnaast speelt in het Oostzanerveld ook gebrekkig beheer een rol. Op twee belangrijke locaties, waaronder de grootste dopheidelocatie in het Natura 2000-gebied wordt een onregelmatig maaibeheer uitgevoerd. Het oppervlak aan zachte berk en appelbes is hierdoor toegenomen, wat ten koste is gegaan van het heideoppervlak (pers. med. Van ’t Veer).
Dit heeft er allemaal toe geleid dat kwalificerende vochtige laagveenheide in het Oostzanerveld niet meer voorkomen (Natuurdoelanalyse, 2023). De toename van de biomassa van Cranberry ontstaat als de beschikbaarheid van stikstof wordt verhoogd. De belangrijkste bron daarbij is ammonium of een combinatie van ammonium en nitraat (Beheerplan-092, 2016).

Beoordeling toename van stikstofdepositie
Het habitattype H4010B Vochtige heide (laagveen) kent een matige kwaliteit met negatieve trend. Een overmaat aan stikstofdepositie vormt een van de knelpunten voor het habitattype. Op het volledige areaal van het habitattype binnen het Natura 2000-gebied is sprake van een relevante projectgebonden tijdelijke toename van stikstofdepositie. Ondanks het feit dat stikstofdepositie een knelpunt vormt voor H4010B, is de tijdelijke toename ten gevolge van het voorgenomen project dermate gering (maximaal 0,01 mol N/ha/jaar) dat het volledig weg valt binnen de natuurlijke variatie in depositie door variatie in meteorologische omstandigheden (gemiddeld 10% van de achtergronddepositie in dit geval 89 mol) (Marra et al., 2025, RIVM). Daarnaast zal een dergelijke en geringe depositie (<1 mol N/ha/jaar) nooit leiden tot directe schade aan de vegetatie, mede ook doordat niet alle stikstof ter beschikking komt aan de vegetatie (dit is mede door fluctuaties in de achtergronddeposities door bijvoorbeeld verschillen in temperatuur en neerslag, maar ook vanwege een verwachte permanente afname binnen Nederland) (Kos et al., 2024).
Het is, in het kader van het bovenstaande, uitgesloten dat in deze situatie een dergelijke geringe toename in depositie tot meetbare veranderingen in de abiotische randvoorwaarden (bodem pH, nutriënten beschikbaarheid), soortensamenstelling of structuur van het habitattype zal leiden.

Het voorgenomen project zal daarom geen significant negatieve gevolgen hebben voor de instandhoudingsdoelstellingen (uitbreiding oppervlak en behoud kwaliteit) van dit habitattype.

H7140B - Overgangs- en trilvenen (veenmosrietlanden)

Instandhoudingsdoelstelling
Het habitattype H7140B Overgangs- en Trilvenen (Veenmosrietlanden) heeft in het Natura 2000-gebied Ilperveld, Varkensland, Oostzanerveld & Twiske een uitbreidingsdoelstelling in relatie tot het oppervlak en een doelstelling voor behoud van de kwaliteit van het habitattype.

Huidige situatie en trend
Het habitattype H7140B Overgangs- en Trilvenen (Veenmosrietlanden) heeft een matige tot goede kwaliteit en een negatieve trend zowel het oppervlak als de kwaliteit (Natuurdoelanalyse-092, 2023). De grootste oppervlakten veenmosrietlanden komen voor in het Ilperveld. Daarnaast komt het habitattype veenmosrietlanden verspreid in het Oostzanerveld en Varkensland voor (Natuurdoelanalyse-092, 2023).

Berekende toename van stikstofdepositie
Op 79,4% (42,22 ha) van het aanwezig areaal met H7140B vindt, ten gevolge van de voorgenomen ontwikkeling, een toename van stikstofdepositie plaats. Van dit areaal met een toename van stikstofdepositie, ondervindt 100% een (naderende) overschrijding van de KDW door de huidige achtergronddepositie inclusief de berekende toename van stikstofdepositie. Het areaal met een (naderende) overschrijding van de KDW ondervindt een maximale toename van stikstofdepositie van 0,01 mol N/ha/jaar (figuur 12.3).

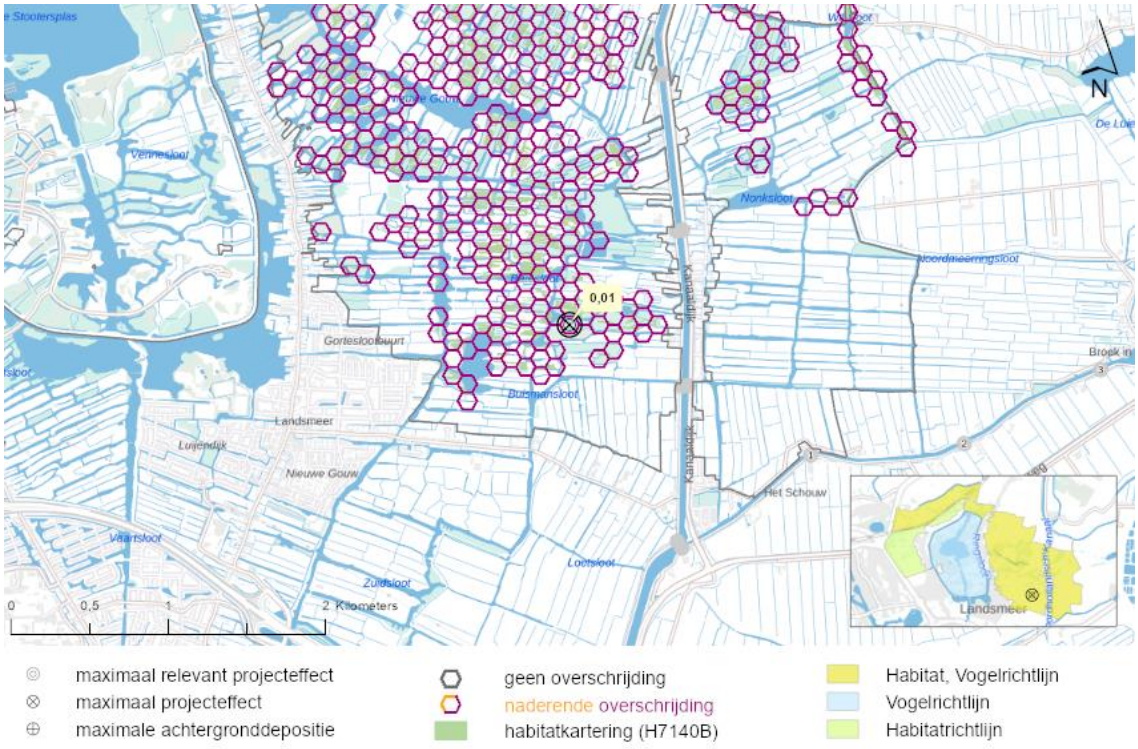

Figuur 12-3: De locatie in het Natura 2000-gebied Ilperveld, Varkensland, Oostzanerveld & Twiske met de maximale relevante toename van stikstofdepositie op Overgangs- en trilvenen (veenmosrietlanden) (H7140B).

Knelpunten
Knelpunten voor duurzame instandhouding bestaan onder andere uit te voedselrijk water en gebrek aan brak water, waardoor nieuwe verlandingsreeksen niet op gang komen, een te hoge stikstofdepositie en invasieve exoten (cranberry) (Natuurdoelanalyse-092, 2023).
Verzuring door stikstofdepositie heeft invloed op een versnelde successie van trilveen naar veenmosrietland wanneer de basenhuishouding onvoldoende wordt aangevuld met basenrijk water. Maar op plekken waar eenmaal veenmosrietland is ontstaan is verzuring meer een natuurlijk proces. Extra verzuring kan ook veroorzaakt worden door accumulatie van zwavel als gevolg van SO2-depositie in het verleden. Dat resulteert in verarming van het veenmosrietland doordat bij lagere ph waarden veenmossen gaan domineren. Deze effecten zullen minder optreden in (natte) jonge stadia die nog onder invloed staan van gebufferd grond- en/of oppervlaktewater. De afname van de typische soorten door stikstofdepositie leidt niet direct tot het verdwijnen van het vegetatietype, maar wel tot een afname van kwaliteit. Bij een bedekking van meer dan 50% met de N-minnende haarmossen wordt de vegetatie als een matig ontwikkelde vorm van H7140B veenmosrietland beschouwd, volgens het Beheerplan is dat bijna 25% van het oppervlak (Natura 2000-profieldocument, H7140B; Beheerplan-092, 2016). Dit is het gevolg van verdroging en verzuring door het dikker worden van de kragge (Gebiedsanalyse-92, 2017). In het Ilperveld en Oostzanerveld zijn grote delen van het veenmosrietland al verzuurd. Voor het realiseren van een goede kwaliteit van veenmosrietland, zijn voedselarme, tot matig voedselrijke milieucondities nodig met een goede waterkwaliteit (laag fosfor (P-) en stikstof (N-)gehalte, laag sulfaatgehalte).
Het gebied kent echter een hoge fosfaatbelasting, met name door aanvoer van voedselrijk water (Beheerplan-92, 2016). Dit bemoeilijkt de natuurlijke jonge verlanding. De veenmoslaag fungeert bij trilvenen en veenmosrietlanden als N-filter. De waterkwaliteit in het gebied is slecht vanwege de relatief hoge concentraties aan fosfaat, stikstof, en sulfaat. Deze hogere beschikbaarheid wordt veroorzaakt door de inlaat van fosfaat- en stikstofrijk water, interne eutrofiëring en bemesting van omliggende graslanden (Beheerplan-92, 2016). Door de slechte waterkwaliteit treedt er eutrofiëring op, en vormt daarmee het belangrijkste knelpunt (Gebiedsanalyse-92, 2017). Het vermestingsknelpunt versterkt de effecten van de verhoogde stikstofdepositie en kan op termijn, in relatie tot de hoge P- en N-beschikbaarheid in het oppervlaktewater, een ongunstige invloed hebben op de kwaliteit van het veenmosrietland (Beheerplan-92, 2016). Zonder beheer verruigen en verbossen veenmosrietlanden van nature. Bij een intacte hydrologische situatie zijn de effecten van stikstofdepositie beperkt door het bufferend vermogen en de ontwikkeling van veenmos. Het beheer voldoet op dit moment niet aan de randvoorwaarden voor veenmosrietland (Beheerplan-92, 2016). De omschakeling van maaien naar beweiding, en het laten liggen van rietmaaisel na het maaien is ongunstig voor de kwaliteit van het aanwezige veenmosrietland (H7140B).

Beoordeling toename van stikstofdepositie
Het habitattype H7140B Veenmosrietland kent een matig tot goede kwaliteit met negatieve trend. Een overmaat aan stikstofdepositie vormt een van de knelpunten voor het habitattype. Op 79,4% van het areaal van het habitattype in het Natura 2000-gebied is sprake van een relevante projectgebonden tijdelijke toename van stikstofdepositie. De slechte waterkwaliteit vormt het belangrijkste knelpunt, waarbij stikstofdepositie een ondergeschikte rol heeft.
Ondanks het feit dat stikstofdepositie een (ondergeschikt) knelpunt vormt voor

H7140B, is de toename ten gevolge van het voorgenomen project dermate gering (maximaal 0,01 mol N/ha/jaar) dat het volledig weg valt binnen de natuurlijke variatie in depositie door variatie in meteorologische omstandigheden (gemiddeld 10% van de achtergronddepositie) (Marra et al., 2025, RIVM). Daarnaast zal een dergelijke en geringe depositie (<1 mol N/ha/jaar) nooit leiden tot directe schade aan de vegetatie, mede ook doordat niet alle stikstof ter beschikking komt aan de vegetatie (dit is mede door fluctuaties in de achtergronddeposities door bijvoorbeeld verschillen in temperatuur en neerslag, maar ook vanwege een verwachte permanente afname binnen Nederland) (Kos et al., 2024).
Het is, in het kader van het bovenstaande, uitgesloten dat in deze situatie een dergelijke geringe toename in depositie tot meetbare veranderingen in de abiotische randvoorwaarden (bodem pH, nutriënten beschikbaarheid), soortensamenstelling of structuur van het habitattype zal leiden.
Het voorgenomen project zal daarom geen significant negatieve gevolgen hebben voor de instandhoudingsdoelstellingen (uitbreiding oppervlak en behoud van kwaliteit) van dit habitattype.

12.4 Beoordeling habitatsoorten

Uit de AERIUS-berekening blijkt dat er binnen het Natura 2000-gebied Ilperveld, Varkensland, Oostzanerveld & Twiske geen sprake is van een tijdelijke toename van stikstofdepositie op stikstofgevoelige leefgebieden van habitatsoorten met een definitieve status. Significant negatieve gevolgen zijn hierom op voorhand uitgesloten.

12.5 Beoordeling broedvogels

Uit de AERIUS-berekening blijkt dat er, ten gevolge van de voorgenomen ontwikkeling, binnen het Natura 2000-gebied Ilperveld, Varkensland, Oostzanerveld & Twiske sprake is van een tijdelijke toename van stikstofdepositie op het stikstofgevoelige leefgebied van één stikstofgevoelige broedvogel (tabel 12.4). De leefgebieden van de niet in tabel 12.4 opgenomen soorten met een instandhoudingsdoelstelling binnen het Natura 2000-gebied Ilperveld, Varkensland, Oostzanerveld & Twiske, zijn niet gevoelig voor stikstofdepositie, of er vindt geen relevante tijdelijke toename van stikstofdepositie plaats op stikstofgevoelig leefgebied van deze soorten. Significant negatieve gevolgen voor deze overige broedvogelsoorten zijn daarom op voorhand uitgesloten.

Tabel 12.4: Berekende stikstofdepositiewaarden in mol N/ha/jaar op de leefgebieden van aangewezen soorten binnen het Natura 2000-gebied Ilperveld, Varkensland, Oostzanerveld & Twiske. De tabel bevat enkel soorten met een projecteffect op het leefgebied ≥0,01 mol N/ha/jaar. Depositiewaarden zijn gebaseerd op de resultaten uit de meest recente versie van AERIUS-Calculator (AERIUS 2025) en worden weergegeven in mol N/ha/jaar.

Soortcode	Broedvogel	Leefgebied[1]	KDW[2]	Maximale achtergrond depositie[3]	Maximaal effect[4]	Maximaal relevant effect[5]
A153	Watersnip	H7140B, ZGH7140B	500	1388	0,01	0,01

***1.** De habitat- en/of leefgebiedtypen met een toename van stikstofdepositie binnen het leefgebied van de soort volgens de relatie-leefgebied tabel (BIJ12 2020). **2.** KDW van het meest gevoelige habitat- of leefgebiedtype binnen het leefgebied van de kwalificerende soort volgens Wamelink et al. (2023) **3.** Achtergronddepositie volgens de meest recente versie van AERIUS-Calculator.*

*kleuren betreft: een overschrijding KDW. **4.** De maximale stikstofbijdrage op het leefgebied van de betreffende soort op basis van de meest recente versie van AERIUS-Calculator. **5.** De maximale toename van stikstofdepositie op hexagonen met een (naderende) overschrijding van de KDW door achtergronddepositie inclusief de berekende toename.*

Voor de effectbeoordeling op de aangewezen stikstofgevoelige leefgebieden van broedvogels met een relevante tijdelijke toename van stikstofdepositie (tabel 12.4), wordt de belangrijkste informatie samengevat in tabel 12.5.

Tabel 12.5: Basisgegevens voor de effectbeoordeling van de toename van stikstofdepositie op leefgebieden van broedvogels binnen het Natura 2000-gebied Ilperveld, Varkensland, Oostzanerveld & Twiske.

Soortcode	Broedvogel	Leefgebied[1]	Maximaal relevant effect[2]	Areaal met relevant effect (ha)[3]	Relevant t.o.v. totaal areaal (%)[4]
A153	Watersnip	H7140B, ZGH7140B	0,01	42,22	91,4%

***1.** De habitat- en/of leefgebiedtypen met een toename van stikstofdepositie binnen het leefgebied van de soort volgens de relatie-leefgebied tabel (BIJ12 2020). **2.** Maximale toename van stikstofdepositie in mol N/ha/jaar op hexagonen met een (naderende) overschrijding van de KDW door achtergronddepositie inclusief het berekende stikstofeffect. **3.** Totaal gekarteerd oppervlak met een relevante toename van stikstofdepositie op basis van de meest recente habitattypenkaart (AERIUS 2025). **4.** Het percentage aan areaal met een relevante toename van stikstofdepositie ten opzichte van het totale areaal binnen het Natura 2000-gebied.*

In de volgende paragrafen wordt de tijdelijke toename van stikstofdepositie op het leefgebied van iedere broedvogelsoort uit tabel 12.5 beoordeeld. Zie bijlage 1 voor een algemene omschrijving per soort.

A153 - Watersnip

Instandhoudingsdoelstelling

De instandhoudingsdoelstelling voor de watersnip in Natura 2000-gebied Ilperveld, Varkensland, Oostzanerveld & Twiske is uitbreiding en verbetering van omvang en van kwaliteit van het leefgebied met een draagkracht voor minimaal 60 broedparen.

Huidig voorkomen en trend in populatie

De watersnip komt met waarnemingen in 2022 met zes aantal broedparen voor in het Natura 2000-gebied Ilperveld, Varkensland, Oostzanerveld & Twiske. Er is sinds 1992 sprake van een negatieve trend in aantallen (Sovon). De trend voor heel Nederland lijkt stabiel voor de Watersnip.

Omschrijving leefgebied

De watersnip is voor geschikt broedgebied voornamelijk afhankelijk van gebieden met moerassig laagveen, hoogveen en natte heiden en zeer vochtige schrale graslanden op veengrond of in uiterwaarden en open beekdalen (N2000-profieldocument, A153). De nestplaats is gelegen in de verlandingszone van moerasgebieden of in gemaaide rietvelden. In het Natura 2000-gebied Ilperveld, Varkensland, Oostzanerveld & Twiske vormt het habitattype veenmosrietland (H7140B) een belangrijk onderdeel van het leefgebied. In grasland nestelt de soort alleen in vochtige hooilanden en extensief beweide natte graslanden met een waterpeil van 0-20 cm beneden het maaiveld. De oppervlakte van de nestbiotoop hoeft niet groot te zijn. Het nest wordt gebouwd tussen graspollen van 15-20 cm hoogte, in lage ruigte of tussen veenmoswallen. De voedselbiotoop kan identiek zijn aan de nestbiotoop, maar kan ook apart liggen. De watersnip foerageert in ondiepe greppels, sloten, poeltjes, slikranden en in tot 10 cm diep water (N2000-profieldocument, A153).

Gezien de negatieve trend, onbekend aantal broedparen en doelstelling voor verbetering van kwaliteit is de kwaliteit van het leefgebied naar verwachting slecht. Om het leefgebied te herstellen is in de eerste beheerplanperiode een mozaïek van in totaal 150 ha vochtig weidevogelgrasland en vochtig hooiland in het Ilperveld tot stand gebracht voor de watersnip en kemphaan. Dit heeft echter nog niet geleid tot een toename in de aantallen broedende watersnippen in het gebied (beheerplan-092, 2023).

Berekende toename van stikstofdepositie
Op 91,4% (42,22 ha) van het totale stikstofgevoelige leefgebied van de broedvogelsoort Watersnip vindt, ten gevolge van de voorgenomen ontwikkeling, een toename van stikstofdepositie plaats. Van dit areaal met een toename van stikstofdepositie, ondervindt 100% een (naderende) overschrijding van de KDW door de huidige achtergronddepositie inclusief de berekende toename van stikstofdepositie. Het areaal met een (naderende) overschrijding van de KDW ondervindt een maximale toename van stikstofdepositie van 0,01 mol N/ha/jaar (figuur 12.4).

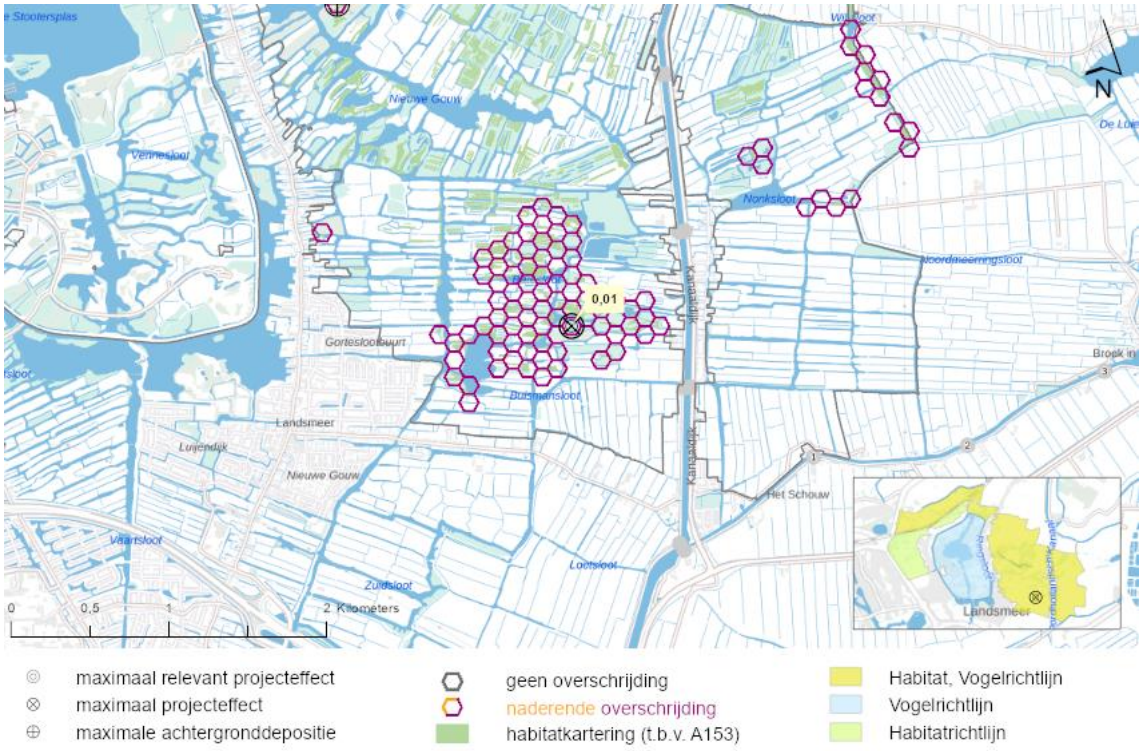

Figuur 12-4: De locatie in het Natura 2000-gebied Ilperveld, Varkensland, Oostzanerveld & Twiske met de maximale relevante toename van stikstofdepositie op het leefgebied van Watersnip (A153).

Knelpunten
Knelpunten zijn te lage grondwaterstanden, te voedselrijke bodems met een ongezond bodemleven en te intensief beheer (Natuurdoelanalyse, 2023). Door veenvorming aan de bodem vastgegroeide kraggen zijn slecht bestand tegen uitdroging, vooral tijdens droogte in de zomer. Verdroging versterkt de effecten van toenemende eutrofiëring onder invloed van N-depositie, omdat er dan meer nutriënten uit de veenbodem vrijkomen (Beheerplan-092, 2016). Het leidt tot vegetatieverdichting, zoals een toename van grassen (pijpenstrootje) en een snellere kieming van houtige gewassen, zoals zachte berk, appelbes, lijsterbes,

krentenboompje en bramen (Beheerplan-092, 2016). Verruiging van moerassig biotoop is slecht voor het bodemleven en dus voor het voedselaanbod (N2000 profieldocument, A153). Als gevolg van verdroging kan het aandeel vochtige tot natte leefgebied afnemen, en daarmee minder tot ongeschikt worden als nestbiotoop.

Beoordeling toename van stikstofdepositie
De kwaliteit van het leefgebied van de watersnip is slecht. Het langjarige seizoensgemiddelde van het aantal broedparen van de watersnip is onbekend en de trend is negatief. Knelpunten liggen vooral in het optreden van verdroging en verruiging, stikstofdepositie vormt slechts een beperkt knelpunt. Wel worden de effecten van stikstofdepositie versterkt door verdroging. Op 91,4% van het areaal aan stikstofgevoelig leefgebied is sprake van een relevante projectgebonden tijdelijke toename van stikstofdepositie. Ondanks het feit dat stikstofdepositie een knelpunt vormt voor de watersnip, is de toename ten gevolge van het voorgenomen project dermate gering (maximaal 0,01 mol N/ha/jaar) dat het volledig weg valt binnen de natuurlijke variatie in depositie door variatie in meteorologische omstandigheden (gemiddeld 10% van de achtergronddepositie) (Marra et al., 2025, RIVM). Daarnaast zal een dergelijke en geringe depositie (<1 mol N/ha/jaar) nooit leiden tot directe schade aan de vegetatie, mede ook doordat niet alle stikstof ter beschikking komt aan de vegetatie (dit is mede door fluctuaties in de achtergronddeposities door bijvoorbeeld verschillen in temperatuur en neerslag, maar ook vanwege een verwachte permanente afname binnen Nederland) (Kos et al., 2024), waardoor het leefgebied dus niet wordt aangetast en er daarmee geen effect is op de watersnip.
Het is, in het kader van het bovenstaande, uitgesloten dat in deze situatie een dergelijke geringe toename in depositie tot meetbare veranderingen in de abiotische randvoorwaarden (bodem pH, nutriënten beschikbaarheid), soortensamenstelling of structuur van het leefgebied zal leiden.
Het voorgenomen project zal daarom geen significant negatieve gevolgen hebben voor de instandhoudingsdoelstellingen (uitbreiding oppervlak en verbetering van kwaliteit) van de broedvogel.

12.6 Beoordeling niet-broedvogels

Uit de AERIUS-berekening blijkt dat er binnen het Natura 2000-gebied Ilperveld, Varkensland, Oostzanerveld & Twiske geen sprake is van een toename van stikstofdepositie op stikstofgevoelige leefgebieden van niet-broedvogels met een definitieve status. Significant negatieve gevolgen zijn hierom op voorhand uitgesloten.

12.7 Conclusie

De voorgenomen ontwikkeling veroorzaakt een tijdelijke toename van 0,01 aan stikstofdepositie op stikstofgevoelige natuur binnen het Natura 2000-gebied Ilperveld, Varkensland, Oostzanerveld & Twiske. Voor de habitattypen en/of leefgebieden van kwalificerende soorten waarvoor geldt dat de KDW wordt overschreden, is onderzocht of de berekende tijdelijke toename aan stikstofdepositie kan leiden tot een in ecologische zin aantoonbare aantasting van de kwaliteit of oppervlakte verlies van het stikstofgevoelige areaal. Op basis van een gebiedsspecifieke analyse kan worden geconcludeerd dat dit niet het geval is. De stikstoftoename ten gevolge van de voorgenomen ontwikkeling staat ook niet in de weg van het behalen van de instandhoudingsdoelstellingen

van stikstofgevoelige habitattypen. Significant negatieve gevolgen door de geringe tijdelijke toename van stikstofdepositie ten gevolgde van het voorgenomen project zijn hierom uitgesloten.

13 Effectbeoordeling cumulatie

Dit hoofdstuk gaat in op de toetsing van mogelijke cumulatieve effecten van stikstof. Cumulatie van stikstof kan ontstaan op habitattypen en/of leefgebieden binnen een Natura 2000-gebied. De afbakening hiervan is gelijk aan die in paragraaf 1.3.

Voor het opstellen van de lijst met projecten waarmee cumulatie kan optreden is een vergunningeninventarisatie uitgevoerd (zie paragraaf 2.5 & 2.6). Uit de inventarisatie zijn verschillende vergunningen naar voren gekomen waarmee een toename van stikstofdepositie wordt toegestaan. Tabellen 13.1 tot en met 13.9 geven een overzicht weer van de gevonden vergunde projecten met een significante toename aan stikstofdepositie op minstens één van de genoemde Natura 2000-gebieden. In tabel 13.10 staat een samenvatting van alle verzamelde gegevens per Natura 2000-gebied.

Tabel 13.1: Vergunde stikstofplannen of -projecten sinds 29 mei 2019 met een stikstofeffect op Oostelijke Vechtplassen. Datum van bekendmaking, vergunningverlener en de maximale bijdragen staan vermeld in onderstaande tabel. * = ontwerpbesluit

Plan of Project (kenmerk)	**Datum van besluit**	**Vergunning verlener**	**Maximale bijdrage [mol N/ha/jaar]**	
			Tijdelijk	**Permanent**
aanleg, exploitatie en verwijdering Net op zee Hollandse Kust (west Beta)	28-10-2021	Ministerie van LNV	0,30	0,00
Definitief besluit vergunning Wet natuurbescherming project Exploitatie Luchthaven Schiphol	26-09-2023	Ministerie van LNV	0,00	-0,02
Ontwerpbesluit voor de aanleg en ingebruikneming van een inrichting voor de productie van (bio-)LNG op basis van groen gas aan de Siciliëweg ongenummerd te Amsterdam Westpoort	27-11-2023	Provincie Noord-Holland	-0,09	-0,09
Bestemmingsplan Oost-Westas (HOV) Huizen	15-03-2024	Gemeente Huizen	0,02	0,00
TOTAAL (exclusief het maximale relevante projectgebonden stikstofeffect)			0,23	-0,11
TOTAAL (inclusief het maximale relevante projectgebonden stikstofeffect)			0,35	-0,11

Tabel 13.2: Vergunde stikstofplannen of -projecten sinds 29 mei 2019 met een stikstofeffect op Naardermeer. Datum van bekendmaking, vergunningverlener en de maximale bijdragen staan vermeld in onderstaande tabel. * = ontwerpbesluit

Plan of Project (kenmerk)	**Datum van besluit**	**Vergunning verlener**	**Maximale bijdrage [mol N/ha/jaar]**	
			Tijdelijk	**Permanent**
aanleg, exploitatie en verwijdering Net op zee Hollandse Kust (west Beta)	28-10-2021	Ministerie van LNV	0,34	0,00
Definitief besluit vergunning Wet natuurbescherming project Exploitatie Luchthaven Schiphol	26-09-2023	Ministerie van LNV	0,00	-0,02
Ontwerpbesluit voor de aanleg en ingebruikneming van een inrichting voor de productie van (bio-)LNG op basis van groen gas aan de Siciliëweg ongenummerd te Amsterdam Westpoort	27-11-2023	Provincie Noord-Holland	-0,10	-0,10
Bestemmingsplan Oost-Westas (HOV) Huizen	15-03-2024	Gemeente Huizen	0,03	0,00
TOTAAL (exclusief het maximale relevante projectgebonden stikstofeffect)			0,27	-0,12
TOTAAL (inclusief het maximale relevante projectgebonden stikstofeffect)			0,35	-0,12

Tabel 13.3: Vergunde stikstofplannen of -projecten sinds 29 mei 2019 met een stikstofeffect op Nieuwkoopse Plassen & De Haeck. Datum van bekendmaking, vergunningverlener en de maximale bijdragen staan vermeld in onderstaande tabel. * = ontwerpbesluit

Plan of Project (kenmerk)	**Datum van besluit**	**Vergunning verlener**	**Maximale bijdrage [mol N/ha/jaar]**	
			Tijdelijk	**Permanent**
Bestemmingsplan Vietersdijk 34	1-10-2020	Gemeente Bergeijk	0,00	0,01
Omgevingsvisie Sliedrecht	09-11-2021	Gemeente Sliedrecht	0,00	-0,02
Bestemmingsplan Burgemeester Damenparken Glanerbrook	04-07-2022	Gemeente Sittard-Geleen	0,00	0,01
Europees Massagoed Overslag	22-02-2024	Gemeente Rotterdam	0,00	-0,16
TOTAAL (exclusief het maximale relevante projectgebonden stikstofeffect)			0,00	-0,16
TOTAAL (inclusief het maximale relevante projectgebonden stikstofeffect)			0,06	-0,16

Tabel 13.4: Vergunde stikstofplannen of -projecten sinds 29 mei 2019 met een stikstofeffect op Botshol. Datum van bekendmaking, vergunningverlener en de maximale bijdragen staan vermeld in onderstaande tabel. * = ontwerpbesluit

Plan of Project (kenmerk)	**Datum van besluit**	**Vergunning verlener**	**Maximale bijdrage [mol N/ha/jaar]**	
			Tijdelijk	**Permanent**
aanleg, exploitatie en verwijdering Net op zee Hollandse Kust (west Beta)	28-10-2021	Ministerie van LNV	0,25	0,00

Plan of Project (kenmerk)	Datum van besluit	Vergunning verlener	Maximale bijdrage [mol N/ha/jaar]	
			Tijdelijk	Permanent
Definitief besluit vergunning Wet natuurbescherming project Exploitatie Luchthaven Schiphol	26-09-2023	Ministerie van LNV	0,00	-0,04
Ontwerpbesluit voor de aanleg en ingebruikneming van een inrichting voor de productie van (bio-)LNG op basis van groen gas aan de Siciliëweg ongenummerd te Amsterdam Westpoort	27-11-2023	Provincie Noord-Holland	-0,05	-0,09
Bestemmingsplan Oost-Westas (HOV) Huizen	15-03-2024	Gemeente Huizen	0,01	0,00
TOTAAL (exclusief het maximale relevante projectgebonden stikstofeffect)			0,21	-0,13
TOTAAL (inclusief het maximale relevante projectgebonden stikstofeffect)			0,28	-0,13

Tabel 13.5: Vergunde stikstofplannen of -projecten sinds 29 mei 2019 met een stikstofeffect op Zouweboezem. Datum van bekendmaking, vergunningverlener en de maximale bijdragen staan vermeld in onderstaande tabel. * = ontwerpbesluit

Plan of Project (kenmerk)	Datum van besluit	Vergunning verlener	Maximale bijdrage [mol N/ha/jaar]	
			Tijdelijk	Permanent
Zandwinning op Noordzee door DMB	01-01-2020	Ministerie van LNV	0,01	0,00
Vergunning Eindhoven Airport	05-11-2020	Ministerie van LNV	0,00	0,05
Salmsteke Uiterwaard (NL.IMRO.0331, ECLI:NL:RBMNE:2022:2406)	24-05-2022	Gedeputeerde Staten van Utrecht	0,00	0,01
Melkrundveehouderij Gorissenweg 1, Noordeloos	02-08-2023	Omgevingsdienst Haaglanden	0,00	-0,07
A50 Ewijk-Bankhoef-Paalgraven	02-10-2023	Ministerie van I&W	0,00	-0,05
Ontwerpbesluit Omgevingsvergunning Natura 2000-activiteit: Planuitwerking KRW Sliedrechtse Biesbosch	01-01-2025	Staatssecretaris van LVVN	0,02	0,00
TOTAAL (exclusief het maximale relevante projectgebonden stikstofeffect)			0,03	-0,06
TOTAAL (inclusief het maximale relevante projectgebonden stikstofeffect)			0,06	-0,06

Tabel 13.6: Vergunde stikstofplannen of -projecten sinds 29 mei 2019 met een stikstofeffect op Uiterwaarden Lek. Datum van bekendmaking, vergunningverlener en de maximale bijdragen staan vermeld in onderstaande tabel. * = ontwerpbesluit

Plan of Project (kenmerk)	**Datum van besluit**	**Vergunningverlener**	**Maximale bijdrage [mol N/ha/jaar]**	
			Tijdelijk	**Permanent**
Zandwinning op Noordzee door DMB	01-01-2020	Ministerie van LNV	0,01	0,00
Vergunning Eindhoven Airport	05-11-2020	Ministerie van LNV	0,00	0,05
Salmsteke Uiterwaard (NL.IMRO.0331, ECLI:NL:RBMNE:2022:2406)	24-05-2022	Gedeputeerde Staten van Utrecht	0,00	0,03
Melkrundveehouderij Gorissenweg 1, Noordeloos	02-08-2023	Omgevingsdienst Haaglanden	0,00	-1,19
A50 Ewijk-Bankhoef-Paalgraven	02-10-2023	Ministerie van I&W	0,00	-0,03
Ontwerpbesluit Omgevingsvergunning Natura 2000-activiteit: Planuitwerking KRW Sliedrechtse Biesbosch	01-01-2025	Staatssecretaris van LVVN	0,01	0,00
TOTAAL (exclusief het maximale relevante projectgebonden stikstofeffect)			0,02	-1,14
TOTAAL (inclusief het maximale relevante projectgebonden stikstofeffect)			0,04	-1,14

Tabel 13.7: Vergunde stikstofplannen of -projecten sinds 29 mei 2019 met een stikstofeffect op Lingegebied & Diefdijk-Zuid,. Datum van bekendmaking, vergunningverlener en de maximale bijdragen staan vermeld in onderstaande tabel. * = ontwerpbesluit

Plan of Project (kenmerk)	**Datum van besluit**	**Vergunning verlener**	**Maximale bijdrage [mol N/ha/jaar]**	
			Tijdelijk	**Permanent**
Zandwinning op Noordzee door DMB	01-01-2020	Ministerie van LNV	0,01	0,00
Tracébesluit A27/A12 Ring Utrecht 2020	17-11-2020	Provinciale Staten	0,00	0,21
Dijkversterking Wolferen-Sprok	19-04-2021	Waterschap Rivierenland	0,01	0,00
Zuiderlingedijk 9, Gorinchem	03-12-2021	Omgevingsdienst Haaglanden	0,57	0,00
Melkrundveehouderij Gorissenweg 1, Noordeloos	02-08-2023	Omgevingsdienst Haaglanden	0,00	-0,19
A50 Ewijk-Bankhoef-Paalgraven	02-10-2023	Ministerie van I&W	0,66	-0,19
Ontwerpbesluit Omgevingsvergunning Natura 2000-activiteit: Planuitwerking KRW Sliedrechtse Biesbosch	01-01-2025	Staatssecretaris van LVVN	0,07	0,00
TOTAAL (exclusief het maximale relevante projectgebonden stikstofeffect)			0,67	-0,19

Plan of Project (kenmerk)	Datum van besluit	Vergunning verlener	Maximale bijdrage [mol N/ha/jaar]	
			Tijdelijk	Permanent
TOTAAL (inclusief het maximale relevante projectgebonden stikstofeffect)			0,67	-0,17

Tabel 13.8: Vergunde Wnb stikstofplannen of -projecten sinds 29 mei 2019 met een stikstofeffect op Biesbosch. Datum van bekendmaking, vergunningverlener en de maximale bijdragen staan vermeld in onderstaande tabel. * = ontwerpbesluit

Plan of Project (kenmerk)	Datum van besluit	Vergunning verlener	Maximale bijdrage [mol N/ha/jaar]	
			Tijdelijk	Permanent
Dijkversterking Gorinchem - Waardenburg	15-10-2020	Gemeente West Betuwe en Gorinchem	0,01	0,00
Werklandschap Wijkevoort	31-08-2021	Gemeente Tilburg	-0,01	0,00
Lob van Gennep	02-11-2021	Ministerie I&W	0,01	0,00
Bestemmingsplan Bulkenaar, Roosendaal	15-12-2021	Gemeente Roosendaal	0,00	-0,01
TOTAAL (exclusief het maximale relevante projectgebonden stikstofeffect)			0,01	-0,01
TOTAAL (inclusief het maximale relevante projectgebonden stikstofeffect)			0,02	-0,01

Tabel 13.9: Vergunde Wnb stikstofplannen of -projecten sinds 29 mei 2019 met een stikstofeffect op Ilperveld, Varkensland, Oostzanerveld & Twiske. Datum van bekendmaking, vergunningverlener en de maximale bijdragen staan vermeld in onderstaande tabel. * = ontwerpbesluit

Plan of Project (kenmerk)	Datum van besluit	Vergunning verlener	Maximale bijdrage [mol N/ha/jaar]	
			Tijdelijk	Permanent
aanleg, exploitatie en verwijdering Net op zee Hollandse Kust (west Beta)	28-10-2021	Ministerie van LNV	0,45	0,00
Definitief besluit vergunning Wet natuurbescherming project Exploitatie Luchthaven Schiphol	26-09-2023	Ministerie van LNV	0,00	-0,04
Ontwerpbesluit voor de aanleg en ingebruikneming van een inrichting voor de productie van (bio-)LNG op basis van groen gas aan de Siciliëweg ongenummerd te Amsterdam Westpoort	27-11-2023	Provincie Noord-Holland	-0,37	-0,57
TOTAAL (exclusief het maximale relevante projectgebonden stikstofeffect)			0,08	-0,61
TOTAAL (inclusief het maximale relevante projectgebonden stikstofeffect)			0,09	-0,61

Tabel 13.10: Overzicht van en permanente stikstofbijdragen in cumulatie met reeds vergunde projecten, inclusief ontwerpbesluiten

Natura 2000-gebied	Maximale tijdelijke bijdrage door het project [mol N/ha/j]	Som van maximale bijdragen door reeds vergunde projecten [mol N/ha/j]		Maximale cumulatieve bijdrage inclusief voorgenomen project [mol N/ha/j]	
		Tijdelijk	Permanent	Tijdelijk	Permanent
Oostelijke Vechtplassen	0,12	0,23	-0,11	0,35	-0,11
Naardermeer	0,08	0,27	-0,12	0,35	-0,12
Nieuwkoopse Plassen & De Haeck	0,06	0,00	-0,16	0,06	-0,16
Botshol	0,07	0,21	-0,13	0,28	-0,13
Zouweboezem	0,03	0,03	-0,06	0,06	-0,06
Uiterwaarden Lek	0,02	0,02	-1,14	0,04	-1,14
Lingegebied & Diefdijk-Zuid	0,01	0,66	-0,17	0,67	-0,17
Biesbosch	0,01	0,01	-0,01	0,02	-0,01
Ilperveld, Varkensland, Oostzanerveld & Twiske	0,01	0,08	-0,61	0,09	-0,61

Wanneer het habitattype of leefgebied van aangewezen soorten geen (naderende) overschrijding heeft van de KDW of wanneer stikstofdepositie geen knelpunt vormt, wordt er geconcludeerd dat erop zichzelf als ook in cumulatie geen sprake kan zijn van significante gevolgen. Voor gebieden met een naderende overbelasting is de cumulatieve toename van stikstofdepositie op voorhand verwaarloosbaar ten opzichte van de bandbreedte van 70 mol N/ha/jaar onder de KDW. De bandbreedte is ruim voldoende om met zekerheid te kunnen stellen dat projecten/plannen in cumulatie niet tot significant negatieve gevolgen zullen leiden.

Wanneer het project op zichzelf niet leidt tot significante gevolgen maar wanneer er wel een overschrijding is van de KDW, dan wordt aan de hand van de huidige staat van instandhouding, de kwaliteit, het bestaand beheer, de geëffectueerde maatregelen en/of trend beoordeeld of er in cumulatie met andere plannen/projecten sprake kan zijn van significante gevolgen.

De totale cumulatieve depositie in de tabellen 13.1 tot en met 13.9 gaat uit van een worst-case scenario. Dit houdt in dat de analyse uitgaat van een situatie waar de volledige plan- of projectgebonden stikstofuitstoot, zoals vernoemd in de tabellen 13.1 tot en met 13.9, in cumulatie met de voorliggende projectgebonden stikstofuitstoot van het project 380kV hoogspanningsverbinding Krimpen a/d IJssel – Diemen op hetzelfde moment, in zijn volledige hoeveelheid op de Natura 2000-gebieden neerslaat. In de praktijk

zal de depositie juist op verschillende locaties en habitattypen neerdalen, in verschillende hoeveelheden.

Daarbij kennen de vergunden plannen en projecten ook verschillende uitvoeringsjaren. De daadwerkelijke cumulatie van tijdelijke stikstofdepositie op het door het voorliggende project beïnvloede areaal is daarom minder dan dat waarvan in dit hoofdstuk wordt uitgegaan.

In de Natura 2000-gebieden waar dit project een relevante toename van stikstofdepositie heeft, is in de inventarisatie een aantal projecten gevonden dat invloed heeft op de totale stikstofdepositie (tabel 13.10). In de gebieden ‘Nieuwkoopse Plassen & De Haeck’, ‘Zouweboezem’, ‘Uiterwaarden Lek’, ‘Ilperveld, Varkensland, Oostzanerveld & Twiske’ is sprake van een permanente cumulatieve afname van stikstofdepositie die groter is dan de cumulatieve toename en heeft de toename van stikstofdepositie ten gevolge van dit project ook in cumulatie met zekerheid geen negatieve gevolgen.

In de andere gebieden, ‘Oostelijke Vechtplassen’, ‘Naardermeer’, ‘Botshol’, en ‘Lingegebied & Diefdijk-Zuid’, is sprake van een relevante toename van >0,10 mol N/ha/jaar. In het Natura 2000-gebied ‘Lingegebied & Diefdijk-Zuid’ is sprake van een relevante cumulatieve toename van 0,66 mol N/ha/jaar, tegenover een relevante permanente afname van 0,17 mol N/ha/jaar. Gezien dit een kortlopend project is, zal de totale toename over de duur van het project gering zijn (over 2 jaar 0,67 mol N/ha/jaar aan toename) en in relatief korte tijd ook gecompenseerd kunnen worden door de cumulatieve permanente afname aan stikstofdepositie. Ook hier zal de permanente projectgebonden toename zowel als de tijdelijke toename van stikstofdepositie geen gevolgen hebben voor de aanwezige habitattypen en/of aanwezige habitatsoorten.

In het Natura 2000-gebied ‘Biesbosch’ is sprake van een relevante cumulatieve toename van 0,02 mol N/ha/jaar, tegenover een respectievelijke relevante permanente afname van 0,01 mol N/ha/jaar. Gezien dit een kortlopend project is, zal de totale toename over de duur van het project gering zijn (gedurende 2 jaar 0,02 mol N/ha/jaar aan toename) en in relatief korte tijd ook gecompenseerd kunnen worden door de cumulatieve permanente afname aan stikstofdepositie. Ook hier zal de zowel permanente als tijdelijke projectgebonden toename van stikstofdepositie geen gevolgen hebben voor de aanwezige habitattypen en/of aanwezige habitatsoorten.

14 Conclusie

14.1 Algehele conclusie

De voorgenomen ontwikkeling veroorzaakt een tijdelijke toename van stikstofdepositie van maximaal 0,12 mol N/ha/jaar op stikstofgevoelige natuur binnen Natura 2000-gebieden. Er is daarnaast ook gekeken of een tijdelijke toename van 0,05 mol N/ha/jaar een effect kan hebben op het herstel van verloren natuur binnen het Natura 2000-gebied Botshol. Voor de habitattypen en/of leefgebieden van kwalificerende soorten waarvoor geldt dat de KDW wordt overschreden, is onderzocht of de berekende tijdelijke toename van stikstofdepositie kan leiden tot een in ecologische zin aantoonbare aantasting van de kwaliteit of oppervlakteverlies van het stikstofgevoelige areaal.

Op basis van een gebiedsspecifieke analyse kan worden geconcludeerd dat het is uitgesloten dat de berekende tijdelijke toenames van stikstofdepositie ten gevolge van de voorgenomen ontwikkeling zullen leiden tot een negatief ecologisch effect. Hiermee worden ook mogelijk belemmeringen op hersteldoelen voor herstelhexagonen binnen het Natura 2000-gebied Botshol niet negatief, in ecologische zin, beïnvloed. Daarnaast is een cumulatietoets uitgevoerd, om te achterhalen of de voorgenomen ontwikkeling in cumulatie met andere projecten voor significant negatieve effecten zorgt. Ook hieruit bleek dat significante effecten ten gevolge van de voorgenomen ontwikkeling zijn uitgesloten.

14.2 Oostelijke Vechtplassen

De voorgenomen ontwikkeling veroorzaakt een tijdelijke toename van stikstofdepositie maximaal 0,12 mol N/ha/jaar op stikstofgevoelige natuur binnen het Natura 2000-gebied Oostelijke Vechtplassen. De voorgenomen ontwikkeling resulteert in een toename van stikstofdepositie op acht habitattypen en twee habitatrichtlijnsoorten.

Voor de habitattypen en/of leefgebieden van soorten waarvoor geldt dat de KDW (naderend) wordt overschreden (H3140, H4010B, H6410, H7140A, H7140B, H7210, H91D0, H9999, H1016 Zeggekorfslak en H1903 Groenknolorchis), is onderzocht of de berekende tijdelijke toename van stikstofdepositie kan leiden tot een in ecologische zin aantoonbare aantasting van de kwaliteit of oppervlakte verlies van het stikstofgevoelige areaal. Op basis van een gebiedsspecifieke analyse wordt geconcludeerd dat significant negatieve gevolgen voor de instandhoudingsdoelstellingen van alle habitattypen en kwalificerende soorten kunnen worden uitgesloten.

14.3 Naardermeer

De voorgenomen ontwikkeling veroorzaakt een tijdelijke toename van stikstofdepositie maximaal 0,08 mol N/ha/jaar op stikstofgevoelige natuur binnen het Natura 2000-gebied Naardermeer. De voorgenomen ontwikkeling resulteert in een toename van stikstofdepositie op zeven habitattypen en twee habitatrichtlijnsoorten.

Voor de habitattypen en/of leefgebieden van soorten waarvoor het Naardermeer is aangewezen en waarvoor geldt dat de KDW (naderend) wordt overschreden (H3130, H4010B, H6410, H7140A, H7140B, H91D0, H9999, H1016 Zeggekorfslak en H1903 Groenknolorchis), is onderzocht of de berekende tijdelijke toename van stikstofdepositie kan leiden tot een in ecologische zin aantoonbare aantasting van de kwaliteit of oppervlakte verlies van het stikstofgevoelige areaal. Op basis van een gebiedsspecifieke analyse wordt geconcludeerd dat significant negatieve gevolgen voor de instandhoudingsdoelstellingen van alle habitattypen en kwalificerende soorten kunnen worden uitgesloten.

14.4 Botshol

De voorgenomen ontwikkeling veroorzaakt een tijdelijke toename van stikstofdepositie maximaal 0,07 mol N/ha/jaar op stikstofgevoelige natuur binnen het Natura 2000-gebied Botshol. De voorgenomen ontwikkeling resulteert in een toename van stikstofdepositie op twee habitattypen.

Voor de habitattypen waarvoor geldt dat de KDW (naderend) wordt overschreden (H7140B en H7210), is onderzocht of de berekende tijdelijke toename van stikstofdepositie kan leiden tot een in ecologische zin aantoonbare aantasting van de kwaliteit of oppervlakte verlies van het stikstofgevoelige areaal. Daarnaast is ook bekeken of de berekende tijdelijke depositietoename van maximaal 0,03 mol N/ha/jaar op herstelhexagonen (H3140l/ZGH310lv kranswierwateren inlaagveengebieden, H3150baz meren met krabbenscheer en fonteinkruiden, buiten afgesloten zeearmen, H7140B overgangs- en tilvenen (veenmosrietlanden) en H7210 galigaanmoerassen) in de weg staat van herstel en de eventuele terugkeer van habitattypes binnen hexagonen. Op basis van een gebiedsspecifieke analyse wordt geconcludeerd dat significant negatieve gevolgen voor de instandhoudingsdoelstellingen van alle habitattypen kunnen worden uitgesloten.

14.5 Nieuwkoopse Plassen & De Haeck

De voorgenomen ontwikkeling veroorzaakt een tijdelijke toename van stikstofdepositie maximaal 0,06 mol N/ha/jaar op stikstofgevoelige natuur binnen het Natura 2000-gebied Nieuwkoopse Plassen & De Haeck. De voorgenomen ontwikkeling resulteert in een tijdelijke toename van stikstofdepositie op vijf habitattypen.

Voor de habitattypen/leefgebied van soorten waarvoor geldt dat de KDW (naderend) wordt overschreden (H4010B, H6410, H7140A, H7140B en H91D0), is onderzocht of de berekende tijdelijke toename van stikstofdepositie kan leiden tot een in ecologische zin aantoonbare aantasting van de kwaliteit of oppervlakte verlies van het stikstofgevoelige areaal. Op basis van een gebiedsspecifieke analyse wordt geconcludeerd dat significant negatieve gevolgen voor de instandhoudingsdoelstellingen van alle kwalificerende soorten kunnen worden uitgesloten.

14.6 Zouweboezem

De voorgenomen ontwikkeling veroorzaakt een tijdelijke toename van stikstofdepositie maximaal 0,03 mol N/ha/jaar op stikstofgevoelige natuur binnen het Natura 2000-gebied Zouweboezem. De voorgenomen ontwikkeling resulteert in een tijdelijke toename van stikstofdepositie op twee habitattypen.

Voor de habitattypen/leefgebied van soorten waarvoor geldt dat de KDW (naderend) wordt overschreden (H6410 en H91E0C), is onderzocht of de berekende tijdelijke toename van stikstofdepositie kan leiden tot een in ecologische zin aantoonbare aantasting van de kwaliteit of oppervlakte verlies van het stikstofgevoelige areaal. Op basis van een gebiedsspecifieke analyse wordt geconcludeerd dat significant negatieve gevolgen voor de instandhoudingsdoelstellingen van alle kwalificerende soorten kunnen worden uitgesloten.

14.7 Uiterwaarden Lek

De voorgenomen ontwikkeling veroorzaakt een tijdelijke toename van stikstofdepositie maximaal 0,02 mol N/ha/jaar op stikstofgevoelige natuur binnen het Natura 2000-gebied Uiterwaarden Lek. De voorgenomen ontwikkeling resulteert in een tijdelijke toename van stikstofdepositie op twee habitattypen.

Voor de habitattype/leefgebieden van soorten waarvoor geldt dat de KDW (naderend) wordt overschreden (H6120 en H6510A), is onderzocht of de berekende tijdelijke toename van stikstofdepositie kan leiden tot een in ecologische zin aantoonbare aantasting van de kwaliteit of oppervlakte verlies van het stikstofgevoelige areaal. Op basis van een gebiedsspecifieke analyse wordt geconcludeerd dat significant negatieve gevolgen voor de instandhoudingsdoelstellingen van alle kwalificerende soorten kunnen worden uitgesloten.

14.8 Lingegebied & Diefdijk-Zuid

De voorgenomen ontwikkeling veroorzaakt een tijdelijke toename van stikstofdepositie maximaal 0,01 mol N/ha/jaar op stikstofgevoelige natuur binnen het Natura 2000-gebied Lingegebied & Diefdijk-Zuid. De voorgenomen ontwikkeling resulteert in een tijdelijke toename van stikstofdepositie op één habitattypen.

Voor de habitattypen/leefgebied van soorten waarvoor geldt dat de KDW (naderend) wordt overschreden (H6510A), is onderzocht of de berekende tijdelijke toename van stikstofdepositie kan leiden tot een in ecologische zin aantoonbare aantasting van de kwaliteit of oppervlakte verlies van het stikstofgevoelige areaal. Op basis van een gebiedsspecifieke analyse wordt geconcludeerd dat significant negatieve gevolgen voor de instandhoudingsdoelstellingen van alle kwalificerende soorten kunnen worden uitgesloten.

14.9 Biesbosch

De voorgenomen ontwikkeling veroorzaakt een tijdelijke toename van stikstofdepositie maximaal 0,01 mol N/ha/jaar op stikstofgevoelige natuur binnen het Natura 2000-gebied Biesbosch. De voorgenomen ontwikkeling resulteert in een tijdelijke toename van stikstofdepositie op één broedvogel.

Voor de habitattypen/leefgebied van soorten waarvoor geldt dat de KDW (naderend) wordt overschreden (A153 Watersnip), is onderzocht of de berekende tijdelijke toename van stikstofdepositie kan leiden tot een in ecologische zin aantoonbare aantasting van de kwaliteit of oppervlakte verlies van het stikstofgevoelige areaal. Op basis van een gebiedsspecifieke analyse wordt geconcludeerd dat significant negatieve gevolgen voor de instandhoudingsdoelstellingen van alle kwalificerende soorten kunnen worden uitgesloten.

14.10 Ilperveld, Varkensland, Oostzanerveld & Twiske

De voorgenomen ontwikkeling veroorzaakt een tijdelijke toename van stikstofdepositie maximaal 0,01 mol N/ha/jaar op stikstofgevoelige natuur binnen het Natura 2000-gebied Ilperveld, Varkensland, Oostzanerveld & Twiske. De voorgenomen ontwikkeling resulteert in een tijdelijke toename van stikstofdepositie op één habitattype en één broedvogel.

Voor de habitattypen en/of leefgebieden waarvoor geldt dat de KDW (naderend) wordt overschreden (H4010B, H7140B en A153 Watersnip), is onderzocht of de berekende tijdelijke toename van stikstofdepositie kan leiden tot een in ecologische zin aantoonbare aantasting van de kwaliteit of oppervlakte verlies van het stikstofgevoelige areaal. Op basis van een gebiedsspecifieke analyse wordt geconcludeerd dat significant negatieve gevolgen voor de instandhoudingsdoelstellingen van alle habitattypen en leefgebieden kunnen worden uitgesloten.

Referenties

AERIUS. 2025. *Habitatkartering Nederlandse Natura 2000-gebieden*. BIJ12.

Beheerplan-95, Natura 2000-Beheerplan - Oostelijke Vechtplassen (95).

Beheerplan-94, Natura 2000-Beheerplan - Naardermeer (94).

Beheerplan-103, Natura 2000-Beheerplan - Nieuwkoopse Plassen & De Haeck (103).

Beheerplan-83, Natura 2000-Beheerplan - Botshol (83).

Beheerplan-105, Natura 2000-Beheerplan - Zouweboezem (105).

Beheerplan-82, Natura 2000-Beheerplan - Uiterwaarden Lek (82).

Beheerplan-70, Natura 2000-Beheerplan - Lingegebied & Diefdijk-Zuid (70).

Beheerplan-112, Natura 2000-Beheerplan - Biesbosch (112).

Beheerplan-92, Natura 2000-Beheerplan - Ilperveld, Varkensland, Oostzanerveld & Twiske (92).

BIJ12. 2020. Soorten - relatie leefgebied. edited by Natuur en Voedselkwaliteit Ministerie van Landbouw, Ministerie van Defensie, Rijkswaterstaat, Provincies: Fryslân, Groningen, Drenthe, Overijssel, Gelderland, Utrecht, Zuid-Holland, Noord-Holland, Zeeland, Noord-Brabant, Limburg. AERIUS: AERIUS.

Cunha, A., S.A. Power, M.R. Ashmore, P.R.S. Green, B.J. Haworth, and R. Bobbink. 2002. "Whole ecosystem nitrogen manipulation: an updated review." *Report-Joint Nature Conservation Committee* (331).

Gebiedsanalyse-95, 2017. PAS-Gebiedsanalyse - Oostelijke Vechtplassen (95).

Gebiedsanalyse-94, 2017. PAS-Gebiedsanalyse - Naardermeer (94).

Gebiedsanalyse-103, 2017. PAS-Gebiedsanalyse - Nieuwkoopse Plassen & De Haeck (103).

Gebiedsanalyse-83, 2017. PAS-Gebiedsanalyse - Botshol (83).

Gebiedsanalyse-105, 2017. PAS-Gebiedsanalyse - Zouweboezem (105).

Gebiedsanalyse-82, 2017. PAS-Gebiedsanalyse - Uiterwaarden Lek (82).

Gebiedsanalyse-70, 2017. PAS-Gebiedsanalyse - Lingegebied & Diefdijk-Zuid (70).

Gebiedsanalyse-112, 2017. PAS-Gebiedsanalyse - Biesbosch (112).

Gebiedsanalyse-92, 2017. PAS-Gebiedsanalyse - Ilperveld, Varkensland, Oostzanerveld & Twiske (92).

Goderie, Ronald, and Kees Vertegaal. 2020. Achtergrondnotitie actualiseren StikstofEffectvoorspellingsModel (SEM 3.1). Royal HaskoningDHV.

Heil, GW, and WH Diemont. 1983. "Raised nutrient levels change heathland into grassland." *Vegetatio* 53 (2): 113-120.

Kleijberg, Reinoud. 2020. Natura 2000 gebieden rond de Amsterdamse haven.

Kos, G.; Kleijberg R. en Koolstra B. (2024) "HANDREIKING KLEINE EN TIJDELIJKE STIKSTOFDEPOSITIES BOUWSTENEN VOOR ECOLOGISCHE BEOORDELING VOOR TIJDELIJKE PROJECTEN EN ACTIVITEITEN: VERSIE 2024" Arcadis voor Rijkswaterstaat

Krupa, S. V. 2003. "Effects of atmospheric ammonia (NH3) on terrestrial vegetation: a review." *Environmental Pollution* 124 (2): 179-221. https://doi.org/https://doi.org/10.1016/S0269-7491(02)00434-7. http://www.sciencedirect.com/science/article/pii/S0269749102004347.

Lilleskov, Erik A, Thomas W Kuyper, Martin I Bidartondo, and Erik A Hobbie. 2019. "Atmospheric nitrogen deposition impacts on the structure and function of forest mycorrhizal communities: a review." *Environmental Pollution* 246: 148-162.

Natuurdoelanalyse-95, 2025. Natuurdoelanalyse - Oostelijke Vechtplassen (95).

Natuurdoelanalyse-94, 2025. Natuurdoelanalyse - Naardermeer (94).

Natuurdoelanalyse-103, Natuurdoelanalyse - Nieuwkoopse Plassen & De Haeck (103).

Natuurdoelanalyse-83, Natuurdoelanalyse - Botshol (83).

Natuurdoelanalyse-105, Natuurdoelanalyse - Zouweboezem (105).

Natuurdoelanalyse-82, Natuurdoelanalyse - Uiterwaarden Lek (82).

Natuurdoelanalyse-70, Natuurdoelanalyse - Lingegebied & Diefdijk-Zuid (70).

Natuurdoelanalyse-112, Natuurdoelanalyse - Biesbosch (112).

Natuurdoelanalyse-92, Natuurdoelanalyse - Ilperveld, Varkensland, Oostzanerveld & Twiske (92).

Marra, WA; Hazelhorst, SB; de Jongh, LA; Schram, JM; Brandt, KMF; Stolwijk, GJC; Nguyen, TNP; Glaese, LPI; Soenario, I & Cals, T. 2025. *Monitor stikstofdepositie in Natura 2000-gebieden 2025.* RIVM.

van Dobben, H.F., R. Bobbink, D. Bal, and A. van Hinsberg. 2012. *Overzicht van kritische depositiewaarden voor stikstof, toegepast op habitattypen en leefgebieden van Natura 2000.* Alterra (Wageningen).

Wamelink, W., H. van Dobben, F. van der Zee, A. van Hinsberg, and R. Bobbink. 2023. *Overzicht van kritische depositiewaarden voor stikstof, toegepast op habitattypen en leefgebieden van Natura 2000: Herziening 2023.* Wageningen Environmental Research (Wageningen).

Bijlage 1 – Algemene beschrijvingen natuurwaarden

In de volgende paragrafen worden de algemene kenmerken van de habitattypen met een relevant effect beschreven. Deze gegevens vormen de ecologische basis van de effectbeoordeling in de voorliggende rapportage.

Habitattypen

H3130 - Zwakgebufferde vennen

Beschrijving van het habitattype

Dit habitattype betreft begroeiingen van zwakgebufferde vennen. Het onderscheid met de zeer zwak gebufferde vennen van habitattype 3110 is dat die vennen een lager gehalte aan bicarbonaat hebben ofwel koolstofgelimiteerd zijn. Zwakgebufferde vennen daarentegen zijn niet koolstofgelimiteerd en kunnen -hoewel de naamgeving hierover verwarring wekt- zowel zwak gebufferd als zeer zwak gebufferd zijn. Kenmerkend voor deze vennen is een groot aantal soorten, waaronder veel pioniersoorten van kale oevers en open water. En toch zijn de meeste van de vennen van dit habitattype niet meer dan enkele tientallen meterslang en breed. De leefgemeenschappen van deze vensystemen -de plassen plus de oeverzones - vertonen een grote variatie binnen een klein oppervlak. Dat komt door allerlei milieuverschillen binnen het systeem en overgangssituaties (gradiënten) in zones en fijnschalige mozaïeken. De standplaatscondities variëren van zeer voedselarm (oligotroof) tot voedselarm (mesotroof), van aquatisch tot vochtig, langdurig tot zeer kortstondig overstroomd enzovoort Voor een deel betreft het systemen die zijn ontstaan uit uitgeveende hoogveenvennen. (Natura 2000-profieldocument)

Abiotische randvoorwaarden van het habitattype

Het onderstaande overzicht bevat de abiotische randvoorwaarden van het habitattype H3130 op basis van het Natura 2000-profielendocument.

Zuurgraad	basisch	neutraal-a	neutraal-b	zwak zuur-a	zwak zuur-b	matig zuur-a	matig zuur-b	zuur-a	zuur-b

Vochttoestand	diep water	ondiep permanent water	ondiep drooq-vallend water	's winters inunderend	zeer nat	nat	zeer vochtig	vochtig	matig droog	droog

Zoutgehalte	zeer zoet	(matig) zoet	zwak brak	licht brak	matig brak	sterk brak	zout

Voedselrijkdom	zeer voedselarm	matig voedselarm	licht voedselrijk	matig voedselrijk-a	matig voedselrijk-b	zeer voedselrijk	uiterst voedselrijk

Overstromings-tolerantie	dagelijks lang	dagelijks kort	regelmatig	incidenteel	niet

Figuur 14-1: De abiotische randvoorwaarden van H3130 afkomstig van het Natura 2000-profielendocument. Kleuren indiceren de geschiktheid van de van de standplaats: optimaal (groen), suboptimaal (oranje) en ongeschikt (blanco). Met de toevoegingen -a en -b wordt aangegeven dat de betreffende standplaatsconditie respectievelijk alleen in de boven- of ondergrond optreedt (figuur uit: Natura 2000-profielendocument).

Effectbeschrijving stikstofdepositie

Vanwege de geringe buffering van H3130 kan stikstofdepositie indirect en direct leiden tot verzuring. Bij daling van de pH beneden de 5 verdwijnen zuur-intolerante zachtwatersoorten en nemen ondergedoken veenmossen in aandeel toe. Op den duur verdwijnen alle waterplanten uit verzuurde vennen als gevolg van koolstoflimitatie. Atmosferische depositie van stikstof leidt tot een verrijking

van H3130 met ammonium en/of nitraat. Onder zuurstofrijke omstandigheden wordt ammonium omgezet in nitraat. Onder zuurstofloze omstandigheden ontstaan verhoogde niveaus van ammonium, die leiden tot een hogere productiviteit van soorten die ammonium snel kunnen benutten en snel kunnen groeien. Beide processen leiden tot versnelde successie. Voor het leefgebied van VHR en/of typische diersoorten geldt dat de effecten van stikstofdepositie via de volgende factoren doorwerken: afname van voortplantingsgelegenheid, afname van de kwaliteit voedselplanten, fysiologische problemen en afname van prooibeschikbaarheid. (Natura 2000-herstelstrategiedocument)

H3140 - Kranswierwateren, op hogere zandgronden

Beschrijving van het habitattype

Dit habitattype omvat kranswierbegroeiingen in matig voedselrijke wateren. Het water is helder, voedselarm tot matig voedselrijk en onvervuild. Doorgaans is de bodem van het habitattype het basenrijk. De begroeiing bestaat uit ondergedoken waterplanten met fijne bladeren. In de randmeren kunnen zich uitgestrekte velden met kranswieren vormen. (Natura 2000-profieldocument)

Abiotische randvoorwaarden van het habitattype

Het onderstaande overzicht bevat de abiotische randvoorwaarden van het habitattype H3140 op basis van het Natura 2000-profielendocument.

Zuurgraad	basisch	neutraal-a	neutraal-b	zwak zuur-a	zwak zuur-b	matig zuur-a	matig zuur-b	zuur-a	zuur-b

Vochttoestand	diep water	ondiep permanent water	ondiep droog-vallend water	's winters inunderend	zeer nat	nat	zeer vochtig	vochtig	matig droog	droog

Zoutgehalte	zeer zoet	(matig) zoet	zwak brak	licht brak	matig brak	sterk brak	zout

Voedselrijkdom	zeer voedselarm	matig voedselarm	licht voedselrijk	matig voedselrijk-a	matig voedselrijk-b	zeer voedselrijk	uiterst voedselrijk

Figuur 14-2: De abiotische randvoorwaarden van H3140 afkomstig van het Natura 2000-profielendocument. Kleuren indiceren de geschiktheid van de van de standplaats: optimaal (groen), suboptimaal (oranje) en ongeschikt (blanco). Met de toevoegingen -a en -b wordt aangegeven dat de betreffende standplaatsconditie respectievelijk alleen in de boven- of ondergrond optreedt (figuur uit: Natura 2000-profielendocument).

Effectbeschrijving stikstofdepositie

De gevoeligheid van H3140 is afhankelijk van het landschapstype waarin het habitattype voorkomt. Op hogere zandgronden is het habitattype zeer gevoelig, in laagveengebieden is het habitattype gevoelig en in afgesloten zeearmen is het type als minder tot niet gevoelig beoordeeld. Het habitattype is enkel op hogere zandgronden gevoelig voor verzuring. Vanwege de geringe buffercapaciteit kan stikstofdepositie indirect en direct leiden tot verzuring, wat een verandering in soortensamenstelling tot gevolg heeft. Op zowel de hogere zandgronden als in laagveengebieden is het habitattype gevoelig voor vermesting. In beide landschapstypen is fosfaat beperkend in het habitattype. De directe bijdrage van atmosferische stikstofdepositie in het habitattype in laagveengebieden lijkt gering, aangezien de variatie in nitraat- en ammoniumconcentraties vooral samenhangt met aanvoer van stikstof door oppervlakte- en grondwater. Er zijn geen typische diersoorten of Vogel- of Habitatrichtlijnsoorten die effecten ondervinden van de stikstofgevoeligheid van het habitattype. (Natura 2000-herstelstrategiedocument)

H4010B - Vochtige heiden (laagveengebied)

Beschrijving van het habitattype

Het habitattype vochtige heiden komen voor op voedselarme, zeer natte tot

zeer vochtige, matig zure tot zure standplaatsen op de hogere zandgronden en in het heuvelland en het laagveengebied. Kenmerkend is de hoge bedekking van gewone dophei. Kwalitatief goede vochtige heiden kunnen goed samen voorkomen met rompgemeenschap met Pijpenstrootje en Veenmos. Deze grazige delen mogen echter niet overheersen en komen alleen in een mozaïekvorm voor. Vochtige heide komt in ons land zowel op zandgronden voor als in het laagveen waardoor het habitattype is onderverdeeld in twee subtypen: H4010A en H4010B. Het subtype Vochtige heiden (laagveengebied) en moerasheide (H4010B) komt voor op voedselarme, zeer natte tot zeer vochtige, matig zure tot zure standplaatsen in het laagveengebied. Ook in verdroogde, niet vergraven hoogveengebieden komen dopheibegroeiingen voor. Die worden niet tot dit habitattype gerekend, maar beschouwd (Natura 2000-profieldocument).

Abiotische randvoorwaarden van het habitattype
Het onderstaande overzicht bevat de abiotische randvoorwaarden van het habitattype H4010B op basis van het Natura 2000-profielendocument.

Zuurgraad	basisch	neutraal-a	neutraal-b	zwak zuur-a	zwak zuur-b	matig zuur-a	matig zuur-b	zuur-a	zuur-b

Categorieën zwak zuur-a t/m matig zuur- a betreffen ondergrond; categorieën matig zuur-b t/m zuur-b betreffen bovengrond.

Vochttoestand	diep water	ondiep permanent water	ondiep droog-vallend water	's winters inunderend	zeer nat	nat	zeer vochtig	vochtig	matig droog	droog

Zoutgehalte	zeer zoet	(matig) zoet	zwak brak	licht brak	matig brak	sterk brak	zout

Voedselrijkdom	zeer voedselarm	matig voedselarm	licht voedselrijk	matig voedselrijk-a	matig voedselrijk-b	zeer voedselrijk	uiterst voedselrijk

Overstromings-tolerantie	dagelijks lang	dagelijks kort	regelmatig	Incidenteel	niet

Gemiddeld Laagste Grond-waterstand	Zelden wegzakkend	nauwelijks wegzakkend	zeer ondiep-a	zeer ondiep-b	ondiep-a	ondiep-b	matig diep-a	Matig diep-b	diep

Figuur 14-3: De abiotische randvoorwaarden van H4010B afkomstig van het Natura 2000-profielendocument. Kleuren indiceren de geschiktheid van de van de standplaats: optimaal (groen), bijna-optimaal (lichtgroen), suboptimaal (oranje) en ongeschikt (blanco). Met de toevoegingen -a en -b wordt aangegeven dat de betreffende standplaatsconditie respectievelijk alleen in de boven- of ondergrond optreedt (figuur uit: Natura 2000-profielendocument).

Effectbeschrijving stikstofdepositie
Voor H4010B is het aannemelijk dat stikstofdepositie leidt tot verdere verzuring van het toch al zure milieu. De mate waarin dit gebeurt is echter onbekend, omdat natuurlijke successie eveneens leidt tot verzuring. Vermesting door stikstofdepositie ontstaat als gevolg van een toename in fosfaatbeschikbaarheid, doordat de verzuring door stikstofdepositie leidt tot fosfaatmobilisatie. Daarnaast kan een ophoping van ammonium leiden tot een toename van grassen (pijpenstrootje). Er zijn geen typische diersoorten waarvoor effecten van stikstofdepositie zijn te verwachten. Verder komen er geen Vogel- of Habitatrichtlijnsoorten voor waarvoor de stikstofgevoeligheid van het type een probleem kan vormen voor de kwaliteit van het leefgebied. (Natura 2000-herstelstrategiedocument)

<u>H6120 - Stroomdalgraslanden</u>
Beschrijving van het habitattype
Het habitattype Stroomdalgraslanden betreft soortenrijke, relatief open tot tamelijk gesloten, grazige begroeiingen op droge, relatief voedselarme, zandige

tot zavelige en meestal kalkhoudende standplaatsen langs de grote en kleinere rivieren. Zij komen voor op stroomruggen, oeverwallen, rivierduinen en op dijken en soms op erosie-steilrandjes, terrasranden of langs de winterbedrand. De plantengemeenschappen van de stroomdalgraslanden zoals die in ons land voorkomen, zijn beperkt tot het laagland van Noordwest-Europa (oostelijk tot in de Baltische Staten). (Natura 2000-profieldocument)

Abiotische randvoorwaarden van het habitattype
Het onderstaande overzicht bevat de abiotische randvoorwaarden van het habitattype H6120 op basis van het Natura 2000-profielendocument.

Zuurgraad	basisch	neutraal-a	neutraal-b	zwak zuur-a	zwak zuur-b	matig zuur-a	matig zuur-b	zuur-a	zuur-b

Vochttoestand	diep water	ondiep permanent water	ondiep droog-vallend water	's winters inunderend	zeer nat	nat	zeer vochtig	vochtig	matig droog	droog

Zoutgehalte	zeer zoet	(matig) zoet	zwak brak	licht brak	matig brak	sterk brak	zout

Voedselrijkdom	zeer voedselarm	matig voedselarm	licht voedselrijk	matig voedselrijk-a	matig voedselrijk-b	zeer voedselrijk	uiterst voedselrijk

Overstromings-tolerantie	dagelijks lang	dagelijks kort	regelmatig [1]	incidenteel	niet

Figuur 14-4: De abiotische randvoorwaarden van H6120 afkomstig van het Natura 2000-profielendocument. Kleuren indiceren de geschiktheid van de van de standplaats: optimaal (groen), suboptimaal (oranje) en ongeschikt (blanco). Met de toevoegingen -a en -b wordt aangegeven dat de betreffende standplaatsconditie respectievelijk alleen in de boven- of ondergrond optreedt (figuur uit: Natura 2000-profielendocument).

Effectbeschrijving stikstofdepositie
Stroomdalgraslanden verzuren zonder bufferende processen van nature. Verhoogde stikstofdepositie versnelt dit proces. De afname van kwaliteit van de stroomdalgraslanden uit zich vooral in een toename van stikstofindicerende soorten en verschuiving naar voedselrijkere associaties. De invloed van stikstofdepositie op de vermesting van stroomdalgraslanden hierop is, in relatie tot veranderingen in frequentie van overstroming, nutriënten in het sediment, grondgebruik en beheer, echter onbekend. Voor het leefgebied van Vogel- en Habitatrichtlijnsoorten en typische diersoorten geldt dat de effecten van stikstofdepositie via de volgende factor doorwerkt: een afname van voedselaanbod en verandering van het microklimaat. (Natura 2000-herstelstrategiedocument)

<u>H6410 - Blauwgraslanden</u>
Beschrijving van het habitattype
Het habitattype Blauwgraslanden betreft soortenrijke hooilanden op voedselarme, basenhoudende bodems die 's winters plasdras staan en 's zomers (ten dele) oppervlakkig uitdrogen. De naam blauwgrasland is afgeleid van de zwak blauwgroene kleur van de soorten die het aanzien bepalen. Dat zijn bijvoorbeeld Spaanse ruiter (Cirsium dissectum), blauwe zegge (Carex panicea) en tandjesgras (Danthonia decumbens). De begroeiingen van blauwgraslanden kennen een grote variatie in soortensamenstelling, afhankelijk van bodem, hydrologie en geografische ligging. Zo kunnen in het laagveengebied plaatselijk riet (Phragmites australis) en melkeppe (Peucedanum palustris) talrijk zijn, terwijl op de hogere zandgronden soorten uit de heischrale graslanden opvallend aanwezig zijn. In duingebieden komen plaatselijk ook blauwgraslanden voor. Het betreft hier oudere, reeds langdurig in cultuur gebrachte delen met een sterke bodemontwikkeling. (Natura 2000-

profieldocument)

Abiotische randvoorwaarden van het habitattype
Het onderstaande overzicht bevat de abiotische randvoorwaarden van het habitattype H6410 op basis van het Natura 2000-profielendocument.

Figuur 14-5: De abiotische randvoorwaarden van H6410 afkomstig van het Natura 2000-profielendocument. Kleuren indiceren de geschiktheid van de van de standplaats: optimaal (groen), suboptimaal (oranje) en ongeschikt (blanco). Met de toevoegingen -a en -b wordt aangegeven dat de betreffende standplaatsconditie respectievelijk alleen in de boven- of ondergrond optreedt (figuur uit: Natura 2000-profielendocument).

Effectbeschrijving stikstofdepositie
De basenverzadiging en daarmee de weerstand tegen verzuring in de bodem van blauwgraslanden wordt bepaald door de voorraden kationen en bicarbonaat, die vooral via het kwelwater worden aangevoerd. Omdat deze voorraden beperkt zijn, is blauwgrasland gevoelig voor verzuring en kunnen vegetatietypen en typische soorten verdwijnen, terwijl andere soorten juist toenemen. Vermestende effecten van stikstofdepositie worden vaak getemperd doordat stikstof en fosfaat co-limiterende factoren zijn. De input van stikstof wordt grotendeels afgevoerd via maaisel, via uit- en afspoeling naar het grond- en oppervlaktewater en via verluchting naar de atmosfeer, maar onder droge omstandigheden kan stikstof ophopen in de bodem. Vermesting uit zich in een toename van biomassaproductie en uitbreiding van concurrentiekrachtige soorten. Toxische effecten van stikstofdepositie zijn alleen aangetoond in laboratoriumexperimenten, waarbij hoge gehalten van ammonium onder zure omstandigheden een sterk negatief effect bleken te hebben op de typische soort Spaanse ruiter. Voor het leefgebied van Vogel- en Habitatrichtlijnsoorten en typische diersoorten geldt dat de effecten van stikstofdepositie via de volgende factoren doorwerken: koeler en vochtiger microklimaat, afname van kwantiteit van voedselplanten en bloemdichtheid, afname van kwaliteit van voedselplanten en afname van beschikbaarheid gastheer en prooibeschikbaarheid. (Natura 2000-herstelstrategiedocument)

<u>H6510A - Glanshaver- en vossenstaarthooilanden (glanshaver)</u>
Beschrijving van het habitattype
Het habitattype Glanshaver- en vossenstaarthooilanden betreft soortenrijke, bloemrijke hooilanden op tamelijk voedselrijke, doorgaans kleihoudende gronden. Deze hooilanden liggen met name in de uiterwaarden en komgronden van het rivierengebied, in polders met een klei-op-veen-grond of op zavelige oeverwallen in beekdalen en op hellingen en droogdalen in het heuvelland. De begroeiingen van het habitattype komen ook op de kunstmatig opgebrachte kleihoudende grond van dijken voor. Daar vormen ze linten en liggen ze relatief hoog en droog. De lager gelegen hooilanden van dit habitattype worden af en toe overstroomd. Ook de laaggelegen hooilanden van de vloeiweiden van de

Kempen horen bij dit habitattype. Daar zijn relatief schrale hooilanden met een bijzondere soortensamenstelling ontstaan onder invloed van bevloeiing met Maaswater. De plantengemeenschappen van dit habitattype in ons land worden gerekend tot twee plantensociologische verbonden. Overeenkomend met deze indeling in verbonden worden binnen dit habitattype twee subtypen onderscheiden: H6510A en H6510B.

Het subtype H6510A betreft glanshaverhooiland (verbond Arrhenatherion elatioris) en is aanwezig in hoge delen van de uiterwaarden, op dijken, op oeverwallen langs beken en op hellingen en droogdalen in het heuvelland. (Natura 2000-profieldocument)

Abiotische randvoorwaarden van het habitattype
Het onderstaande overzicht bevat de abiotische randvoorwaarden van het habitattype H6510A op basis van het Natura 2000-profielendocument.

Zuurgraad	basisch	neutraal-a	neutraal-b	zwak zuur-a	zwak zuur-b	matig zuur-a	matig zuur-b	zuur-a	zuur-b

Vochttoestand	diep water	ondiep permanent water	ondiep droog-vallend water	's winters inunderend	zeer nat	nat	zeer vochtig	vochtig	matig droog	droog

Zoutgehalte	zeer zoet	(matig) zoet	zwak brak	licht brak	matig brak	sterk brak	zout

Voedselrijkdom	zeer voedselarm	matig voedselarm	licht voedselrijk	matig voedselrijk-a	matig voedselrijk-b	zeer voedselrijk	uiterst voedselrijk

Overstromings-tolerantie	dagelijks lang	dagelijks kort	regelmatig [2]	incidenteel	niet

Figuur 14-6: De abiotische randvoorwaarden van H6510A afkomstig van het Natura 2000-profielendocument. Kleuren indiceren de geschiktheid van de van de standplaats: optimaal (groen), suboptimaal (oranje) en ongeschikt (blanco). Met de toevoegingen -a en -b wordt aangegeven dat de betreffende standplaatsconditie respectievelijk alleen in de boven- of ondergrond optreedt (figuur uit: Natura 2000-profielendocument).

Effectbeschrijving stikstofdepositie
Verzuring als gevolg van stikstofdepositie treedt niet snel op in H6510A. Vanwege de (incidentele) overstroming met kalkrijk rivierwater of de (in heuvelland) aanwezigheid van kalkgesteente is de buffercapaciteit namelijk redelijk hoog. Vermesting als gevolg van stikstofdepositie vormt eerder een knelpunt, omdat glanshaverhooilanden meestal gelimiteerd worden door stikstof of kalium. Verhoogde stikstofdepositie leidt tot verruiging en het eenvormiger worden van de vegetatie, waarbij vooral grassen toenemen ten kosten van kruiden. Voor het leefgebied van Vogel- en Habitatrichtlijnsoorten en typische diersoorten geldt dat de effecten van stikstofdepositie via de volgende factoren doorwerken: koeler en vochtiger microklimaat, afname van kwantiteit van voedselplanten, verandering van kwaliteit van voedselplanten, afname van beschikbaarheid gastheer en afname van prooibeschikbaarheid. (Natura 2000-herstelstrategiedocument)

<u>H7140A - Overgangs- en trilvenen (trilvenen)</u>
Beschrijving van het habitattype
Het habitattype Overgangs- en trilvenen betreft soortenrijke veenbegroeiingen van betrekkelijk voedselarme tot matig voedselrijke omstandigheden. De plantengemeenschappen van de overgangs- en trilvenen vormen ontwikkelingsstadia in de verlanding die begint in het open water van sloten, plassen en petgaten. In Nederland komen ze vooral voor in het laagveengebied. Verder kunnen overgangs- en trilvenen ook ontstaan in

veenvormende systemen in de middenlopen van beekdalen, op de overgangen van de hogere (pleistocene) zandgronden naar laagveen en in zeekleilandschappen. Verzuring die door toenemende regenwaterinvloed aan de oppervlakte begint, is een natuurlijk proces in laagveensystemen. Daarbij wordt de vegetatiemat heel geleidelijk dikker en eenvormiger en gaan trilvenen (H7140A) over in veenmosrietland (H7140B) of vochtige heiden (H4010B). Het subtype H7140A betreft trilvenen die bestaan uit mosrijke op het water drijvende plantenmatten. Van de vaatplanten voeren schijngrassen de boventoon en in de moslaag domineren slaapmossen. In trilvenen kunnen zeldzame orchideeën groeien. (Natura 2000-profieldocument)

Abiotische randvoorwaarden van het habitattype
Het onderstaande overzicht bevat de abiotische randvoorwaarden van het habitattype H7140A op basis van het Natura 2000-profielendocument.

Zuurgraad	basisch	neutraal-a	neutraal-b	zwak zuur-a	zwak zuur-b	matig zuur-a	matig zuur-b	zuur-a	zuur-b	
Vochttoestand	diep water	ondiep permanent water	ondiep droog-vallend water	's winters inunderend	zeer nat	nat	zeer vochtig	vochtig	matig droog	droog
Zoutgehalte	zeer zoet	(matig) zoet	zwak brak	licht brak	matig brak	sterk brak	zout			
Voedselrijkdom	zeer voedselarm	matig voedselarm	licht voedselrijk	matig voedselrijk-a	matig voedselrijk-b	zeer voedselrijk	uiterst voedselrijk			
Overstromings-tolerantie	dagelijks lang	dagelijks kort	regelmatig	incidenteel	niet					
Gemiddeld Laagste Grond-waterstand	zelden wegzakkend	nauwelijks wegzakkend	zeer ondiep-a	zeer ondiep-b	ondiep-a	ondiep-b	matig diep-a	matig diep-b	diep	

Figuur 14-7: De abiotische randvoorwaarden van H7140A afkomstig van het Natura 2000-profielendocument. Kleuren indiceren de geschiktheid van de van de standplaats: optimaal (groen), suboptimaal (oranje) en ongeschikt (blanco). Met de toevoegingen -a en -b wordt aangegeven dat de betreffende standplaatsconditie respectievelijk alleen in de boven- of ondergrond optreedt (figuur uit: Natura 2000-profielendocument).

Effectbeschrijving stikstofdepositie
Atmosferische stikstofdepositie bevordert voedselminnende veenmosssoorten en versterkt het van nature plaatsvindende verzurende proces, waardoor de duur van het trilveenstadium in verlandingsreeksen wordt verkort. De voor trilveen kenmerkende slaapmossen zijn zeer gevoelig voor ammonium en zullen, als de basenrijke condities niet gehandhaafd kunnen worden en nitrificatie niet meer optreedt, snel verdwijnen bij toenemende depositie. Het is aannemelijk dat evenals in hoogveen, ook in trilveen en veenmosrietland de veenmoslaag fungeert als een N-filter. Wanneer de veenmossen niet alle stikstof kunnen opnemen en stikstof doordringt naar de laag onder het levend veenmos, treedt versnelde successie naar (uiteindelijk) broekbos op. Er zijn geen typische diersoorten waarvoor effecten van stikstofdepositie zijn te verwachten en er komen geen Vogel- of Habitatrichtlijnsoorten voor waarvoor de stikstofgevoeligheid van het habitattype een probleem kan vormen voor de kwaliteit van het leefgebied. (Natura 2000-herstelstrategiedocument)

<u>H7140B - Overgangs- en trilvenen (veenmosrietlanden)</u>
Beschrijving van het habitattype
Het habitattype Overgangs- en trilvenen betreft soortenrijke veenbegroeiingen van betrekkelijk voedselarme tot matig voedselrijke omstandigheden. De plantengemeenschappen van de overgangs- en trilvenen vormen

ontwikkelingsstadia in de verlanding die begint in het open water van sloten, plassen en petgaten. In Nederland komen ze vooral voor in het laagveengebied. Verder kunnen overgangs- en trilvenen ook ontstaan in veenvormende systemen in de middenlopen van beekdalen, op de overgangen van de hogere (pleistocene) zandgronden naar laagveen en in zeekleilandschappen. Verzuring die door toenemende regenwaterinvloed aan de oppervlakte begint, is een natuurlijk proces in laagveensystemen. Daarbij wordt de vegetatiemat heel geleidelijk dikker en eenvormiger en gaan trilvenen (H7140A) over in veenmosrietland (H7140B) of vochtige heiden (H4010B). Het subtype H7140B betreft veenmosrietlanden. Dit subtype ontwikkelt zich middels verdere stabilisering van de veenlaag. Kenmerkend is een gesloten moslaag met dominantie van veenmossoorten, een varenrijke kruidlaag en een ijle rietlaag. (Natura 2000-profieldocument)

Abiotische randvoorwaarden van het habitattype
Het onderstaande overzicht bevat de abiotische randvoorwaarden van het habitattype H7140B op basis van het Natura 2000-profielendocument.

Zuurgraad	basisch	neutraal-a	neutraal-b	zwak zuur-a	zwak zuur-b	matig zuur-a	matig zuur-b	zuur-a	zuur-b	
Vochttoestand	diep water	ondiep permanent water	ondiep droog-vallend water	's winters inunderend	zeer nat	nat	zeer vochtig	vochtig	matig droog	droog
Zoutgehalte	zeer zoet	(matig) zoet	zwak brak	licht brak	matig brak	sterk brak	zout			
Voedselrijkdom	zeer voedselarm	matig voedselarm	licht voedselrijk	matig voedselrijk-a	matig voedselrijk-b	zeer voedselrijk	uiterst voedselrijk			
Overstromings-tolerantie	dagelijks lang	dagelijks kort	regelmatig	incidenteel	niet					
Gemiddeld Laagste Grond-waterstand	zelden wegzakkend	nauwelijks wegzakkend	zeer ondiep-a	zeer ondiep-b	ondiep-a	ondiep-b	matig diep-a	matig diep-b	diep	

Figuur 14-8: De abiotische randvoorwaarden van H7140B afkomstig van het Natura 2000-profielendocument. Kleuren indiceren de geschiktheid van de van de standplaats: optimaal (groen), bijna-optimaal (lichtgroen), suboptimaal (oranje) en ongeschikt (blanco). Met de toevoegingen -a en -b wordt aangegeven dat de betreffende standplaatsconditie respectievelijk alleen in de boven- of ondergrond optreedt (figuur uit: Natura 2000-profielendocument).

Effectbeschrijving stikstofdepositie
Verzuring door atmosferische depositie versnelt de successie van trilveen naar veenmosrietland, maar wanneer eenmaal veenmosrietland is ontstaan moet verzuring beschouwd worden als een natuurlijk proces. Het is aannemelijk dat evenals in hoogveen, ook in trilveen en veenmosrietland de veenmoslaag fungeert als een N-filter. Wanneer de veenmossen niet alle stikstof kunnen opnemen en stikstof doordringt naar de laag onder het levend veenmos, treedt versnelde successie naar (uiteindelijk) broekbos op. Voor het leefgebied van Vogel- en Habitatrichtlijnsoorten en typische diersoorten geldt dat de effecten van stikstofdepositie via de volgende factor doorwerkt: afname van kwantiteit voedselplanten & bloemdichtheid. (Natura 2000-herstelstrategiedocument)

<u>H7210 - Galigaanmoerassen</u>
Beschrijving van het habitattype
Het habitattype betreft alle door Galigaan (Cladium mariscus) gedomineerde moerassen in ons land, behalve die onderdeel uitmaken van een hoogveenlandschap (H7110A). Galigaan kan zich in basenrijke, niet te zuurstofarme milieus vestigen in lage open moeras- of oeverbegroeiingen.

Deze vlijmscherpe, grote moerasplant kan uitgestrekte begroeiingen vormen aan de oevers van laagveenplassen, duinplassen en heidevennen. Galigaan is in Nederland een zeldzame soort maar gaat, na geslaagde vestiging in de regel in de vegetatie overheersen, terwijl de kleine moeras- en oeversoorten verdwijnen en op den duur een soortenarm galigaanmoeras ontstaat. Deze galigaanbegroeiingen kunnen zich vervolgens vele decennia handhaven. (Natura 2000-profieldocument)

Abiotische randvoorwaarden van het habitattype
Het onderstaande overzicht bevat de abiotische randvoorwaarden van het habitattype H7210 op basis van het Natura 2000-profielendocument.

Zuurgraad	basisch	neutraal-a	neutraal-b	zwak zuur-a	zwak zuur-b	matig zuur-a	matig zuur-b	zuur-a	zuur-b	
Vochttoestand	diep water	ondiep permanent water	ondiep droog-vallend water	's winters inunderend	zeer nat	nat	zeer vochtig	vochtig	matig droog	droog
Zoutgehalte	zeer zoet	(matig) zoet	zwak brak	licht brak	matig brak	sterk brak	zout			
Voedselrijkdom	zeer voedselarm	matig voedselarm	licht voedselrijk	matig voedselrijk-a	matig voedselrijk-b	zeer voedselrijk	uiterst voedselrijk			
Gemiddeld Laagste Grond-waterstand	zelden wegzakkend	nauwelijks wegzakkend	zeer ondiep-a	zeer ondiep-b	ondiep-a	ondiep-b	matig diep-a	matig diep-b	diep	

Figuur 14-9: De abiotische randvoorwaarden van H7210 afkomstig van het Natura 2000-profielendocument. Kleuren indiceren de geschiktheid van de van de standplaats: optimaal (groen), suboptimaal (oranje) en ongeschikt (blanco). Met de toevoegingen -a en -b wordt aangegeven dat de betreffende standplaatsconditie respectievelijk alleen in de boven- of ondergrond optreedt (figuur uit: Natura 2000-profielendocument).

Effectbeschrijving stikstofdepositie
De depositie van stikstof stimuleert de vestiging van veenmossen in kraggeverlandingen. De verzuringscapaciteit van veenmossen zorgt vervolgens voor een versnelde successie. Buiten kraggeverlandingen is het habitattype weinig gevoelig voor verzuring en zorgt het hoogstens voor een verarming van soorten uit het Caricion davallianae. Vermesting kan eveneens zorgen voor een beperkte aanwezigheid van Caricion davallianae soorten. Daarnaast heeft vermesting effecten op de vestiging en uitbreiding van bepaalde soorten, met versnelde successie als gevolg. Er zijn geen typische diersoorten, waarvoor effecten van stikstofdepositie zijn te verwachten. Verder komen er geen soorten voor van de Vogel- of Habitatrichtlijn waarvoor de stikstofgevoeligheid van het type een probleem kan vormen voor de kwaliteit van het leefgebied. (Natura 2000-herstelstrategiedocument)

<u>H91D0 - Hoogveenbossen</u>
Beschrijving van het habitattype
Het habitattype Hoogveenbossen betreft relatief laag blijvende berkenbossen met dominantie van Zachte berk (Betula pubescens) in de boomlaag en een ondergroei die vooral bestaat uit veenmossen (Sphagnum soorten). Het zijn natte bossen ofwel zogenoemde berkenbroekbossen op veenbodems. Deze hoogveenbossen komen hier en daar voor in laagveengebieden, in hoogveengebieden, in beekdalen van de hogere zandgronden en in het rivierengebied. (Natura 2000-profieldocument)

Abiotische randvoorwaarden van het habitattype
Het onderstaande overzicht bevat de abiotische randvoorwaarden van het habitattype H91D0 op basis van het Natura 2000-profielendocument.

Zuurgraad	basisch	neutraal-a	neutraal-b	zwak zuur-a	zwak zuur-b	matig zuur-a	matig zuur-b	zuur-a	zuur-b

Vochttoestand	diep water	ondiep permanent water	ondiep droog-vallend water	's winters inunderend	zeer nat	nat	zeer vochtig	vochtig	matig droog	droog

Zoutgehalte	zeer zoet	(matig) zoet	zwak brak	licht brak	matig brak	sterk brak	zout

Voedselrijkdom	zeer voedselarm	matig voedselarm	licht voedselrijk	matig voedselrijk-a	matig voedselrijk-b	zeer voedselrijk	uiterst voedselrijk

Overstromings-tolerantie	dagelijks lang	dagelijks kort	regelmatig	incidenteel	niet

Gemiddeld Laagste Grond-waterstand	zelden wegzakkend	nauwelijks wegzakkend	zeer ondiep-a	zeer ondiep-b	ondiep-a	ondiep-b	matig diep-a	matig diep-b	diep

Figuur 14-10: De abiotische randvoorwaarden van H91D0 afkomstig van het Natura 2000-profielendocument. Kleuren indiceren de geschiktheid van de van de standplaats: optimaal (groen), suboptimaal (oranje) en ongeschikt (blanco). Met de toevoegingen -a en -b wordt aangegeven dat de betreffende standplaatsconditie respectievelijk alleen in de boven- of ondergrond optreedt (figuur uit: Natura 2000-profielendocument).

Effectbeschrijving stikstofdepositie
Verzuring in het habitattype H91D0 wordt deels door de vegetatie zelf bepaald, omdat de veenmossen waterstofionen uitwisselen tegen andere kationen waardoor de directe omgeving van het veenmos verzuurt. Bij verhoogde stikstofdepositie wordt dit effect door uitwisseling met ammonium nog versterkt. Bij hogere depositieniveaus wordt de resterende stikstof niet meer door het veenmospakket opgenomen en komt dan beschikbaar voor hogere planten. Vooral bomen profiteren hiervan zoals berken (althans in combinatie met de hoge fosfaatconcentraties in Nederlandse hoogvenen) evenals Pijpenstrootje. Ook speelt verdroging een rol. Het lijkt erop dat de effecten van stikstofdepositie en verdroging zichzelf en elkaar zelfs versterken. Een dichtere boomlaag die het gevolg is van verdroging zorgt waarschijnlijk voor een grotere toevoer van fosfor via het bladstrooisel. Daarnaast wordt hierdoor (co-)limitatie van fosfaat mogelijk verminderd waardoor het vermestend effect van stikstofdepositie sterker zou kunnen worden. Dit laatste is nog niet bewezen. (Natura 2000-herstelstrategiedocument)

<u>H91E0C - Vochtige alluviale bossen (beekbegeleidende bossen)</u>
Beschrijving van het habitattype
Het habitattype Vochtige alluviale bossen omvat bossen die groeien op beek- of rivierafzettingen (van het zogenoemde alluvium of alluviaal) en die direct of indirect onder invloed staan van beek- of rivierwater. De verschijningsvorm loopt sterk uiteen. Ze kunnen zeer soortenrijk zijn en zeldzame typische soorten bevatten. De grote variatie aan bostypen wordt binnen het habitattype verdeeld over drie subtypen, twee subtypen voor het rivierengebied (H91E0A en H91E0B) en één voor de beken en kleine riviertjes van de hogere zandgronden en het heuvelland (H91E0C). Het subtype H91E0C betreft beekbegeleidende essenbossen in beekdalen en langs kleinere rivieren van de hogere zandgronden en het heuvelland, die veel overeenkomst vertonen met het vochtige hardhoutooibos. Ze bezitten echter een typische ondergroei met een bijzonder uitbundig voorjaarsaspect. In het rivierengebied komt dit subtype (ondanks wat de verkorte naam kan suggereren) soms ook voor, in de vorm

van Vogelkers-Essenbos. In brongebieden van beekdalen wisselen deze bossen af met natte bossen waarin zwarte els op de voorgrond treedt.

Ook deze zogenoemde elzenbroekbossen worden tot dit habitattype H91E0C gerekend. (Natura 2000-profieldocument)

Abiotische randvoorwaarden van het habitattype
Het onderstaande overzicht bevat de abiotische randvoorwaarden van het habitattype H91E0C op basis van het Natura 2000-profielendocument.

Zuurgraad	basisch	neutraal-a	neutraal-b	zwak zuur-a	zwak zuur-b	matig zuur-a	matig zuur-b	zuur-a	zuur-b

Vochttoestand	diep water	ondiep permanent water	ondiep droog-vallend water	's winters inunderend	zeer nat	nat	zeer vochtig	vochtig	matig droog	droog

Zoutgehalte	zeer zoet	(matig) zoet	zwak brak	licht brak	matig brak	sterk brak	zout

Voedselrijkdom	zeer voedselarm	matig voedselarm	licht voedselrijk	matig voedselrijk-a	matig voedselrijk-b	zeer voedselrijk	uiterst voedselrijk

Overstromings-tolerantie	dagelijks lang	dagelijks kort	regelmatig	incidenteel	niet

Figuur 14-11: De abiotische randvoorwaarden van H91E0C afkomstig van het Natura 2000-profielendocument. Kleuren indiceren de geschiktheid van de van de standplaats: optimaal (groen), suboptimaal (oranje) en ongeschikt (blanco). Met de toevoegingen -a en -b wordt aangegeven dat de betreffende standplaatsconditie respectievelijk alleen in de boven- of ondergrond optreedt (figuur uit: Natura 2000-profielendocument).

Effectbeschrijving stikstofdepositie
Het habitattype is onder goede hydrologische omstandigheden weinig gevoelig voor verzuring, aangezien de basenvoorziening wordt aangestuurd door hoge grondwaterstanden in de winter, basenrijke kwel en eventueel door aanvoer van basenrijk beekwater via inundaties. Vermesting door stikstofdepositie speelt in het habitattype met name als er sprake is van verdroging. Grote hoeveelheden stikstof en fosfor kunnen dan leiden tot een sterke toename van brandnetels, hoewel de fosfaatbeschikbaarheid hierin limiterend kan zijn. Voor het leefgebied van Vogel- en Habitatrichtlijnsoorten en/of typische diersoorten geldt dat de effecten van stikstofdepositie doorwerken in een afname van de kwantiteit van voedselplanten (Natura 2000-herstelstrategiedocument).

Habitatsoorten

In de volgende paragrafen worden de algemene kenmerken van de habitatsoorten met een relevant effect beschreven. Deze gegevens vormen de ecologische basis van de effectbeoordeling in de voorliggende rapportage.

H1903 - Groenknolorchis
Beschrijving van de Habitatrichtlijnsoort
De Groenknolorchis is een laag blijvende, geelgroene orchidee met een ijle tros van vier tot acht weinig opvallende bloemen. De stengel draagt aan de voet twee breed langwerpige bladeren. De stengelvoet is verdikt tot een knol (Natura 2000-profielendocument).

H1016 - Zeggekorfslak
Beschrijving van de Habitatrichtlijnsoort
De Zeggekorfslak is een landslakje uit de familie der Vertiginidae. Met een hoogte van 2,1 tot 3,0 mm en een diameter van 1,4 tot 1,7 mm is deze soort

duidelijk forser dan de Nauwe korfslak. Het huisje is rechtsgewonden. Dat wil zeggen dat de spiraal vanaf de mondopening omhoog tegen de klok in loopt. Het huisje is bol en heeft vier tot vijf tandplooien in de mondopening. De mondrand is iets teruggeslagen. Bij gebrek aan vergelijkingsmateriaal is de Zeggekorfslak te verwarren met de Dikke korfslak (Vertigo antivertigo), de Dwergkorfslak (Vertigo pygmaea) en de Tandloze korfslak (Columella edentula). Al deze soorten kunnen vrij algemeen zijn in moerasgebieden. De Zeggekorfslakjes worden meestal aangetroffen op de bladeren van zeggen (Carex) op plekken die begroeid zijn met roestachtige schimmels. Hierin wijkt de Zeggekorfslak af van de meeste andere landslakken, die verblijven in het strooisel. De Zeggekorfslak leeft van schimmels die parasiteren op de moerasplanten. Opgemerkt moet worden dat ook de Dikke korfslak, de Dwergkorfslak en de Tandloze korfslak zich op de bladen van zeggen kunnen bevinden. De Zeggekorfslak is tweeslachtig (hermafrodiet) en bevrucht zich in de meeste gevallen zelf. De voortplanting vindt hoofdzakelijk in de zomer plaats. Er zijn dan veel volwassen dieren. De eieren komen in minder dan twee weken uit. Grote aantallen jonge Zeggekorfslakken worden in de herfst waargenomen. De grootte van de populatie kan van jaar tot jaar aanzienlijk verschillen (Natura 2000-profielendocument).

Broedvogels

In de volgende paragrafen worden de algemene kenmerken van de broedvogels met een relevant effect beschreven. Deze gegevens vormen de ecologische basis van de effectbeoordeling in de voorliggende rapportage.

A081 - Bruine Kiekendief

Beschrijving van de Vogelrichtlijnsoort

De bruine kiekendief is een slanke roofvogel, die met de vleugels in een opvallende V-vorm eindeloos over rietvelden glijdt. Meestal bevindt zijn nestplaats zich in rietbegroeiingen en zoekt de vogel zijn zeer uiteenlopende voedsel in de ruime omtrek van de nestplaats. De Nederlandse broedvogels zijn trekvogels die meestal overwinteren in het zuiden, binnen een gebied dat zich uitstrekt van Zuid-Europa tot in West-Afrika (Natura 2000-profielendocument).

A153 - Watersnip

Beschrijving van de Vogelrichtlijnsoort

De mannetjes van de watersnip vallen in de broedtijd op door hun opvallende baltsgedrag: ze laten zich in een steile lijn uit de lucht naar beneden vallen, waarbij de staartpennen een opvallend ‘mekkerend’ geluid teweeg brengen. Dit heeft hun de volksnaam ‘hemelgeit’ opgeleverd. De watersnip nestelt in allerlei vochtige terreinen, zoals moerassen, veengebieden en drassige graslanden waarbij de aanwezigheid van zachte bodem van belang is voor het voedsel zoeken. De Nederlandse broedvogels zijn trekvogels en overwinteren tot in Noord-Afrika (Natura 2000-profielendocument).

Bijlage 2 – stikstofrapportage 380kV hoogspanningsverbinding Krimpen a/d IJssel – Diemen

380kV hoogspannings-verbinding Krimpen a/d IJssel – Diemen

Stikstofdepositieonderzoek

SWECO

Sweco Nederland B.V.	Handelsregister 30129769
Onderwerp	380kV hoogspanningsverbinding Krimpen a/d IJssel – Diemen
Meridiannummer	003.430.20 1293843
Projectnummer	51019426
Klant	TenneT TSO B.V.
Auteur	[redacted]
Gecontroleerd door	[redacted]
Vrijgegeven door	[redacted]
Datum	01-04-2026
Documentreferentie	NL26-648800269-161740

Inhoudsopgave

1 Inleiding 4
2 Wettelijk kader 5
2.1 Inleiding 5
2.2 Beoordelingslocaties 5
2.3 Beoordeling projecten 6

3 Realisatiefase 8
3.1 Mobiele werktuigen 8
3.2 Verkeer 8

4 Resultaten 9
5 Conclusie 10

Bijlage 1 Totaal handelingen in betrekking tot opwaardering masten tracé
Bijlage 2 Uitgangspunten per werk- en lierterrein en per werkweg
Bijlage 3 Type mastverzwaring per werkterrein per jaar
Bijlage 4 Rekenresultaat AERIUS rekenjaar 2027
Bijlage 5 Rekenresultaat AERIUS rekenjaar 2028

1 Inleiding

TenneT TSO B.V. is voornemens de 380 kV hoogspanningsverbinding van Krimpen aan den IJssel naar Beverwijk te opwaarderen met nieuwe geleiders en mastonderhoud over 90 kilometer en 248 masten. Met betrekking tot het project is, in het kader van de wet- en regelgeving voor natuur, een stikstofonderzoek uitgevoerd. Het doel is om te bepalen of er mogelijke belemmeringen vanuit deze wet- en regelgeving zijn. Als onderdeel hiervan dienen de effecten van de stikstofdepositie in stikstofgevoelige Natura 2000-gebieden inzichtelijk te worden gemaakt. Daarbij dient te worden nagegaan of ten gevolge van het project een toename van de stikstofdepositie optreedt in stikstofgevoelige habitattypen en/of stikstofgevoelige leefgebieden. In dit rapport zijn de uitgangspunten en resultaten vastgelegd van de berekeningen van de stikstofdepositie als gevolg van het voorgenomen project.

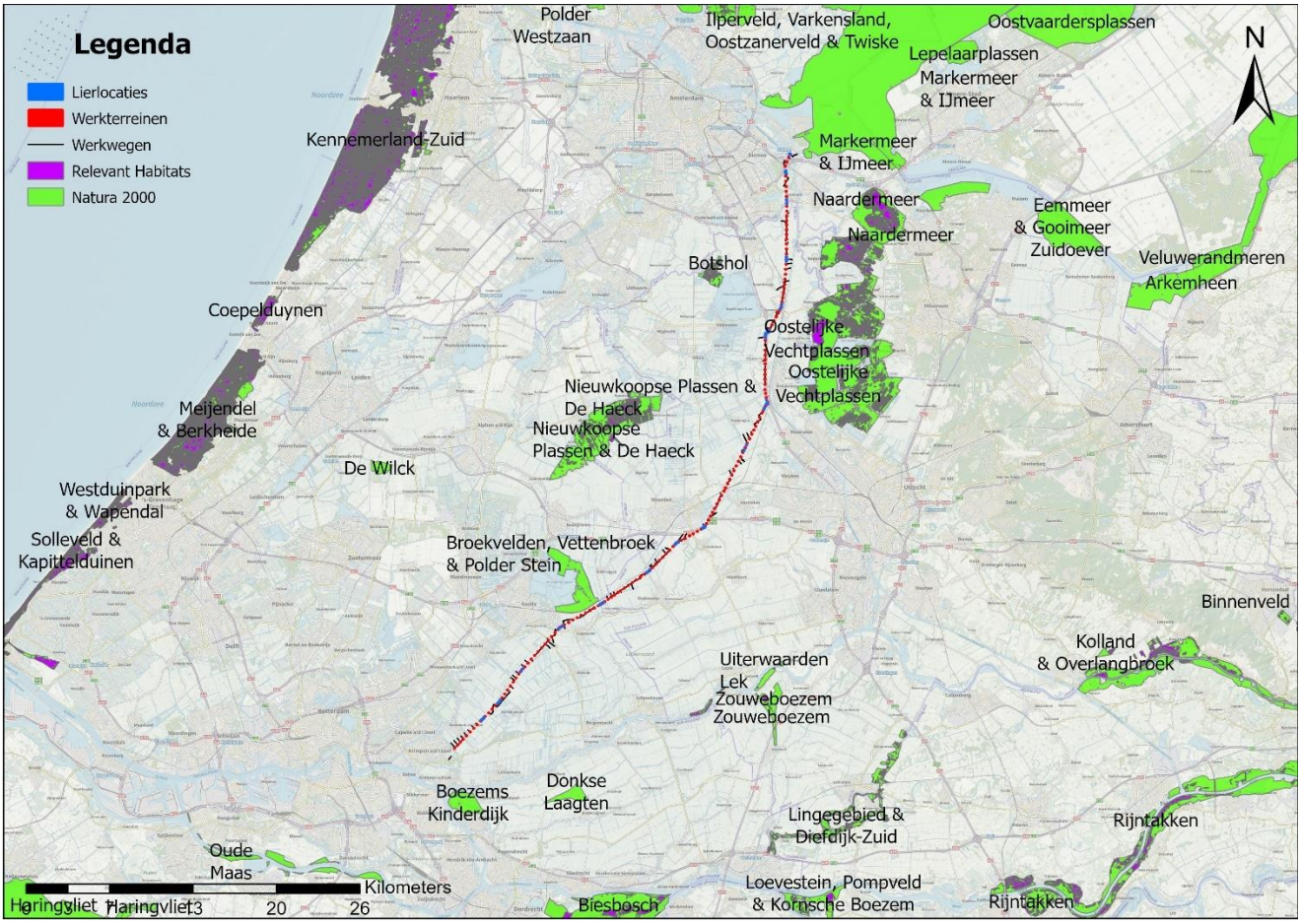

Figuur 1 *Tracé opgesplitst per lierlocatie (blauw), werkterrein (rood) en werkweg (zwart) met de omliggende Natura 2000-gebieden (groen) en daarin gelegen stikstofgevoelig gebied (paars)*

2 Wettelijk kader

2.1 Inleiding

Natura 2000 is een Europees netwerk van beschermde natuurgebieden. Het netwerk bestaat uit gebieden die zijn aangewezen op basis van de Europese Vogel- en/of Habitatrichtlijnen. Het uiteindelijke doel is het bereiken van een gunstige staat van instandhouding voor alle door de richtlijnen beschermde soorten en habitats. De gebiedsbescherming van de Nederlandse Natura 2000-gebieden is geregeld onder de Omgevingswet.

In de Nederlandse Natura 2000-gebieden is door een overbelasting met stikstofoxiden (NO_x) en ammoniak (NH_3) de staat van instandhouding van veel soorten en habitats niet gunstig en worden de instandhoudingsdoelstellingen niet behaald. Nieuwe ontwikkelingen die een toename van de stikstofdepositie tot gevolg hebben, kunnen negatieve effecten hebben op het behalen van de instandhoudingsdoelstellingen. Voor nieuwe plannen of projecten, binnen of buiten een Natura 2000-gebied, moet daarom onderzocht worden of deze ontwikkelingen significant negatieve effecten hebben op het behalen van een gunstige staat van instandhouding van beschermde soorten en habitats. Onder de Omgevingswet worden activiteiten die significant nadelige gevolgen kunnen hebben voor een Natura 2000-gebied, een Natura 2000-activiteit genoemd.

Stikstofdepositie bestaat in gereduceerde vorm (NH_3, ammoniak) en geoxideerde vorm (stikstofoxide, NO_x). Beide vormen van stikstof kunnen worden omgezet tot de nutriënten ammonium (NH_4^+) en nitraat (NO_3^-). De extra aanvoer van deze voedingsstoffen kan vooral bedreigend zijn voor voedselarme habitattypen. Door de verrijking kan de vegetatie verruigen en kunnen de kenmerkende soorten van schrale milieus verdwijnen. Daarnaast kan depositie van stikstof, in het bijzonder door ammoniak na nitrificatie, leiden tot een daling van de bodem-pH. Door verzuring verdwijnen gevoelige soorten en nemen de soortenrijkdom en kwaliteit van zuurgevoelige habitattypen af.

2.2 Beoordelingslocaties

Voor elk Natura 2000-gebied zijn habitattypen en/of soorten aangewezen. Elk habitattype of het leefgebied van deze soorten is in meer of minder mate gevoelig voor de gevolgen van stikstofdepositie. De kritische depositiewaarde (KDW) geeft voor elk habitattype en elk leefgebied van soorten aan bij welke mate van stikstofdepositie (mol N/ha/jaar) er een risico is dat de kwaliteit verslechtert ten gevolge van de verzuring en/of vermesting die de stikstof-depositie veroorzaakt.

Voor de beoordeling van de stikstofdepositie wordt gekeken naar de locaties binnen Natura 2000-gebieden waar er een overbelasting van stikstofdepositie is. Dat wil zeggen dat de heersende achtergronddepositie groter is dan de KDW van de gekarteerde habitattypen en/of leefgebieden. Uit voorzorg worden ook de locaties beoordeeld waar de achtergronddepositie tot 70 mol N/ha/jaar onder de KDW ligt (een naderende overschrijding KDW).

2.3 Beoordeling projecten

Indien uit de berekeningen met AERIUS Calculator blijkt dat er geen sprake is van een toename van de stikstofdepositie (kleiner dan of gelijk aan 0,00 mol N/ha/jaar) op overbelaste habitats, dan kunnen significante effecten ten gevolge van stikstofdepositie op voorhand worden uitgesloten. Voor het onderdeel stikstofdepositie is er dan geen omgevingsvergunning voor een Natura 2000-activteit nodig.

Indien uit de berekening blijkt dat er sprake is van een toename van de stikstof-depositie (groter dan 0,00 mol N/ha/jaar) op overbelaste habitats maar een verslechtering van stikstofgevoelige habitattypen of habitats van soorten kan, ondanks een toename van de depositie, volledig uitgesloten worden in een ecologische beoordeling (voortoets), dan is er ook geen omgevingsvergunning voor een Natura 2000-activiteit nodig.

Indien uit de berekening blijkt dat er sprake is van een toename aan stikstof-depositie (groter dan 0,00 mol N/ha/jaar) en niet aan één van bovenstaande voorwaarden wordt voldaan, is een omgevingsvergunning voor een Natura 2000-activiteit nodig. Een vergunning kan worden verleend als uit een passende beoordeling eventueel inclusief salderen (intern en/of extern) en eventueel het succesvol doorlopen van de ADC-toets[1] blijkt dat zekerheid is verkregen dat het project de natuurlijke kenmerken van de betreffende Natura 2000-gebieden niet zal aantasten.

[1] Dit is een onderzoek waaruit naar voren komt dat er geen Alternatieven zijn voor het project, er Dwingende reden van groot openbaar belang zijn en waarbij Compensatie voor Natura 2000-gebieden plaatsvindt.

Figuur 2 *Stappenplan toestemmingverlening stikstofdepositie*

3 Realisatiefase

De activiteiten ten bate van de aanpassing van de hoogspanningsverbinding is verdeeld over werkterreinen, lierterreinen en werkwegen. Ieder werkterrein, lierterrein en werkweg heeft specifieke handelingen welke erop plaatsvinden ten bate van de realisatie van de hoogspanningsverbinding. Dit zijn in totaal veerteinhandelingen welke zijn weergeven en uiteengezet in bijlage 1. In bijlage 2 is een gedetailleerd overzicht van alle handelingen per locatie, per mobiel werktuig weergeven. In bijlage 3 wordt specifiek het type mastverzwaring per werkterrein en per jaar weergeven.
In de volgende paragrafen staan de uitgangspunten voor de verschillende emissiebronnen. Voor de rekenjaren zijn 2027 en 2028 aangehouden. Het maatgevend jaar is 2028. In paragraaf 3.3 is de verdeling van de realisatie over de jaren weergeven.

3.1 Mobiele werktuigen

De emissieberekeningen voor de mobiele werktuigen zijn uitgevoerd op basis van de AUB-methode van TNO[2]. De berekeningen van de emissies zijn hierbij gebaseerd op (A) AdBlue-verbruik (liter), (U) totale aantal draaiuren en (B) brandstofverbruik (liter). Hierbij worden onderstaande formules gehanteerd:

- NO_x (kg) = Qb * liter brandstof + Qu * draaiuren + Qa * liter AdBlue;
- NH_3 (kg) = Pb * liter brandstof + Pu * draaiuren.

Per werkterrein, lierterrein en werkweg is door TenneT B.V. de materieelinzet bepaald. Het aantal draaiuren, het brandstofverbruik en AdBlue-verbruik van de mobiele werktuigen is weergegeven in bijlage 1. Op basis van voorgaande is door AERIUS de totale emissie NO_x en de totale emissie NH_3 bepaald met de AUB-methode. In tabel 1 zijn de emissies weergegeven.

Tabel 1 Emissies per rekenjaar

Rekenjaar	NOx	NH[3]
2027	5.494,9	109,4
2028	8239,8	140,2

De materieelinzet is in het rekenmodel opgenomen per stageklasse in vlakbronnen en lijnbronnen in sectorgroep Mobiele werktuigen (3300). De uitstoothoogte, spreiding, een warmte-inhoud hangen af van de stageklasse en het vermogen van het mobiele werktuig en volgen de standaardinput voorgeschreven door AERIUS. De temporele variatie is ‘Standaard Profiel Industrie’.

3.2 Verkeer

De emissies die optreden als gevolg van het bouwverkeer en stationair draaien als gevolg van het laden en lossen van vrachtverkeer zijn niet als aparte bron gemodelleerd in AERIUS. Deze emissies zijn opgenomen in de emissies van de mobiele werktuigen en zijn terug te vinden in bijlage 1.

[2] *AUB (AdBlueverbruik, Uren, en Brandstofverbruik): een robuuste schatting van NOx- en NH3-uitstoot van mobiele werktuigen (TNO rapport 2021 R12305)*

4 Resultaten

Voor de opwaardering van de 380 kV hoogspanningsverbinding Krimpen - Beverwijk zijn de effecten op de stikstofdepositie in stikstofgevoelige Natura 2000-gebieden berekend. Voor de berekeningen is gebruik gemaakt van AERIUS Calculator 2025. De berekeningen van de stikstofdepositie zijn uitgevoerd voor het rekenjaar 2027 en 2028, waarbij 2028 het maatgevende jaar is. De resultaatbestanden van AERIUS Calculator zijn opgenomen in bijlage 4 en 5. In tabel 2 zijn de maximale waarden van de depositie op de stikstofgevoelige habitattype/leefgebied, met een (naderende) overschrijding van de KDW, in de realisatiefase opgenomen.

Tabel 2 Maximale stikstofdepositie per Natura 2000-gebied in het maatgevende jaar 2028

Natura 2000-gebied	**Maximale depositie (mol N/ha/j)**
Oostelijke Vechtplassen	0,12
Naardermeer	0,08
Nieuwkoopse Plassen & De Haeck	0,07
Botshol	0,06
Uiterwaarden Lek	0,03
Zouweboezem	0,02
Ilperveld, Varkensland, Oostzanerveld & Twiske	0,01
Biesbosch	0,01
Lingegebied & Diefdijk-Zuid	0,01

5 Conclusie

In dit onderzoek zijn de effecten van dit project inzichtelijk gemaakt van de stikstofdepositie op stikstofgevoelige natuur in Natura 2000-gebieden. De maximale tijdelijke toename van stikstofdepositie tijdens de werkzaamheden is 0,12 mol N/ha/jaar. Omdat tijdens de aanlegfase de depositie tijdelijk hoger is dan 0,00 mol N/ha/jaar, zijn significante effecten van de beoogde activiteiten op stikstofgevoelige habitattypen/leefgebieden van soorten niet op voorhand uit te sluiten.

In een ecologische beoordeling kan worden bekeken of de tijdelijke depositietoename leidt tot significant negatieve effecten op de betrokken gebieden.

Bijlage 1 Totaal handelingen in betrekking tot opwaardering masten tracé

TenneT
Taking power further

				Type	Handeling	Hoeveelheid	Eenheid	Uren per HVH	Werktuig	Bouwjaar	Draaiuren [u]	Draaiuren [u/m]	Draaiuren [u/m2]	Maximaal motorisch vermogen [kW]	Vermogensklasse	Stage	Categorie	Emissiefactor NOx [g/kWh]	Emissiefactor NH3 [g/kWh]	Emissievracht NOx [kg]	Emissievracht NH3 [kg]	Invoer code	Beschrijving code	Modelering	Belasting (%)	Motor-efficiëntie (%)	Dieselverbruik [liter/uur]	Dieselverbruik [liter]	Dieselverbruik [liter/m]	Dieselverbruik [liter/m2]	AdBlue (%)	AdBlue [liter]	AdBlue [liter/m]	AdBlue [liter/m2]	Omschrijving
					Aanbrengen werkwegen en Lier Opstel Plaats																														
a					Aanleggen werkweg, gemiddelde lengte	217,00	m1																												
a		1.1	werkweg		Aan- en afvoer materieelstukken	2,00	keer	0,50	Dieplader - DAF CF 410 FAN	2019	1,00	0,00		301	75-560kW	Euro-6	zut	0,2	0,00147	0,2	0,0	31	Zware utiliteitsvoertuigen (meer dan 6L cilinderinhoud) op diesel	liter/m	40%	91%	31,96	31,96	0,15			0,00	0,00		Emissie rijdend en op BP
a		1.2	werkweg		Aan- en afvoer materiaal	2,00	keer	0,500	Scania P380	2019	1,00	0,00		279	75-560kW	Euro-6	zut	0,2	0,00147	0,2	0,0	31	Zware utiliteitsvoertuigen (meer dan 6L cilinderinhoud) op diesel	liter/m	40%	91%	29,67	29,67	0,14			0,00	0,00		Emissie rijdend en op BP
a		1.3	werkweg		Maaien terrein	1.085,00	m2	0,002	Trekker	2019	2,17	0,01		100	75-560kW	Stage V	D	0,34	0,021	0,1	0,0	24	Stage-V, >= 2019 , 75-560 kW, diesel, SCR: ja	liter/m	40%	91%	10,97	23,81	0,11		6%	1,43	0,01		
a		1.4	werkweg		Aanbrengen gronddoek	1.085,00	m2	0,002	Graafmachine op rupsbasis 1200L	2019	2,17	0,01		102	75-560kW	Stage V	D	0,34	0,021	0,1	0,0	24	Stage-V, >= 2019 , 75-560 kW, diesel, SCR: ja	liter/m	40%	91%	11,18	24,26	0,11		6%	1,46	0,01		
a		1.5	werkweg		Aanbrengen gronddoek	1.085,00	m2	0,002	Shovel	2019	2,17	0,01		123	75-560kW	Stage V	D	0,34	0,021	0,1	0,0	24	Stage-V, >= 2019 , 75-560 kW, diesel, SCR: ja	liter/m	40%	91%	13,37	29,02	0,13		6%	1,74	0,01		
a		1.6	werkweg		Leveren houtsnippers	11,00	vr	0,500	Trekker met dumpers	2019	5,50	0,03		100	75-560kW	Stage V	D	0,34	0,021	0,2	0,0	24	Stage-V, >= 2019 , 75-560 kW, diesel, SCR: ja	liter/m	40%	91%	10,97	60,35	0,28		6%	3,62	0,02		
a		1.7	werkweg		Aanbrengen houtsnippers	434,00	m3	0,017	Graafmachine op rupsbasis 1200L	2019	7,23	0,03		102	75-560kW	Stage V	D	0,34	0,021	0,3	0,0	24	Stage-V, >= 2019 , 75-560 kW, diesel, SCR: ja	liter/m	40%	91%	11,18	80,88	0,37		6%	4,85	0,02		
a		1.8	werkweg		Aanbrengen houtsnippers	434,00	m3	0,017	Shovel	2019	7,23	0,03		123	75-560kW	Stage V	D	0,34	0,021	0,3	0,0	24	Stage-V, >= 2019 , 75-560 kW, diesel, SCR: ja	liter/m	40%	91%	13,37	96,74	0,45		6%	5,80	0,03		
a		1.9	werkweg		Leverantie rijplaten (afmeting 6x1,80 en 25 stuk op auto)	3,00	vr	1,000	Scania P380	2019	3,00	0,01		279	75-560kW	Euro-6	zut	0,2	0,00147	0,6	0,0	31	Zware utiliteitsvoertuigen (meer dan 6L cilinderinhoud) op diesel	liter/m	40%	91%	29,67	89,00	0,41			0,00	0,00		Emissie rijdend en op BP
a		1.10	werkweg		Uitrijden rijplaten	217,00	m1	0,033	Shovel	2019	7,23	0,03		123	75-560kW	Stage V	D	0,34	0,021	0,3	0,0	24	Stage-V, >= 2019 , 75-560 kW, diesel, SCR: ja	liter/m	40%	91%	13,37	96,74	0,45		6%	5,80	0,03		
a		1.11	werkweg		Assistentie werkzaamheden	1,00	post	8,000	Graafmachine op rupsbasis 1200L	2019	8,00	0,04		102	75-560kW	Stage V	D	0,34	0,021	0,3	0,0	24	Stage-V, >= 2019 , 75-560 kW, diesel, SCR: ja	liter/m	40%	91%	11,18	89,45	0,41		6%	5,37	0,02		
a		1.12	werkweg		Vervoersbewegingen personeel	6,00	keer	0,25	Bouwbusjes	2019	1,50	0,01		96	75-560kW	Euro-6	zut	0	0	0,0	0,0	28	alle werktuigen op benzine, 4takt	liter/m	40%	91%	10,55	15,83	0,07			0,00	0,00		Emissie rijdend, motor af op BP
a		1.13	werkweg		Stroomvoorziening op locatie	0,42	weken	4,20	Generator	2019	1,76			10	<56 kW	Stage V	ZE	0	0	0,0	0,0	28	alle werktuigen op benzine, 4takt	liter/m	50%	91%	2,00	3,52	0,02			0,00	0,00		
a	1				Totaal emissie	h=40~60m														2,4	0,102														
a					Inrichting werkterrein (35x45m) Trekmasten	1.350,00	m2																												
					Werkweg, gemiddelde lengte	217,00	m1																												
a		2.1	werkterrein	trekmast	Aan- en afvoer materieelstukken	2,00	keer	0,50	Dieplader - DAF CF 410 FAN	2019	1,00	0,00		301	75-560kW	Euro-6	zut	0,2	0,00147	0,2	0,0	31	Zware utiliteitsvoertuigen (meer dan 6L cilinderinhoud) op diesel	liter	40%	91%	31,96	31,96				0,00			Emissie rijdend en op BP
		2.2	werkweg		Aan- en afvoer materieelstukken	2,00	keer	0,03	Dieplader - DAF CF 410 FAN	2019	0,06	0,00		301	75-560kW	Euro-6	zut	0,2	0,00147	0,0	0,0	31	Zware utiliteitsvoertuigen (meer dan 6L cilinderinhoud) op diesel	liter/m	40%	91%	31,96	1,85	0,01			0,00			
a		2.3	werkterrein	trekmast	Maaien terrein	1.350,00	m2	0,002	Trekker	2019	2,70		0,00	100	75-560kW	Stage V	D	0,34	0,021	0,1	0,0	24	Stage-V, >= 2019 , 75-560 kW, diesel, SCR: ja	liter/m2	40%	91%	10,97	29,63		0,02	6%	1,78		0,00	
a		2.4	werkterrein	trekmast	Aanbrengen gronddoek	1.350,00	m2	0,002	Graafmachine op rupsbasis 1200L	2019	2,70		0,00	102	75-560kW	Stage V	D	0,34	0,021	0,1	0,0	24	Stage-V, >= 2019 , 75-560 kW, diesel, SCR: ja	liter/m2	40%	91%	11,18	30,19		0,02	6%	1,81		0,00	
a		2.5	werkterrein	trekmast	Aanbrengen gronddoek	1.350,00	m2	0,002	Shovel	2019	2,70		0,00	123	75-560kW	Stage V	D	0,34	0,021	0,1	0,0	24	Stage-V, >= 2019 , 75-560 kW, diesel, SCR: ja	liter/m2	40%	91%	13,37	36,11		0,03	6%	2,17		0,00	
a		2.6	werkweg		Leveren houtsnippers	14,00	vr	0,500	Trekker met dumpers	2019	7,00		0,01	100	75-560kW	Stage V	D	0,34	0,021	0,2	0,0	24	Stage-V, >= 2019 , 75-560 kW, diesel, SCR: ja	liter/m	40%	91%	10,97	76,81	0,06		6%	4,61	0,00		
a		2.7	werkterrein	trekmast	Aanbrengen houtsnippers	540,00	m3	0,017	Graafmachine op rupsbasis 1200L	2019	9,00		0,01	102	75-560kW	Stage V	D	0,34	0,021	0,3	0,0	24	Stage-V, >= 2019 , 75-560 kW, diesel, SCR: ja	liter/m2	40%	91%	11,18	100,63		0,07	6%	6,04		0,00	
a		2.8	werkterrein	trekmast	Aanbrengen houtsnippers	540,00	m3	0,017	Shovel	2019	9,00		0,01	123	75-560kW	Stage V	D	0,34	0,021	0,4	0,0	24	Stage-V, >= 2019 , 75-560 kW, diesel, SCR: ja	liter/m2	40%	91%	13,37	120,37		0,09	6%	7,22		0,00	
a		2.9	werkweg		Leverantie rijplaten (afmeting 6x1,80 en 25 stuk op auto)	5,00	vr	1,000	Scania P380	2019	5,00	0,02		279	75-560kW	Euro-6	zut	0,2	0,00147	1,0	0,0	31	Zware utiliteitsvoertuigen (meer dan 6L cilinderinhoud) op diesel	liter/m2	40%	91%	29,67	148,33	0,11			0,00			Emissie rijdend en op BP
a		2.10	werkterrein	trekmast	Uitrijden rijplaten	1.350,00	m2	0,007	Shovel	2019	9,00		0,01	123	75-560kW	Stage V	D	0,34	0,021	0,4	0,0	24	Stage-V, >= 2019 , 75-560 kW, diesel, SCR: ja	liter/m2	40%	91%	13,37	120,43		0,09	6%	7,23		0,00	
a		2.11	werkterrein	trekmast	Assistentie werkzaamheden	1,00	post	8,000	Graafmachine op rupsbasis 1200L	2019	8,00		0,01	102	75-560kW	Stage V	D	0,34	0,021	0,3	0,0	24	Stage-V, >= 2019 , 75-560 kW, diesel, SCR: ja	liter/m2	40%	91%	11,18	89,45		0,07	6%	5,37		0,00	
a		2.12	werkweg		Vervoersbewegingen personeel	8,00	keer	0,25	Bouwbusjes	2019	2,00	0,01		96	75-560kW	Euro-6	zut	0	0	0,0	0,0	28	alle werktuigen op benzine, 4takt	liter/m	40%	91%	10,55	21,11	0,10			0,00			Emissie rijdend, motor af op BP
a		2.13	werkterrein	trekmast	Stroomvoorziening op locatie	0,42	weken	4,20	Generator	2019	1,76			10	<56 kW	Stage V	ZE	0	0	0,0	0,0	28	alle werktuigen op benzine, 4takt	liter/m2	50%	91%	2,00	3,52		0,00		0,00			
a	2				Totaal emissie	h=40~60m														3,1	0,123														
a					Inrichting werkterrein (35x35m) Tussenmast	1.000,00	m2																												
					Werkweg, gemiddelde lengte	217,00	m1																												
a		3.1	werkterrein	tussenmast	Aan- en afvoer materieelstukken	2,00	keer	0,50	Dieplader - DAF CF 410 FAN	2019	1,00	0,00		301	75-560kW	Euro-6	zut	0,2	0,00147	0,2	0,0	31	Zware utiliteitsvoertuigen (meer dan 6L cilinderinhoud) op diesel	liter	40%	91%	31,96	31,96				0,00			Emissie rijdend en op BP
		3.2	werkweg		Aan- en afvoer materieelstukken	2,00	keer	0,03	Dieplader - DAF CF 410 FAN	2019	0,06	0,00		301	75-560kW	Euro-6	zut	0,2	0,00147	0,0	0,0	31	Zware utiliteitsvoertuigen (meer dan 6L cilinderinhoud) op diesel	liter/m	40%	91%	31,96	1,85	0,01			0,00	0,00		Emissie rijdend en op BP
a		3.3	werkterrein	tussenmast	Aanbrengen gronddoek	1.000,00	m2	0,002	Graafmachine op rupsbasis 1200L	2019	2,00		0,00	102	75-560kW	Stage V	D	0,34	0,021	0,1	0,0	24	Stage-V, >= 2019 , 75-560 kW, diesel, SCR: ja	liter/m2	40%	91%	11,18	22,36		0,02	6%	1,34		0,00	
a		3.4	werkterrein	tussenmast	Aanbrengen gronddoek	1.000,00	m2	0,002	Shovel	2019	2,00		0,00	123	75-560kW	Stage V	D	0,34	0,021	0,1	0,0	24	Stage-V, >= 2019 , 75-560 kW, diesel, SCR: ja	liter/m2	40%	91%	13,37	26,75		0,03	6%	1,60		0,00	
a		3.5	werkweg		Leveren houtsnippers	10,00	vr	0,500	Trekker met dumpers	2019	5,00		0,01	100	75-560kW	Stage V	D	0,34	0,021	0,2	0,0	24	Stage-V, >= 2019 , 75-560 kW, diesel, SCR: ja	liter/m	40%	91%	10,97	54,86	0,25		6%	3,29	0,00		
a		3.6	werkterrein	tussenmast	Aanbrengen houtsnippers	400,00	m3	0,017	Graafmachine op rupsbasis 1200L	2019	6,67		0,01	102	75-560kW	Stage V	D	0,34	0,021	0,2	0,0	24	Stage-V, >= 2019 , 75-560 kW, diesel, SCR: ja	liter/m2	40%	91%	11,18	74,54		0,07	6%	4,47		0,00	
a		3.7	werkterrein	tussenmast	Aanbrengen houtsnippers	400,00	m3	0,017	Shovel	2019	6,67		0,01	123	75-560kW	Stage V	D	0,34	0,021	0,3	0,0	24	Stage-V, >= 2019 , 75-560 kW, diesel, SCR: ja	liter/m2	40%	91%	13,37	89,16		0,09	6%	5,35		0,00	
a		3.8	werkweg		Leverantie rijplaten (afmeting 6x1,80 en 25 stuk op auto)	4	vr	1,000	Scania P380	2019	3,70	0,02		279	75-560kW	Euro-6	zut	0,2	0,00147	0,7	0,0	31	Zware utiliteitsvoertuigen (meer dan 6L cilinderinhoud) op diesel	liter/m	40%	91%	29,67	109,87	0,51			0,00	0,00		Emissie rijdend en op BP
a		3.9	werkterrein	tussenmast	Uitrijden rijplaten	1.000,00	m2	0,007	Shovel	2019	6,67		0,01	123	75-560kW	Stage V	D	0,34	0,021	0,3	0,0	24	Stage-V, >= 2019 , 75-560 kW, diesel, SCR: ja	liter/m2	40%	91%	13,37	89,21		0,09	6%	5,35	0,01		
a		3.10	werkterrein	tussenmast	Assistentie werkzaamheden	1,00	post	8,000	Graafmachine op rupsbasis 1200L	2019	8,00		0,01	102	75-560kW	Stage V	D	0,34	0,021	0,3	0,0	24	Stage-V, >= 2019 , 75-560 kW, diesel, SCR: ja	liter/m2	40%	91%	11,18	89,45		0,09	6%	5,37		0,00	
a		3.11	werkweg		Vervoersbewegingen personeel	8,00	keer	0,25	Bouwbusjes	2019	2,00	0,01		96	75-560kW	Euro-6	zut	0	0	0,0	0,0	28	alle werktuigen op benzine, 4takt	liter/m	40%	91%	10,55	21,11	0,10			0,00	0,00		Emissie rijdend, motor af op BP
a		3.12	werkterrein	tussenmast	Stroomvoorziening op locatie	0,42	weken	4,20	Generator	2019	1,76			10	<56 kW	Stage V	ZE	0	0	0,0	0,0	28	alle werktuigen op benzine, 4takt	liter/m2	50%	91%	2,00	3,52		0,00		0,00			
a	3				Totaal emissie	h=40~60m														2,3	0,093														
a					Inrichting lieropstelling (45x45m) LOP	2.025,00	m2																												
					Werkweg, gemiddelde lengte	217,00	m1																												
a		4.1	lierterrein		Aan- en afvoer materieelstukken	2,00	keer	0,50	Dieplader - DAF CF 410 FAN	2019	1,00	0,00		301	75-560kW	Euro-6	zut	0,2	0,00147	0,2	0,0	31	Zware utiliteitsvoertuigen (meer dan 6L cilinderinhoud) op diesel	liter/m	40%	91%	31,96	31,96				0,00			Emissie rijdend en op BP
a		4.2	werkweg		Aan- en afvoer materieelstukken	2,00	keer	0,03	Dieplader - DAF CF 410 FAN	2019	0,06	0,00		301	75-560kW	Euro-6	zut	0,2	0,00147	0,0	0,0	31	Zware utiliteitsvoertuigen (meer dan 6L cilinderinhoud) op diesel	liter/m	40%	91%	31,96	1,85	0,01			0,00			Emissie rijdend en op BP
a		4.3	lierterrein		Aanbrengen gronddoek	2.025,00	m2	0,002	Graafmachine op rupsbasis 1200L	2019	4,05		0,00	102	75-560kW	Stage V	D	0,34	0,021	0,1	0,0	24	Stage-V, >= 2019 , 75-560 kW, diesel, SCR: ja	liter/m2	40%	91%	11,18	45,29		0,02	6%	2,72		0,00	
a		4.4	lierterrein		Aanbrengen gronddoek	2.025,00	m2	0,002	Shovel	2019	4,05		0,00	123	75-560kW	Stage V	D	0,34	0,021	0,2	0,0	24	Stage-V, >= 2019 , 75-560 kW, diesel, SCR: ja	liter/m2	40%	91%	13,37	54,17		0,03	6%	3,25		0,00	
a		4.5	lierterrein		Leveren houtsnippers	21,00	vr	0,500	Trekker met dumpers	2019	10,50		0,01	100	75-560kW	Stage V	D	0,34	0,021	0,4	0,0	24	Stage-V, >= 2019 , 75-560 kW, diesel, SCR: ja	liter/m	40%	91%	10,97	115,21	0,53		6%	6,91	0,03		
a		4.6	lierterrein		Aanbrengen houtsnippers	810,00	m3	0,017	Graafmachine op rupsbasis 1200L	2019	13,50		0,01	102	75-560kW	Stage V	D	0,34	0,021	0,5	0,0	24	Stage-V, >= 2019 , 75-560 kW, diesel, SCR: ja	liter/m2	40%	91%	11,18	150,95		0,07	6%	9,06		0,00	
a		4.7	lierterrein		Aanbrengen houtsnippers	810,00	m3	0,017	Shovel	2019	13,50		0,01	123	75-560kW	Stage V	D	0,34	0,021	0,6	0,0	24	Stage-V, >= 2019 , 75-560 kW, diesel, SCR: ja	liter/m2	40%	91%	13,37	180,56		0,09	6%	10,83		0,00	
a		4.8	lierterrein		Leverantie rijplaten (afmeting 6x1,80 en 25 stuk op auto)	8	vr	1,000	Scania P380	2019	7,50	0,03		279	75-560kW	Euro-6	zut	0,2	0,00147	1,5	0,0	31	Zware utiliteitsvoertuigen (meer dan 6L cilinderinhoud) op diesel	liter/m	40%	91%	29,67	222,50	1,03			0,00			Emissie rijdend en op BP
a		4.9	lierterrein		Uitrijden rijplaten	2.025,00	m2	0,007	Shovel	2019	13,51		0,01	123	75-560kW	Stage V	D	0,34	0,021	0,6	0,0	24	Stage-V, >= 2019 , 75-560 kW, diesel, SCR: ja	liter/m2	40%	91%	13,37	180,65		0,09	6%	10,84	0,05		
a		4.10	lierterrein		Assistentie werkzaamheden	1,00	post	8,000	Graafmachine op rupsbasis 1200L	2019	8,00		0,00	102	75-560kW	Stage V	D	0,34	0,021	0,3	0,0	24	Stage-V, >= 2019 , 75-560 kW, diesel, SCR: ja	liter/m2	40%	91%	11,18	89,45		0,04	6%	5,37		0,00	
a		4.11	werkweg		Vervoersbewegingen personeel	8,00	keer	0,25	Bouwbusjes	2019	2,00	0,01		96	75-560kW	Euro-6	zut	0	0	0,0	0,0	28	alle werktuigen op benzine, 4takt	liter/m	40%	91%	10,55	21,11	0,10			0,00			Emissie rijdend, motor af op BP
a		4.12	lierterrein		Stroomvoorziening op locatie	0,42	weken	4,20	Generator	2019	1,76			10	<56 kW	Stage V	ZE	0	0	0,0	0,0	28	alle werktuigen op benzine, 4takt	liter/m2	50%	91%	2,00	3,52		0,00		0,00			
a	4				Totaal emissie	h=40~60m														4,1	0,168														
					Extra mast fundatie verzwaring Balkrooster,Blokpoer en Cilinder poer 2 extra palen																														
					Werkweg, gemiddelde lengte	217,00	m1																												
a					Aanbrengen paalfundatie (2-paals poer)	4,00	stuks																												
a		5.1	werkterrein		Aanbrengen dragelineschotten	4,00	keer	1,00	Graafmachine op rupsbasis 1200L	2019	4,00			102	75-560kW	Stage V	D	0,34	0,021	0,1	0,0	24	Stage-V, >= 2019 , 75-560 kW, diesel, SCR: ja	liter	40%	91%	11,18	44,73			6%	2,68			
a		5.2	werkweg		Leverantie palen, wapening en bekisting materiaal	2,00	vr	0,029	Scania P380	2019	0,06	0,00		279	75-560kW	Euro-6	zut	0,2	0,00147	0,0	0,0	31	Zware utiliteitsvoertuigen (meer dan 6L cilinderinhoud) op diesel	liter/m	40%	91%	29,67	1,72	0,01			0,00			Emissie rijdend en op BP
a		5.3	werkterrein		Lossen paalfundatie	2,00	keer	2,00	Mobiele kraan 50 tons	2022	4,00			240	75-560kW	Stage V	D	0,34	0,021	0,3	0,0	24	Stage-V, >= 2019 , 75-560 kW, diesel, SCR: ja	liter	40%	89%	24,86	99,44			6%	5,97			
a		5.4	werkterrein		Boren fundatiepaal	8,00	stuks	3,00	Fundex CD20D	2019	24,00			160	75-560kW	Stage V	D	0,34	0,021	1,3	0,1	24	Stage-V, >= 2019 , 75-560 kW, diesel, SCR: ja	liter	40%	91%	17,24	413,73			6%	24,82			
a		5.5	werkterrein		Aanbrengen beton fundatiepaal	8,00	stuks	1,00	Mixerpomp	2019	8,00			300	75-560kW	Stage V	D	0,34	0,021	0,8	0,1	24	Stage-V, >= 2019 , 75-560 kW, diesel, SCR: ja	liter	40%	91%	31,86	254,87			6%	15,29			
a					Realiseren poeren fundatie	4,00	stuks																												
a		5.6	werkterrein		Ontgraven poeren	25,00	m3	0,05	Graafmachine op rupsbasis 1200L	2019	1,25			102	75-560kW	Stage V	D	0,34	0,021	0,0	0,0	24	Stage-V, >= 2019 , 75-560 kW, diesel, SCR: ja	liter	40%	91%	11,18	13,98			6%	0,84			
a		5.7	werkterrein		Bemaling poerlocaties, 21 dagen	504,00	uur	1,00	Generator	2019	504,00			56	56-75kW	Stage V	D	0,34	0,021	9,6	0,6	23	Stage-V, >= 2019 , 56-75 kW, diesel, SCR: ja	liter	50%	91%	7,79	3927,89			6%	235,67			
a		5.8	werkterrein		Aanbrengen werkvloer	4,00	stuks	0,50	Mixerpomp	2019	2,00			300	75-560kW	Stage V	D	0,34	0,021	0,2	0,0	24	Stage-V, >= 2019 , 75-560 kW, diesel, SCR: ja	liter	40%	91%	31,86	63,72			6%	3,82			
a		5.9	werkterrein		Aanbrengen wapening poeren	4,00	stuks	1,00	Verreiker Manitou 2150Plus ST.IV-Tier/Mob kraan 10 ton	2019	4,00			115	75-560kW	Stage V	D	0,34	0,021	0,2	0,0	24	Stage-V, >= 2019 , 75-560 kW, diesel, SCR: ja	liter	40%	91%	12,54	50,16			6%	3,01			
a		5.10	werkterrein		Aanbrengen bekisting poeren	4,00	stuks	2,00	Verreiker Manitou 2150Plus ST.IV-Tier/Mob kraan 10 ton	2019	8,00			115	75-560kW	Stage V	D	0,34	0,021	0,3	0,0	24	Stage-V, >= 2019 , 75-560 kW, diesel, SCR: ja	liter	40%	91%	12,54	100,31			6%	6,02			
a		5.11	werkterrein		Aanbrengen wapening opstort poeren	4,00	stuks	1,00	Verreiker Manitou 2150Plus ST.IV-Tier/Mob kraan 10 ton	2019	4,00			115	75-560kW	Stage V	D	0,34	0,021	0,2	0,0	24	Stage-V, >= 2019 , 75-560 kW, diesel, SCR: ja	liter	40%	91%	12,54	50,16			6%	3,01			
a		5.12	werkterrein		Aanbrengen bekisting opstort poeren	4,00	stuks	2,00	Verreiker Manitou 2150Plus ST.IV-Tier/Mob kraan 10 ton	2019	8,00			115	75-560kW	Stage V	D	0,34	0,021	0,3	0,0	24	Stage-V, >= 2019 , 75-560 kW, diesel, SCR: ja	liter	40%	91%	12,54	100,31			6%	6,02			
a		5.13	werkterrein		Stellen mastvoeten in bekisting	4,00	stuks	2,00	Verreiker Manitou 2150Plus ST.IV-Tier/Mob kraan 10 ton	2019	8,00			115	75-560kW	Stage V	D	0,34	0,021	0,3	0,0	24	Stage-V, >= 2019 , 75-560 kW, diesel, SCR: ja	liter	40%	91%	12,54	100,31			6%	6,02			
a		5.14	werkterrein		Aanbrengen beton poer	4,00	stuks	2,00	Mixerpomp	2019	8,00			300	75-560kW	Stage V	D	0,34	0,021	0,8	0,1	24	Stage-V, >= 2019 , 75-560 kW, diesel, SCR: ja	liter	40%	91%	31,86	254,87			6%	15,29			
a		5.15	werkterrein		Aanbrengen beton opstort poer	4,00	stuks	2,00	Mixerpomp	2019	8,00			300	75-560kW	Stage V	D	0,34	0,021	0,8	0,1	24	Stage-V, >= 2019 , 75-560 kW, diesel, SCR: ja	liter	40%	91%	31,86	254,87			6%	15,29			
a					Aanvullen poeren	4,00	stuks																												
a		5.16	werkterrein		Aanvullen grond	7,00	m3	0,05	Graafmachine op rupsbasis 1200L	2019	0,35			102	75-560kW	Stage V	D	0,34	0,021	0,0	0,0	24	Stage-V, >= 2019 , 75-560 kW, diesel, SCR: ja	liter	40%	91%	11,18	3,91			6%	0,23			
a		5.17	werkterrein		Verdichten grond	7,00	m3	0,10	Statische wals, 10 ton	2019	0,70			75	75-560kW	Stage V	D	0,34	0,021	0,0	0,0	24	Stage-V, >= 2019 , 75-560 kW, diesel, SCR: ja	liter	40%	91%	8,36	5,85			6%	0,35			
a		5.18	werkterrein		Verwerken overtollige grond op locatie	18,00	m3	0,10	Graafmachine op rupsbasis 1200L	2019	1,80			102	75-560kW	Stage V	D	0,34	0,021	0,1	0,0	24	Stage-V, >= 2019 , 75-560 kW, diesel, SCR: ja	liter	40%	91%	11,18	20,13			6%	1,21			
a		5.19	werkweg		Vervoersbewegingen personeel	42,00	keer	0,25	Bouwbusjes	2019	10,50	0,05		96	75-560kW	Euro-6	zut	0	0	0,0	0,0	28	alle werktuigen op benzine, 4takt	liter/m	40%	91%	10,55	110,83	0,51			0,00			Emissie rijdend, motor af op BP
a		5.20	werkweg		Aan- en afvoer materieelstukken	4,00	keer	0,06	Dieplader - DAF CF 410 FAN	2019	0,23	0,00		301	75-560kW	Euro-6	zut	0,2	0,00147	0,0	0,0	31	Zware utiliteitsvoertuigen (meer dan 6L cilinderinhoud) op diesel	liter/m	40%	91%	31,96	7,40	0,03			0,00			Emissie rijdend en op BP
a		5.21	werkterrein		Stroomvoorziening op locatie t.b.v. lassen en overige gereedschappen	8,00	weken	20,00	Generator	2019	160,00			10	<56 kW	Stage V	ZE	0	0	0,0	0,0	28	alle werktuigen op benzine, 4takt	liter	50%	91%	2,00	319,60				0,00			
a	5				Totaal emissie	h=40~60m														15,5	0,952														
					Extra mast fundatie verzwaring Balkrooster of Blokpoer en Cilinder poer 3 extra palen																														
					Werkweg, gemiddelde lengte	217,00	m1																												
a					Aanbrengen paalfundatie (3-paals poer)	4,00	stuks																												
a		6.1	werkterrein		Aanbrengen dragelineschotten	4,00	keer	1,00	Graafmachine op rupsbasis 1200L	2019	4,00			102	75-560kW	Stage V	D	0,34	0,021	0,1	0,0	24	Stage-V, >= 2019 , 75-560 kW, diesel, SCR: ja	liter	40%	91%	11,18	44,73			6%	2,68			
a		6.2	werkweg		Leverantie palen, wapening en bekisting materiaal	2,00	vr	0,029	Scania P380	2019	0,06	0,00		279	75-560kW	Euro-6	zut	0,2	0,00147	0,0	0,0	31	Zware utiliteitsvoertuigen (meer dan 6L cilinderinhoud) op diesel	liter/m	40%	91%	29,67	1,72	0,01			0,00			Emissie rijdend en op BP
a		6.3	werkterrein		Lossen paalfundatie	2,00	keer	2,00	Mobiele kraan 50 tons	2022	4,00			240	75-560kW	Stage V	D	0,34	0,021	0,3	0,0	24	Stage-V, >= 2019 , 75-560 kW, diesel, SCR: ja	liter	40%	89%	24,86	99,44			6%	5,97			
a		6.4	werkterrein		Boren fundatiepaal	12,00	stuks	3,00	Fundex CD20D	2019	36,00			160	75-560kW	Stage V	D	0,34	0,021	2,0	0,1	24	Stage-V, >= 2019 , 75-560 kW, diesel, SCR: ja	liter	40%	91%	17,24	620,59			6%	37,24			
a		6.5	werkterrein		Aanbrengen beton fundatiepaal	12,00	stuks	1,00	Mixerpomp	2019	12,00			300	75-560kW	Stage V	D	0,34	0,021	1,2	0,1	24	Stage-V, >= 2019 , 75-560 kW, diesel, SCR: ja	liter	40%	91%	31,86	382,31			6%	22,94			
a					Realiseren poeren fundatie	4,00	stuks																												
a		6.6	werkterrein		Ontgraven poeren	25,00	m3	0,05	Graafmachine op rupsbasis 1200L	2019	1,25			102	75-560kW	Stage V	D	0,34	0,021	0,0	0,0	24	Stage-V, >= 2019 , 75-560 kW, diesel, SCR: ja	liter	40%	91%	11,18	13,98			6%	0,84			
a		6.7	werkterrein		Bemaling poerlocaties, 21 dagen	504,00	uur	1,00	Generator	2019	504,00			56	56-75kW	Stage V	D	0,34	0,021	9,6	0,6	23	Stage-V, >= 2019 , 56-75 kW, diesel, SCR: ja	liter	50%	91%	7,79	3927,89			6%	235,67			
a		6.8	werkterrein		Aanbrengen werkvloer	4,00	stuks	0,50	Mixerpomp	2019	2,00			300	75-560kW	Stage V	D	0,34	0,021	0,2	0,0	24	Stage-V, >= 2019 , 75-560 kW, diesel, SCR: ja	liter	40%	91%	31,86	63,72			6%	3,82			
a		6.9	werkterrein		Aanbrengen wapening poeren	4,00	stuks	1,00	Verreiker Manitou 2150Plus ST.IV-Tier/Mob kraan 10 ton	2019	4,00			115	75-560kW	Stage V	D	0,34	0,021	0,2	0,0	24	Stage-V, >= 2019 , 75-560 kW, diesel, SCR: ja	liter	40%	91%	12,54	50,16			6%	3,01			
a		6.10	werkterrein		Aanbrengen bekisting poeren	4,00	stuks	2,00	Verreiker Manitou 2150Plus ST.IV-Tier/Mob kraan 10 ton	2019	8,00			115	75-560kW	Stage V	D	0,34	0,021	0,3	0,0	24	Stage-V, >= 2019 , 75-560 kW, diesel, SCR: ja	liter	40%	91%	12,54	100,31			6%	6,02			
a		6.11	werkterrein		Aanbrengen wapening opstort poeren	4,00	stuks	1,00	Verreiker Manitou 2150Plus ST.IV-Tier/Mob kraan 10 ton	2019	4,00			115	75-560kW	Stage V	D	0,34	0,021	0,2	0,0	24	Stage-V, >= 2019 , 75-560 kW, diesel, SCR: ja	liter	40%	91%	12,54	50,16			6%	3,01			
a		6.12	werkterrein		Aanbrengen bekisting opstort poeren	4,00	stuks	2,00	Verreiker Manitou 2150Plus ST.IV-Tier/Mob kraan 10 ton	2019	8,00			115	75-560kW	Stage V	D	0,34	0,021	0,3	0,0	24	Stage-V, >= 2019 , 75-560 kW, diesel, SCR: ja	liter	40%	91%	12,54	100,31			6%	6,02			
a		6.13	werkterrein		Stellen mastvoeten in bekisting	4,00	stuks	2,00	Verreiker Manitou 2150Plus ST.IV-Tier/Mob kraan 10 ton	2019	8,00			115	75-560kW	Stage V	D	0,34	0,021	0,3	0,0	24	Stage-V, >= 2019 , 75-560 kW, diesel, SCR: ja	liter	40%	91%	12,54	100,31			6%	6,02			
a		6.14	werkterrein		Aanbrengen beton poer	4,00	stuks	2,00	Mixerpomp	2019	8,00			300	75-560kW	Stage V	D	0,34	0,021	0,8	0,1	24	Stage-V, >= 2019 , 75-560 kW, diesel, SCR: ja	liter	40%	91%	31,86	254,87			6%	15,29			
a		6.15	werkterrein		Aanbrengen beton opstort poer	4,00	stuks	2,00	Mixerpomp	2019	8,00			300	75-560kW	Stage V	D	0,34	0,021	0,8	0,1	24	Stage-V, >= 2019 , 75-560 kW, diesel, SCR: ja	liter	40%	91%	31,86	254,87			6%	15,29			
a					Aanvullen poeren	4,00	stuks																												
a		6.16	werkterrein		Aanvullen grond	7,00	m3	0,05	Graafmachine op rupsbasis 1200L	2019	0,35			102	75-560kW	Stage V	D	0,34	0,021	0,0	0,0	24	Stage-V, >= 2019 , 75-560 kW, diesel, SCR: ja	liter	40%	91%	11,18	3,91			6%	0,23			
a		6.17	werkterrein		Verdichten grond	7,00	m3	0,10	Statische wals, 10 ton	2019	0,70			75	75-560kW	Stage V	D	0,34	0,021	0,0	0,0	24	Stage-V, >= 2019 , 75-560 kW, diesel, SCR: ja	liter	40%	91%	8,36	5,85			6%	0,35			
a		6.18	werkterrein		Verwerken overtollige grond op locatie	18,00	m3	0,10	Graafmachine op rupsbasis 1200L	2019	1,80			102	75-560kW	Stage V	D	0,34	0,021	0,1	0,0	24	Stage-V, >= 2019 , 75-560 kW, diesel, SCR: ja	liter	40%	91%	11,18	20,13			6%	1,21			
a		6.19	werkweg		Vervoersbewegingen personeel	42,00	keer	0,61	Bouwbusjes	2019	25,52	0,12		96	75-560kW	Euro-6	zut	0	0	0,0	0,0	28	alle werktuigen op benzine, 4takt	liter/m	40%	91%	10,55	269,35	1,24			0,00			Emissie rijdend, motor af op BP
a		6.20	werkweg		Aan- en afvoer materieelstukken	4,00	keer	0,06	Dieplader - DAF CF 410 FAN	2019	0,23	0,00		301	75-560kW	Euro-6	zut	0,2	0,00147	0,0	0,0	31	Zware utiliteitsvoertuigen (meer dan 6L cilinderinhoud) op diesel	liter/m	40%	91%	31,96	7,40	0,03			0,00			Emissie rijdend en op BP

a		6.21	werkterrein		Stroomvoorziening op locatie t.b.v. lassen en overige gereedschappen	8,00	weken	20,00	Generator	2019	160,00			10	<56 kW	Stage V	ZE	0	0	0,0	0,0	28	alle werktuigen op benzine, 4takt	liter	50%	91%	2,00	319,60				0,00			
a	6				Totaal emissie	8,00														16,5	1,017														
a																																			
					Extra mast fundatie verzwaring Balkrooster of Cilinderpoer Balast																														
					Werkweg, gemiddelde lengte	217,00	m1																												
a					Materialen t.b.v. ballast	4,00	stuks																												
a		7.1	werkweg		Leverantie bekisting materiaal en wapening	2,00	vr	1,000	Scania P380	2019	2,00	0,01		279	75-560kW	Euro-6	zut	0,2	0,00147	0,4	0,0	31	Zware utiliteitsvoertuigen (meer dan 6L cilinderinhoud) op diesel	liter/m	40%	91%	29,67	59,33	0,27			0,00			Emissie rijdend en op BP
a					Realiseren cilinder poeren of balkrooster fundatie	4,00	stuks																												
a		7.2	werkterrein		Ontgraven poeren	25,00	m3	0,05	Graafmachine op rupsbasis 1200L	2019	1,25			102	75-560kW	Stage V	D	0,34	0,021	0,0	0,0	24	Stage-V, >= 2019 , 75-560 kW, diesel, SCR: ja	liter	40%	91%	11,18	13,98			6%	0,84			
a		7.3	werkterrein		Bemaling poerlocaties, 21 dagen	504,00	uur	1,00	Generator	2019	504,00			56	56-75kW	Stage V	D	0,34	0,021	9,6	0,6	23	Stage-V, >= 2019 , 56-75 kW, diesel, SCR: ja	liter	50%	91%	7,79	3927,89			6%	235,67			
a		7.4	werkterrein		Aanbrengen werkvloer	4,00	stuks	0,50	Mixerpomp	2019	2,00			300	75-560kW	Stage V	D	0,34	0,021	0,2	0,0	24	Stage-V, >= 2019 , 75-560 kW, diesel, SCR: ja	liter	40%	91%	31,86	63,72			6%	3,82			
a		7.5	werkterrein		Aanbrengen wapening poeren/balkenrooster	4,00	stuks	1,00	Verreiker Manitou 2150Plus ST.IV-Tier/Mob kraan 10 ton	2019	4,00			115	75-560kW	Stage V	D	0,34	0,021	0,2	0,0	24	Stage-V, >= 2019 , 75-560 kW, diesel, SCR: ja	liter	40%	91%	12,54	50,16			6%	3,01			
a		7.6	werkterrein		Aanbrengen bekisting poeren/balken rooster	4,00	stuks	2,00	Verreiker Manitou 2150Plus ST.IV-Tier/Mob kraan 10 ton	2019	8,00			115	75-560kW	Stage V	D	0,34	0,021	0,3	0,0	24	Stage-V, >= 2019 , 75-560 kW, diesel, SCR: ja	liter	40%	91%	12,54	100,31			6%	6,02			
a		7.7	werkterrein		Aanbrengen wapening opstort poeren	4,00	stuks	1,00	Verreiker Manitou 2150Plus ST.IV-Tier/Mob kraan 10 ton	2019	4,00			115	75-560kW	Stage V	D	0,34	0,021	0,2	0,0	24	Stage-V, >= 2019 , 75-560 kW, diesel, SCR: ja	liter	40%	91%	12,54	50,16			6%	3,01			
a		7.8	werkterrein		Aanbrengen bekisting opstort poeren	4,00	stuks	2,00	Verreiker Manitou 2150Plus ST.IV-Tier/Mob kraan 10 ton	2019	8,00			115	75-560kW	Stage V	D	0,34	0,021	0,3	0,0	24	Stage-V, >= 2019 , 75-560 kW, diesel, SCR: ja	liter	40%	91%	12,54	100,31			6%	6,02			
a		7.9	werkterrein		Stellen mastvoeten in bekisting	4,00	stuks	2,00	Verreiker Manitou 2150Plus ST.IV-Tier/Mob kraan 10 ton	2019	8,00			115	75-560kW	Stage V	D	0,34	0,021	0,3	0,0	24	Stage-V, >= 2019 , 75-560 kW, diesel, SCR: ja	liter	40%	91%	12,54	100,31			6%	6,02			
a		7.10	werkterrein		Aanbrengen beton poer/balkenrooster	4,00	stuks	2,00	Mixerpomp	2019	8,00			300	75-560kW	Stage V	D	0,34	0,021	0,8	0,1	24	Stage-V, >= 2019 , 75-560 kW, diesel, SCR: ja	liter	40%	91%	31,86	254,87			6%	15,29			
a		7.11	werkterrein		Aanbrengen beton opstort poer/balkenrooster	4,00	stuks	2,00	Mixerpomp	2019	8,00			300	75-560kW	Stage V	D	0,34	0,021	0,8	0,1	24	Stage-V, >= 2019 , 75-560 kW, diesel, SCR: ja	liter	40%	91%	31,86	254,87			6%	15,29			
a					Aanvullen poeren/balkrooster	4,00	stuks																												
a		7.12	werkterrein		Aanvullen grond	7,00	m3	0,05	Graafmachine op rupsbasis 1200L	2019	0,35			102	75-560kW	Stage V	D	0,34	0,021	0,0	0,0	24	Stage-V, >= 2019 , 75-560 kW, diesel, SCR: ja	liter	40%	91%	11,18	3,91			6%	0,23			
a		7.13	werkterrein		Verdichten grond	7,00	m3	0,10	Statische wals, 10 ton	2019	0,70			75	75-560kW	Stage V	D	0,34	0,021	0,0	0,0	24	Stage-V, >= 2019 , 75-560 kW, diesel, SCR: ja	liter	40%	91%	8,36	5,85			6%	0,35			
a		7.14	werkterrein		Verwerken overtollige grond op locatie	18,00	m3	0,10	Graafmachine op rupsbasis 1200L	2019	1,80			102	75-560kW	Stage V	D	0,34	0,021	0,1	0,0	24	Stage-V, >= 2019 , 75-560 kW, diesel, SCR: ja	liter	40%	91%	11,18	20,13			6%	1,21			
a		7.15			Vervoersbewegingen personeel	42,00	keer	0,25	Bouwbusjes	2019	10,50	0,05		96	75-560kW	Euro-6	zut	0	0	0,0	0,0	28	alle werktuigen op benzine, 4takt	liter/m	40%	91%	10,55	110,83	0,51			0,00			Emissie rijdend, motor af op BP
a		7.16	werkweg		Aan- en afvoer materieelstukken	4,00	keer	0,50	Dieplader - DAF CF 410 FAN	2019	2,00	0,01		301	75-560kW	Euro-6	zut	0,2	0,00147	0,4	0,0	31	Zware utiliteitsvoertuigen (meer dan 6L cilinderinhoud) op diesel	liter/m	40%	91%	31,96	63,93	0,29			0,00			Emissie rijdend en op BP
a		7.17	werkterrein		Stroomvoorziening op locatie t.b.v. lassen en overige gereedschappen	8,00	weken	20,00	Generator	2019	160,00			10	<56 kW	Stage V	ZE	0	0	0,0	0,0	28	alle werktuigen op benzine, 4takt	liter	50%	91%	2,00	319,60				0,00			
a	7				Totaal emissie	0,42														13,6	0,798														
a																																			
					Opruimen werkwegen en LOP																														
					Werkweg, gemiddelde lengte	217,00	m1																												
a					Opbreken werkterrein (35x45m) Trekmasten	1.350,00	m2																												
a		8.1	werkterrein	trekmast	Opnemen rijplaten	1.350,00	m2	0,007	Shovel	2019	9,00		0,01	123	75-560kW	Stage V	D	0,34	0,021	0,4	0,0	24	Stage-V, >= 2019 , 75-560 kW, diesel, SCR: ja	liter/m2	40%	91%	13,37	120,43		0,09	6%	7,23		0,00	
a		8.2	werkweg		Transport rijplaten	5,00	vr	0,50	Scania P380	2019	2,50	0,01		279	75-560kW	Euro-6	zut	0,2	0,00147	0,5	0,0	31	Zware utiliteitsvoertuigen (meer dan 6L cilinderinhoud) op diesel	liter/m	40%	91%	29,67	74,17	0,34			0,00			Emissie rijdend en op BP
a		8.3	werkterrein	trekmast	Opnemen houtsnippers	540,00	m3	0,017	Graafmachine op rupsbasis 1200L	2019	9,00		0,01	102	75-560kW	Stage V	D	0,34	0,021	0,3	0,0	24	Stage-V, >= 2019 , 75-560 kW, diesel, SCR: ja	liter/m2	40%	91%	11,18	100,63		0,07	6%	6,04		0,00	
a		8.4	werkterrein	trekmast	Opnemen houtsnippers	540,00	m3	0,017	Shovel	2019	9,00		0,01	123	75-560kW	Stage V	D	0,34	0,021	0,4	0,0	24	Stage-V, >= 2019 , 75-560 kW, diesel, SCR: ja	liter/m2	40%	91%	13,37	120,37		0,09	6%	7,22		0,00	
a		8.5	werkterrein	trekmast	Afvoer houtsnippers	14,00	vr	0,750	Trekker met dumpers	2019	10,50		0,01	100	75-560kW	Stage V	D	0,34	0,021	0,4	0,0	24	Stage-V, >= 2019 , 75-560 kW, diesel, SCR: ja	liter/m	40%	91%	10,97	115,21	0,53		6%	6,91	0,00		
a		8.6	werkweg		Afvoer geotextiel	1,00	vr	1,00	Scania P380	2019	1,00	0,00		279	75-560kW	Euro-6	zut	0,2	0,00147	0,2	0,0	31	Zware utiliteitsvoertuigen (meer dan 6L cilinderinhoud) op diesel	liter/m	40%	91%	29,67	29,67	0,14			0,00			Emissie rijdend en op BP
a		8.7	werkweg		Leverantie grond (t.g.v. zetting)	135,00	m3	0,020	Scania P380	2019	2,70	0,01		279	75-560kW	Euro-6	zut	0,2	0,00147	0,5	0,0	31	Zware utiliteitsvoertuigen (meer dan 6L cilinderinhoud) op diesel	liter/m	40%	91%	29,67	80,10	0,37			0,00			Emissie rijdend en op BP
a		8.8	werkterrein	trekmast	Terugbrengen leeflaag in oude staat + verwerken zetting	1.350,00	m2	0,008	Graafmachine op rupsbasis 1200L	2019	10,80		0,01	102	75-560kW	Stage V	D	0,34	0,021	0,4	0,0	24	Stage-V, >= 2019 , 75-560 kW, diesel, SCR: ja	liter/m2	40%	91%	11,18	120,76		0,09	6%	7,25		0,00	
a		8.9	werkterrein	trekmast	Inzaaien terrein	1.350,00	m2	0,002	Trekker	2019	2,70		0,00	100	75-560kW	Stage V	D	0,34	0,021	0,1	0,0	24	Stage-V, >= 2019 , 75-560 kW, diesel, SCR: ja	liter/m2	40%	91%	10,97	29,63		0,02	6%	1,78		0,00	
a		8.10	werkweg		Vervoersbewegingen personeel	8,00	keer	0,25	Bouwbusjes	2019	2,00	0,01		96	75-560kW	Euro-6	zut	0	0	0,0	0,0	28	alle werktuigen op benzine, 4takt	liter/m	40%	91%	10,55	21,11	0,10			0,00			Emissie rijdend, motor af op BP
a		8.11	werkweg		Aan- en afvoer materieelstukken	2,00	keer	0,50	Dieplader - DAF CF 410 FAN	2019	1,00	0,00		301	75-560kW	Euro-6	zut	0,2	0,00147	0,2	0,0	31	Zware utiliteitsvoertuigen (meer dan 6L cilinderinhoud) op diesel	liter/m	40%	91%	31,96	31,96	0,15			0,00			Emissie rijdend en op BP
a		8.12	werkterrein	trekmast	Stroomvoorziening op locatie	0,72	weken	7,20	Generator	2019	5,19			10	<56 kW	Stage V	ZE	0	0	0,0	0,0	28	alle werktuigen op benzine, 4takt	liter	50%	91%	2,00	10,36				0,00			
a	8				Totaal emissie	h=40~60m														3,3	0,127														
a																																			
					Werkweg, gemiddelde lengte	217,00	m1																												
a					Opbreken werkterrein (35x35m) Tussenmast	1.000,00	m2																												
a		9.1	werkterrein	Tussenmast	Opnemen rijplaten	1.000,00	m2	0,007	Shovel	2019	6,67		0,01	123	75-560kW	Stage V	D	0,34	0,021	0,3	0,0	24	Stage-V, >= 2019 , 75-560 kW, diesel, SCR: ja	liter/m2	40%	91%	13,37	89,21		0,09	6%	5,35		0,00	
a		9.2	werkweg		Transport rijplaten	4	vr	0,50	Scania P380	2019	1,85	0,01		279	75-560kW	Euro-6	zut	0,2	0,00147	0,4	0,0	31	Zware utiliteitsvoertuigen (meer dan 6L cilinderinhoud) op diesel	liter/m	40%	91%	29,67	54,94	0,25			0,00			Emissie rijdend en op BP
a		9.3	werkterrein	Tussenmast	Opnemen houtsnippers	400,00	m3	0,017	Graafmachine op rupsbasis 1200L	2019	6,67		0,01	102	75-560kW	Stage V	D	0,34	0,021	0,2	0,0	24	Stage-V, >= 2019 , 75-560 kW, diesel, SCR: ja	liter/m2	40%	91%	11,18	74,54		0,07	6%	4,47		0,00	
a		9.4	werkterrein	Tussenmast	Opnemen houtsnippers	400,00	m3	0,017	Shovel	2019	6,67		0,01	123	75-560kW	Stage V	D	0,34	0,021	0,3	0,0	24	Stage-V, >= 2019 , 75-560 kW, diesel, SCR: ja	liter/m2	40%	91%	13,37	89,16		0,09	6%	5,35		0,00	
a		9.5	werkterrein	Tussenmast	Afvoer houtsnippers	10,00	vr	0,750	Trekker met dumpers	2019	7,50		0,01	100	75-560kW	Stage V	D	0,34	0,021	0,3	0,0	24	Stage-V, >= 2019 , 75-560 kW, diesel, SCR: ja	liter/m	40%	91%	10,97	82,29	0,38		6%	4,94	0,00		
a		9.6	werkweg		Afvoer geotextiel	1,00	vr	1,00	Scania P380	2019	1,00	0,00		279	75-560kW	Euro-6	zut	0,2	0,00147	0,2	0,0	31	Zware utiliteitsvoertuigen (meer dan 6L cilinderinhoud) op diesel	liter/m	40%	91%	29,67	29,67	0,14			0,00			Emissie rijdend en op BP
a		9.7	werkweg		Leverantie grond (t.g.v. zetting)	100,00	m3	0,020	Scania P380	2019	2,00	0,01		279	75-560kW	Euro-6	zut	0,2	0,00147	0,4	0,0	31	Zware utiliteitsvoertuigen (meer dan 6L cilinderinhoud) op diesel	liter/m	40%	91%	29,67	59,33	0,27			0,00			Emissie rijdend en op BP
a		9.8	werkterrein	Tussenmast	Terugbrengen leeflaag in oude staat + verwerken zetting	1.000,00	m2	0,008	Graafmachine op rupsbasis 1200L	2019	8,00		0,01	102	75-560kW	Stage V	D	0,34	0,021	0,3	0,0	24	Stage-V, >= 2019 , 75-560 kW, diesel, SCR: ja	liter/m2	40%	91%	11,18	89,45		0,09	6%	5,37		0,00	
a		9.9	werkterrein	Tussenmast	Inzaaien terrein	1.000,00	m2	0,002	Trekker	2019	2,00		0,00	100	75-560kW	Stage V	D	0,34	0,021	0,1	0,0	24	Stage-V, >= 2019 , 75-560 kW, diesel, SCR: ja	liter/m2	40%	91%	10,97	21,95		0,02	6%	1,32		0,00	
a		9.10	werkweg		Vervoersbewegingen personeel	8,00	keer	0,25	Bouwbusjes	2019	2,00	0,01		96	75-560kW	Euro-6	zut	0	0	0,0	0,0	28	alle werktuigen op benzine, 4takt	liter/m	40%	91%	10,55	21,11	0,10			0,00			Emissie rijdend, motor af op BP
a		9.11	werkweg		Aan- en afvoer materieelstukken	2,00	keer	0,50	Dieplader - DAF CF 410 FAN	2019	1,00	0,00		301	75-560kW	Euro-6	zut	0,2	0,00147	0,2	0,0	31	Zware utiliteitsvoertuigen (meer dan 6L cilinderinhoud) op diesel	liter/m	40%	91%	31,96	31,96	0,15			0,00			Emissie rijdend en op BP
a		9.12	werkterrein	Tussenmast	Stroomvoorziening op locatie	0,42	weken	4,20	Generator	2019	1,76			10	<56 kW	Stage V	ZE	0	0	0,0	0,0	28	alle werktuigen op benzine, 4takt	liter	50%	91%	2,00	3,52				0,00			
a	9				Totaal emissie	h=40~60m														2,6	0,094														
					Werkweg, gemiddelde lengte	217,00	m1																												
a					Opbreken lieropstelling (45x45m)	2.025,00	m2																												
a		10.1	lierterrein		Opnemen rijplaten	2.025,00	m2	0,007	Shovel	2019	13,51		0,01	123	75-560kW	Stage V	D	0,34	0,021	0,6	0,0	24	Stage-V, >= 2019 , 75-560 kW, diesel, SCR: ja	liter/m2	40%	91%	13,37	180,65		0,09	6%	10,84		0,00	
a		10.2	werkweg		Transport rijplaten	7,5	vr	0,50	Scania P380	2019	3,75	0,02		279	75-560kW	Euro-6	zut	0,2	0,00147	0,8	0,0	31	Zware utiliteitsvoertuigen (meer dan 6L cilinderinhoud) op diesel	liter/m	40%	91%	29,67	111,25	0,51			0,00			Emissie rijdend en op BP
a		10.3	lierterrein		Opnemen houtsnippers	810,00	m3	0,017	Graafmachine op rupsbasis 1200L	2019	13,50		0,01	102	75-560kW	Stage V	D	0,34	0,021	0,5	0,0	24	Stage-V, >= 2019 , 75-560 kW, diesel, SCR: ja	liter/m2	40%	91%	11,18	150,95		0,07	6%	9,06		0,00	
a		10.4	lierterrein		Opnemen houtsnippers	810,00	m3	0,017	Shovel	2019	13,50		0,01	123	75-560kW	Stage V	D	0,34	0,021	0,6	0,0	24	Stage-V, >= 2019 , 75-560 kW, diesel, SCR: ja	liter/m2	40%	91%	13,37	180,56		0,09	6%	10,83		0,00	
a		10.5	lierterrein		Afvoer houtsnippers	21,00	vr	0,750	Trekker met dumpers	2019	15,75		0,01	100	75-560kW	Stage V	D	0,34	0,021	0,5	0,0	24	Stage-V, >= 2019 , 75-560 kW, diesel, SCR: ja	liter/m	40%	91%	10,97	172,82	0,80		6%	10,37	0,00		
a		10.6	werkweg		Afvoer geotextiel	1,00	vr	1,00	Scania P380	2019	1,00	0,00		279	75-560kW	Euro-6	zut	0,2	0,00147	0,2	0,0	31	Zware utiliteitsvoertuigen (meer dan 6L cilinderinhoud) op diesel	liter/m	40%	91%	29,67	29,67	0,14			0,00			Emissie rijdend en op BP
a		10.7	werkweg		Leverantie grond (t.g.v. zetting)	202,50	m3	0,020	Scania P380	2019	4,05	0,02		279	75-560kW	Euro-6	zut	0,2	0,00147	0,8	0,0	31	Zware utiliteitsvoertuigen (meer dan 6L cilinderinhoud) op diesel	liter/m	40%	91%	29,67	120,15	0,55			0,00			Emissie rijdend en op BP
a		10.8	lierterrein		Terugbrengen leeflaag in oude staat + verwerken zetting	2.025,00	m2	0,008	Graafmachine op rupsbasis 1200L	2019	16,20		0,01	102	75-560kW	Stage V	D	0,34	0,021	0,6	0,0	24	Stage-V, >= 2019 , 75-560 kW, diesel, SCR: ja	liter/m2	40%	91%	11,18	181,14		0,09	6%	10,87		0,00	
a		10.9	lierterrein		Inzaaien terrein	2.025,00	m2	0,002	Trekker	2019	4,05		0,00	100	75-560kW	Stage V	D	0,34	0,021	0,1	0,0	24	Stage-V, >= 2019 , 75-560 kW, diesel, SCR: ja	liter/m2	40%	91%	10,97	44,44		0,02	6%	2,67		0,00	
a		10.10	werkweg		Vervoersbewegingen personeel	8,00	keer	0,25	Bouwbusjes	2019	2,00	0,01		96	75-560kW	Euro-6	zut	0	0	0,0	0,0	28	alle werktuigen op benzine, 4takt	liter/m	40%	91%	10,55	21,11	0,10			0,00			Emissie rijdend, motor af op BP
a		10.11	werkweg		Aan- en afvoer materieelstukken	2,00	keer	0,50	Dieplader - DAF CF 410 FAN	2019	1,00	0,00		301	75-560kW	Euro-6	zut	0,2	0,00147	0,2	0,0	31	Zware utiliteitsvoertuigen (meer dan 6L cilinderinhoud) op diesel	liter/m	40%	91%	31,96	31,96	0,15			0,00			Emissie rijdend en op BP
a		10.12	lierterrein		Stroomvoorziening op locatie	0,42	weken	4,20	Generator	2019	1,76			10	<56 kW	Stage V	ZE	0	0	0,0	0,0	28	alle werktuigen op benzine, 4takt	liter	50%	91%	2,00	3,52				0,00			
a	10				Totaal emissie	h=40~60m														4,8	0,189														
a					Opruimen werkweg, gemiddelde lengte	217,00	m1																												
a		11.1	werkweg		Opnemen rijplaten	217,00	m1	0,033	Shovel	2019	7,23	0,03		123	75-560kW	Stage V	D	0,34	0,021	0,3	0,0	24	Stage-V, >= 2019 , 75-560 kW, diesel, SCR: ja	liter/m	40%	91%	13,37	96,74	0,45		6%	5,80	0,03		
a		11.2	werkweg		Transport rijplaten	3,00	vr	0,50	Scania P380	2019	1,50	0,01		279	75-560kW	Euro-6	zut	0,2	0,00147	0,3	0,0	31	Zware utiliteitsvoertuigen (meer dan 6L cilinderinhoud) op diesel	liter/m	40%	91%	29,67	44,50	0,21			0,00	0,00		Emissie rijdend en op BP
a		11.3	werkweg		Opnemen houtsnippers	434,00	m3	0,017	Graafmachine op rupsbasis 1200L	2019	7,23	0,03		102	75-560kW	Stage V	D	0,34	0,021	0,3	0,0	24	Stage-V, >= 2019 , 75-560 kW, diesel, SCR: ja	liter/m	40%	91%	11,18	80,88	0,37		6%	4,85	0,02		
a		11.4	werkweg		Opnemen houtsnippers	434,00	m3	0,017	Shovel	2019	7,23	0,03		123	75-560kW	Stage V	D	0,34	0,021	0,3	0,0	24	Stage-V, >= 2019 , 75-560 kW, diesel, SCR: ja	liter/m	40%	91%	13,37	96,74	0,45		6%	5,80	0,03		
a		11.5	werkweg		Afvoer houtsnippers	11,00	vr	0,750	Trekker met dumpers	2019	8,25	0,04		100	75-560kW	Stage V	D	0,34	0,021	0,3	0,0	24	Stage-V, >= 2019 , 75-560 kW, diesel, SCR: ja	liter/m	40%	91%	10,97	90,52	0,42		6%	5,43	0,03		
a		11.6	werkweg		Leverantie grond (t.g.v. zetting)	108,50	m3	0,020	Scania P380	2019	2,17	0,01		279	75-560kW	Euro-6	zut	0,2	0,00147	0,4	0,0	31	Zware utiliteitsvoertuigen (meer dan 6L cilinderinhoud) op diesel	liter/m	40%	91%	29,67	64,38	0,30			0,00	0,00		Emissie rijdend en op BP
a		11.7	werkweg		Terugbrengen leeflaag in oude staat + verwerken zetting	217,00	m1	0,017	Graafmachine op rupsbasis 1200L	2019	3,62	0,02		102	75-560kW	Stage V	D	0,34	0,021	0,1	0,0	24	Stage-V, >= 2019 , 75-560 kW, diesel, SCR: ja	liter/m	40%	91%	11,18	40,44	0,19		6%	2,43	0,01		
a		11.8	werkweg		Inzaaien terrein	1.085,00	m2	0,003	Trekker	2019	3,62	0,02		100	75-560kW	Stage V	D	0,34	0,021	0,1	0,0	24	Stage-V, >= 2019 , 75-560 kW, diesel, SCR: ja	liter/m	40%	91%	10,97	39,68	0,18		6%	2,38	0,01		
a		11.9	werkweg		Vervoersbewegingen personeel	6,00	keer	0,25	Bouwbusjes	2019	1,50	0,01		96	75-560kW	Euro-6	zut	0	0	0,0	0,0	28	alle werktuigen op benzine, 4takt	liter/m	40%	91%	10,55	15,83	0,07			0,00	0,00		Emissie rijdend, motor af op BP
a		11.10	werkweg		Aan- en afvoer materieelstukken	2,00	keer	0,50	Dieplader - DAF CF 410 FAN	2019	1,00	0,00		301	75-560kW	Euro-6	zut	0,2	0,00147	0,2	0,0	31	Zware utiliteitsvoertuigen (meer dan 6L cilinderinhoud) op diesel	liter/m	40%	91%	31,96	31,96	0,15			0,00	0,00		Emissie rijdend en op BP
a	*	11.11	werkweg		Stroomvoorziening op locatie	0,42	weken	4,20	Generator	2019	1,76			10	<56 kW	Stage V	ZE	0	0	0,0	0,0	28	alle werktuigen op benzine, 4takt	liter/m	50%	91%	2,00	3,52	0,02			0,00	0,00		
a	11				Totaal emissie	h=40~60m														2,3	0,092														
					Verwijderen en aanbrengen geleiders																														
					Werkweg, gemiddelde lengte	217,00	m1																												
a					Verwijderen en aanbrengen onderdelen steunmast	1,00	st																												
a		12.1	werkweg		Aan- en afvoer materieel wielen gereedschap	2,00	keer	0,50	Scania P380	2019	1,00	0,00		279	75-560kW	Euro-6	zut	0,2	0,00147	0,2	0,0	31	Zware utiliteitsvoertuigen (meer dan 6L cilinderinhoud) op diesel	liter/m	40%	91%	29,67	29,67	0,14			0,00			Emissie rijdend en op BP
a		12.2	werkweg		Aan- en afvoer nieuw en oud materiaal	4,00	keer	0,500	Scania P380	2019	2,00	0,01		279	75-560kW	Euro-6	zut	0,2	0,00147	0,4	0,0	31	Zware utiliteitsvoertuigen (meer dan 6L cilinderinhoud) op diesel	liter/m	40%	91%	29,67	59,33	0,27			0,00			Emissie rijdend en op BP
a		12.3	werkterrein		Lier machine t.b.v. materialen om hoog brengen. Electrisch	1,00	st	8,000	Liermachine electrisch	2019	8,00			100	75-560kW	Stage V	D	0	0	0,0	0,0														
a		12.4	werkterrein		Assistentie werkzaamheden	1,00	st	2,000	Verreiker Manitou 2150Plus ST.IV-Tier/Mob kraan 10 ton	2019	2,00			115	75-560kW	Stage V	D	0,34	0,021	0,1	0,0	24	Stage-V, >= 2019 , 75-560 kW, diesel, SCR: ja	liter	40%	91%	12,54	25,08			6%	1,50			
a		12.5	werkweg		Vervoersbewegingen personeel	10,00	keer	0,25	Bouwbusjes	2019	2,50	0,01		96	75-560kW	Euro-6	zut	0	0	0,0	0,0	28	alle werktuigen op benzine, 4takt	liter/m	40%	91%	10,55	26,39	0,12			0,00			Emissie rijdend, motor af op BP
a	12				Totaal emissie	h=40~60m														0,4	0,003														
					Werkweg, gemiddelde lengte	217,00	m1																												
a					Verwijderen en aanbrengen onderdelen trekmast	1,00	st																												
a		13.1	werkweg		Aan- en afvoer materieelstukken hoogwerker enkele reis beweging	4,00	keer	0,50	Dieplader - DAF CF 410 FAN	2019	2,00	0,01		301	75-560kW	Euro-6	zut	0,2	0,00147	0,4	0,0	31	Zware utiliteitsvoertuigen (meer dan 6L cilinderinhoud) op diesel	liter/m	40%	91%	31,96	63,93	0,29			0,00			Emissie rijdend en op BP
a		13.2	werkweg		Aan- en afvoer materieel wielen en gereedschap	2,00	keer	0,500	Scania P380	2019	1,00	0,00		279	75-560kW	Euro-6	zut	0,2	0,00147	0,2	0,0	31	Zware utiliteitsvoertuigen (meer dan 6L cilinderinhoud) op diesel	liter/m	40%	91%	29,67	29,67	0,14			0,00			Emissie rijdend en op BP
a		13.3	werkweg		Aan- en afvoer nieuw en oud materiaal	4,00	keer	0,500	Scania P380	2019	2,00	0,01		279	75-560kW	Euro-6	zut	0,2	0,00147	0,4	0,0	31	Zware utiliteitsvoertuigen (meer dan 6L cilinderinhoud) op diesel	liter/m	40%	91%	29,67	59,33	0,27			0,00			Emissie rijdend en op BP
a		13.4	werkterrein	Trekmast	Lier machine t.b.v. materialen om hoog brengen. Electrisch	1,00	uur	8,000	Liermachine electrisch	2019	8,00			100	75-560kW	Stage V	D	0	0	0,0	0,0														
a		13.5	werkterrein	Trekmast	Aanbrengen en verwijderen bretels en isolatoren zwart of wit circuit	2,00	st	8,000	Hoogwerker	2019	16,00			100	75-560kW	Stage V	D	0,34	0,021	0,5	0,0	24	Stage-V, >= 2019 , 75-560 kW, diesel, SCR: ja	liter	40%	91%	10,97	175,56			6%	10,53			
a		13.6	werkterrein	Trekmast	Ondersteuning bij verwijderen en aanbrengen materialen	2,00	st	8,000	Verreiker Manitou 2150Plus ST.IV-Tier/Mob kraan 10 ton	2019	16,00			115	75-560kW	Stage V	D	0,34	0,021	0,6	0,0	24	Stage-V, >= 2019 , 75-560 kW, diesel, SCR: ja	liter	40%	91%	12,54	200,63			6%	12,04			
a		13.7	werkterrein	Trekmast	Assistentie werkzaamheden	1,00	st	4,000	Verreiker Manitou 2150Plus ST.IV-Tier/Mob kraan 10 ton	2019	4,00			115	75-560kW	Stage V	D	0,34	0,021	0,2	0,0	24	Stage-V, >= 2019 , 75-560 kW, diesel, SCR: ja	liter	40%	91%	12,54	50,16			6%	3,01			
a		13.8	werkweg		Vervoersbewegingen personeel op basis van 5 dagen x 2 beweginingen keer twee circuits	20,00	keer	0,25	Bouwbusjes	2019	5,00	0,02		96	75-560kW	Euro-6	zut	0	0	0,0	0,0	28	alle werktuigen op benzine, 4takt	liter/m	40%	91%	10,55	52,77	0,24			0,00			Emissie rijdend, motor af op BP
a	*	13.9	werkterrein	Trekmast	Stroomvoorziening op locatie	0,42	weken	4,20	Generator	2019	1,76			10	<56 kW	Stage V	ZE	0	0	0,0	0,0	28	alle werktuigen op benzine, 4takt	liter	50%	91%	2,00	3,52				0,00			
a	13				Totaal emissie	h=40~60m														0,2	0,089														
					Werkweg, gemiddelde lengte	217,00	m1																												
a	*				Verwijderen en aanbrengen geleiders op LOP	1,00	st																												
a		14.1	werkweg		Aan- en afvoer materieel op LOP op twee locaties lier machine 10 ton	4,00	keer	0,500	Scania P380	2019	2,00	0,01		279	75-560kW	Euro-6	zut	0,2	0,00147	0,4	0,0	31	Zware utiliteitsvoertuigen (meer dan 6L cilinderinhoud) op diesel	liter/m	40%	91%	29,67	59,33	0,27			0,00			Emissie rijdend en op BP
a		14.2	werkweg		Aan- en afvoer nieuw en oud haspels ca 8 ton	4,00	keer	0,500	Scania P380	2019	2,00	0,01		279	75-560kW	Euro-6	zut	0,2	0,00147	0,4	0,0	31	Zware utiliteitsvoertuigen (meer dan 6L cilinderinhoud) op diesel	liter/m	40%	91%	29,67	59,33	0,27			0,00			Emissie rijdend en op BP
a		14.3	werkweg		Aan- en afvoer 16 ton ballast	4,00	keer	0,500	Scania P380	2019	2,00	0,01		279	75-560kW	Euro-6	zut	0,2	0,00147	0,4	0,0	31	Zware utiliteitsvoertuigen (meer dan 6L cilinderinhoud) op diesel	liter/m	40%	91%	29,67	59,33	0,27			0,00			Emissie rijdend en op BP
a		14.4	lierterrein		Ondersteuning bij verwijderen en aanbrengen haspel	4,00	st	8,000	Verreiker Manitou 2150Plus ST.IV-Tier/Mob kraan 10 ton	2019	32,00			115	75-560kW	Stage V	D	0,34	0,021	1,3	0,1	24	Stage-V, >= 2019 , 75-560 kW, diesel, SCR: ja	liter	40%	91%	12,54	401,25			6%	24,08			
a		14.5	lierterrein		Assistentie werkzaamheden	1,00	st	4,000	Verreiker Manitou 2150Plus ST.IV-Tier/Mob kraan 10 ton	2019	4,00			115	75-560kW	Stage V	D	0,34	0,021	0,2	0,0	24	Stage-V, >= 2019 , 75-560 kW, diesel, SCR: ja	liter	40%	91%	12,54	50,16			6%	3,01			
a		14.6	werkweg		lier machine 10 ton	1,00	keer	217,00	Lier machine	2019	217,00	1,00		279	75-560kW	Euro-6	D	0,2	0,00147	12,1	0,1	31	Stage-V, >= 2019 , 75-560 kW, diesel, SCR: ja	liter/m	40%	91%	29,67	6437,57	29,67		6%	386,25			Emissie rijdend en op BP
a		14.6	werkterrein		lier machine 10 ton	1,00	keer	20,000	Lier machine	2019	20,00			279	75-560kW	Euro-6	D	0,2	0,00147	1,1	0,0	31	Stage-V, >= 2019 , 75-560 kW, diesel, SCR: ja	liter	40%	91%	29,67	593,32	2,73		6%	35,60			Emissie rijdend en op BP

a		14.7	werkterrein		Vervoersbewegingen personeel op basis van 5 dagen x 2 beweginingen keer twee circuits	20,00	keer	0,25	Bouwbusjes	2019	5,00	0,02		96	75-560kW	Euro-6	zut	0	0	0,0	0,0	28	alle werktuigen op benzine, 4takt	liter/m	40%	91%	10,55	52,77	0,24			0,00			Emissie rijdend, motor af op BP
a	*	14.8	werkterrein		Stroomvoorziening op locatie	1,00	weken	10,00	Generator	2019	10,00			10	<56 kW	Stage V	ZE	0	0	0,0	0,0	28	alle werktuigen op benzine, 4takt	liter	50%	91%	2,00	19,98				0,00			
a	14				Totaal emissie	h=40–60m														13,4	0,193														

Is een gemiddelde op basis van het voorgaande project KIJ-GT

Dit betreft de generator voor de kachels en Kofiie.

Dit betreft per LOP. Dus 12 moet twee maal ingevuld worden voor het trekken en lieren

Dit betreft elektrisch materiaal en hebben dus geen emissies

Bijlage 2 Uitgangspunten per werk- en lierterrein en per werkweg

GlobalID	Geometry_type	Objecttype	Type_bestemming	Modelering	Type_verzwaring	Type_mast	Mastnummer	Lierterreinnummer	Werkterreinnummer	Oppervlakte	Lengte	Handeling id	Handeling naam	Handeling subid	Handeling	Uitvoerjaar	Werktuig_code	Werktuig_omschrijving	Draaiuren [u/j]	Brandstofverbruik [l/j]	Ad blue verbruik [l/j]
{032A25B3-4718-4637-A571-47DC60AA3B84}	LineString	werkweg		eenheid/m							37	1	Aanbrengen werkwegen en Lier Opstel Plaats	1.1	Aan- en afvoer materieelstukken	2027	ZUT	Zware utiliteitsvoertuigen (meer dan 6L cilinderinhoud) op diesel	0,170506912	5,450039252	0
{032A25B3-4718-4637-A571-47DC60AA3B84}	LineString	werkweg		eenheid/m							37	1	Aanbrengen werkwegen en Lier Opstel Plaats	1.2	Aan- en afvoer materiaal	2027	ZUT	Zware utiliteitsvoertuigen (meer dan 6L cilinderinhoud) op diesel	0,170506912	5,058293939	0
{032A25B3-4718-4637-A571-47DC60AA3B84}	LineString	werkweg		eenheid/m							37	1	Aanbrengen werkwegen en Lier Opstel Plaats	1.3	Maaien terrein	2027	SV75560DSJ	Stage-V, >= 2019 , 75-560 kW, diesel, SCR: ja	0,37	4,059878225	0,243592693
{032A25B3-4718-4637-A571-47DC60AA3B84}	LineString	werkweg		eenheid/m							37	1	Aanbrengen werkwegen en Lier Opstel Plaats	1.4	Aanbrengen gronddoek	2027	SV75560DSJ	Stage-V, >= 2019 , 75-560 kW, diesel, SCR: ja	0,37	4,137158889	0,248229533
{032A25B3-4718-4637-A571-47DC60AA3B84}	LineString	werkweg		eenheid/m							37	1	Aanbrengen werkwegen en Lier Opstel Plaats	1.5	Aanbrengen gronddoek	2027	SV75560DSJ	Stage-V, >= 2019 , 75-560 kW, diesel, SCR: ja	0,37	4,948605879	0,296916353
{032A25B3-4718-4637-A571-47DC60AA3B84}	LineString	werkweg		eenheid/m							37	1	Aanbrengen werkwegen en Lier Opstel Plaats	1.6	Leveren houtsnippers	2027	SV75560DSJ	Stage-V, >= 2019 , 75-560 kW, diesel, SCR: ja	0,937788018	10,29001393	0,617400836
{032A25B3-4718-4637-A571-47DC60AA3B84}	LineString	werkweg		eenheid/m							37	1	Aanbrengen werkwegen en Lier Opstel Plaats	1.7	Aanbrengen houtsnippers	2027	SV75560DSJ	Stage-V, >= 2019 , 75-560 kW, diesel, SCR: ja	1,233333333	13,79052963	0,827431778
{032A25B3-4718-4637-A571-47DC60AA3B84}	LineString	werkweg		eenheid/m							37	1	Aanbrengen werkwegen en Lier Opstel Plaats	1.8	Aanbrengen houtsnippers	2027	SV75560DSJ	Stage-V, >= 2019 , 75-560 kW, diesel, SCR: ja	1,233333333	16,49535293	0,989721176
{032A25B3-4718-4637-A571-47DC60AA3B84}	LineString	werkweg		eenheid/m							37	1	Aanbrengen werkwegen en Lier Opstel Plaats	1.9	Leverantie rijplaten (afmeting 6x1,80 en 25 stuk op auto)	2027	ZUT	Zware utiliteitsvoertuigen (meer dan 6L cilinderinhoud) op diesel	0,511520737	15,17488182	0
{032A25B3-4718-4637-A571-47DC60AA3B84}	LineString	werkweg		eenheid/m							37	1	Aanbrengen werkwegen en Lier Opstel Plaats	1.10	Uitrijden rijplaten	2027	SV75560DSJ	Stage-V, >= 2019 , 75-560 kW, diesel, SCR: ja	1,233333333	16,49535293	0,989721176
{032A25B3-4718-4637-A571-47DC60AA3B84}	LineString	werkweg		eenheid/m							37	1	Aanbrengen werkwegen en Lier Opstel Plaats	1.11	Assistentie werkzaamheden	2027	SV75560DSJ	Stage-V, >= 2019 , 75-560 kW, diesel, SCR: ja	1,3640553	15,25219867	0,91513192
{032A25B3-4718-4637-A571-47DC60AA3B84}	LineString	werkweg		eenheid/m							37	1	Aanbrengen werkwegen en Lier Opstel Plaats	1.12	Vervoersbewegingen personeel	2027	B4T	alle werktuigen op benzine, 4takt	0,255760369	2,699527812	0
{032A25B3-4718-4637-A571-47DC60AA3B84}	LineString	werkweg		eenheid/m							37	1	Aanbrengen werkwegen en Lier Opstel Plaats	1.13	Stroomvoorziening op locatie	2027	B4T	alle werktuigen op benzine, 4takt	0,300774194	0,600805243	0
{032A25B3-4718-4637-A571-47DC60AA3B84}	LineString	werkweg		eenheid/m							37	11	Opruimen werkweg, gemiddelde lengte	11.1	Opnemen rijplaten	2028	SV75560DSJ	Stage-V, >= 2019 , 75-560 kW, diesel, SCR: ja	1,233333333	16,49535293	0,989721176
{032A25B3-4718-4637-A571-47DC60AA3B84}	LineString	werkweg		eenheid/m							37	11	Opruimen werkweg, gemiddelde lengte	11.2	Transport rijplaten	2028	ZUT	Zware utiliteitsvoertuigen (meer dan 6L cilinderinhoud) op diesel	0,255760369	7,587440909	0
{032A25B3-4718-4637-A571-47DC60AA3B84}	LineString	werkweg		eenheid/m							37	11	Opruimen werkweg, gemiddelde lengte	11.3	Opnemen houtsnippers	2028	SV75560DSJ	Stage-V, >= 2019 , 75-560 kW, diesel, SCR: ja	1,233333333	13,79052963	0,827431778
{032A25B3-4718-4637-A571-47DC60AA3B84}	LineString	werkweg		eenheid/m							37	11	Opruimen werkweg, gemiddelde lengte	11.4	Opnemen houtsnippers	2028	SV75560DSJ	Stage-V, >= 2019 , 75-560 kW, diesel, SCR: ja	1,233333333	16,49535293	0,989721176
{032A25B3-4718-4637-A571-47DC60AA3B84}	LineString	werkweg		eenheid/m							37	11	Opruimen werkweg, gemiddelde lengte	11.5	Afvoer houtsnippers	2028	SV75560DSJ	Stage-V, >= 2019 , 75-560 kW, diesel, SCR: ja	1,406682028	15,4350209	0,926101254
{032A25B3-4718-4637-A571-47DC60AA3B84}	LineString	werkweg		eenheid/m							37	11	Opruimen werkweg, gemiddelde lengte	11.6	Leverantie grond (t.g.v. zetting)	2028	ZUT	Zware utiliteitsvoertuigen (meer dan 6L cilinderinhoud) op diesel	0,37	10,97649785	0
{032A25B3-4718-4637-A571-47DC60AA3B84}	LineString	werkweg		eenheid/m							37	11	Opruimen werkweg, gemiddelde lengte	11.7	Terugbrengen leeflaag in oude staat + verwerken zetting	2028	SV75560DSJ	Stage-V, >= 2019 , 75-560 kW, diesel, SCR: ja	0,616666667	6,895264814	0,413715889
{032A25B3-4718-4637-A571-47DC60AA3B84}	LineString	werkweg		eenheid/m							37	11	Opruimen werkweg, gemiddelde lengte	11.8	Inzaaien terrein	2028	SV75560DSJ	Stage-V, >= 2019 , 75-560 kW, diesel, SCR: ja	0,616666667	6,766463708	0,405987822
{032A25B3-4718-4637-A571-47DC60AA3B84}	LineString	werkweg		eenheid/m							37	11	Opruimen werkweg, gemiddelde lengte	11.9	Vervoersbewegingen personeel	2028	B4T	alle werktuigen op benzine, 4takt	0,255760369	2,699527812	0
{032A25B3-4718-4637-A571-47DC60AA3B84}	LineString	werkweg		eenheid/m							37	11	Opruimen werkweg, gemiddelde lengte	11.10	Aan- en afvoer materieelstukken	2028	ZUT	Zware utiliteitsvoertuigen (meer dan 6L cilinderinhoud) op diesel	0,170506912	5,450039252	0
{032A25B3-4718-4637-A571-47DC60AA3B84}	LineString	werkweg		eenheid/m							37	11	Opruimen werkweg, gemiddelde lengte	11.11	Stroomvoorziening op locatie	2028	B4T	alle werktuigen op benzine, 4takt	0,300774194	0,600805243	0
{50D5682B-4D33-4F34-82BB-62E5A033CE6C}	LineString	werkweg		eenheid/m							40	1	Aanbrengen werkwegen en Lier Opstel Plaats	1.1	Aan- en afvoer materieelstukken	2027	ZUT	Zware utiliteitsvoertuigen (meer dan 6L cilinderinhoud) op diesel	0,184331797	5,891934326	0
{50D5682B-4D33-4F34-82BB-62E5A033CE6C}	LineString	werkweg		eenheid/m							40	1	Aanbrengen werkwegen en Lier Opstel Plaats	1.2	Aan- en afvoer materiaal	2027	ZUT	Zware utiliteitsvoertuigen (meer dan 6L cilinderinhoud) op diesel	0,184331797	5,46842588	0
{50D5682B-4D33-4F34-82BB-62E5A033CE6C}	LineString	werkweg		eenheid/m							40	1	Aanbrengen werkwegen en Lier Opstel Plaats	1.3	Maaien terrein	2027	SV75560DSJ	Stage-V, >= 2019 , 75-560 kW, diesel, SCR: ja	0,4	4,38905754	0,263343452
{50D5682B-4D33-4F34-82BB-62E5A033CE6C}	LineString	werkweg		eenheid/m							40	1	Aanbrengen werkwegen en Lier Opstel Plaats	1.4	Aanbrengen gronddoek	2027	SV75560DSJ	Stage-V, >= 2019 , 75-560 kW, diesel, SCR: ja	0,4	4,472604204	0,268356252
{50D5682B-4D33-4F34-82BB-62E5A033CE6C}	LineString	werkweg		eenheid/m							40	1	Aanbrengen werkwegen en Lier Opstel Plaats	1.5	Aanbrengen gronddoek	2027	SV75560DSJ	Stage-V, >= 2019 , 75-560 kW, diesel, SCR: ja	0,4	5,349844194	0,320990652
{50D5682B-4D33-4F34-82BB-62E5A033CE6C}	LineString	werkweg		eenheid/m							40	1	Aanbrengen werkwegen en Lier Opstel Plaats	1.6	Leveren houtsnippers	2027	SV75560DSJ	Stage-V, >= 2019 , 75-560 kW, diesel, SCR: ja	1,013824885	11,12433939	0,667460363
{50D5682B-4D33-4F34-82BB-62E5A033CE6C}	LineString	werkweg		eenheid/m							40	1	Aanbrengen werkwegen en Lier Opstel Plaats	1.7	Aanbrengen houtsnippers	2027	SV75560DSJ	Stage-V, >= 2019 , 75-560 kW, diesel, SCR: ja	1,333333333	14,90868068	0,894520841
{50D5682B-4D33-4F34-82BB-62E5A033CE6C}	LineString	werkweg		eenheid/m							40	1	Aanbrengen werkwegen en Lier Opstel Plaats	1.8	Aanbrengen houtsnippers	2027	SV75560DSJ	Stage-V, >= 2019 , 75-560 kW, diesel, SCR: ja	1,333333333	17,83281398	1,069968839
{50D5682B-4D33-4F34-82BB-62E5A033CE6C}	LineString	werkweg		eenheid/m							40	1	Aanbrengen werkwegen en Lier Opstel Plaats	1.9	Leverantie rijplaten (afmeting 6x1,80 en 25 stuk op auto)	2027	ZUT	Zware utiliteitsvoertuigen (meer dan 6L cilinderinhoud) op diesel	0,552995392	16,40527764	0
{50D5682B-4D33-4F34-82BB-62E5A033CE6C}	LineString	werkweg		eenheid/m							40	1	Aanbrengen werkwegen en Lier Opstel Plaats	1.10	Uitrijden rijplaten	2027	SV75560DSJ	Stage-V, >= 2019 , 75-560 kW, diesel, SCR: ja	1,333333333	17,83281398	1,069968839
{50D5682B-4D33-4F34-82BB-62E5A033CE6C}	LineString	werkweg		eenheid/m							40	1	Aanbrengen werkwegen en Lier Opstel Plaats	1.11	Assistentie werkzaamheden	2027	SV75560DSJ	Stage-V, >= 2019 , 75-560 kW, diesel, SCR: ja	1,474654378	16,48886342	0,989331805
{50D5682B-4D33-4F34-82BB-62E5A033CE6C}	LineString	werkweg		eenheid/m							40	1	Aanbrengen werkwegen en Lier Opstel Plaats	1.12	Vervoersbewegingen personeel	2027	B4T	alle werktuigen op benzine, 4takt	0,276497696	2,918408445	0
{50D5682B-4D33-4F34-82BB-62E5A033CE6C}	LineString	werkweg		eenheid/m							40	1	Aanbrengen werkwegen en Lier Opstel Plaats	1.13	Stroomvoorziening op locatie	2027	B4T	alle werktuigen op benzine, 4takt	0,32516129	0,649519182	0
{50D5682B-4D33-4F34-82BB-62E5A033CE6C}	LineString	werkweg		eenheid/m							40	11	Opruimen werkweg, gemiddelde lengte	11.1	Opnemen rijplaten	2028	SV75560DSJ	Stage-V, >= 2019 , 75-560 kW, diesel, SCR: ja	1,333333333	17,83281398	1,069968839
{50D5682B-4D33-4F34-82BB-62E5A033CE6C}	LineString	werkweg		eenheid/m							40	11	Opruimen werkweg, gemiddelde lengte	11.2	Transport rijplaten	2028	ZUT	Zware utiliteitsvoertuigen (meer dan 6L cilinderinhoud) op diesel	0,276497696	8,20263882	0
{50D5682B-4D33-4F34-82BB-62E5A033CE6C}	LineString	werkweg		eenheid/m							40	11	Opruimen werkweg, gemiddelde lengte	11.3	Opnemen houtsnippers	2028	SV75560DSJ	Stage-V, >= 2019 , 75-560 kW, diesel, SCR: ja	1,333333333	14,90868068	0,894520841
{50D5682B-4D33-4F34-82BB-62E5A033CE6C}	LineString	werkweg		eenheid/m							40	11	Opruimen werkweg, gemiddelde lengte	11.4	Opnemen houtsnippers	2028	SV75560DSJ	Stage-V, >= 2019 , 75-560 kW, diesel, SCR: ja	1,333333333	17,83281398	1,069968839
{50D5682B-4D33-4F34-82BB-62E5A033CE6C}	LineString	werkweg		eenheid/m							40	11	Opruimen werkweg, gemiddelde lengte	11.5	Afvoer houtsnippers	2028	SV75560DSJ	Stage-V, >= 2019 , 75-560 kW, diesel, SCR: ja	1,520737327	16,68650908	1,001190545
{50D5682B-4D33-4F34-82BB-62E5A033CE6C}	LineString	werkweg		eenheid/m							40	11	Opruimen werkweg, gemiddelde lengte	11.6	Leverantie grond (t.g.v. zetting)	2028	ZUT	Zware utiliteitsvoertuigen (meer dan 6L cilinderinhoud) op diesel	0,4	11,86648416	0
{50D5682B-4D33-4F34-82BB-62E5A033CE6C}	LineString	werkweg		eenheid/m							40	11	Opruimen werkweg, gemiddelde lengte	11.7	Terugbrengen leeflaag in oude staat + verwerken zetting	2028	SV75560DSJ	Stage-V, >= 2019 , 75-560 kW, diesel, SCR: ja	0,666666667	7,45434034	0,44726042
{50D5682B-4D33-4F34-82BB-62E5A033CE6C}	LineString	werkweg		eenheid/m							40	11	Opruimen werkweg, gemiddelde lengte	11.8	Inzaaien terrein	2028	SV75560DSJ	Stage-V, >= 2019 , 75-560 kW, diesel, SCR: ja	0,666666667	7,3150959	0,438905754
{50D5682B-4D33-4F34-82BB-62E5A033CE6C}	LineString	werkweg		eenheid/m							40	11	Opruimen werkweg, gemiddelde lengte	11.9	Vervoersbewegingen personeel	2028	B4T	alle werktuigen op benzine, 4takt	0,276497696	2,918408445	0
{50D5682B-4D33-4F34-82BB-62E5A033CE6C}	LineString	werkweg		eenheid/m							40	11	Opruimen werkweg, gemiddelde lengte	11.10	Aan- en afvoer materieelstukken	2028	ZUT	Zware utiliteitsvoertuigen (meer dan 6L cilinderinhoud) op diesel	0,184331797	5,891934326	0
{50D5682B-4D33-4F34-82BB-62E5A033CE6C}	LineString	werkweg		eenheid/m							40	11	Opruimen werkweg, gemiddelde lengte	11.11	Stroomvoorziening op locatie	2028	B4T	alle werktuigen op benzine, 4takt	0,32516129	0,649519182	0
{E9C261FA-6E8D-43FA-BF83-67D27BC8501C}	LineString	werkweg		eenheid/m							459	1	Aanbrengen werkwegen en Lier Opstel Plaats	1.1	Aan- en afvoer materieelstukken	2027	ZUT	Zware utiliteitsvoertuigen (meer dan 6L cilinderinhoud) op diesel	2,115207373	67,6099464	0
{E9C261FA-6E8D-43FA-BF83-67D27BC8501C}	LineString	werkweg		eenheid/m							459	1	Aanbrengen werkwegen en Lier Opstel Plaats	1.2	Aan- en afvoer materiaal	2027	ZUT	Zware utiliteitsvoertuigen (meer dan 6L cilinderinhoud) op diesel	2,115207373	62,75018697	0
{E9C261FA-6E8D-43FA-BF83-67D27BC8501C}	LineString	werkweg		eenheid/m							459	1	Aanbrengen werkwegen en Lier Opstel Plaats	1.3	Maaien terrein	2027	SV75560DSJ	Stage-V, >= 2019 , 75-560 kW, diesel, SCR: ja	4,59	50,36443527	3,021866116
{E9C261FA-6E8D-43FA-BF83-67D27BC8501C}	LineString	werkweg		eenheid/m							459	1	Aanbrengen werkwegen en Lier Opstel Plaats	1.4	Aanbrengen gronddoek	2027	SV75560DSJ	Stage-V, >= 2019 , 75-560 kW, diesel, SCR: ja	4,59	51,32313324	3,079387994
{E9C261FA-6E8D-43FA-BF83-67D27BC8501C}	LineString	werkweg		eenheid/m							459	1	Aanbrengen werkwegen en Lier Opstel Plaats	1.5	Aanbrengen gronddoek	2027	SV75560DSJ	Stage-V, >= 2019 , 75-560 kW, diesel, SCR: ja	4,59	61,38946212	3,683367727
{E9C261FA-6E8D-43FA-BF83-67D27BC8501C}	LineString	werkweg		eenheid/m							459	1	Aanbrengen werkwegen en Lier Opstel Plaats	1.6	Leveren houtsnippers	2027	SV75560DSJ	Stage-V, >= 2019 , 75-560 kW, diesel, SCR: ja	11,63364055	127,6517945	7,659107668
{E9C261FA-6E8D-43FA-BF83-67D27BC8501C}	LineString	werkweg		eenheid/m							459	1	Aanbrengen werkwegen en Lier Opstel Plaats	1.7	Aanbrengen houtsnippers	2027	SV75560DSJ	Stage-V, >= 2019 , 75-560 kW, diesel, SCR: ja	15,3	171,0771108	10,26462665
{E9C261FA-6E8D-43FA-BF83-67D27BC8501C}	LineString	werkweg		eenheid/m							459	1	Aanbrengen werkwegen en Lier Opstel Plaats	1.8	Aanbrengen houtsnippers	2027	SV75560DSJ	Stage-V, >= 2019 , 75-560 kW, diesel, SCR: ja	15,3	204,6315404	12,27789242
{E9C261FA-6E8D-43FA-BF83-67D27BC8501C}	LineString	werkweg		eenheid/m							459	1	Aanbrengen werkwegen en Lier Opstel Plaats	1.9	Leverantie rijplaten (afmeting 6x1,80 en 25 stuk op auto)	2027	ZUT	Zware utiliteitsvoertuigen (meer dan 6L cilinderinhoud) op diesel	6,34562212	188,2505609	0
{E9C261FA-6E8D-43FA-BF83-67D27BC8501C}	LineString	werkweg		eenheid/m							459	1	Aanbrengen werkwegen en Lier Opstel Plaats	1.10	Uitrijden rijplaten	2027	SV75560DSJ	Stage-V, >= 2019 , 75-560 kW, diesel, SCR: ja	15,3	204,6315404	12,27789242
{E9C261FA-6E8D-43FA-BF83-67D27BC8501C}	LineString	werkweg		eenheid/m							459	1	Aanbrengen werkwegen en Lier Opstel Plaats	1.11	Assistentie werkzaamheden	2027	SV75560DSJ	Stage-V, >= 2019 , 75-560 kW, diesel, SCR: ja	16,92165899	189,2097078	11,35258247
{E9C261FA-6E8D-43FA-BF83-67D27BC8501C}	LineString	werkweg		eenheid/m							459	1	Aanbrengen werkwegen en Lier Opstel Plaats	1.12	Vervoersbewegingen personeel	2027	B4T	alle werktuigen op benzine, 4takt	3,17281106	33,48873691	0
{E9C261FA-6E8D-43FA-BF83-67D27BC8501C}	LineString	werkweg		eenheid/m							459	1	Aanbrengen werkwegen en Lier Opstel Plaats	1.13	Stroomvoorziening op locatie	2027	B4T	alle werktuigen op benzine, 4takt	3,731225806	7,45323261	0
{E9C261FA-6E8D-43FA-BF83-67D27BC8501C}	LineString	werkweg		eenheid/m							459	11	Opruimen werkweg, gemiddelde lengte	11.1	Opnemen rijplaten	2028	SV75560DSJ	Stage-V, >= 2019 , 75-560 kW, diesel, SCR: ja	15,3	204,6315404	12,27789242
{E9C261FA-6E8D-43FA-BF83-67D27BC8501C}	LineString	werkweg		eenheid/m							459	11	Opruimen werkweg, gemiddelde lengte	11.2	Transport rijplaten	2028	ZUT	Zware utiliteitsvoertuigen (meer dan 6L cilinderinhoud) op diesel	3,17281106	94,12528046	0
{E9C261FA-6E8D-43FA-BF83-67D27BC8501C}	LineString	werkweg		eenheid/m							459	11	Opruimen werkweg, gemiddelde lengte	11.3	Opnemen houtsnippers	2028	SV75560DSJ	Stage-V, >= 2019 , 75-560 kW, diesel, SCR: ja	15,3	171,0771108	10,26462665
{E9C261FA-6E8D-43FA-BF83-67D27BC8501C}	LineString	werkweg		eenheid/m							459	11	Opruimen werkweg, gemiddelde lengte	11.4	Opnemen houtsnippers	2028	SV75560DSJ	Stage-V, >= 2019 , 75-560 kW, diesel, SCR: ja	15,3	204,6315404	12,27789242
{E9C261FA-6E8D-43FA-BF83-67D27BC8501C}	LineString	werkweg		eenheid/m							459	11	Opruimen werkweg, gemiddelde lengte	11.5	Afvoer houtsnippers	2028	SV75560DSJ	Stage-V, >= 2019 , 75-560 kW, diesel, SCR: ja	17,45046083	191,4776917	11,4886615
{E9C261FA-6E8D-43FA-BF83-67D27BC8501C}	LineString	werkweg		eenheid/m							459	11	Opruimen werkweg, gemiddelde lengte	11.6	Leverantie grond (t.g.v. zetting)	2028	ZUT	Zware utiliteitsvoertuigen (meer dan 6L cilinderinhoud) op diesel	4,59	136,1679057	0
{E9C261FA-6E8D-43FA-BF83-67D27BC8501C}	LineString	werkweg		eenheid/m							459	11	Opruimen werkweg, gemiddelde lengte	11.7	Terugbrengen leeflaag in oude staat + verwerken zetting	2028	SV75560DSJ	Stage-V, >= 2019 , 75-560 kW, diesel, SCR: ja	7,65	85,5385554	5,132313324
{E9C261FA-6E8D-43FA-BF83-67D27BC8501C}	LineString	werkweg		eenheid/m							459	11	Opruimen werkweg, gemiddelde lengte	11.8	Inzaaien terrein	2028	SV75560DSJ	Stage-V, >= 2019 , 75-560 kW, diesel, SCR: ja	7,65	83,94072546	5,036443527
{E9C261FA-6E8D-43FA-BF83-67D27BC8501C}	LineString	werkweg		eenheid/m							459	11	Opruimen werkweg, gemiddelde lengte	11.9	Vervoersbewegingen personeel	2028	B4T	alle werktuigen op benzine, 4takt	3,17281106	33,48873691	0
{E9C261FA-6E8D-43FA-BF83-67D27BC8501C}	LineString	werkweg		eenheid/m							459	11	Opruimen werkweg, gemiddelde lengte	11.10	Aan- en afvoer materieelstukken	2028	ZUT	Zware utiliteitsvoertuigen (meer dan 6L cilinderinhoud) op diesel	2,115207373	67,6099464	0
{E9C261FA-6E8D-43FA-BF83-67D27BC8501C}	LineString	werkweg		eenheid/m							459	11	Opruimen werkweg, gemiddelde lengte	11.11	Stroomvoorziening op locatie	2028	B4T	alle werktuigen op benzine, 4takt	3,731225806	7,45323261	0
{90843E44-6C97-41FF-872C-E8CA456E3466}	LineString	werkweg		eenheid/m							202	1	Aanbrengen werkwegen en Lier Opstel Plaats	1.1	Aan- en afvoer materieelstukken	2027	ZUT	Zware utiliteitsvoertuigen (meer dan 6L cilinderinhoud) op diesel	0,930875576	29,75426835	0
{90843E44-6C97-41FF-872C-E8CA456E3466}	LineString	werkweg		eenheid/m							202	1	Aanbrengen werkwegen en Lier Opstel Plaats	1.2	Aan- en afvoer materiaal	2027	ZUT	Zware utiliteitsvoertuigen (meer dan 6L cilinderinhoud) op diesel	0,930875576	27,61555069	0
{90843E44-6C97-41FF-872C-E8CA456E3466}	LineString	werkweg		eenheid/m							202	1	Aanbrengen werkwegen en Lier Opstel Plaats	1.3	Maaien terrein	2027	SV75560DSJ	Stage-V, >= 2019 , 75-560 kW, diesel, SCR: ja	2,02	22,16474058	1,329884435
{90843E44-6C97-41FF-872C-E8CA456E3466}	LineString	werkweg		eenheid/m							202	1	Aanbrengen werkwegen en Lier Opstel Plaats	1.4	Aanbrengen gronddoek	2027	SV75560DSJ	Stage-V, >= 2019 , 75-560 kW, diesel, SCR: ja	2,02	22,58665123	1,355199074
{90843E44-6C97-41FF-872C-E8CA456E3466}	LineString	werkweg		eenheid/m							202	1	Aanbrengen werkwegen en Lier Opstel Plaats	1.5	Aanbrengen gronddoek	2027	SV75560DSJ	Stage-V, >= 2019 , 75-560 kW, diesel, SCR: ja	2,02	27,01671318	1,621002791
{90843E44-6C97-41FF-872C-E8CA456E3466}	LineString	werkweg		eenheid/m							202	1	Aanbrengen werkwegen en Lier Opstel Plaats	1.6	Leveren houtsnippers	2027	SV75560DSJ	Stage-V, >= 2019 , 75-560 kW, diesel, SCR: ja	5,119815668	56,17791391	3,370674834
{90843E44-6C97-41FF-872C-E8CA456E3466}	LineString	werkweg		eenheid/m							202	1	Aanbrengen werkwegen en Lier Opstel Plaats	1.7	Aanbrengen houtsnippers	2027	SV75560DSJ	Stage-V, >= 2019 , 75-560 kW, diesel, SCR: ja	6,733333333	75,28883743	4,517330246
{90843E44-6C97-41FF-872C-E8CA456E3466}	LineString	werkweg		eenheid/m							202	1	Aanbrengen werkwegen en Lier Opstel Plaats	1.8	Aanbrengen houtsnippers	2027	SV75560DSJ	Stage-V, >= 2019 , 75-560 kW, diesel, SCR: ja	6,733333333	90,05571059	5,403342636
{90843E44-6C97-41FF-872C-E8CA456E3466}	LineString	werkweg		eenheid/m							202	1	Aanbrengen werkwegen en Lier Opstel Plaats	1.9	Leverantie rijplaten (afmeting 6x1,80 en 25 stuk op auto)	2027	ZUT	Zware utiliteitsvoertuigen (meer dan 6L cilinderinhoud) op diesel	2,792626728	82,84665208	0
{90843E44-6C97-41FF-872C-E8CA456E3466}	LineString	werkweg		eenheid/m							202	1	Aanbrengen werkwegen en Lier Opstel Plaats	1.10	Uitrijden rijplaten	2027	SV75560DSJ	Stage-V, >= 2019 , 75-560 kW, diesel, SCR: ja	6,733333333	90,05571059	5,403342636
{90843E44-6C97-41FF-872C-E8CA456E3466}	LineString	werkweg		eenheid/m							202	1	Aanbrengen werkwegen en Lier Opstel Plaats	1.11	Assistentie werkzaamheden	2027	SV75560DSJ	Stage-V, >= 2019 , 75-560 kW, diesel, SCR: ja	7,447004608	83,26876029	4,996125618
{90843E44-6C97-41FF-872C-E8CA456E3466}	LineString	werkweg		eenheid/m							202	1	Aanbrengen werkwegen en Lier Opstel Plaats	1.12	Vervoersbewegingen personeel	2027	B4T	alle werktuigen op benzine, 4takt	1,396313364	14,73796265	0
{90843E44-6C97-41FF-872C-E8CA456E3466}	LineString	werkweg		eenheid/m							202	1	Aanbrengen werkwegen en Lier Opstel Plaats	1.13	Stroomvoorziening op locatie	2027	B4T	alle werktuigen op benzine, 4takt	1,642064516	3,280071868	0
{90843E44-6C97-41FF-872C-E8CA456E3466}	LineString	werkweg		eenheid/m							202	11	Opruimen werkweg, gemiddelde lengte	11.1	Opnemen rijplaten	2028	SV75560DSJ	Stage-V, >= 2019 , 75-560 kW, diesel, SCR: ja	6,733333333	90,05571059	5,403342636
{90843E44-6C97-41FF-872C-E8CA456E3466}	LineString	werkweg		eenheid/m							202	11	Opruimen werkweg, gemiddelde lengte	11.2	Transport rijplaten	2028	ZUT	Zware utiliteitsvoertuigen (meer dan 6L cilinderinhoud) op diesel	1,396313364	41,42332604	0
{90843E44-6C97-41FF-872C-E8CA456E3466}	LineString	werkweg		eenheid/m							202	11	Opruimen werkweg, gemiddelde lengte	11.3	Opnemen houtsnippers	2028	SV75560DSJ	Stage-V, >= 2019 , 75-560 kW, diesel, SCR: ja	6,733333333	75,28883743	4,517330246
{90843E44-6C97-41FF-872C-E8CA456E3466}	LineString	werkweg		eenheid/m							202	11	Opruimen werkweg, gemiddelde lengte	11.4	Opnemen houtsnippers	2028	SV75560DSJ	Stage-V, >= 2019 , 75-560 kW, diesel, SCR: ja	6,733333333	90,05571059	5,403342636
{90843E44-6C97-41FF-872C-E8CA456E3466}	LineString	werkweg		eenheid/m							202	11	Opruimen werkweg, gemiddelde lengte	11.5	Afvoer houtsnippers	2028	SV75560DSJ	Stage-V, >= 2019 , 75-560 kW, diesel, SCR: ja	7,679723502	84,26687086	5,056012252
{90843E44-6C97-41FF-872C-E8CA456E3466}	LineString	werkweg		eenheid/m							202	11	Opruimen werkweg, gemiddelde lengte	11.6	Leverantie grond (t.g.v. zetting)	2028	ZUT	Zware utiliteitsvoertuigen (meer dan 6L cilinderinhoud) op diesel	2,02	59,92574501	0
{90843E44-6C97-41FF-872C-E8CA456E3466}	LineString	werkweg		eenheid/m							202	11	Opruimen werkweg, gemiddelde lengte	11.7	Terugbrengen leeflaag in oude staat + verwerken zetting	2028	SV75560DSJ	Stage-V, >= 2019 , 75-560 kW, diesel, SCR: ja	3,366666667	37,64441872	2,258665123
{90843E44-6C97-41FF-872C-E8CA456E3466}	LineString	werkweg		eenheid/m							202	11	Opruimen werkweg, gemiddelde lengte	11.8	Inzaaien terrein	2028	SV75560DSJ	Stage-V, >= 2019 , 75-560 kW, diesel, SCR: ja	3,366666667	36,9412343	2,216474058
{90843E44-6C97-41FF-872C-E8CA456E3466}	LineString	werkweg		eenheid/m							202	11	Opruimen werkweg, gemiddelde lengte	11.9	Vervoersbewegingen personeel	2028	B4T	alle werktuigen op benzine, 4takt	1,396313364	14,73796265	0
{90843E44-6C97-41FF-872C-E8CA456E3466}	LineString	werkweg		eenheid/m							202	11	Opruimen werkweg, gemiddelde lengte	11.10	Aan- en afvoer materieelstukken	2028	ZUT	Zware utiliteitsvoertuigen (meer dan 6L cilinderinhoud) op diesel	0,930875576	29,75426835	0
{90843E44-6C97-41FF-872C-E8CA456E3466}	LineString	werkweg		eenheid/m							202	11	Opruimen werkweg, gemiddelde lengte	11.11	Stroomvoorziening op locatie	2028	B4T	alle werktuigen op benzine, 4takt	1,642064516	3,280071868	0
{AC305327-4EBF-46FC-9801-085AA1425E06}	LineString	werkweg		eenheid/m							459	1	Aanbrengen werkwegen en Lier Opstel Plaats	1.1	Aan- en afvoer materieelstukken	2027	ZUT	Zware utiliteitsvoertuigen (meer dan 6L cilinderinhoud) op diesel	2,115207373	67,6099464	0
{AC305327-4EBF-46FC-9801-085AA1425E06}	LineString	werkweg		eenheid/m							459	1	Aanbrengen werkwegen en Lier Opstel Plaats	1.2	Aan- en afvoer materiaal	2027	ZUT	Zware utiliteitsvoertuigen (meer dan 6L cilinderinhoud) op diesel	2,115207373	62,75018697	0
{AC305327-4EBF-46FC-9801-085AA1425E06}	LineString	werkweg		eenheid/m							459	1	Aanbrengen werkwegen en Lier Opstel Plaats	1.3	Maaien terrein	2027	SV75560DSJ	Stage-V, >= 2019 , 75-560 kW, diesel, SCR: ja	4,59	50,36443527	3,021866116
{AC305327-4EBF-46FC-9801-085AA1425E06}	LineString	werkweg		eenheid/m							459	1	Aanbrengen werkwegen en Lier Opstel Plaats	1.4	Aanbrengen gronddoek	2027	SV75560DSJ	Stage-V, >= 2019 , 75-560 kW, diesel, SCR: ja	4,59	51,32313324	3,079387994
{AC305327-4EBF-46FC-9801-085AA1425E06}	LineString	werkweg		eenheid/m							459	1	Aanbrengen werkwegen en Lier Opstel Plaats	1.5	Aanbrengen gronddoek	2027	SV75560DSJ	Stage-V, >= 2019 , 75-560 kW, diesel, SCR: ja	4,59	61,38946212	3,683367727
{AC305327-4EBF-46FC-9801-085AA1425E06}	LineString	werkweg		eenheid/m							459	1	Aanbrengen werkwegen en Lier Opstel Plaats	1.6	Leveren houtsnippers	2027	SV75560DSJ	Stage-V, >= 2019 , 75-560 kW, diesel, SCR: ja	11,63364055	127,6517945	7,659107668
{AC305327-4EBF-46FC-9801-085AA1425E06}	LineString	werkweg		eenheid/m							459	1	Aanbrengen werkwegen en Lier Opstel Plaats	1.7	Aanbrengen houtsnippers	2027	SV75560DSJ	Stage-V, >= 2019 , 75-560 kW, diesel, SCR: ja	15,3	171,0771108	10,26462665
{AC305327-4EBF-46FC-9801-085AA1425E06}	LineString	werkweg		eenheid/m							459	1	Aanbrengen werkwegen en Lier Opstel Plaats	1.8	Aanbrengen houtsnippers	2027	SV75560DSJ	Stage-V, >= 2019 , 75-560 kW, diesel, SCR: ja	15,3	204,6315404	12,27789242
{AC305327-4EBF-46FC-9801-085AA1425E06}	LineString	werkweg		eenheid/m							459	1	Aanbrengen werkwegen en Lier Opstel Plaats	1.9	Leverantie rijplaten (afmeting 6x1,80 en 25 stuk op auto)	2027	ZUT	Zware utiliteitsvoertuigen (meer dan 6L cilinderinhoud) op diesel	6,34562212	188,2505609	0
{AC305327-4EBF-46FC-9801-085AA1425E06}	LineString	werkweg		eenheid/m							459	1	Aanbrengen werkwegen en Lier Opstel Plaats	1.10	Uitrijden rijplaten	2027	SV75560DSJ	Stage-V, >= 2019 , 75-560 kW, diesel, SCR: ja	15,3	204,6315404	12,27789242
{AC305327-4EBF-46FC-9801-085AA1425E06}	LineString	werkweg		eenheid/m							459	1	Aanbrengen werkwegen en Lier Opstel Plaats	1.11	Assistentie werkzaamheden	2027	SV75560DSJ	Stage-V, >= 2019 , 75-560 kW, diesel, SCR: ja	16,92165899	189,2097078	11,35258247
{AC305327-4EBF-46FC-9801-085AA1425E06}	LineString	werkweg		eenheid/m							459	1	Aanbrengen werkwegen en Lier Opstel Plaats	1.12	Vervoersbewegingen personeel	2027	B4T	alle werktuigen op benzine, 4takt	3,17281106	33,48873691	0
{AC305327-4EBF-46FC-9801-085AA1425E06}	LineString	werkweg		eenheid/m							459	1	Aanbrengen werkwegen en Lier Opstel Plaats	1.13	Stroomvoorziening op locatie	2027	B4T	alle werktuigen op benzine, 4takt	3,731225806	7,45323261	0
{AC305327-4EBF-46FC-9801-085AA1425E06}	LineString	werkweg		eenheid/m							459	11	Opruimen werkweg, gemiddelde lengte	11.1	Opnemen rijplaten	2028	SV75560DSJ	Stage-V, >= 2019 , 75-560 kW, diesel, SCR: ja	15,3	204,6315404	12,27789242
{AC305327-4EBF-46FC-9801-085AA1425E06}	LineString	werkweg		eenheid/m							459	11	Opruimen werkweg, gemiddelde lengte	11.2	Transport rijplaten	2028	ZUT	Zware utiliteitsvoertuigen (meer dan 6L cilinderinhoud) op diesel	3,17281106	94,12528046	0
{AC305327-4EBF-46FC-9801-085AA1425E06}	LineString	werkweg		eenheid/m							459	11	Opruimen werkweg, gemiddelde lengte	11.3	Opnemen houtsnippers	2028	SV75560DSJ	Stage-V, >= 2019 , 75-560 kW, diesel, SCR: ja	15,3	171,0771108	10,26462665
{AC305327-4EBF-46FC-9801-085AA1425E06}	LineString	werkweg		eenheid/m							459	11	Opruimen werkweg, gemiddelde lengte	11.4	Opnemen houtsnippers	2028	SV75560DSJ	Stage-V, >= 2019 , 75-560 kW, diesel, SCR: ja	15,3	204,6315404	12,27789242
{AC305327-4EBF-46FC-9801-085AA1425E06}	LineString	werkweg		eenheid/m							459	11	Opruimen werkweg, gemiddelde lengte	11.5	Afvoer houtsnippers	2028	SV75560DSJ	Stage-V, >= 2019 , 75-560 kW, diesel, SCR: ja	17,45046083	191,4776917	11,4886615
{AC305327-4EBF-46FC-9801-085AA1425E06}	LineString	werkweg		eenheid/m							459	11	Opruimen werkweg, gemiddelde lengte	11.6	Leverantie grond (t.g.v. zetting)	2028	ZUT	Zware utiliteitsvoertuigen (meer dan 6L cilinderinhoud) op diesel	4,59	136,1679057	0
{AC305327-4EBF-46FC-9801-085AA1425E06}	LineString	werkweg		eenheid/m							459	11	Opruimen werkweg, gemiddelde lengte	11.7	Terugbrengen leeflaag in oude staat + verwerken zetting	2028	SV75560DSJ	Stage-V, >= 2019 , 75-560 kW, diesel, SCR: ja	7,65	85,5385554	5,132313324
{AC305327-4EBF-46FC-9801-085AA1425E06}	LineString	werkweg		eenheid/m							459	11	Opruimen werkweg, gemiddelde lengte	11.8	Inzaaien terrein	2028	SV75560DSJ	Stage-V, >= 2019 , 75-560 kW, diesel, SCR: ja	7,65	83,94072546	5,036443527
{AC305327-4EBF-46FC-9801-085AA1425E06}	LineString	werkweg		eenheid/m							459	11	Opruimen werkweg, gemiddelde lengte	11.9	Vervoersbewegingen personeel	2028	B4T	alle werktuigen op benzine, 4takt	3,17281106	33,48873691	0
{AC305327-4EBF-46FC-9801-085AA1425E06}	LineString	werkweg		eenheid/m							459	11	Opruimen werkweg, gemiddelde lengte	11.10	Aan- en afvoer materieelstukken	2028	ZUT	Zware utiliteitsvoertuigen (meer dan 6L cilinderinhoud) op diesel	2,115207373	67,6099464	0
{AC305327-4EBF-46FC-9801-085AA1425E06}	LineString	werkweg		eenheid/m							459	11	Opruimen werkweg, gemiddelde lengte	11.11	Stroomvoorziening op locatie	2028	B4T	alle werktuigen op benzine, 4takt	3,731225806	7,45323261	0
{74732E42-AEEC-4EE4-A00A-8748AA705F44}	LineString	werkweg		eenheid/m							12	1	Aanbrengen werkwegen en Lier Opstel Plaats	1.1	Aan- en afvoer materieelstukken	2027	ZUT	Zware utiliteitsvoertuigen (meer dan 6L cilinderinhoud) op diesel	0,055299539	1,767580298	0
{74732E42-AEEC-4EE4-A00A-8748AA705F44}	LineString	werkweg		eenheid/m							12	1	Aanbrengen werkwegen en Lier Opstel Plaats	1.2	Aan- en afvoer materiaal	2027	ZUT	Zware utiliteitsvoertuigen (meer dan 6L cilinderinhoud) op diesel	0,055299539	1,640527764	0
{74732E42-AEEC-4EE4-A00A-8748AA705F44}	LineString	werkweg		eenheid/m							12	1	Aanbrengen werkwegen en Lier Opstel Plaats	1.3	Maaien terrein	2027	SV75560DSJ	Stage-V, >= 2019 , 75-560 kW, diesel, SCR: ja	0,12	1,316717262	0,079003036
{74732E42-AEEC-4EE4-A00A-8748AA705F44}	LineString	werkweg		eenheid/m							12	1	Aanbrengen werkwegen en Lier Opstel Plaats	1.4	Aanbrengen gronddoek	2027	SV75560DSJ	Stage-V, >= 2019 , 75-560 kW, diesel, SCR: ja	0,12	1,341781261	0,080506876
{74732E42-AEEC-4EE4-A00A-8748AA705F44}	LineString	werkweg		eenheid/m							12	1	Aanbrengen werkwegen en Lier Opstel Plaats	1.5	Aanbrengen gronddoek	2027	SV75560DSJ	Stage-V, >= 2019 , 75-560 kW, diesel, SCR: ja	0,12	1,604953258	0,096297195
{74732E42-AEEC-4EE4-A00A-8748AA705F44}	LineString	werkweg		eenheid/m							12	1	Aanbrengen werkwegen en Lier Opstel Plaats	1.6	Leveren houtsnippers	2027	SV75560DSJ	Stage-V, >= 2019 , 75-560 kW, diesel, SCR: ja	0,304147465	3,337301816	0,200238109
{74732E42-AEEC-4EE4-A00A-8748AA705F44}	LineString	werkweg		eenheid/m							12	1	Aanbrengen werkwegen en Lier Opstel Plaats	1.7	Aanbrengen houtsnippers	2027	SV75560DSJ	Stage-V, >= 2019 , 75-560 kW, diesel, SCR: ja	0,4	4,472604204	0,268356252
{74732E42-AEEC-4EE4-A00A-8748AA705F44}	LineString	werkweg		eenheid/m							12	1	Aanbrengen werkwegen en Lier Opstel Plaats	1.8	Aanbrengen houtsnippers	2027	SV75560DSJ	Stage-V, >= 2019 , 75-560 kW, diesel, SCR: ja	0,4	5,349844194	0,320990652
{74732E42-AEEC-4EE4-A00A-8748AA705F44}	LineString	werkweg		eenheid/m							12	1	Aanbrengen werkwegen en Lier Opstel Plaats	1.9	Leverantie rijplaten (afmeting 6x1,80 en 25 stuk op auto)	2027	ZUT	Zware utiliteitsvoertuigen (meer dan 6L cilinderinhoud) op diesel	0,165898618	4,921583292	0
{74732E42-AEEC-4EE4-A00A-8748AA705F44}	LineString	werkweg		eenheid/m							12	1	Aanbrengen werkwegen en Lier Opstel Plaats	1.10	Uitrijden rijplaten	2027	SV75560DSJ	Stage-V, >= 2019 , 75-560 kW, diesel, SCR: ja	0,4	5,349844194	0,320990652
{74732E42-AEEC-4EE4-A00A-8748AA705F44}	LineString	werkweg		eenheid/m							12	1	Aanbrengen werkwegen en Lier Opstel Plaats	1.11	Assistentie werkzaamheden	2027	SV75560DSJ	Stage-V, >= 2019 , 75-560 kW, diesel, SCR: ja	0,442396313	4,946659027	0,296799542
{74732E42-AEEC-4EE4-A00A-8748AA705F44}	LineString	werkweg		eenheid/m							12	1	Aanbrengen werkwegen en Lier Opstel Plaats	1.12	Vervoersbewegingen personeel	2027	B4T	alle werktuigen op benzine, 4takt	0,082949309	0,875522534	0
{74732E42-AEEC-4EE4-A00A-8748AA705F44}	LineString	werkweg		eenheid/m							12	1	Aanbrengen werkwegen en Lier Opstel Plaats	1.13	Stroomvoorziening op locatie	2027	B4T	alle werktuigen op benzine, 4takt	0,097548387	0,194855755	0
{74732E42-AEEC-4EE4-A00A-8748AA705F44}	LineString	werkweg		eenheid/m							12	11	Opruimen werkweg, gemiddelde lengte	11.1	Opnemen rijplaten	2028	SV75560DSJ	Stage-V, >= 2019 , 75-560 kW, diesel, SCR: ja	0,4	5,349844194	0,320990652
{74732E42-AEEC-4EE4-A00A-8748AA705F44}	LineString	werkweg		eenheid/m							12	11	Opruimen werkweg, gemiddelde lengte	11.2	Transport rijplaten	2028	ZUT	Zware utiliteitsvoertuigen (meer dan 6L cilinderinhoud) op diesel	0,082949309	2,460791646	0
{74732E42-AEEC-4EE4-A00A-8748AA705F44}	LineString	werkweg		eenheid/m							12	11	Opruimen werkweg, gemiddelde lengte	11.3	Opnemen houtsnippers	2028	SV75560DSJ	Stage-V, >= 2019 , 75-560 kW, diesel, SCR: ja	0,4	4,472604204	0,268356252
{74732E42-AEEC-4EE4-A00A-8748AA705F44}	LineString	werkweg		eenheid/m							12	11	Opruimen werkweg, gemiddelde lengte	11.4	Opnemen houtsnippers	2028	SV75560DSJ	Stage-V, >= 2019 , 75-560 kW, diesel, SCR: ja	0,4	5,349844194	0,320990652
{74732E42-AEEC-4EE4-A00A-8748AA705F44}	LineString	werkweg		eenheid/m							12	11	Opruimen werkweg, gemiddelde lengte	11.5	Afvoer houtsnippers	2028	SV75560DSJ	Stage-V, >= 2019 , 75-560 kW, diesel, SCR: ja	0,456221198	5,005952724	0,300357163
{74732E42-AEEC-4EE4-A00A-8748AA705F44}	LineString	werkweg		eenheid/m							12	11	Opruimen werkweg, gemiddelde lengte	11.6	Leverantie grond (t.g.v. zetting)	2028	ZUT	Zware utiliteitsvoertuigen (meer dan 6L cilinderinhoud) op diesel	0,12	3,559945248	0
{74732E42-AEEC-4EE4-A00A-8748AA705F44}	LineString	werkweg		eenheid/m							12	11	Opruimen werkweg, gemiddelde lengte	11.7	Terugbrengen leeflaag in oude staat + verwerken zetting	2028	SV75560DSJ	Stage-V, >= 2019 , 75-560 kW, diesel, SCR: ja	0,2	2,236302102	0,134178126
{74732E42-AEEC-4EE4-A00A-8748AA705F44}	LineString	werkweg		eenheid/m							12	11	Opruimen werkweg, gemiddelde lengte	11.8	Inzaaien terrein	2028	SV75560DSJ	Stage-V, >= 2019 , 75-560 kW, diesel, SCR: ja	0,2	2,19452877	0,131671726
{74732E42-AEEC-4EE4-A00A-8748AA705F44}	LineString	werkweg		eenheid/m							12	11	Opruimen werkweg, gemiddelde lengte	11.9	Vervoersbewegingen personeel	2028	B4T	alle werktuigen op benzine, 4takt	0,082949309	0,875522534	0
{74732E42-AEEC-4EE4-A00A-8748AA705F44}	LineString	werkweg		eenheid/m							12	11	Opruimen werkweg, gemiddelde lengte	11.10	Aan- en afvoer materieelstukken	2028	ZUT	Zware utiliteitsvoertuigen (meer dan 6L cilinderinhoud) op diesel	0,055299539	1,767580298	0
{74732E42-AEEC-4EE4-A00A-8748AA705F44}	LineString	werkweg		eenheid/m							12	11	Opruimen werkweg, gemiddelde lengte	11.11	Stroomvoorziening op locatie	2028	B4T	alle werktuigen op benzine, 4takt	0,097548387	0,194855755	0
{6F678F6B-0B13-43F7-9CA9-3D86EB90873C}	LineString	werkweg		eenheid/m							513	1	Aanbrengen werkwegen en Lier Opstel Plaats	1.1	Aan- en afvoer materieelstukken	2027	ZUT	Zware utiliteitsvoertuigen (meer dan 6L cilinderinhoud) op diesel	2,3640553	75,56405774	0
{6F678F6B-0B13-43F7-9CA9-3D86EB90873C}	LineString	werkweg		eenheid/m							513	1	Aanbrengen werkwegen en Lier Opstel Plaats	1.2	Aan- en afvoer materiaal	2027	ZUT	Zware utiliteitsvoertuigen (meer dan 6L cilinderinhoud) op diesel	2,3640553	70,13256191	0
{6F678F6B-0B13-43F7-9CA9-3D86EB90873C}	LineString	werkweg		eenheid/m							513	1	Aanbrengen werkwegen en Lier Opstel Plaats	1.3	Maaien terrein	2027	SV75560DSJ	Stage-V, >= 2019 , 75-560 kW, diesel, SCR: ja	5,13	56,28966295	3,377379777
{6F678F6B-0B13-43F7-9CA9-3D86EB90873C}	LineString	werkweg		eenheid/m							513	1	Aanbrengen werkwegen en Lier Opstel Plaats	1.4	Aanbrengen gronddoek	2027	SV75560DSJ	Stage-V, >= 2019 , 75-560 kW, diesel, SCR: ja	5,13	57,36114891	3,441668935
{6F678F6B-0B13-43F7-9CA9-3D86EB90873C}	LineString	werkweg		eenheid/m							513	1	Aanbrengen werkwegen en Lier Opstel Plaats	1.5	Aanbrengen gronddoek	2027	SV75560DSJ	Stage-V, >= 2019 , 75-560 kW, diesel, SCR: ja	5,13	68,61175178	4,116705107

{6F678F6B-0B13-43F7-9CA9-3D86EB90873C}	LineString	werkweg	eenheid/m	513	1	Aanbrengen werkwegen en Lier Opstel Plaats	1.6	Leveren houtsnippers	2027	SV75560DSJ	Stage-V, >= 2019 , 75-560 kW, diesel, SCR: ja	13,00230415	142,6696526	8,560179159
{6F678F6B-0B13-43F7-9CA9-3D86EB90873C}	LineString	werkweg	eenheid/m	513	1	Aanbrengen werkwegen en Lier Opstel Plaats	1.7	Aanbrengen houtsnippers	2027	SV75560DSJ	Stage-V, >= 2019 , 75-560 kW, diesel, SCR: ja	17,1	191,2038297	11,47222978
{6F678F6B-0B13-43F7-9CA9-3D86EB90873C}	LineString	werkweg	eenheid/m	513	1	Aanbrengen werkwegen en Lier Opstel Plaats	1.8	Aanbrengen houtsnippers	2027	SV75560DSJ	Stage-V, >= 2019 , 75-560 kW, diesel, SCR: ja	17,1	228,7058393	13,72235036
{6F678F6B-0B13-43F7-9CA9-3D86EB90873C}	LineString	werkweg	eenheid/m	513	1	Aanbrengen werkwegen en Lier Opstel Plaats	1.9	Leverantie rijplaten (afmeting 6x1,80 en 25 stuk op auto)	2027	ZUT	Zware utiliteitsvoertuigen (meer dan 6L cilinderinhoud) op diesel	7,092165899	210,3976857	0
{6F678F6B-0B13-43F7-9CA9-3D86EB90873C}	LineString	werkweg	eenheid/m	513	1	Aanbrengen werkwegen en Lier Opstel Plaats	1.10	Uitrijden rijplaten	2027	SV75560DSJ	Stage-V, >= 2019 , 75-560 kW, diesel, SCR: ja	17,1	228,7058393	13,72235036
{6F678F6B-0B13-43F7-9CA9-3D86EB90873C}	LineString	werkweg	eenheid/m	513	1	Aanbrengen werkwegen en Lier Opstel Plaats	1.11	Assistentie werkzaamheden	2027	SV75560DSJ	Stage-V, >= 2019 , 75-560 kW, diesel, SCR: ja	18,9124424	211,4696734	12,6881804
{6F678F6B-0B13-43F7-9CA9-3D86EB90873C}	LineString	werkweg	eenheid/m	513	1	Aanbrengen werkwegen en Lier Opstel Plaats	1.12	Vervoersbewegingen personeel	2027	B4T	alle werktuigen op benzine, 4takt	3,546082949	37,42858831	0
{6F678F6B-0B13-43F7-9CA9-3D86EB90873C}	LineString	werkweg	eenheid/m	513	1	Aanbrengen werkwegen en Lier Opstel Plaats	1.13	Stroomvoorziening op locatie	2027	B4T	alle werktuigen op benzine, 4takt	4,170193548	8,330083505	0
{6F678F6B-0B13-43F7-9CA9-3D86EB90873C}	LineString	werkweg	eenheid/m	513	11	Opruimen werkweg, gemiddelde lengte	11.1	Opnemen rijplaten	2028	SV75560DSJ	Stage-V, >= 2019 , 75-560 kW, diesel, SCR: ja	17,1	228,7058393	13,72235036
{6F678F6B-0B13-43F7-9CA9-3D86EB90873C}	LineString	werkweg	eenheid/m	513	11	Opruimen werkweg, gemiddelde lengte	11.2	Transport rijplaten	2028	ZUT	Zware utiliteitsvoertuigen (meer dan 6L cilinderinhoud) op diesel	3,546082949	105,1988429	0
{6F678F6B-0B13-43F7-9CA9-3D86EB90873C}	LineString	werkweg	eenheid/m	513	11	Opruimen werkweg, gemiddelde lengte	11.3	Opnemen houtsnippers	2028	SV75560DSJ	Stage-V, >= 2019 , 75-560 kW, diesel, SCR: ja	17,1	191,2038297	11,47222978
{6F678F6B-0B13-43F7-9CA9-3D86EB90873C}	LineString	werkweg	eenheid/m	513	11	Opruimen werkweg, gemiddelde lengte	11.4	Opnemen houtsnippers	2028	SV75560DSJ	Stage-V, >= 2019 , 75-560 kW, diesel, SCR: ja	17,1	228,7058393	13,72235036
{6F678F6B-0B13-43F7-9CA9-3D86EB90873C}	LineString	werkweg	eenheid/m	513	11	Opruimen werkweg, gemiddelde lengte	11.5	Afvoer houtsnippers	2028	SV75560DSJ	Stage-V, >= 2019 , 75-560 kW, diesel, SCR: ja	19,50345622	214,004479	12,84026874
{6F678F6B-0B13-43F7-9CA9-3D86EB90873C}	LineString	werkweg	eenheid/m	513	11	Opruimen werkweg, gemiddelde lengte	11.6	Leverantie grond (t.g.v. zetting)	2028	ZUT	Zware utiliteitsvoertuigen (meer dan 6L cilinderinhoud) op diesel	5,13	152,1876593	0
{6F678F6B-0B13-43F7-9CA9-3D86EB90873C}	LineString	werkweg	eenheid/m	513	11	Opruimen werkweg, gemiddelde lengte	11.7	Terugbrengen leeflaag in oude staat + verwerken zetting	2028	SV75560DSJ	Stage-V, >= 2019 , 75-560 kW, diesel, SCR: ja	8,55	95,60191486	5,736114891
{6F678F6B-0B13-43F7-9CA9-3D86EB90873C}	LineString	werkweg	eenheid/m	513	11	Opruimen werkweg, gemiddelde lengte	11.8	Inzaaien terrein	2028	SV75560DSJ	Stage-V, >= 2019 , 75-560 kW, diesel, SCR: ja	8,55	93,81610492	5,628966295
{6F678F6B-0B13-43F7-9CA9-3D86EB90873C}	LineString	werkweg	eenheid/m	513	11	Opruimen werkweg, gemiddelde lengte	11.9	Vervoersbewegingen personeel	2028	B4T	alle werktuigen op benzine, 4takt	3,546082949	37,42858831	0
{6F678F6B-0B13-43F7-9CA9-3D86EB90873C}	LineString	werkweg	eenheid/m	513	11	Opruimen werkweg, gemiddelde lengte	11.10	Aan- en afvoer materieelstukken	2028	ZUT	Zware utiliteitsvoertuigen (meer dan 6L cilinderinhoud) op diesel	2,3640553	75,56405774	0
{6F678F6B-0B13-43F7-9CA9-3D86EB90873C}	LineString	werkweg	eenheid/m	513	11	Opruimen werkweg, gemiddelde lengte	11.11	Stroomvoorziening op locatie	2028	B4T	alle werktuigen op benzine, 4takt	4,170193548	8,330083505	0
{E2E9C82C-D2E5-4F0E-9619-022CDA550D17}	LineString	werkweg	eenheid/m	302	1	Aanbrengen werkwegen en Lier Opstel Plaats	1.1	Aan- en afvoer materieelstukken	2027	ZUT	Zware utiliteitsvoertuigen (meer dan 6L cilinderinhoud) op diesel	1,391705069	44,48410416	0
{E2E9C82C-D2E5-4F0E-9619-022CDA550D17}	LineString	werkweg	eenheid/m	302	1	Aanbrengen werkwegen en Lier Opstel Plaats	1.2	Aan- en afvoer materiaal	2027	ZUT	Zware utiliteitsvoertuigen (meer dan 6L cilinderinhoud) op diesel	1,391705069	41,28661539	0
{E2E9C82C-D2E5-4F0E-9619-022CDA550D17}	LineString	werkweg	eenheid/m	302	1	Aanbrengen werkwegen en Lier Opstel Plaats	1.3	Maaien terrein	2027	SV75560DSJ	Stage-V, >= 2019 , 75-560 kW, diesel, SCR: ja	3,02	33,13738443	1,988243066
{E2E9C82C-D2E5-4F0E-9619-022CDA550D17}	LineString	werkweg	eenheid/m	302	1	Aanbrengen werkwegen en Lier Opstel Plaats	1.4	Aanbrengen gronddoek	2027	SV75560DSJ	Stage-V, >= 2019 , 75-560 kW, diesel, SCR: ja	3,02	33,76816174	2,026089704
{E2E9C82C-D2E5-4F0E-9619-022CDA550D17}	LineString	werkweg	eenheid/m	302	1	Aanbrengen werkwegen en Lier Opstel Plaats	1.5	Aanbrengen gronddoek	2027	SV75560DSJ	Stage-V, >= 2019 , 75-560 kW, diesel, SCR: ja	3,02	40,39132366	2,42347942
{E2E9C82C-D2E5-4F0E-9619-022CDA550D17}	LineString	werkweg	eenheid/m	302	1	Aanbrengen werkwegen en Lier Opstel Plaats	1.6	Leveren houtsnippers	2027	SV75560DSJ	Stage-V, >= 2019 , 75-560 kW, diesel, SCR: ja	7,65437788	83,98876238	5,039325743
{E2E9C82C-D2E5-4F0E-9619-022CDA550D17}	LineString	werkweg	eenheid/m	302	1	Aanbrengen werkwegen en Lier Opstel Plaats	1.7	Aanbrengen houtsnippers	2027	SV75560DSJ	Stage-V, >= 2019 , 75-560 kW, diesel, SCR: ja	10,06666667	112,5605391	6,753632348
{E2E9C82C-D2E5-4F0E-9619-022CDA550D17}	LineString	werkweg	eenheid/m	302	1	Aanbrengen werkwegen en Lier Opstel Plaats	1.8	Aanbrengen houtsnippers	2027	SV75560DSJ	Stage-V, >= 2019 , 75-560 kW, diesel, SCR: ja	10,06666667	134,6377455	8,078264732
{E2E9C82C-D2E5-4F0E-9619-022CDA550D17}	LineString	werkweg	eenheid/m	302	1	Aanbrengen werkwegen en Lier Opstel Plaats	1.9	Leverantie rijplaten (afmeting 6x1,80 en 25 stuk op auto)	2027	ZUT	Zware utiliteitsvoertuigen (meer dan 6L cilinderinhoud) op diesel	4,175115207	123,8598462	0
{E2E9C82C-D2E5-4F0E-9619-022CDA550D17}	LineString	werkweg	eenheid/m	302	1	Aanbrengen werkwegen en Lier Opstel Plaats	1.10	Uitrijden rijplaten	2027	SV75560DSJ	Stage-V, >= 2019 , 75-560 kW, diesel, SCR: ja	10,06666667	134,6377455	8,078264732
{E2E9C82C-D2E5-4F0E-9619-022CDA550D17}	LineString	werkweg	eenheid/m	302	1	Aanbrengen werkwegen en Lier Opstel Plaats	1.11	Assistentie werkzaamheden	2027	SV75560DSJ	Stage-V, >= 2019 , 75-560 kW, diesel, SCR: ja	11,13364055	124,4909189	7,469455131
{E2E9C82C-D2E5-4F0E-9619-022CDA550D17}	LineString	werkweg	eenheid/m	302	1	Aanbrengen werkwegen en Lier Opstel Plaats	1.12	Vervoersbewegingen personeel	2027	B4T	alle werktuigen op benzine, 4takt	2,087557604	22,03398376	0
{E2E9C82C-D2E5-4F0E-9619-022CDA550D17}	LineString	werkweg	eenheid/m	302	1	Aanbrengen werkwegen en Lier Opstel Plaats	1.13	Stroomvoorziening op locatie	2027	B4T	alle werktuigen op benzine, 4takt	2,454967742	4,903869822	0
{E2E9C82C-D2E5-4F0E-9619-022CDA550D17}	LineString	werkweg	eenheid/m	302	11	Opruimen werkweg, gemiddelde lengte	11.1	Opnemen rijplaten	2028	SV75560DSJ	Stage-V, >= 2019 , 75-560 kW, diesel, SCR: ja	10,06666667	134,6377455	8,078264732
{E2E9C82C-D2E5-4F0E-9619-022CDA550D17}	LineString	werkweg	eenheid/m	302	11	Opruimen werkweg, gemiddelde lengte	11.2	Transport rijplaten	2028	ZUT	Zware utiliteitsvoertuigen (meer dan 6L cilinderinhoud) op diesel	2,087557604	61,92992309	0
{E2E9C82C-D2E5-4F0E-9619-022CDA550D17}	LineString	werkweg	eenheid/m	302	11	Opruimen werkweg, gemiddelde lengte	11.3	Opnemen houtsnippers	2028	SV75560DSJ	Stage-V, >= 2019 , 75-560 kW, diesel, SCR: ja	10,06666667	112,5605391	6,753632348
{E2E9C82C-D2E5-4F0E-9619-022CDA550D17}	LineString	werkweg	eenheid/m	302	11	Opruimen werkweg, gemiddelde lengte	11.4	Opnemen houtsnippers	2028	SV75560DSJ	Stage-V, >= 2019 , 75-560 kW, diesel, SCR: ja	10,06666667	134,6377455	8,078264732
{E2E9C82C-D2E5-4F0E-9619-022CDA550D17}	LineString	werkweg	eenheid/m	302	11	Opruimen werkweg, gemiddelde lengte	11.5	Afvoer houtsnippers	2028	SV75560DSJ	Stage-V, >= 2019 , 75-560 kW, diesel, SCR: ja	11,48156682	125,9831436	7,558988614
{E2E9C82C-D2E5-4F0E-9619-022CDA550D17}	LineString	werkweg	eenheid/m	302	11	Opruimen werkweg, gemiddelde lengte	11.6	Leverantie grond (t.g.v. zetting)	2028	ZUT	Zware utiliteitsvoertuigen (meer dan 6L cilinderinhoud) op diesel	3,02	89,59195541	0
{E2E9C82C-D2E5-4F0E-9619-022CDA550D17}	LineString	werkweg	eenheid/m	302	11	Opruimen werkweg, gemiddelde lengte	11.7	Terugbrengen leeflaag in oude staat + verwerken zetting	2028	SV75560DSJ	Stage-V, >= 2019 , 75-560 kW, diesel, SCR: ja	5,033333333	56,28026956	3,376816174
{E2E9C82C-D2E5-4F0E-9619-022CDA550D17}	LineString	werkweg	eenheid/m	302	11	Opruimen werkweg, gemiddelde lengte	11.8	Inzaaien terrein	2028	SV75560DSJ	Stage-V, >= 2019 , 75-560 kW, diesel, SCR: ja	5,033333333	55,22897405	3,313738443
{E2E9C82C-D2E5-4F0E-9619-022CDA550D17}	LineString	werkweg	eenheid/m	302	11	Opruimen werkweg, gemiddelde lengte	11.9	Vervoersbewegingen personeel	2028	B4T	alle werktuigen op benzine, 4takt	2,087557604	22,03398376	0
{E2E9C82C-D2E5-4F0E-9619-022CDA550D17}	LineString	werkweg	eenheid/m	302	11	Opruimen werkweg, gemiddelde lengte	11.10	Aan- en afvoer materieelstukken	2028	ZUT	Zware utiliteitsvoertuigen (meer dan 6L cilinderinhoud) op diesel	1,391705069	44,48410416	0
{E2E9C82C-D2E5-4F0E-9619-022CDA550D17}	LineString	werkweg	eenheid/m	302	11	Opruimen werkweg, gemiddelde lengte	11.11	Stroomvoorziening op locatie	2028	B4T	alle werktuigen op benzine, 4takt	2,454967742	4,903869822	0
{5AB1F884-E18E-44AD-8939-36415292340B}	LineString	werkweg	eenheid/m	188	1	Aanbrengen werkwegen en Lier Opstel Plaats	1.1	Aan- en afvoer materieelstukken	2027	ZUT	Zware utiliteitsvoertuigen (meer dan 6L cilinderinhoud) op diesel	0,866359447	27,69209133	0
{5AB1F884-E18E-44AD-8939-36415292340B}	LineString	werkweg	eenheid/m	188	1	Aanbrengen werkwegen en Lier Opstel Plaats	1.2	Aan- en afvoer materiaal	2027	ZUT	Zware utiliteitsvoertuigen (meer dan 6L cilinderinhoud) op diesel	0,866359447	25,70160164	0
{5AB1F884-E18E-44AD-8939-36415292340B}	LineString	werkweg	eenheid/m	188	1	Aanbrengen werkwegen en Lier Opstel Plaats	1.3	Maaien terrein	2027	SV75560DSJ	Stage-V, >= 2019 , 75-560 kW, diesel, SCR: ja	1,88	20,62857044	1,237714226
{5AB1F884-E18E-44AD-8939-36415292340B}	LineString	werkweg	eenheid/m	188	1	Aanbrengen werkwegen en Lier Opstel Plaats	1.4	Aanbrengen gronddoek	2027	SV75560DSJ	Stage-V, >= 2019 , 75-560 kW, diesel, SCR: ja	1,88	21,02123976	1,261274385
{5AB1F884-E18E-44AD-8939-36415292340B}	LineString	werkweg	eenheid/m	188	1	Aanbrengen werkwegen en Lier Opstel Plaats	1.5	Aanbrengen gronddoek	2027	SV75560DSJ	Stage-V, >= 2019 , 75-560 kW, diesel, SCR: ja	1,88	25,14426771	1,508656063
{5AB1F884-E18E-44AD-8939-36415292340B}	LineString	werkweg	eenheid/m	188	1	Aanbrengen werkwegen en Lier Opstel Plaats	1.6	Leveren houtsnippers	2027	SV75560DSJ	Stage-V, >= 2019 , 75-560 kW, diesel, SCR: ja	4,764976959	52,28439512	3,137063707
{5AB1F884-E18E-44AD-8939-36415292340B}	LineString	werkweg	eenheid/m	188	1	Aanbrengen werkwegen en Lier Opstel Plaats	1.7	Aanbrengen houtsnippers	2027	SV75560DSJ	Stage-V, >= 2019 , 75-560 kW, diesel, SCR: ja	6,266666667	70,07079919	4,204247952
{5AB1F884-E18E-44AD-8939-36415292340B}	LineString	werkweg	eenheid/m	188	1	Aanbrengen werkwegen en Lier Opstel Plaats	1.8	Aanbrengen houtsnippers	2027	SV75560DSJ	Stage-V, >= 2019 , 75-560 kW, diesel, SCR: ja	6,266666667	83,8142257	5,028853542
{5AB1F884-E18E-44AD-8939-36415292340B}	LineString	werkweg	eenheid/m	188	1	Aanbrengen werkwegen en Lier Opstel Plaats	1.9	Leverantie rijplaten (afmeting 6x1,80 en 25 stuk op auto)	2027	ZUT	Zware utiliteitsvoertuigen (meer dan 6L cilinderinhoud) op diesel	2,599078341	77,10480491	0
{5AB1F884-E18E-44AD-8939-36415292340B}	LineString	werkweg	eenheid/m	188	1	Aanbrengen werkwegen en Lier Opstel Plaats	1.10	Uitrijden rijplaten	2027	SV75560DSJ	Stage-V, >= 2019 , 75-560 kW, diesel, SCR: ja	6,266666667	83,8142257	5,028853542
{5AB1F884-E18E-44AD-8939-36415292340B}	LineString	werkweg	eenheid/m	188	1	Aanbrengen werkwegen en Lier Opstel Plaats	1.11	Assistentie werkzaamheden	2027	SV75560DSJ	Stage-V, >= 2019 , 75-560 kW, diesel, SCR: ja	6,930875576	77,49765809	4,649859486
{5AB1F884-E18E-44AD-8939-36415292340B}	LineString	werkweg	eenheid/m	188	1	Aanbrengen werkwegen en Lier Opstel Plaats	1.12	Vervoersbewegingen personeel	2027	B4T	alle werktuigen op benzine, 4takt	1,299539171	13,71651969	0
{5AB1F884-E18E-44AD-8939-36415292340B}	LineString	werkweg	eenheid/m	188	1	Aanbrengen werkwegen en Lier Opstel Plaats	1.13	Stroomvoorziening op locatie	2027	B4T	alle werktuigen op benzine, 4takt	1,528258065	3,052740154	0
{5AB1F884-E18E-44AD-8939-36415292340B}	LineString	werkweg	eenheid/m	188	11	Opruimen werkweg, gemiddelde lengte	11.1	Opnemen rijplaten	2028	SV75560DSJ	Stage-V, >= 2019 , 75-560 kW, diesel, SCR: ja	6,266666667	83,8142257	5,028853542
{5AB1F884-E18E-44AD-8939-36415292340B}	LineString	werkweg	eenheid/m	188	11	Opruimen werkweg, gemiddelde lengte	11.2	Transport rijplaten	2028	ZUT	Zware utiliteitsvoertuigen (meer dan 6L cilinderinhoud) op diesel	1,299539171	38,55240245	0
{5AB1F884-E18E-44AD-8939-36415292340B}	LineString	werkweg	eenheid/m	188	11	Opruimen werkweg, gemiddelde lengte	11.3	Opnemen houtsnippers	2028	SV75560DSJ	Stage-V, >= 2019 , 75-560 kW, diesel, SCR: ja	6,266666667	70,07079919	4,204247952
{5AB1F884-E18E-44AD-8939-36415292340B}	LineString	werkweg	eenheid/m	188	11	Opruimen werkweg, gemiddelde lengte	11.4	Opnemen houtsnippers	2028	SV75560DSJ	Stage-V, >= 2019 , 75-560 kW, diesel, SCR: ja	6,266666667	83,8142257	5,028853542
{5AB1F884-E18E-44AD-8939-36415292340B}	LineString	werkweg	eenheid/m	188	11	Opruimen werkweg, gemiddelde lengte	11.5	Afvoer houtsnippers	2028	SV75560DSJ	Stage-V, >= 2019 , 75-560 kW, diesel, SCR: ja	7,147465438	78,42659268	4,705595561
{5AB1F884-E18E-44AD-8939-36415292340B}	LineString	werkweg	eenheid/m	188	11	Opruimen werkweg, gemiddelde lengte	11.6	Leverantie grond (t.g.v. zetting)	2028	ZUT	Zware utiliteitsvoertuigen (meer dan 6L cilinderinhoud) op diesel	1,88	55,77247555	0
{5AB1F884-E18E-44AD-8939-36415292340B}	LineString	werkweg	eenheid/m	188	11	Opruimen werkweg, gemiddelde lengte	11.7	Terugbrengen leeflaag in oude staat + verwerken zetting	2028	SV75560DSJ	Stage-V, >= 2019 , 75-560 kW, diesel, SCR: ja	3,133333333	35,0353996	2,102123976
{5AB1F884-E18E-44AD-8939-36415292340B}	LineString	werkweg	eenheid/m	188	11	Opruimen werkweg, gemiddelde lengte	11.8	Inzaaien terrein	2028	SV75560DSJ	Stage-V, >= 2019 , 75-560 kW, diesel, SCR: ja	3,133333333	34,38095073	2,062857044
{5AB1F884-E18E-44AD-8939-36415292340B}	LineString	werkweg	eenheid/m	188	11	Opruimen werkweg, gemiddelde lengte	11.9	Vervoersbewegingen personeel	2028	B4T	alle werktuigen op benzine, 4takt	1,299539171	13,71651969	0
{5AB1F884-E18E-44AD-8939-36415292340B}	LineString	werkweg	eenheid/m	188	11	Opruimen werkweg, gemiddelde lengte	11.10	Aan- en afvoer materieelstukken	2028	ZUT	Zware utiliteitsvoertuigen (meer dan 6L cilinderinhoud) op diesel	0,866359447	27,69209133	0
{5AB1F884-E18E-44AD-8939-36415292340B}	LineString	werkweg	eenheid/m	188	11	Opruimen werkweg, gemiddelde lengte	11.11	Stroomvoorziening op locatie	2028	B4T	alle werktuigen op benzine, 4takt	1,528258065	3,052740154	0
{731C1D58-00AD-4AB2-B02E-F1127BF1CFF4}	LineString	werkweg	eenheid/m	394	1	Aanbrengen werkwegen en Lier Opstel Plaats	1.1	Aan- en afvoer materieelstukken	2027	ZUT	Zware utiliteitsvoertuigen (meer dan 6L cilinderinhoud) op diesel	1,815668203	58,03555312	0
{731C1D58-00AD-4AB2-B02E-F1127BF1CFF4}	LineString	werkweg	eenheid/m	394	1	Aanbrengen werkwegen en Lier Opstel Plaats	1.2	Aan- en afvoer materiaal	2027	ZUT	Zware utiliteitsvoertuigen (meer dan 6L cilinderinhoud) op diesel	1,815668203	53,86399492	0
{731C1D58-00AD-4AB2-B02E-F1127BF1CFF4}	LineString	werkweg	eenheid/m	394	1	Aanbrengen werkwegen en Lier Opstel Plaats	1.3	Maaien terrein	2027	SV75560DSJ	Stage-V, >= 2019 , 75-560 kW, diesel, SCR: ja	3,94	43,23221677	2,593933006
{731C1D58-00AD-4AB2-B02E-F1127BF1CFF4}	LineString	werkweg	eenheid/m	394	1	Aanbrengen werkwegen en Lier Opstel Plaats	1.4	Aanbrengen gronddoek	2027	SV75560DSJ	Stage-V, >= 2019 , 75-560 kW, diesel, SCR: ja	3,94	44,05515141	2,643309084
{731C1D58-00AD-4AB2-B02E-F1127BF1CFF4}	LineString	werkweg	eenheid/m	394	1	Aanbrengen werkwegen en Lier Opstel Plaats	1.5	Aanbrengen gronddoek	2027	SV75560DSJ	Stage-V, >= 2019 , 75-560 kW, diesel, SCR: ja	3,94	52,69596531	3,161757918
{731C1D58-00AD-4AB2-B02E-F1127BF1CFF4}	LineString	werkweg	eenheid/m	394	1	Aanbrengen werkwegen en Lier Opstel Plaats	1.6	Leveren houtsnippers	2027	SV75560DSJ	Stage-V, >= 2019 , 75-560 kW, diesel, SCR: ja	9,986175115	109,574743	6,574484578
{731C1D58-00AD-4AB2-B02E-F1127BF1CFF4}	LineString	werkweg	eenheid/m	394	1	Aanbrengen werkwegen en Lier Opstel Plaats	1.7	Aanbrengen houtsnippers	2027	SV75560DSJ	Stage-V, >= 2019 , 75-560 kW, diesel, SCR: ja	13,13333333	146,8505047	8,811030281
{731C1D58-00AD-4AB2-B02E-F1127BF1CFF4}	LineString	werkweg	eenheid/m	394	1	Aanbrengen werkwegen en Lier Opstel Plaats	1.8	Aanbrengen houtsnippers	2027	SV75560DSJ	Stage-V, >= 2019 , 75-560 kW, diesel, SCR: ja	13,13333333	175,6532177	10,53919306
{731C1D58-00AD-4AB2-B02E-F1127BF1CFF4}	LineString	werkweg	eenheid/m	394	1	Aanbrengen werkwegen en Lier Opstel Plaats	1.9	Leverantie rijplaten (afmeting 6x1,80 en 25 stuk op auto)	2027	ZUT	Zware utiliteitsvoertuigen (meer dan 6L cilinderinhoud) op diesel	5,447004608	161,5919848	0
{731C1D58-00AD-4AB2-B02E-F1127BF1CFF4}	LineString	werkweg	eenheid/m	394	1	Aanbrengen werkwegen en Lier Opstel Plaats	1.10	Uitrijden rijplaten	2027	SV75560DSJ	Stage-V, >= 2019 , 75-560 kW, diesel, SCR: ja	13,13333333	175,6532177	10,53919306
{731C1D58-00AD-4AB2-B02E-F1127BF1CFF4}	LineString	werkweg	eenheid/m	394	1	Aanbrengen werkwegen en Lier Opstel Plaats	1.11	Assistentie werkzaamheden	2027	SV75560DSJ	Stage-V, >= 2019 , 75-560 kW, diesel, SCR: ja	14,52534562	162,4153047	9,744918284
{731C1D58-00AD-4AB2-B02E-F1127BF1CFF4}	LineString	werkweg	eenheid/m	394	1	Aanbrengen werkwegen en Lier Opstel Plaats	1.12	Vervoersbewegingen personeel	2027	B4T	alle werktuigen op benzine, 4takt	2,723502304	28,74632318	0
{731C1D58-00AD-4AB2-B02E-F1127BF1CFF4}	LineString	werkweg	eenheid/m	394	1	Aanbrengen werkwegen en Lier Opstel Plaats	1.13	Stroomvoorziening op locatie	2027	B4T	alle werktuigen op benzine, 4takt	3,20283871	6,39776394	0
{731C1D58-00AD-4AB2-B02E-F1127BF1CFF4}	LineString	werkweg	eenheid/m	394	11	Opruimen werkweg, gemiddelde lengte	11.1	Opnemen rijplaten	2028	SV75560DSJ	Stage-V, >= 2019 , 75-560 kW, diesel, SCR: ja	13,13333333	175,6532177	10,53919306
{731C1D58-00AD-4AB2-B02E-F1127BF1CFF4}	LineString	werkweg	eenheid/m	394	11	Opruimen werkweg, gemiddelde lengte	11.2	Transport rijplaten	2028	ZUT	Zware utiliteitsvoertuigen (meer dan 6L cilinderinhoud) op diesel	2,723502304	80,79599238	0
{731C1D58-00AD-4AB2-B02E-F1127BF1CFF4}	LineString	werkweg	eenheid/m	394	11	Opruimen werkweg, gemiddelde lengte	11.3	Opnemen houtsnippers	2028	SV75560DSJ	Stage-V, >= 2019 , 75-560 kW, diesel, SCR: ja	13,13333333	146,8505047	8,811030281
{731C1D58-00AD-4AB2-B02E-F1127BF1CFF4}	LineString	werkweg	eenheid/m	394	11	Opruimen werkweg, gemiddelde lengte	11.4	Opnemen houtsnippers	2028	SV75560DSJ	Stage-V, >= 2019 , 75-560 kW, diesel, SCR: ja	13,13333333	175,6532177	10,53919306
{731C1D58-00AD-4AB2-B02E-F1127BF1CFF4}	LineString	werkweg	eenheid/m	394	11	Opruimen werkweg, gemiddelde lengte	11.5	Afvoer houtsnippers	2028	SV75560DSJ	Stage-V, >= 2019 , 75-560 kW, diesel, SCR: ja	14,97926267	164,3621145	9,861726867
{731C1D58-00AD-4AB2-B02E-F1127BF1CFF4}	LineString	werkweg	eenheid/m	394	11	Opruimen werkweg, gemiddelde lengte	11.6	Leverantie grond (t.g.v. zetting)	2028	ZUT	Zware utiliteitsvoertuigen (meer dan 6L cilinderinhoud) op diesel	3,94	116,884869	0
{731C1D58-00AD-4AB2-B02E-F1127BF1CFF4}	LineString	werkweg	eenheid/m	394	11	Opruimen werkweg, gemiddelde lengte	11.7	Terugbrengen leeflaag in oude staat + verwerken zetting	2028	SV75560DSJ	Stage-V, >= 2019 , 75-560 kW, diesel, SCR: ja	6,566666667	73,42525235	4,405515141
{731C1D58-00AD-4AB2-B02E-F1127BF1CFF4}	LineString	werkweg	eenheid/m	394	11	Opruimen werkweg, gemiddelde lengte	11.8	Inzaaien terrein	2028	SV75560DSJ	Stage-V, >= 2019 , 75-560 kW, diesel, SCR: ja	6,566666667	72,05369462	4,323221677
{731C1D58-00AD-4AB2-B02E-F1127BF1CFF4}	LineString	werkweg	eenheid/m	394	11	Opruimen werkweg, gemiddelde lengte	11.9	Vervoersbewegingen personeel	2028	B4T	alle werktuigen op benzine, 4takt	2,723502304	28,74632318	0
{731C1D58-00AD-4AB2-B02E-F1127BF1CFF4}	LineString	werkweg	eenheid/m	394	11	Opruimen werkweg, gemiddelde lengte	11.10	Aan- en afvoer materieelstukken	2028	ZUT	Zware utiliteitsvoertuigen (meer dan 6L cilinderinhoud) op diesel	1,815668203	58,03555312	0
{731C1D58-00AD-4AB2-B02E-F1127BF1CFF4}	LineString	werkweg	eenheid/m	394	11	Opruimen werkweg, gemiddelde lengte	11.11	Stroomvoorziening op locatie	2028	B4T	alle werktuigen op benzine, 4takt	3,20283871	6,39776394	0
{86C899D8-48D8-4598-8CF7-817068208449}	LineString	werkweg	eenheid/m	71	1	Aanbrengen werkwegen en Lier Opstel Plaats	1.1	Aan- en afvoer materieelstukken	2027	ZUT	Zware utiliteitsvoertuigen (meer dan 6L cilinderinhoud) op diesel	0,32718894	10,45818343	0
{86C899D8-48D8-4598-8CF7-817068208449}	LineString	werkweg	eenheid/m	71	1	Aanbrengen werkwegen en Lier Opstel Plaats	1.2	Aan- en afvoer materiaal	2027	ZUT	Zware utiliteitsvoertuigen (meer dan 6L cilinderinhoud) op diesel	0,32718894	9,706455937	0
{86C899D8-48D8-4598-8CF7-817068208449}	LineString	werkweg	eenheid/m	71	1	Aanbrengen werkwegen en Lier Opstel Plaats	1.3	Maaien terrein	2027	SV75560DSJ	Stage-V, >= 2019 , 75-560 kW, diesel, SCR: ja	0,71	7,790577134	0,467434628
{86C899D8-48D8-4598-8CF7-817068208449}	LineString	werkweg	eenheid/m	71	1	Aanbrengen werkwegen en Lier Opstel Plaats	1.4	Aanbrengen gronddoek	2027	SV75560DSJ	Stage-V, >= 2019 , 75-560 kW, diesel, SCR: ja	0,71	7,938872462	0,476332348
{86C899D8-48D8-4598-8CF7-817068208449}	LineString	werkweg	eenheid/m	71	1	Aanbrengen werkwegen en Lier Opstel Plaats	1.5	Aanbrengen gronddoek	2027	SV75560DSJ	Stage-V, >= 2019 , 75-560 kW, diesel, SCR: ja	0,71	9,495973444	0,569758407
{86C899D8-48D8-4598-8CF7-817068208449}	LineString	werkweg	eenheid/m	71	1	Aanbrengen werkwegen en Lier Opstel Plaats	1.6	Leveren houtsnippers	2027	SV75560DSJ	Stage-V, >= 2019 , 75-560 kW, diesel, SCR: ja	1,799539171	19,74570241	1,184742145
{86C899D8-48D8-4598-8CF7-817068208449}	LineString	werkweg	eenheid/m	71	1	Aanbrengen werkwegen en Lier Opstel Plaats	1.7	Aanbrengen houtsnippers	2027	SV75560DSJ	Stage-V, >= 2019 , 75-560 kW, diesel, SCR: ja	2,366666667	26,46290821	1,587774492
{86C899D8-48D8-4598-8CF7-817068208449}	LineString	werkweg	eenheid/m	71	1	Aanbrengen werkwegen en Lier Opstel Plaats	1.8	Aanbrengen houtsnippers	2027	SV75560DSJ	Stage-V, >= 2019 , 75-560 kW, diesel, SCR: ja	2,366666667	31,65324481	1,899194689
{86C899D8-48D8-4598-8CF7-817068208449}	LineString	werkweg	eenheid/m	71	1	Aanbrengen werkwegen en Lier Opstel Plaats	1.9	Leverantie rijplaten (afmeting 6x1,80 en 25 stuk op auto)	2027	ZUT	Zware utiliteitsvoertuigen (meer dan 6L cilinderinhoud) op diesel	0,98156682	29,11936781	0
{86C899D8-48D8-4598-8CF7-817068208449}	LineString	werkweg	eenheid/m	71	1	Aanbrengen werkwegen en Lier Opstel Plaats	1.10	Uitrijden rijplaten	2027	SV75560DSJ	Stage-V, >= 2019 , 75-560 kW, diesel, SCR: ja	2,366666667	31,65324481	1,899194689
{86C899D8-48D8-4598-8CF7-817068208449}	LineString	werkweg	eenheid/m	71	1	Aanbrengen werkwegen en Lier Opstel Plaats	1.11	Assistentie werkzaamheden	2027	SV75560DSJ	Stage-V, >= 2019 , 75-560 kW, diesel, SCR: ja	2,617511521	29,26773258	1,756063955
{86C899D8-48D8-4598-8CF7-817068208449}	LineString	werkweg	eenheid/m	71	1	Aanbrengen werkwegen en Lier Opstel Plaats	1.12	Vervoersbewegingen personeel	2027	B4T	alle werktuigen op benzine, 4takt	0,49078341	5,18017499	0
{86C899D8-48D8-4598-8CF7-817068208449}	LineString	werkweg	eenheid/m	71	1	Aanbrengen werkwegen en Lier Opstel Plaats	1.13	Stroomvoorziening op locatie	2027	B4T	alle werktuigen op benzine, 4takt	0,57716129	1,152896548	0
{86C899D8-48D8-4598-8CF7-817068208449}	LineString	werkweg	eenheid/m	71	11	Opruimen werkweg, gemiddelde lengte	11.1	Opnemen rijplaten	2028	SV75560DSJ	Stage-V, >= 2019 , 75-560 kW, diesel, SCR: ja	2,366666667	31,65324481	1,899194689
{86C899D8-48D8-4598-8CF7-817068208449}	LineString	werkweg	eenheid/m	71	11	Opruimen werkweg, gemiddelde lengte	11.2	Transport rijplaten	2028	ZUT	Zware utiliteitsvoertuigen (meer dan 6L cilinderinhoud) op diesel	0,49078341	14,55968391	0
{86C899D8-48D8-4598-8CF7-817068208449}	LineString	werkweg	eenheid/m	71	11	Opruimen werkweg, gemiddelde lengte	11.3	Opnemen houtsnippers	2028	SV75560DSJ	Stage-V, >= 2019 , 75-560 kW, diesel, SCR: ja	2,366666667	26,46290821	1,587774492
{86C899D8-48D8-4598-8CF7-817068208449}	LineString	werkweg	eenheid/m	71	11	Opruimen werkweg, gemiddelde lengte	11.4	Opnemen houtsnippers	2028	SV75560DSJ	Stage-V, >= 2019 , 75-560 kW, diesel, SCR: ja	2,366666667	31,65324481	1,899194689
{86C899D8-48D8-4598-8CF7-817068208449}	LineString	werkweg	eenheid/m	71	11	Opruimen werkweg, gemiddelde lengte	11.5	Afvoer houtsnippers	2028	SV75560DSJ	Stage-V, >= 2019 , 75-560 kW, diesel, SCR: ja	2,699308756	29,61855362	1,777113217
{86C899D8-48D8-4598-8CF7-817068208449}	LineString	werkweg	eenheid/m	71	11	Opruimen werkweg, gemiddelde lengte	11.6	Leverantie grond (t.g.v. zetting)	2028	ZUT	Zware utiliteitsvoertuigen (meer dan 6L cilinderinhoud) op diesel	0,71	21,06300938	0
{86C899D8-48D8-4598-8CF7-817068208449}	LineString	werkweg	eenheid/m	71	11	Opruimen werkweg, gemiddelde lengte	11.7	Terugbrengen leeflaag in oude staat + verwerken zetting	2028	SV75560DSJ	Stage-V, >= 2019 , 75-560 kW, diesel, SCR: ja	1,183333333	13,2314541	0,793887246
{86C899D8-48D8-4598-8CF7-817068208449}	LineString	werkweg	eenheid/m	71	11	Opruimen werkweg, gemiddelde lengte	11.8	Inzaaien terrein	2028	SV75560DSJ	Stage-V, >= 2019 , 75-560 kW, diesel, SCR: ja	1,183333333	12,98429522	0,779057713
{86C899D8-48D8-4598-8CF7-817068208449}	LineString	werkweg	eenheid/m	71	11	Opruimen werkweg, gemiddelde lengte	11.9	Vervoersbewegingen personeel	2028	B4T	alle werktuigen op benzine, 4takt	0,49078341	5,18017499	0
{86C899D8-48D8-4598-8CF7-817068208449}	LineString	werkweg	eenheid/m	71	11	Opruimen werkweg, gemiddelde lengte	11.10	Aan- en afvoer materieelstukken	2028	ZUT	Zware utiliteitsvoertuigen (meer dan 6L cilinderinhoud) op diesel	0,32718894	10,45818343	0
{86C899D8-48D8-4598-8CF7-817068208449}	LineString	werkweg	eenheid/m	71	11	Opruimen werkweg, gemiddelde lengte	11.11	Stroomvoorziening op locatie	2028	B4T	alle werktuigen op benzine, 4takt	0,57716129	1,152896548	0
{A2FFE575-BDF5-42D7-A232-C4B3D484B162}	LineString	werkweg	eenheid/m	81	1	Aanbrengen werkwegen en Lier Opstel Plaats	1.1	Aan- en afvoer materieelstukken	2027	ZUT	Zware utiliteitsvoertuigen (meer dan 6L cilinderinhoud) op diesel	0,373271889	11,93116701	0
{A2FFE575-BDF5-42D7-A232-C4B3D484B162}	LineString	werkweg	eenheid/m	81	1	Aanbrengen werkwegen en Lier Opstel Plaats	1.2	Aan- en afvoer materiaal	2027	ZUT	Zware utiliteitsvoertuigen (meer dan 6L cilinderinhoud) op diesel	0,373271889	11,07356241	0
{A2FFE575-BDF5-42D7-A232-C4B3D484B162}	LineString	werkweg	eenheid/m	81	1	Aanbrengen werkwegen en Lier Opstel Plaats	1.3	Maaien terrein	2027	SV75560DSJ	Stage-V, >= 2019 , 75-560 kW, diesel, SCR: ja	0,81	8,887841519	0,533270491
{A2FFE575-BDF5-42D7-A232-C4B3D484B162}	LineString	werkweg	eenheid/m	81	1	Aanbrengen werkwegen en Lier Opstel Plaats	1.4	Aanbrengen gronddoek	2027	SV75560DSJ	Stage-V, >= 2019 , 75-560 kW, diesel, SCR: ja	0,81	9,057023513	0,543421411
{A2FFE575-BDF5-42D7-A232-C4B3D484B162}	LineString	werkweg	eenheid/m	81	1	Aanbrengen werkwegen en Lier Opstel Plaats	1.5	Aanbrengen gronddoek	2027	SV75560DSJ	Stage-V, >= 2019 , 75-560 kW, diesel, SCR: ja	0,81	10,83343449	0,65000607
{A2FFE575-BDF5-42D7-A232-C4B3D484B162}	LineString	werkweg	eenheid/m	81	1	Aanbrengen werkwegen en Lier Opstel Plaats	1.6	Leveren houtsnippers	2027	SV75560DSJ	Stage-V, >= 2019 , 75-560 kW, diesel, SCR: ja	2,052995392	22,52678726	1,351607236
{A2FFE575-BDF5-42D7-A232-C4B3D484B162}	LineString	werkweg	eenheid/m	81	1	Aanbrengen werkwegen en Lier Opstel Plaats	1.7	Aanbrengen houtsnippers	2027	SV75560DSJ	Stage-V, >= 2019 , 75-560 kW, diesel, SCR: ja	2,7	30,19007838	1,811404703
{A2FFE575-BDF5-42D7-A232-C4B3D484B162}	LineString	werkweg	eenheid/m	81	1	Aanbrengen werkwegen en Lier Opstel Plaats	1.8	Aanbrengen houtsnippers	2027	SV75560DSJ	Stage-V, >= 2019 , 75-560 kW, diesel, SCR: ja	2,7	36,11144831	2,166686898
{A2FFE575-BDF5-42D7-A232-C4B3D484B162}	LineString	werkweg	eenheid/m	81	1	Aanbrengen werkwegen en Lier Opstel Plaats	1.9	Leverantie rijplaten (afmeting 6x1,80 en 25 stuk op auto)	2027	ZUT	Zware utiliteitsvoertuigen (meer dan 6L cilinderinhoud) op diesel	1,119815668	33,22068722	0
{A2FFE575-BDF5-42D7-A232-C4B3D484B162}	LineString	werkweg	eenheid/m	81	1	Aanbrengen werkwegen en Lier Opstel Plaats	1.10	Uitrijden rijplaten	2027	SV75560DSJ	Stage-V, >= 2019 , 75-560 kW, diesel, SCR: ja	2,7	36,11144831	2,166686898
{A2FFE575-BDF5-42D7-A232-C4B3D484B162}	LineString	werkweg	eenheid/m	81	1	Aanbrengen werkwegen en Lier Opstel Plaats	1.11	Assistentie werkzaamheden	2027	SV75560DSJ	Stage-V, >= 2019 , 75-560 kW, diesel, SCR: ja	2,986175115	33,38994843	2,003396906
{A2FFE575-BDF5-42D7-A232-C4B3D484B162}	LineString	werkweg	eenheid/m	81	1	Aanbrengen werkwegen en Lier Opstel Plaats	1.12	Vervoersbewegingen personeel	2027	B4T	alle werktuigen op benzine, 4takt	0,559907834	5,909777101	0
{A2FFE575-BDF5-42D7-A232-C4B3D484B162}	LineString	werkweg	eenheid/m	81	1	Aanbrengen werkwegen en Lier Opstel Plaats	1.13	Stroomvoorziening op locatie	2027	B4T	alle werktuigen op benzine, 4takt	0,658451613	1,315276343	0
{A2FFE575-BDF5-42D7-A232-C4B3D484B162}	LineString	werkweg	eenheid/m	81	11	Opruimen werkweg, gemiddelde lengte	11.1	Opnemen rijplaten	2028	SV75560DSJ	Stage-V, >= 2019 , 75-560 kW, diesel, SCR: ja	2,7	36,11144831	2,166686898
{A2FFE575-BDF5-42D7-A232-C4B3D484B162}	LineString	werkweg	eenheid/m	81	11	Opruimen werkweg, gemiddelde lengte	11.2	Transport rijplaten	2028	ZUT	Zware utiliteitsvoertuigen (meer dan 6L cilinderinhoud) op diesel	0,559907834	16,61034361	0
{A2FFE575-BDF5-42D7-A232-C4B3D484B162}	LineString	werkweg	eenheid/m	81	11	Opruimen werkweg, gemiddelde lengte	11.3	Opnemen houtsnippers	2028	SV75560DSJ	Stage-V, >= 2019 , 75-560 kW, diesel, SCR: ja	2,7	30,19007838	1,811404703
{A2FFE575-BDF5-42D7-A232-C4B3D484B162}	LineString	werkweg	eenheid/m	81	11	Opruimen werkweg, gemiddelde lengte	11.4	Opnemen houtsnippers	2028	SV75560DSJ	Stage-V, >= 2019 , 75-560 kW, diesel, SCR: ja	2,7	36,11144831	2,166686898
{A2FFE575-BDF5-42D7-A232-C4B3D484B162}	LineString	werkweg	eenheid/m	81	11	Opruimen werkweg, gemiddelde lengte	11.5	Afvoer houtsnippers	2028	SV75560DSJ	Stage-V, >= 2019 , 75-560 kW, diesel, SCR: ja	3,079493088	33,79018089	2,027410853
{A2FFE575-BDF5-42D7-A232-C4B3D484B162}	LineString	werkweg	eenheid/m	81	11	Opruimen werkweg, gemiddelde lengte	11.6	Leverantie grond (t.g.v. zetting)	2028	ZUT	Zware utiliteitsvoertuigen (meer dan 6L cilinderinhoud) op diesel	0,81	24,02963042	0
{A2FFE575-BDF5-42D7-A232-C4B3D484B162}	LineString	werkweg	eenheid/m	81	11	Opruimen werkweg, gemiddelde lengte	11.7	Terugbrengen leeflaag in oude staat + verwerken zetting	2028	SV75560DSJ	Stage-V, >= 2019 , 75-560 kW, diesel, SCR: ja	1,35	15,09503919	0,905702351
{A2FFE575-BDF5-42D7-A232-C4B3D484B162}	LineString	werkweg	eenheid/m	81	11	Opruimen werkweg, gemiddelde lengte	11.8	Inzaaien terrein	2028	SV75560DSJ	Stage-V, >= 2019 , 75-560 kW, diesel, SCR: ja	1,35	14,8130692	0,888784152
{A2FFE575-BDF5-42D7-A232-C4B3D484B162}	LineString	werkweg	eenheid/m	81	11	Opruimen werkweg, gemiddelde lengte	11.9	Vervoersbewegingen personeel	2028	B4T	alle werktuigen op benzine, 4takt	0,559907834	5,909777101	0
{A2FFE575-BDF5-42D7-A232-C4B3D484B162}	LineString	werkweg	eenheid/m	81	11	Opruimen werkweg, gemiddelde lengte	11.10	Aan- en afvoer materieelstukken	2028	ZUT	Zware utiliteitsvoertuigen (meer dan 6L cilinderinhoud) op diesel	0,373271889	11,93116701	0
{A2FFE575-BDF5-42D7-A232-C4B3D484B162}	LineString	werkweg	eenheid/m	81	11	Opruimen werkweg, gemiddelde lengte	11.11	Stroomvoorziening op locatie	2028	B4T	alle werktuigen op benzine, 4takt	0,658451613	1,315276343	0
{B405DDAC-DEAE-4AEF-80F1-90044DAB70FF}	LineString	werkweg	eenheid/m	7	1	Aanbrengen werkwegen en Lier Opstel Plaats	1.1	Aan- en afvoer materieelstukken	2027	ZUT	Zware utiliteitsvoertuigen (meer dan 6L cilinderinhoud) op diesel	0,032258065	1,031088507	0
{B405DDAC-DEAE-4AEF-80F1-90044DAB70FF}	LineString	werkweg	eenheid/m	7	1	Aanbrengen werkwegen en Lier Opstel Plaats	1.2	Aan- en afvoer materiaal	2027	ZUT	Zware utiliteitsvoertuigen (meer dan 6L cilinderinhoud) op diesel	0,032258065	0,956974529	0
{B405DDAC-DEAE-4AEF-80F1-90044DAB70FF}	LineString	werkweg	eenheid/m	7	1	Aanbrengen werkwegen en Lier Opstel Plaats	1.3	Maaien terrein	2027	SV75560DSJ	Stage-V, >= 2019 , 75-560 kW, diesel, SCR: ja	0,07	0,76808507	0,046085104
{B405DDAC-DEAE-4AEF-80F1-90044DAB70FF}	LineString	werkweg	eenheid/m	7	1	Aanbrengen werkwegen en Lier Opstel Plaats	1.4	Aanbrengen gronddoek	2027	SV75560DSJ	Stage-V, >= 2019 , 75-560 kW, diesel, SCR: ja	0,07	0,782705736	0,046962344
{B405DDAC-DEAE-4AEF-80F1-90044DAB70FF}	LineString	werkweg	eenheid/m	7	1	Aanbrengen werkwegen en Lier Opstel Plaats	1.5	Aanbrengen gronddoek	2027	SV75560DSJ	Stage-V, >= 2019 , 75-560 kW, diesel, SCR: ja	0,07	0,936222734	0,056173364
{B405DDAC-DEAE-4AEF-80F1-90044DAB70FF}	LineString	werkweg	eenheid/m	7	1	Aanbrengen werkwegen en Lier Opstel Plaats	1.6	Leveren houtsnippers	2027	SV75560DSJ	Stage-V, >= 2019 , 75-560 kW, diesel, SCR: ja	0,177419355	1,946759393	0,116805564
{B405DDAC-DEAE-4AEF-80F1-90044DAB70FF}	LineString	werkweg	eenheid/m	7	1	Aanbrengen werkwegen en Lier Opstel Plaats	1.7	Aanbrengen houtsnippers	2027	SV75560DSJ	Stage-V, >= 2019 , 75-560 kW, diesel, SCR: ja	0,233333333	2,609019119	0,156541147
{B405DDAC-DEAE-4AEF-80F1-90044DAB70FF}	LineString	werkweg	eenheid/m	7	1	Aanbrengen werkwegen en Lier Opstel Plaats	1.8	Aanbrengen houtsnippers	2027	SV75560DSJ	Stage-V, >= 2019 , 75-560 kW, diesel, SCR: ja	0,233333333	3,120742446	0,187244547
{B405DDAC-DEAE-4AEF-80F1-90044DAB70FF}	LineString	werkweg	eenheid/m	7	1	Aanbrengen werkwegen en Lier Opstel Plaats	1.9	Leverantie rijplaten (afmeting 6x1,80 en 25 stuk op auto)	2027	ZUT	Zware utiliteitsvoertuigen (meer dan 6L cilinderinhoud) op diesel	0,096774194	2,870923587	0
{B405DDAC-DEAE-4AEF-80F1-90044DAB70FF}	LineString	werkweg	eenheid/m	7	1	Aanbrengen werkwegen en Lier Opstel Plaats	1.10	Uitrijden rijplaten	2027	SV75560DSJ	Stage-V, >= 2019 , 75-560 kW, diesel, SCR: ja	0,233333333	3,120742446	0,187244547
{B405DDAC-DEAE-4AEF-80F1-90044DAB70FF}	LineString	werkweg	eenheid/m	7	1	Aanbrengen werkwegen en Lier Opstel Plaats	1.11	Assistentie werkzaamheden	2027	SV75560DSJ	Stage-V, >= 2019 , 75-560 kW, diesel, SCR: ja	0,258064516	2,885551099	0,173133066

{B405DDAC-DEAE-4AEF-80F1-90044DAB70FF}	LineString	werkweg	eenheid/m	7	1	Aanbrengen werkwegen en Lier Opstel Plaats	1.12	Vervoersbewegingen personeel	2027	B4T	alle werktuigen op benzine, 4takt	0,048387097	0,510721478	0
{B405DDAC-DEAE-4AEF-80F1-90044DAB70FF}	LineString	werkweg	eenheid/m	7	1	Aanbrengen werkwegen en Lier Opstel Plaats	1.13	Stroomvoorziening op locatie	2027	B4T	alle werktuigen op benzine, 4takt	0,056903226	0,113665857	0
{B405DDAC-DEAE-4AEF-80F1-90044DAB70FF}	LineString	werkweg	eenheid/m	7	11	Opruimen werkweg, gemiddelde lengte	11.1	Opnemen rijplaten	2028	SV75560DSJ	Stage-V, >= 2019 , 75-560 kW, diesel, SCR: ja	0,233333333	3,120742446	0,187244547
{B405DDAC-DEAE-4AEF-80F1-90044DAB70FF}	LineString	werkweg	eenheid/m	7	11	Opruimen werkweg, gemiddelde lengte	11.2	Transport rijplaten	2028	ZUT	Zware utiliteitsvoertuigen (meer dan 6L cilinderinhoud) op diesel	0,048387097	1,435461794	0
{B405DDAC-DEAE-4AEF-80F1-90044DAB70FF}	LineString	werkweg	eenheid/m	7	11	Opruimen werkweg, gemiddelde lengte	11.3	Opnemen houtsnippers	2028	SV75560DSJ	Stage-V, >= 2019 , 75-560 kW, diesel, SCR: ja	0,233333333	2,609019119	0,156541147
{B405DDAC-DEAE-4AEF-80F1-90044DAB70FF}	LineString	werkweg	eenheid/m	7	11	Opruimen werkweg, gemiddelde lengte	11.4	Opnemen houtsnippers	2028	SV75560DSJ	Stage-V, >= 2019 , 75-560 kW, diesel, SCR: ja	0,233333333	3,120742446	0,187244547
{B405DDAC-DEAE-4AEF-80F1-90044DAB70FF}	LineString	werkweg	eenheid/m	7	11	Opruimen werkweg, gemiddelde lengte	11.5	Afvoer houtsnippers	2028	SV75560DSJ	Stage-V, >= 2019 , 75-560 kW, diesel, SCR: ja	0,266129032	2,920139089	0,175208345
{B405DDAC-DEAE-4AEF-80F1-90044DAB70FF}	LineString	werkweg	eenheid/m	7	11	Opruimen werkweg, gemiddelde lengte	11.6	Leverantie grond (t.g.v. zetting)	2028	ZUT	Zware utiliteitsvoertuigen (meer dan 6L cilinderinhoud) op diesel	0,07	2,076634728	0
{B405DDAC-DEAE-4AEF-80F1-90044DAB70FF}	LineString	werkweg	eenheid/m	7	11	Opruimen werkweg, gemiddelde lengte	11.7	Terugbrengen leeflaag in oude staat + verwerken zetting	2028	SV75560DSJ	Stage-V, >= 2019 , 75-560 kW, diesel, SCR: ja	0,116666667	1,304509559	0,078270574
{B405DDAC-DEAE-4AEF-80F1-90044DAB70FF}	LineString	werkweg	eenheid/m	7	11	Opruimen werkweg, gemiddelde lengte	11.8	Inzaaien terrein	2028	SV75560DSJ	Stage-V, >= 2019 , 75-560 kW, diesel, SCR: ja	0,116666667	1,280141783	0,076808507
{B405DDAC-DEAE-4AEF-80F1-90044DAB70FF}	LineString	werkweg	eenheid/m	7	11	Opruimen werkweg, gemiddelde lengte	11.9	Vervoersbewegingen personeel	2028	B4T	alle werktuigen op benzine, 4takt	0,048387097	0,510721478	0
{B405DDAC-DEAE-4AEF-80F1-90044DAB70FF}	LineString	werkweg	eenheid/m	7	11	Opruimen werkweg, gemiddelde lengte	11.10	Aan- en afvoer materieelstukken	2028	ZUT	Zware utiliteitsvoertuigen (meer dan 6L cilinderinhoud) op diesel	0,032258065	1,031088507	0
{B405DDAC-DEAE-4AEF-80F1-90044DAB70FF}	LineString	werkweg	eenheid/m	7	11	Opruimen werkweg, gemiddelde lengte	11.11	Stroomvoorziening op locatie	2028	B4T	alle werktuigen op benzine, 4takt	0,056903226	0,113665857	0
{8805E18E-3CB8-4288-B250-D8E2A662F65A}	LineString	werkweg	eenheid/m	346	1	Aanbrengen werkwegen en Lier Opstel Plaats	1.1	Aan- en afvoer materieelstukken	2027	ZUT	Zware utiliteitsvoertuigen (meer dan 6L cilinderinhoud) op diesel	1,594470046	50,96523192	0
{8805E18E-3CB8-4288-B250-D8E2A662F65A}	LineString	werkweg	eenheid/m	346	1	Aanbrengen werkwegen en Lier Opstel Plaats	1.2	Aan- en afvoer materiaal	2027	ZUT	Zware utiliteitsvoertuigen (meer dan 6L cilinderinhoud) op diesel	1,594470046	47,30188386	0
{8805E18E-3CB8-4288-B250-D8E2A662F65A}	LineString	werkweg	eenheid/m	346	1	Aanbrengen werkwegen en Lier Opstel Plaats	1.3	Maaien terrein	2027	SV75560DSJ	Stage-V, >= 2019 , 75-560 kW, diesel, SCR: ja	3,46	37,96534772	2,277920863
{8805E18E-3CB8-4288-B250-D8E2A662F65A}	LineString	werkweg	eenheid/m	346	1	Aanbrengen werkwegen en Lier Opstel Plaats	1.4	Aanbrengen gronddoek	2027	SV75560DSJ	Stage-V, >= 2019 , 75-560 kW, diesel, SCR: ja	3,46	38,68802636	2,321281582
{8805E18E-3CB8-4288-B250-D8E2A662F65A}	LineString	werkweg	eenheid/m	346	1	Aanbrengen werkwegen en Lier Opstel Plaats	1.5	Aanbrengen gronddoek	2027	SV75560DSJ	Stage-V, >= 2019 , 75-560 kW, diesel, SCR: ja	3,46	46,27615228	2,776569137
{8805E18E-3CB8-4288-B250-D8E2A662F65A}	LineString	werkweg	eenheid/m	346	1	Aanbrengen werkwegen en Lier Opstel Plaats	1.6	Leveren houtsnippers	2027	SV75560DSJ	Stage-V, >= 2019 , 75-560 kW, diesel, SCR: ja	8,769585253	96,2255357	5,773532142
{8805E18E-3CB8-4288-B250-D8E2A662F65A}	LineString	werkweg	eenheid/m	346	1	Aanbrengen werkwegen en Lier Opstel Plaats	1.7	Aanbrengen houtsnippers	2027	SV75560DSJ	Stage-V, >= 2019 , 75-560 kW, diesel, SCR: ja	11,53333333	128,9600879	7,737605273
{8805E18E-3CB8-4288-B250-D8E2A662F65A}	LineString	werkweg	eenheid/m	346	1	Aanbrengen werkwegen en Lier Opstel Plaats	1.8	Aanbrengen houtsnippers	2027	SV75560DSJ	Stage-V, >= 2019 , 75-560 kW, diesel, SCR: ja	11,53333333	154,2538409	9,255230455
{8805E18E-3CB8-4288-B250-D8E2A662F65A}	LineString	werkweg	eenheid/m	346	1	Aanbrengen werkwegen en Lier Opstel Plaats	1.9	Leverantie rijplaten (afmeting 6x1,80 en 25 stuk op auto)	2027	ZUT	Zware utiliteitsvoertuigen (meer dan 6L cilinderinhoud) op diesel	4,783410138	141,9056516	0
{8805E18E-3CB8-4288-B250-D8E2A662F65A}	LineString	werkweg	eenheid/m	346	1	Aanbrengen werkwegen en Lier Opstel Plaats	1.10	Uitrijden rijplaten	2027	SV75560DSJ	Stage-V, >= 2019 , 75-560 kW, diesel, SCR: ja	11,53333333	154,2538409	9,255230455
{8805E18E-3CB8-4288-B250-D8E2A662F65A}	LineString	werkweg	eenheid/m	346	1	Aanbrengen werkwegen en Lier Opstel Plaats	1.11	Assistentie werkzaamheden	2027	SV75560DSJ	Stage-V, >= 2019 , 75-560 kW, diesel, SCR: ja	12,75576037	142,6286686	8,557720117
{8805E18E-3CB8-4288-B250-D8E2A662F65A}	LineString	werkweg	eenheid/m	346	1	Aanbrengen werkwegen en Lier Opstel Plaats	1.12	Vervoersbewegingen personeel	2027	B4T	alle werktuigen op benzine, 4takt	2,391705069	25,24423305	0
{8805E18E-3CB8-4288-B250-D8E2A662F65A}	LineString	werkweg	eenheid/m	346	1	Aanbrengen werkwegen en Lier Opstel Plaats	1.13	Stroomvoorziening op locatie	2027	B4T	alle werktuigen op benzine, 4takt	2,812645161	5,618340922	0
{8805E18E-3CB8-4288-B250-D8E2A662F65A}	LineString	werkweg	eenheid/m	346	11	Opruimen werkweg, gemiddelde lengte	11.1	Opnemen rijplaten	2028	SV75560DSJ	Stage-V, >= 2019 , 75-560 kW, diesel, SCR: ja	11,53333333	154,2538409	9,255230455
{8805E18E-3CB8-4288-B250-D8E2A662F65A}	LineString	werkweg	eenheid/m	346	11	Opruimen werkweg, gemiddelde lengte	11.2	Transport rijplaten	2028	ZUT	Zware utiliteitsvoertuigen (meer dan 6L cilinderinhoud) op diesel	2,391705069	70,95282579	0
{8805E18E-3CB8-4288-B250-D8E2A662F65A}	LineString	werkweg	eenheid/m	346	11	Opruimen werkweg, gemiddelde lengte	11.3	Opnemen houtsnippers	2028	SV75560DSJ	Stage-V, >= 2019 , 75-560 kW, diesel, SCR: ja	11,53333333	128,9600879	7,737605273
{8805E18E-3CB8-4288-B250-D8E2A662F65A}	LineString	werkweg	eenheid/m	346	11	Opruimen werkweg, gemiddelde lengte	11.4	Opnemen houtsnippers	2028	SV75560DSJ	Stage-V, >= 2019 , 75-560 kW, diesel, SCR: ja	11,53333333	154,2538409	9,255230455
{8805E18E-3CB8-4288-B250-D8E2A662F65A}	LineString	werkweg	eenheid/m	346	11	Opruimen werkweg, gemiddelde lengte	11.5	Afvoer houtsnippers	2028	SV75560DSJ	Stage-V, >= 2019 , 75-560 kW, diesel, SCR: ja	13,15437788	144,3383036	8,660298213
{8805E18E-3CB8-4288-B250-D8E2A662F65A}	LineString	werkweg	eenheid/m	346	11	Opruimen werkweg, gemiddelde lengte	11.6	Leverantie grond (t.g.v. zetting)	2028	ZUT	Zware utiliteitsvoertuigen (meer dan 6L cilinderinhoud) op diesel	3,46	102,645088	0
{8805E18E-3CB8-4288-B250-D8E2A662F65A}	LineString	werkweg	eenheid/m	346	11	Opruimen werkweg, gemiddelde lengte	11.7	Terugbrengen leeflaag in oude staat + verwerken zetting	2028	SV75560DSJ	Stage-V, >= 2019 , 75-560 kW, diesel, SCR: ja	5,766666667	64,48004394	3,868802636
{8805E18E-3CB8-4288-B250-D8E2A662F65A}	LineString	werkweg	eenheid/m	346	11	Opruimen werkweg, gemiddelde lengte	11.8	Inzaaien terrein	2028	SV75560DSJ	Stage-V, >= 2019 , 75-560 kW, diesel, SCR: ja	5,766666667	63,27557954	3,796534772
{8805E18E-3CB8-4288-B250-D8E2A662F65A}	LineString	werkweg	eenheid/m	346	11	Opruimen werkweg, gemiddelde lengte	11.9	Vervoersbewegingen personeel	2028	B4T	alle werktuigen op benzine, 4takt	2,391705069	25,24423305	0
{8805E18E-3CB8-4288-B250-D8E2A662F65A}	LineString	werkweg	eenheid/m	346	11	Opruimen werkweg, gemiddelde lengte	11.10	Aan- en afvoer materieelstukken	2028	ZUT	Zware utiliteitsvoertuigen (meer dan 6L cilinderinhoud) op diesel	1,594470046	50,96523192	0
{8805E18E-3CB8-4288-B250-D8E2A662F65A}	LineString	werkweg	eenheid/m	346	11	Opruimen werkweg, gemiddelde lengte	11.11	Stroomvoorziening op locatie	2028	B4T	alle werktuigen op benzine, 4takt	2,812645161	5,618340922	0
{E7A2FF14-AE93-417B-9918-1C370E93B909}	LineString	werkweg	eenheid/m	380	1	Aanbrengen werkwegen en Lier Opstel Plaats	1.1	Aan- en afvoer materieelstukken	2027	ZUT	Zware utiliteitsvoertuigen (meer dan 6L cilinderinhoud) op diesel	1,751152074	55,9733761	0
{E7A2FF14-AE93-417B-9918-1C370E93B909}	LineString	werkweg	eenheid/m	380	1	Aanbrengen werkwegen en Lier Opstel Plaats	1.2	Aan- en afvoer materiaal	2027	ZUT	Zware utiliteitsvoertuigen (meer dan 6L cilinderinhoud) op diesel	1,751152074	51,95004586	0
{E7A2FF14-AE93-417B-9918-1C370E93B909}	LineString	werkweg	eenheid/m	380	1	Aanbrengen werkwegen en Lier Opstel Plaats	1.3	Maaien terrein	2027	SV75560DSJ	Stage-V, >= 2019 , 75-560 kW, diesel, SCR: ja	3,8	41,69604663	2,501762798
{E7A2FF14-AE93-417B-9918-1C370E93B909}	LineString	werkweg	eenheid/m	380	1	Aanbrengen werkwegen en Lier Opstel Plaats	1.4	Aanbrengen gronddoek	2027	SV75560DSJ	Stage-V, >= 2019 , 75-560 kW, diesel, SCR: ja	3,8	42,48973994	2,549384396
{E7A2FF14-AE93-417B-9918-1C370E93B909}	LineString	werkweg	eenheid/m	380	1	Aanbrengen werkwegen en Lier Opstel Plaats	1.5	Aanbrengen gronddoek	2027	SV75560DSJ	Stage-V, >= 2019 , 75-560 kW, diesel, SCR: ja	3,8	50,82351984	3,04941119
{E7A2FF14-AE93-417B-9918-1C370E93B909}	LineString	werkweg	eenheid/m	380	1	Aanbrengen werkwegen en Lier Opstel Plaats	1.6	Leveren houtsnippers	2027	SV75560DSJ	Stage-V, >= 2019 , 75-560 kW, diesel, SCR: ja	9,631336406	105,6812242	6,340873451
{E7A2FF14-AE93-417B-9918-1C370E93B909}	LineString	werkweg	eenheid/m	380	1	Aanbrengen werkwegen en Lier Opstel Plaats	1.7	Aanbrengen houtsnippers	2027	SV75560DSJ	Stage-V, >= 2019 , 75-560 kW, diesel, SCR: ja	12,66666667	141,6324665	8,497947987
{E7A2FF14-AE93-417B-9918-1C370E93B909}	LineString	werkweg	eenheid/m	380	1	Aanbrengen werkwegen en Lier Opstel Plaats	1.8	Aanbrengen houtsnippers	2027	SV75560DSJ	Stage-V, >= 2019 , 75-560 kW, diesel, SCR: ja	12,66666667	169,4117328	10,16470397
{E7A2FF14-AE93-417B-9918-1C370E93B909}	LineString	werkweg	eenheid/m	380	1	Aanbrengen werkwegen en Lier Opstel Plaats	1.9	Leverantie rijplaten (afmeting 6x1,80 en 25 stuk op auto)	2027	ZUT	Zware utiliteitsvoertuigen (meer dan 6L cilinderinhoud) op diesel	5,253456221	155,8501376	0
{E7A2FF14-AE93-417B-9918-1C370E93B909}	LineString	werkweg	eenheid/m	380	1	Aanbrengen werkwegen en Lier Opstel Plaats	1.10	Uitrijden rijplaten	2027	SV75560DSJ	Stage-V, >= 2019 , 75-560 kW, diesel, SCR: ja	12,66666667	169,4117328	10,16470397
{E7A2FF14-AE93-417B-9918-1C370E93B909}	LineString	werkweg	eenheid/m	380	1	Aanbrengen werkwegen en Lier Opstel Plaats	1.11	Assistentie werkzaamheden	2027	SV75560DSJ	Stage-V, >= 2019 , 75-560 kW, diesel, SCR: ja	14,00921659	156,6442025	9,398652152
{E7A2FF14-AE93-417B-9918-1C370E93B909}	LineString	werkweg	eenheid/m	380	1	Aanbrengen werkwegen en Lier Opstel Plaats	1.12	Vervoersbewegingen personeel	2027	B4T	alle werktuigen op benzine, 4takt	2,626728111	27,72488023	0
{E7A2FF14-AE93-417B-9918-1C370E93B909}	LineString	werkweg	eenheid/m	380	1	Aanbrengen werkwegen en Lier Opstel Plaats	1.13	Stroomvoorziening op locatie	2027	B4T	alle werktuigen op benzine, 4takt	3,089032258	6,170432226	0
{E7A2FF14-AE93-417B-9918-1C370E93B909}	LineString	werkweg	eenheid/m	380	11	Opruimen werkweg, gemiddelde lengte	11.1	Opnemen rijplaten	2028	SV75560DSJ	Stage-V, >= 2019 , 75-560 kW, diesel, SCR: ja	12,66666667	169,4117328	10,16470397
{E7A2FF14-AE93-417B-9918-1C370E93B909}	LineString	werkweg	eenheid/m	380	11	Opruimen werkweg, gemiddelde lengte	11.2	Transport rijplaten	2028	ZUT	Zware utiliteitsvoertuigen (meer dan 6L cilinderinhoud) op diesel	2,626728111	77,92506879	0
{E7A2FF14-AE93-417B-9918-1C370E93B909}	LineString	werkweg	eenheid/m	380	11	Opruimen werkweg, gemiddelde lengte	11.3	Opnemen houtsnippers	2028	SV75560DSJ	Stage-V, >= 2019 , 75-560 kW, diesel, SCR: ja	12,66666667	141,6324665	8,497947987
{E7A2FF14-AE93-417B-9918-1C370E93B909}	LineString	werkweg	eenheid/m	380	11	Opruimen werkweg, gemiddelde lengte	11.4	Opnemen houtsnippers	2028	SV75560DSJ	Stage-V, >= 2019 , 75-560 kW, diesel, SCR: ja	12,66666667	169,4117328	10,16470397
{E7A2FF14-AE93-417B-9918-1C370E93B909}	LineString	werkweg	eenheid/m	380	11	Opruimen werkweg, gemiddelde lengte	11.5	Afvoer houtsnippers	2028	SV75560DSJ	Stage-V, >= 2019 , 75-560 kW, diesel, SCR: ja	14,44700461	158,5218363	9,511310176
{E7A2FF14-AE93-417B-9918-1C370E93B909}	LineString	werkweg	eenheid/m	380	11	Opruimen werkweg, gemiddelde lengte	11.6	Leverantie grond (t.g.v. zetting)	2028	ZUT	Zware utiliteitsvoertuigen (meer dan 6L cilinderinhoud) op diesel	3,8	112,7315995	0
{E7A2FF14-AE93-417B-9918-1C370E93B909}	LineString	werkweg	eenheid/m	380	11	Opruimen werkweg, gemiddelde lengte	11.7	Terugbrengen leeflaag in oude staat + verwerken zetting	2028	SV75560DSJ	Stage-V, >= 2019 , 75-560 kW, diesel, SCR: ja	6,333333333	70,81623323	4,248973994
{E7A2FF14-AE93-417B-9918-1C370E93B909}	LineString	werkweg	eenheid/m	380	11	Opruimen werkweg, gemiddelde lengte	11.8	Inzaaien terrein	2028	SV75560DSJ	Stage-V, >= 2019 , 75-560 kW, diesel, SCR: ja	6,333333333	69,49341105	4,169604663
{E7A2FF14-AE93-417B-9918-1C370E93B909}	LineString	werkweg	eenheid/m	380	11	Opruimen werkweg, gemiddelde lengte	11.9	Vervoersbewegingen personeel	2028	B4T	alle werktuigen op benzine, 4takt	2,626728111	27,72488023	0
{E7A2FF14-AE93-417B-9918-1C370E93B909}	LineString	werkweg	eenheid/m	380	11	Opruimen werkweg, gemiddelde lengte	11.10	Aan- en afvoer materieelstukken	2028	ZUT	Zware utiliteitsvoertuigen (meer dan 6L cilinderinhoud) op diesel	1,751152074	55,9733761	0
{E7A2FF14-AE93-417B-9918-1C370E93B909}	LineString	werkweg	eenheid/m	380	11	Opruimen werkweg, gemiddelde lengte	11.11	Stroomvoorziening op locatie	2028	B4T	alle werktuigen op benzine, 4takt	3,089032258	6,170432226	0
{7E241457-FFBC-479E-8CAC-B998EBD8280C}	LineString	werkweg	eenheid/m	21	1	Aanbrengen werkwegen en Lier Opstel Plaats	1.1	Aan- en afvoer materieelstukken	2027	ZUT	Zware utiliteitsvoertuigen (meer dan 6L cilinderinhoud) op diesel	0,096774194	3,093265521	0
{7E241457-FFBC-479E-8CAC-B998EBD8280C}	LineString	werkweg	eenheid/m	21	1	Aanbrengen werkwegen en Lier Opstel Plaats	1.2	Aan- en afvoer materiaal	2027	ZUT	Zware utiliteitsvoertuigen (meer dan 6L cilinderinhoud) op diesel	0,096774194	2,870923587	0
{7E241457-FFBC-479E-8CAC-B998EBD8280C}	LineString	werkweg	eenheid/m	21	1	Aanbrengen werkwegen en Lier Opstel Plaats	1.3	Maaien terrein	2027	SV75560DSJ	Stage-V, >= 2019 , 75-560 kW, diesel, SCR: ja	0,21	2,304255209	0,138255313
{7E241457-FFBC-479E-8CAC-B998EBD8280C}	LineString	werkweg	eenheid/m	21	1	Aanbrengen werkwegen en Lier Opstel Plaats	1.4	Aanbrengen gronddoek	2027	SV75560DSJ	Stage-V, >= 2019 , 75-560 kW, diesel, SCR: ja	0,21	2,348117207	0,140887032
{7E241457-FFBC-479E-8CAC-B998EBD8280C}	LineString	werkweg	eenheid/m	21	1	Aanbrengen werkwegen en Lier Opstel Plaats	1.5	Aanbrengen gronddoek	2027	SV75560DSJ	Stage-V, >= 2019 , 75-560 kW, diesel, SCR: ja	0,21	2,808668202	0,168520092
{7E241457-FFBC-479E-8CAC-B998EBD8280C}	LineString	werkweg	eenheid/m	21	1	Aanbrengen werkwegen en Lier Opstel Plaats	1.6	Leveren houtsnippers	2027	SV75560DSJ	Stage-V, >= 2019 , 75-560 kW, diesel, SCR: ja	0,532258065	5,840278179	0,350416691
{7E241457-FFBC-479E-8CAC-B998EBD8280C}	LineString	werkweg	eenheid/m	21	1	Aanbrengen werkwegen en Lier Opstel Plaats	1.7	Aanbrengen houtsnippers	2027	SV75560DSJ	Stage-V, >= 2019 , 75-560 kW, diesel, SCR: ja	0,7	7,827057357	0,469623441
{7E241457-FFBC-479E-8CAC-B998EBD8280C}	LineString	werkweg	eenheid/m	21	1	Aanbrengen werkwegen en Lier Opstel Plaats	1.8	Aanbrengen houtsnippers	2027	SV75560DSJ	Stage-V, >= 2019 , 75-560 kW, diesel, SCR: ja	0,7	9,362227339	0,56173364
{7E241457-FFBC-479E-8CAC-B998EBD8280C}	LineString	werkweg	eenheid/m	21	1	Aanbrengen werkwegen en Lier Opstel Plaats	1.9	Leverantie rijplaten (afmeting 6x1,80 en 25 stuk op auto)	2027	ZUT	Zware utiliteitsvoertuigen (meer dan 6L cilinderinhoud) op diesel	0,290322581	8,612770761	0
{7E241457-FFBC-479E-8CAC-B998EBD8280C}	LineString	werkweg	eenheid/m	21	1	Aanbrengen werkwegen en Lier Opstel Plaats	1.10	Uitrijden rijplaten	2027	SV75560DSJ	Stage-V, >= 2019 , 75-560 kW, diesel, SCR: ja	0,7	9,362227339	0,56173364
{7E241457-FFBC-479E-8CAC-B998EBD8280C}	LineString	werkweg	eenheid/m	21	1	Aanbrengen werkwegen en Lier Opstel Plaats	1.11	Assistentie werkzaamheden	2027	SV75560DSJ	Stage-V, >= 2019 , 75-560 kW, diesel, SCR: ja	0,774193548	8,656653298	0,519399198
{7E241457-FFBC-479E-8CAC-B998EBD8280C}	LineString	werkweg	eenheid/m	21	1	Aanbrengen werkwegen en Lier Opstel Plaats	1.12	Vervoersbewegingen personeel	2027	B4T	alle werktuigen op benzine, 4takt	0,14516129	1,532164434	0
{7E241457-FFBC-479E-8CAC-B998EBD8280C}	LineString	werkweg	eenheid/m	21	1	Aanbrengen werkwegen en Lier Opstel Plaats	1.13	Stroomvoorziening op locatie	2027	B4T	alle werktuigen op benzine, 4takt	0,170709677	0,34099757	0
{7E241457-FFBC-479E-8CAC-B998EBD8280C}	LineString	werkweg	eenheid/m	21	11	Opruimen werkweg, gemiddelde lengte	11.1	Opnemen rijplaten	2028	SV75560DSJ	Stage-V, >= 2019 , 75-560 kW, diesel, SCR: ja	0,7	9,362227339	0,56173364
{7E241457-FFBC-479E-8CAC-B998EBD8280C}	LineString	werkweg	eenheid/m	21	11	Opruimen werkweg, gemiddelde lengte	11.2	Transport rijplaten	2028	ZUT	Zware utiliteitsvoertuigen (meer dan 6L cilinderinhoud) op diesel	0,14516129	4,306385381	0
{7E241457-FFBC-479E-8CAC-B998EBD8280C}	LineString	werkweg	eenheid/m	21	11	Opruimen werkweg, gemiddelde lengte	11.3	Opnemen houtsnippers	2028	SV75560DSJ	Stage-V, >= 2019 , 75-560 kW, diesel, SCR: ja	0,7	7,827057357	0,469623441
{7E241457-FFBC-479E-8CAC-B998EBD8280C}	LineString	werkweg	eenheid/m	21	11	Opruimen werkweg, gemiddelde lengte	11.4	Opnemen houtsnippers	2028	SV75560DSJ	Stage-V, >= 2019 , 75-560 kW, diesel, SCR: ja	0,7	9,362227339	0,56173364
{7E241457-FFBC-479E-8CAC-B998EBD8280C}	LineString	werkweg	eenheid/m	21	11	Opruimen werkweg, gemiddelde lengte	11.5	Afvoer houtsnippers	2028	SV75560DSJ	Stage-V, >= 2019 , 75-560 kW, diesel, SCR: ja	0,798387097	8,760417268	0,525625036
{7E241457-FFBC-479E-8CAC-B998EBD8280C}	LineString	werkweg	eenheid/m	21	11	Opruimen werkweg, gemiddelde lengte	11.6	Leverantie grond (t.g.v. zetting)	2028	ZUT	Zware utiliteitsvoertuigen (meer dan 6L cilinderinhoud) op diesel	0,21	6,229904184	0
{7E241457-FFBC-479E-8CAC-B998EBD8280C}	LineString	werkweg	eenheid/m	21	11	Opruimen werkweg, gemiddelde lengte	11.7	Terugbrengen leeflaag in oude staat + verwerken zetting	2028	SV75560DSJ	Stage-V, >= 2019 , 75-560 kW, diesel, SCR: ja	0,35	3,913528678	0,234811721
{7E241457-FFBC-479E-8CAC-B998EBD8280C}	LineString	werkweg	eenheid/m	21	11	Opruimen werkweg, gemiddelde lengte	11.8	Inzaaien terrein	2028	SV75560DSJ	Stage-V, >= 2019 , 75-560 kW, diesel, SCR: ja	0,35	3,840425348	0,230425521
{7E241457-FFBC-479E-8CAC-B998EBD8280C}	LineString	werkweg	eenheid/m	21	11	Opruimen werkweg, gemiddelde lengte	11.9	Vervoersbewegingen personeel	2028	B4T	alle werktuigen op benzine, 4takt	0,14516129	1,532164434	0
{7E241457-FFBC-479E-8CAC-B998EBD8280C}	LineString	werkweg	eenheid/m	21	11	Opruimen werkweg, gemiddelde lengte	11.10	Aan- en afvoer materieelstukken	2028	ZUT	Zware utiliteitsvoertuigen (meer dan 6L cilinderinhoud) op diesel	0,096774194	3,093265521	0
{7E241457-FFBC-479E-8CAC-B998EBD8280C}	LineString	werkweg	eenheid/m	21	11	Opruimen werkweg, gemiddelde lengte	11.11	Stroomvoorziening op locatie	2028	B4T	alle werktuigen op benzine, 4takt	0,170709677	0,34099757	0
{99CBE995-BC97-4457-A8BB-F2C544369FBF}	LineString	werkweg	eenheid/m	9	1	Aanbrengen werkwegen en Lier Opstel Plaats	1.1	Aan- en afvoer materieelstukken	2027	ZUT	Zware utiliteitsvoertuigen (meer dan 6L cilinderinhoud) op diesel	0,041474654	1,325685223	0
{99CBE995-BC97-4457-A8BB-F2C544369FBF}	LineString	werkweg	eenheid/m	9	1	Aanbrengen werkwegen en Lier Opstel Plaats	1.2	Aan- en afvoer materiaal	2027	ZUT	Zware utiliteitsvoertuigen (meer dan 6L cilinderinhoud) op diesel	0,041474654	1,230395823	0
{99CBE995-BC97-4457-A8BB-F2C544369FBF}	LineString	werkweg	eenheid/m	9	1	Aanbrengen werkwegen en Lier Opstel Plaats	1.3	Maaien terrein	2027	SV75560DSJ	Stage-V, >= 2019 , 75-560 kW, diesel, SCR: ja	0,09	0,987537947	0,059252277
{99CBE995-BC97-4457-A8BB-F2C544369FBF}	LineString	werkweg	eenheid/m	9	1	Aanbrengen werkwegen en Lier Opstel Plaats	1.4	Aanbrengen gronddoek	2027	SV75560DSJ	Stage-V, >= 2019 , 75-560 kW, diesel, SCR: ja	0,09	1,006335946	0,060380157
{99CBE995-BC97-4457-A8BB-F2C544369FBF}	LineString	werkweg	eenheid/m	9	1	Aanbrengen werkwegen en Lier Opstel Plaats	1.5	Aanbrengen gronddoek	2027	SV75560DSJ	Stage-V, >= 2019 , 75-560 kW, diesel, SCR: ja	0,09	1,203714944	0,072222897
{99CBE995-BC97-4457-A8BB-F2C544369FBF}	LineString	werkweg	eenheid/m	9	1	Aanbrengen werkwegen en Lier Opstel Plaats	1.6	Leveren houtsnippers	2027	SV75560DSJ	Stage-V, >= 2019 , 75-560 kW, diesel, SCR: ja	0,228110599	2,502976362	0,150178582
{99CBE995-BC97-4457-A8BB-F2C544369FBF}	LineString	werkweg	eenheid/m	9	1	Aanbrengen werkwegen en Lier Opstel Plaats	1.7	Aanbrengen houtsnippers	2027	SV75560DSJ	Stage-V, >= 2019 , 75-560 kW, diesel, SCR: ja	0,3	3,354453153	0,201267189
{99CBE995-BC97-4457-A8BB-F2C544369FBF}	LineString	werkweg	eenheid/m	9	1	Aanbrengen werkwegen en Lier Opstel Plaats	1.8	Aanbrengen houtsnippers	2027	SV75560DSJ	Stage-V, >= 2019 , 75-560 kW, diesel, SCR: ja	0,3	4,012383145	0,240742989
{99CBE995-BC97-4457-A8BB-F2C544369FBF}	LineString	werkweg	eenheid/m	9	1	Aanbrengen werkwegen en Lier Opstel Plaats	1.9	Leverantie rijplaten (afmeting 6x1,80 en 25 stuk op auto)	2027	ZUT	Zware utiliteitsvoertuigen (meer dan 6L cilinderinhoud) op diesel	0,124423963	3,691187469	0
{99CBE995-BC97-4457-A8BB-F2C544369FBF}	LineString	werkweg	eenheid/m	9	1	Aanbrengen werkwegen en Lier Opstel Plaats	1.10	Uitrijden rijplaten	2027	SV75560DSJ	Stage-V, >= 2019 , 75-560 kW, diesel, SCR: ja	0,3	4,012383145	0,240742989
{99CBE995-BC97-4457-A8BB-F2C544369FBF}	LineString	werkweg	eenheid/m	9	1	Aanbrengen werkwegen en Lier Opstel Plaats	1.11	Assistentie werkzaamheden	2027	SV75560DSJ	Stage-V, >= 2019 , 75-560 kW, diesel, SCR: ja	0,331797235	3,70999427	0,222599656
{99CBE995-BC97-4457-A8BB-F2C544369FBF}	LineString	werkweg	eenheid/m	9	1	Aanbrengen werkwegen en Lier Opstel Plaats	1.12	Vervoersbewegingen personeel	2027	B4T	alle werktuigen op benzine, 4takt	0,062211982	0,6566419	0
{99CBE995-BC97-4457-A8BB-F2C544369FBF}	LineString	werkweg	eenheid/m	9	1	Aanbrengen werkwegen en Lier Opstel Plaats	1.13	Stroomvoorziening op locatie	2027	B4T	alle werktuigen op benzine, 4takt	0,07316129	0,146141816	0
{99CBE995-BC97-4457-A8BB-F2C544369FBF}	LineString	werkweg	eenheid/m	9	11	Opruimen werkweg, gemiddelde lengte	11.1	Opnemen rijplaten	2028	SV75560DSJ	Stage-V, >= 2019 , 75-560 kW, diesel, SCR: ja	0,3	4,012383145	0,240742989
{99CBE995-BC97-4457-A8BB-F2C544369FBF}	LineString	werkweg	eenheid/m	9	11	Opruimen werkweg, gemiddelde lengte	11.2	Transport rijplaten	2028	ZUT	Zware utiliteitsvoertuigen (meer dan 6L cilinderinhoud) op diesel	0,062211982	1,845593735	0
{99CBE995-BC97-4457-A8BB-F2C544369FBF}	LineString	werkweg	eenheid/m	9	11	Opruimen werkweg, gemiddelde lengte	11.3	Opnemen houtsnippers	2028	SV75560DSJ	Stage-V, >= 2019 , 75-560 kW, diesel, SCR: ja	0,3	3,354453153	0,201267189
{99CBE995-BC97-4457-A8BB-F2C544369FBF}	LineString	werkweg	eenheid/m	9	11	Opruimen werkweg, gemiddelde lengte	11.4	Opnemen houtsnippers	2028	SV75560DSJ	Stage-V, >= 2019 , 75-560 kW, diesel, SCR: ja	0,3	4,012383145	0,240742989
{99CBE995-BC97-4457-A8BB-F2C544369FBF}	LineString	werkweg	eenheid/m	9	11	Opruimen werkweg, gemiddelde lengte	11.5	Afvoer houtsnippers	2028	SV75560DSJ	Stage-V, >= 2019 , 75-560 kW, diesel, SCR: ja	0,342165899	3,754464543	0,225267873
{99CBE995-BC97-4457-A8BB-F2C544369FBF}	LineString	werkweg	eenheid/m	9	11	Opruimen werkweg, gemiddelde lengte	11.6	Leverantie grond (t.g.v. zetting)	2028	ZUT	Zware utiliteitsvoertuigen (meer dan 6L cilinderinhoud) op diesel	0,09	2,669958936	0
{99CBE995-BC97-4457-A8BB-F2C544369FBF}	LineString	werkweg	eenheid/m	9	11	Opruimen werkweg, gemiddelde lengte	11.7	Terugbrengen leeflaag in oude staat + verwerken zetting	2028	SV75560DSJ	Stage-V, >= 2019 , 75-560 kW, diesel, SCR: ja	0,15	1,677226576	0,100633595
{99CBE995-BC97-4457-A8BB-F2C544369FBF}	LineString	werkweg	eenheid/m	9	11	Opruimen werkweg, gemiddelde lengte	11.8	Inzaaien terrein	2028	SV75560DSJ	Stage-V, >= 2019 , 75-560 kW, diesel, SCR: ja	0,15	1,645896578	0,098753795
{99CBE995-BC97-4457-A8BB-F2C544369FBF}	LineString	werkweg	eenheid/m	9	11	Opruimen werkweg, gemiddelde lengte	11.9	Vervoersbewegingen personeel	2028	B4T	alle werktuigen op benzine, 4takt	0,062211982	0,6566419	0
{99CBE995-BC97-4457-A8BB-F2C544369FBF}	LineString	werkweg	eenheid/m	9	11	Opruimen werkweg, gemiddelde lengte	11.10	Aan- en afvoer materieelstukken	2028	ZUT	Zware utiliteitsvoertuigen (meer dan 6L cilinderinhoud) op diesel	0,041474654	1,325685223	0
{99CBE995-BC97-4457-A8BB-F2C544369FBF}	LineString	werkweg	eenheid/m	9	11	Opruimen werkweg, gemiddelde lengte	11.11	Stroomvoorziening op locatie	2028	B4T	alle werktuigen op benzine, 4takt	0,07316129	0,146141816	0
{F79473CA-93C0-46D8-AEEE-B0A75A329799}	LineString	werkweg	eenheid/m	29	1	Aanbrengen werkwegen en Lier Opstel Plaats	1.1	Aan- en afvoer materieelstukken	2027	ZUT	Zware utiliteitsvoertuigen (meer dan 6L cilinderinhoud) op diesel	0,133640553	4,271652387	0
{F79473CA-93C0-46D8-AEEE-B0A75A329799}	LineString	werkweg	eenheid/m	29	1	Aanbrengen werkwegen en Lier Opstel Plaats	1.2	Aan- en afvoer materiaal	2027	ZUT	Zware utiliteitsvoertuigen (meer dan 6L cilinderinhoud) op diesel	0,133640553	3,964608763	0
{F79473CA-93C0-46D8-AEEE-B0A75A329799}	LineString	werkweg	eenheid/m	29	1	Aanbrengen werkwegen en Lier Opstel Plaats	1.3	Maaien terrein	2027	SV75560DSJ	Stage-V, >= 2019 , 75-560 kW, diesel, SCR: ja	0,29	3,182066717	0,190924003
{F79473CA-93C0-46D8-AEEE-B0A75A329799}	LineString	werkweg	eenheid/m	29	1	Aanbrengen werkwegen en Lier Opstel Plaats	1.4	Aanbrengen gronddoek	2027	SV75560DSJ	Stage-V, >= 2019 , 75-560 kW, diesel, SCR: ja	0,29	3,242638048	0,194558283
{F79473CA-93C0-46D8-AEEE-B0A75A329799}	LineString	werkweg	eenheid/m	29	1	Aanbrengen werkwegen en Lier Opstel Plaats	1.5	Aanbrengen gronddoek	2027	SV75560DSJ	Stage-V, >= 2019 , 75-560 kW, diesel, SCR: ja	0,29	3,87863704	0,232718222
{F79473CA-93C0-46D8-AEEE-B0A75A329799}	LineString	werkweg	eenheid/m	29	1	Aanbrengen werkwegen en Lier Opstel Plaats	1.6	Leveren houtsnippers	2027	SV75560DSJ	Stage-V, >= 2019 , 75-560 kW, diesel, SCR: ja	0,735023041	8,065146056	0,483908763
{F79473CA-93C0-46D8-AEEE-B0A75A329799}	LineString	werkweg	eenheid/m	29	1	Aanbrengen werkwegen en Lier Opstel Plaats	1.7	Aanbrengen houtsnippers	2027	SV75560DSJ	Stage-V, >= 2019 , 75-560 kW, diesel, SCR: ja	0,966666667	10,80879349	0,64852761
{F79473CA-93C0-46D8-AEEE-B0A75A329799}	LineString	werkweg	eenheid/m	29	1	Aanbrengen werkwegen en Lier Opstel Plaats	1.8	Aanbrengen houtsnippers	2027	SV75560DSJ	Stage-V, >= 2019 , 75-560 kW, diesel, SCR: ja	0,966666667	12,92879013	0,775727408
{F79473CA-93C0-46D8-AEEE-B0A75A329799}	LineString	werkweg	eenheid/m	29	1	Aanbrengen werkwegen en Lier Opstel Plaats	1.9	Leverantie rijplaten (afmeting 6x1,80 en 25 stuk op auto)	2027	ZUT	Zware utiliteitsvoertuigen (meer dan 6L cilinderinhoud) op diesel	0,400921659	11,89382629	0
{F79473CA-93C0-46D8-AEEE-B0A75A329799}	LineString	werkweg	eenheid/m	29	1	Aanbrengen werkwegen en Lier Opstel Plaats	1.10	Uitrijden rijplaten	2027	SV75560DSJ	Stage-V, >= 2019 , 75-560 kW, diesel, SCR: ja	0,966666667	12,92879013	0,775727408
{F79473CA-93C0-46D8-AEEE-B0A75A329799}	LineString	werkweg	eenheid/m	29	1	Aanbrengen werkwegen en Lier Opstel Plaats	1.11	Assistentie werkzaamheden	2027	SV75560DSJ	Stage-V, >= 2019 , 75-560 kW, diesel, SCR: ja	1,069124424	11,95442598	0,717265559
{F79473CA-93C0-46D8-AEEE-B0A75A329799}	LineString	werkweg	eenheid/m	29	1	Aanbrengen werkwegen en Lier Opstel Plaats	1.12	Vervoersbewegingen personeel	2027	B4T	alle werktuigen op benzine, 4takt	0,200460829	2,115846123	0
{F79473CA-93C0-46D8-AEEE-B0A75A329799}	LineString	werkweg	eenheid/m	29	1	Aanbrengen werkwegen en Lier Opstel Plaats	1.13	Stroomvoorziening op locatie	2027	B4T	alle werktuigen op benzine, 4takt	0,235741935	0,470901407	0
{F79473CA-93C0-46D8-AEEE-B0A75A329799}	LineString	werkweg	eenheid/m	29	11	Opruimen werkweg, gemiddelde lengte	11.1	Opnemen rijplaten	2028	SV75560DSJ	Stage-V, >= 2019 , 75-560 kW, diesel, SCR: ja	0,966666667	12,92879013	0,775727408
{F79473CA-93C0-46D8-AEEE-B0A75A329799}	LineString	werkweg	eenheid/m	29	11	Opruimen werkweg, gemiddelde lengte	11.2	Transport rijplaten	2028	ZUT	Zware utiliteitsvoertuigen (meer dan 6L cilinderinhoud) op diesel	0,200460829	5,946913145	0
{F79473CA-93C0-46D8-AEEE-B0A75A329799}	LineString	werkweg	eenheid/m	29	11	Opruimen werkweg, gemiddelde lengte	11.3	Opnemen houtsnippers	2028	SV75560DSJ	Stage-V, >= 2019 , 75-560 kW, diesel, SCR: ja	0,966666667	10,80879349	0,64852761
{F79473CA-93C0-46D8-AEEE-B0A75A329799}	LineString	werkweg	eenheid/m	29	11	Opruimen werkweg, gemiddelde lengte	11.4	Opnemen houtsnippers	2028	SV75560DSJ	Stage-V, >= 2019 , 75-560 kW, diesel, SCR: ja	0,966666667	12,92879013	0,775727408
{F79473CA-93C0-46D8-AEEE-B0A75A329799}	LineString	werkweg	eenheid/m	29	11	Opruimen werkweg, gemiddelde lengte	11.5	Afvoer houtsnippers	2028	SV75560DSJ	Stage-V, >= 2019 , 75-560 kW, diesel, SCR: ja	1,102534562	12,09771908	0,725863145
{F79473CA-93C0-46D8-AEEE-B0A75A329799}	LineString	werkweg	eenheid/m	29	11	Opruimen werkweg, gemiddelde lengte	11.6	Leverantie grond (t.g.v. zetting)	2028	ZUT	Zware utiliteitsvoertuigen (meer dan 6L cilinderinhoud) op diesel	0,29	8,603201016	0
{F79473CA-93C0-46D8-AEEE-B0A75A329799}	LineString	werkweg	eenheid/m	29	11	Opruimen werkweg, gemiddelde lengte	11.7	Terugbrengen leeflaag in oude staat + verwerken zetting	2028	SV75560DSJ	Stage-V, >= 2019 , 75-560 kW, diesel, SCR: ja	0,483333333	5,404396746	0,324263805
{F79473CA-93C0-46D8-AEEE-B0A75A329799}	LineString	werkweg	eenheid/m	29	11	Opruimen werkweg, gemiddelde lengte	11.8	Inzaaien terrein	2028	SV75560DSJ	Stage-V, >= 2019 , 75-560 kW, diesel, SCR: ja	0,483333333	5,303444528	0,318206672
{F79473CA-93C0-46D8-AEEE-B0A75A329799}	LineString	werkweg	eenheid/m	29	11	Opruimen werkweg, gemiddelde lengte	11.9	Vervoersbewegingen personeel	2028	B4T	alle werktuigen op benzine, 4takt	0,200460829	2,115846123	0
{F79473CA-93C0-46D8-AEEE-B0A75A329799}	LineString	werkweg	eenheid/m	29	11	Opruimen werkweg, gemiddelde lengte	11.10	Aan- en afvoer materieelstukken	2028	ZUT	Zware utiliteitsvoertuigen (meer dan 6L cilinderinhoud) op diesel	0,133640553	4,271652387	0
{F79473CA-93C0-46D8-AEEE-B0A75A329799}	LineString	werkweg	eenheid/m	29	11	Opruimen werkweg, gemiddelde lengte	11.11	Stroomvoorziening op locatie	2028	B4T	alle werktuigen op benzine, 4takt	0,235741935	0,470901407	0
{45200929-B307-4A16-B474-C838643F3EF2}	LineString	werkweg	eenheid/m	7	1	Aanbrengen werkwegen en Lier Opstel Plaats	1.1	Aan- en afvoer materieelstukken	2027	ZUT	Zware utiliteitsvoertuigen (meer dan 6L cilinderinhoud) op diesel	0,032258065	1,031088507	0
{45200929-B307-4A16-B474-C838643F3EF2}	LineString	werkweg	eenheid/m	7	1	Aanbrengen werkwegen en Lier Opstel Plaats	1.2	Aan- en afvoer materiaal	2027	ZUT	Zware utiliteitsvoertuigen (meer dan 6L cilinderinhoud) op diesel	0,032258065	0,956974529	0
{45200929-B307-4A16-B474-C838643F3EF2}	LineString	werkweg	eenheid/m	7	1	Aanbrengen werkwegen en Lier Opstel Plaats	1.3	Maaien terrein	2027	SV75560DSJ	Stage-V, >= 2019 , 75-560 kW, diesel, SCR: ja	0,07	0,76808507	0,046085104
{45200929-B307-4A16-B474-C838643F3EF2}	LineString	werkweg	eenheid/m	7	1	Aanbrengen werkwegen en Lier Opstel Plaats	1.4	Aanbrengen gronddoek	2027	SV75560DSJ	Stage-V, >= 2019 , 75-560 kW, diesel, SCR: ja	0,07	0,782705736	0,046962344
{45200929-B307-4A16-B474-C838643F3EF2}	LineString	werkweg	eenheid/m	7	1	Aanbrengen werkwegen en Lier Opstel Plaats	1.5	Aanbrengen gronddoek	2027	SV75560DSJ	Stage-V, >= 2019 , 75-560 kW, diesel, SCR: ja	0,07	0,936222734	0,056173364
{45200929-B307-4A16-B474-C838643F3EF2}	LineString	werkweg	eenheid/m	7	1	Aanbrengen werkwegen en Lier Opstel Plaats	1.6	Leveren houtsnippers	2027	SV75560DSJ	Stage-V, >= 2019 , 75-560 kW, diesel, SCR: ja	0,177419355	1,946759393	0,116805564
{45200929-B307-4A16-B474-C838643F3EF2}	LineString	werkweg	eenheid/m	7	1	Aanbrengen werkwegen en Lier Opstel Plaats	1.7	Aanbrengen houtsnippers	2027	SV75560DSJ	Stage-V, >= 2019 , 75-560 kW, diesel, SCR: ja	0,233333333	2,609019119	0,156541147
{45200929-B307-4A16-B474-C838643F3EF2}	LineString	werkweg	eenheid/m	7	1	Aanbrengen werkwegen en Lier Opstel Plaats	1.8	Aanbrengen houtsnippers	2027	SV75560DSJ	Stage-V, >= 2019 , 75-560 kW, diesel, SCR: ja	0,233333333	3,120742446	0,187244547
{45200929-B307-4A16-B474-C838643F3EF2}	LineString	werkweg	eenheid/m	7	1	Aanbrengen werkwegen en Lier Opstel Plaats	1.9	Leverantie rijplaten (afmeting 6x1,80 en 25 stuk op auto)	2027	ZUT	Zware utiliteitsvoertuigen (meer dan 6L cilinderinhoud) op diesel	0,096774194	2,870923587	0
{45200929-B307-4A16-B474-C838643F3EF2}	LineString	werkweg	eenheid/m	7	1	Aanbrengen werkwegen en Lier Opstel Plaats	1.10	Uitrijden rijplaten	2027	SV75560DSJ	Stage-V, >= 2019 , 75-560 kW, diesel, SCR: ja	0,233333333	3,120742446	0,187244547
{45200929-B307-4A16-B474-C838643F3EF2}	LineString	werkweg	eenheid/m	7	1	Aanbrengen werkwegen en Lier Opstel Plaats	1.11	Assistentie werkzaamheden	2027	SV75560DSJ	Stage-V, >= 2019 , 75-560 kW, diesel, SCR: ja	0,258064516	2,885551099	0,173133066
{45200929-B307-4A16-B474-C838643F3EF2}	LineString	werkweg	eenheid/m	7	1	Aanbrengen werkwegen en Lier Opstel Plaats	1.12	Vervoersbewegingen personeel	2027	B4T	alle werktuigen op benzine, 4takt	0,048387097	0,510721478	0
{45200929-B307-4A16-B474-C838643F3EF2}	LineString	werkweg	eenheid/m	7	1	Aanbrengen werkwegen en Lier Opstel Plaats	1.13	Stroomvoorziening op locatie	2027	B4T	alle werktuigen op benzine, 4takt	0,056903226	0,113665857	0
{45200929-B307-4A16-B474-C838643F3EF2}	LineString	werkweg	eenheid/m	7	11	Opruimen werkweg, gemiddelde lengte	11.1	Opnemen rijplaten	2028	SV75560DSJ	Stage-V, >= 2019 , 75-560 kW, diesel, SCR: ja	0,233333333	3,120742446	0,187244547
{45200929-B307-4A16-B474-C838643F3EF2}	LineString	werkweg	eenheid/m	7	11	Opruimen werkweg, gemiddelde lengte	11.2	Transport rijplaten	2028	ZUT	Zware utiliteitsvoertuigen (meer dan 6L cilinderinhoud) op diesel	0,048387097	1,435461794	0
{45200929-B307-4A16-B474-C838643F3EF2}	LineString	werkweg	eenheid/m	7	11	Opruimen werkweg, gemiddelde lengte	11.3	Opnemen houtsnippers	2028	SV75560DSJ	Stage-V, >= 2019 , 75-560 kW, diesel, SCR: ja	0,233333333	2,609019119	0,156541147
{45200929-B307-4A16-B474-C838643F3EF2}	LineString	werkweg	eenheid/m	7	11	Opruimen werkweg, gemiddelde lengte	11.4	Opnemen houtsnippers	2028	SV75560DSJ	Stage-V, >= 2019 , 75-560 kW, diesel, SCR: ja	0,233333333	3,120742446	0,187244547

{45200929-B307-4A16-B474-C838643F3EF2}	LineString	werkweg	eenheid/m	7	11	Opruimen werkweg, gemiddelde lengte	11.5	Afvoer houtsnippers	2028	SV75560DSJ	Stage-V, >= 2019 , 75-560 kW, diesel, SCR: ja	0,266129032	2,920139089	0,175208345
{45200929-B307-4A16-B474-C838643F3EF2}	LineString	werkweg	eenheid/m	7	11	Opruimen werkweg, gemiddelde lengte	11.6	Leverantie grond (t.g.v. zetting)	2028	ZUT	Zware utiliteitsvoertuigen (meer dan 6L cilinderinhoud) op diesel	0,07	2,076634728	0
{45200929-B307-4A16-B474-C838643F3EF2}	LineString	werkweg	eenheid/m	7	11	Opruimen werkweg, gemiddelde lengte	11.7	Terugbrengen leeflaag in oude staat + verwerken zetting	2028	SV75560DSJ	Stage-V, >= 2019 , 75-560 kW, diesel, SCR: ja	0,116666667	1,304509559	0,078270574
{45200929-B307-4A16-B474-C838643F3EF2}	LineString	werkweg	eenheid/m	7	11	Opruimen werkweg, gemiddelde lengte	11.8	Inzaaien terrein	2028	SV75560DSJ	Stage-V, >= 2019 , 75-560 kW, diesel, SCR: ja	0,116666667	1,280141783	0,076808507
{45200929-B307-4A16-B474-C838643F3EF2}	LineString	werkweg	eenheid/m	7	11	Opruimen werkweg, gemiddelde lengte	11.9	Vervoersbewegingen personeel	2028	B4T	alle werktuigen op benzine, 4takt	0,048387097	0,510721478	0
{45200929-B307-4A16-B474-C838643F3EF2}	LineString	werkweg	eenheid/m	7	11	Opruimen werkweg, gemiddelde lengte	11.10	Aan- en afvoer materieelstukken	2028	ZUT	Zware utiliteitsvoertuigen (meer dan 6L cilinderinhoud) op diesel	0,032258065	1,031088507	0
{45200929-B307-4A16-B474-C838643F3EF2}	LineString	werkweg	eenheid/m	7	11	Opruimen werkweg, gemiddelde lengte	11.11	Stroomvoorziening op locatie	2028	B4T	alle werktuigen op benzine, 4takt	0,056903226	0,113665857	0
{F4A61469-7815-43BC-BD62-733F79525436}	LineString	werkweg	eenheid/m	680	1	Aanbrengen werkwegen en Lier Opstel Plaats	1.1	Aan- en afvoer materieelstukken	2027	ZUT	Zware utiliteitsvoertuigen (meer dan 6L cilinderinhoud) op diesel	3,133640553	100,1628835	0
{F4A61469-7815-43BC-BD62-733F79525436}	LineString	werkweg	eenheid/m	680	1	Aanbrengen werkwegen en Lier Opstel Plaats	1.2	Aan- en afvoer materiaal	2027	ZUT	Zware utiliteitsvoertuigen (meer dan 6L cilinderinhoud) op diesel	3,133640553	92,96323996	0
{F4A61469-7815-43BC-BD62-733F79525436}	LineString	werkweg	eenheid/m	680	1	Aanbrengen werkwegen en Lier Opstel Plaats	1.3	Maaien terrein	2027	SV75560DSJ	Stage-V, >= 2019 , 75-560 kW, diesel, SCR: ja	6,8	74,61397818	4,476838691
{F4A61469-7815-43BC-BD62-733F79525436}	LineString	werkweg	eenheid/m	680	1	Aanbrengen werkwegen en Lier Opstel Plaats	1.4	Aanbrengen gronddoek	2027	SV75560DSJ	Stage-V, >= 2019 , 75-560 kW, diesel, SCR: ja	6,8	76,03427146	4,562056288
{F4A61469-7815-43BC-BD62-733F79525436}	LineString	werkweg	eenheid/m	680	1	Aanbrengen werkwegen en Lier Opstel Plaats	1.5	Aanbrengen gronddoek	2027	SV75560DSJ	Stage-V, >= 2019 , 75-560 kW, diesel, SCR: ja	6,8	90,94735129	5,456841078
{F4A61469-7815-43BC-BD62-733F79525436}	LineString	werkweg	eenheid/m	680	1	Aanbrengen werkwegen en Lier Opstel Plaats	1.6	Leveren houtsnippers	2027	SV75560DSJ	Stage-V, >= 2019 , 75-560 kW, diesel, SCR: ja	17,23502304	189,1137696	11,34682618
{F4A61469-7815-43BC-BD62-733F79525436}	LineString	werkweg	eenheid/m	680	1	Aanbrengen werkwegen en Lier Opstel Plaats	1.7	Aanbrengen houtsnippers	2027	SV75560DSJ	Stage-V, >= 2019 , 75-560 kW, diesel, SCR: ja	22,66666667	253,4475715	15,20685429
{F4A61469-7815-43BC-BD62-733F79525436}	LineString	werkweg	eenheid/m	680	1	Aanbrengen werkwegen en Lier Opstel Plaats	1.8	Aanbrengen houtsnippers	2027	SV75560DSJ	Stage-V, >= 2019 , 75-560 kW, diesel, SCR: ja	22,66666667	303,1578376	18,18947026
{F4A61469-7815-43BC-BD62-733F79525436}	LineString	werkweg	eenheid/m	680	1	Aanbrengen werkwegen en Lier Opstel Plaats	1.9	Leverantie rijplaten (afmeting 6x1,80 en 25 stuk op auto)	2027	ZUT	Zware utiliteitsvoertuigen (meer dan 6L cilinderinhoud) op diesel	9,400921659	278,8897199	0
{F4A61469-7815-43BC-BD62-733F79525436}	LineString	werkweg	eenheid/m	680	1	Aanbrengen werkwegen en Lier Opstel Plaats	1.10	Uitrijden rijplaten	2027	SV75560DSJ	Stage-V, >= 2019 , 75-560 kW, diesel, SCR: ja	22,66666667	303,1578376	18,18947026
{F4A61469-7815-43BC-BD62-733F79525436}	LineString	werkweg	eenheid/m	680	1	Aanbrengen werkwegen en Lier Opstel Plaats	1.11	Assistentie werkzaamheden	2027	SV75560DSJ	Stage-V, >= 2019 , 75-560 kW, diesel, SCR: ja	25,06912442	280,3106782	16,81864069
{F4A61469-7815-43BC-BD62-733F79525436}	LineString	werkweg	eenheid/m	680	1	Aanbrengen werkwegen en Lier Opstel Plaats	1.12	Vervoersbewegingen personeel	2027	B4T	alle werktuigen op benzine, 4takt	4,700460829	49,61294357	0
{F4A61469-7815-43BC-BD62-733F79525436}	LineString	werkweg	eenheid/m	680	1	Aanbrengen werkwegen en Lier Opstel Plaats	1.13	Stroomvoorziening op locatie	2027	B4T	alle werktuigen op benzine, 4takt	5,527741935	11,04182609	0
{F4A61469-7815-43BC-BD62-733F79525436}	LineString	werkweg	eenheid/m	680	11	Opruimen werkweg, gemiddelde lengte	11.1	Opnemen rijplaten	2028	SV75560DSJ	Stage-V, >= 2019 , 75-560 kW, diesel, SCR: ja	22,66666667	303,1578376	18,18947026
{F4A61469-7815-43BC-BD62-733F79525436}	LineString	werkweg	eenheid/m	680	11	Opruimen werkweg, gemiddelde lengte	11.2	Transport rijplaten	2028	ZUT	Zware utiliteitsvoertuigen (meer dan 6L cilinderinhoud) op diesel	4,700460829	139,4448599	0
{F4A61469-7815-43BC-BD62-733F79525436}	LineString	werkweg	eenheid/m	680	11	Opruimen werkweg, gemiddelde lengte	11.3	Opnemen houtsnippers	2028	SV75560DSJ	Stage-V, >= 2019 , 75-560 kW, diesel, SCR: ja	22,66666667	253,4475715	15,20685429
{F4A61469-7815-43BC-BD62-733F79525436}	LineString	werkweg	eenheid/m	680	11	Opruimen werkweg, gemiddelde lengte	11.4	Opnemen houtsnippers	2028	SV75560DSJ	Stage-V, >= 2019 , 75-560 kW, diesel, SCR: ja	22,66666667	303,1578376	18,18947026
{F4A61469-7815-43BC-BD62-733F79525436}	LineString	werkweg	eenheid/m	680	11	Opruimen werkweg, gemiddelde lengte	11.5	Afvoer houtsnippers	2028	SV75560DSJ	Stage-V, >= 2019 , 75-560 kW, diesel, SCR: ja	25,85253456	283,6706544	17,02023926
{F4A61469-7815-43BC-BD62-733F79525436}	LineString	werkweg	eenheid/m	680	11	Opruimen werkweg, gemiddelde lengte	11.6	Leverantie grond (t.g.v. zetting)	2028	ZUT	Zware utiliteitsvoertuigen (meer dan 6L cilinderinhoud) op diesel	6,8	201,7302307	0
{F4A61469-7815-43BC-BD62-733F79525436}	LineString	werkweg	eenheid/m	680	11	Opruimen werkweg, gemiddelde lengte	11.7	Terugbrengen leeflaag in oude staat + verwerken zetting	2028	SV75560DSJ	Stage-V, >= 2019 , 75-560 kW, diesel, SCR: ja	11,33333333	126,7237858	7,603427146
{F4A61469-7815-43BC-BD62-733F79525436}	LineString	werkweg	eenheid/m	680	11	Opruimen werkweg, gemiddelde lengte	11.8	Inzaaien terrein	2028	SV75560DSJ	Stage-V, >= 2019 , 75-560 kW, diesel, SCR: ja	11,33333333	124,3566303	7,461397818
{F4A61469-7815-43BC-BD62-733F79525436}	LineString	werkweg	eenheid/m	680	11	Opruimen werkweg, gemiddelde lengte	11.9	Vervoersbewegingen personeel	2028	B4T	alle werktuigen op benzine, 4takt	4,700460829	49,61294357	0
{F4A61469-7815-43BC-BD62-733F79525436}	LineString	werkweg	eenheid/m	680	11	Opruimen werkweg, gemiddelde lengte	11.10	Aan- en afvoer materieelstukken	2028	ZUT	Zware utiliteitsvoertuigen (meer dan 6L cilinderinhoud) op diesel	3,133640553	100,1628835	0
{F4A61469-7815-43BC-BD62-733F79525436}	LineString	werkweg	eenheid/m	680	11	Opruimen werkweg, gemiddelde lengte	11.11	Stroomvoorziening op locatie	2028	B4T	alle werktuigen op benzine, 4takt	5,527741935	11,04182609	0
{20854067-53C9-45E3-AA97-F53725275C19}	LineString	werkweg	eenheid/m	388	1	Aanbrengen werkwegen en Lier Opstel Plaats	1.1	Aan- en afvoer materieelstukken	2027	ZUT	Zware utiliteitsvoertuigen (meer dan 6L cilinderinhoud) op diesel	1,788018433	57,15176297	0
{20854067-53C9-45E3-AA97-F53725275C19}	LineString	werkweg	eenheid/m	388	1	Aanbrengen werkwegen en Lier Opstel Plaats	1.2	Aan- en afvoer materiaal	2027	ZUT	Zware utiliteitsvoertuigen (meer dan 6L cilinderinhoud) op diesel	1,788018433	53,04373104	0
{20854067-53C9-45E3-AA97-F53725275C19}	LineString	werkweg	eenheid/m	388	1	Aanbrengen werkwegen en Lier Opstel Plaats	1.3	Maaien terrein	2027	SV75560DSJ	Stage-V, >= 2019 , 75-560 kW, diesel, SCR: ja	3,88	42,57385814	2,554431488
{20854067-53C9-45E3-AA97-F53725275C19}	LineString	werkweg	eenheid/m	388	1	Aanbrengen werkwegen en Lier Opstel Plaats	1.4	Aanbrengen gronddoek	2027	SV75560DSJ	Stage-V, >= 2019 , 75-560 kW, diesel, SCR: ja	3,88	43,38426078	2,603055647
{20854067-53C9-45E3-AA97-F53725275C19}	LineString	werkweg	eenheid/m	388	1	Aanbrengen werkwegen en Lier Opstel Plaats	1.5	Aanbrengen gronddoek	2027	SV75560DSJ	Stage-V, >= 2019 , 75-560 kW, diesel, SCR: ja	3,88	51,89348868	3,113609321
{20854067-53C9-45E3-AA97-F53725275C19}	LineString	werkweg	eenheid/m	388	1	Aanbrengen werkwegen en Lier Opstel Plaats	1.6	Leveren houtsnippers	2027	SV75560DSJ	Stage-V, >= 2019 , 75-560 kW, diesel, SCR: ja	9,834101382	107,9060921	6,474365524
{20854067-53C9-45E3-AA97-F53725275C19}	LineString	werkweg	eenheid/m	388	1	Aanbrengen werkwegen en Lier Opstel Plaats	1.7	Aanbrengen houtsnippers	2027	SV75560DSJ	Stage-V, >= 2019 , 75-560 kW, diesel, SCR: ja	12,93333333	144,6142026	8,676852155
{20854067-53C9-45E3-AA97-F53725275C19}	LineString	werkweg	eenheid/m	388	1	Aanbrengen werkwegen en Lier Opstel Plaats	1.8	Aanbrengen houtsnippers	2027	SV75560DSJ	Stage-V, >= 2019 , 75-560 kW, diesel, SCR: ja	12,93333333	172,9782956	10,37869774
{20854067-53C9-45E3-AA97-F53725275C19}	LineString	werkweg	eenheid/m	388	1	Aanbrengen werkwegen en Lier Opstel Plaats	1.9	Leverantie rijplaten (afmeting 6x1,80 en 25 stuk op auto)	2027	ZUT	Zware utiliteitsvoertuigen (meer dan 6L cilinderinhoud) op diesel	5,3640553	159,1311931	0
{20854067-53C9-45E3-AA97-F53725275C19}	LineString	werkweg	eenheid/m	388	1	Aanbrengen werkwegen en Lier Opstel Plaats	1.10	Uitrijden rijplaten	2027	SV75560DSJ	Stage-V, >= 2019 , 75-560 kW, diesel, SCR: ja	12,93333333	172,9782956	10,37869774
{20854067-53C9-45E3-AA97-F53725275C19}	LineString	werkweg	eenheid/m	388	1	Aanbrengen werkwegen en Lier Opstel Plaats	1.11	Assistentie werkzaamheden	2027	SV75560DSJ	Stage-V, >= 2019 , 75-560 kW, diesel, SCR: ja	14,30414747	159,9419752	9,596518513
{20854067-53C9-45E3-AA97-F53725275C19}	LineString	werkweg	eenheid/m	388	1	Aanbrengen werkwegen en Lier Opstel Plaats	1.12	Vervoersbewegingen personeel	2027	B4T	alle werktuigen op benzine, 4takt	2,68202765	28,30856192	0
{20854067-53C9-45E3-AA97-F53725275C19}	LineString	werkweg	eenheid/m	388	1	Aanbrengen werkwegen en Lier Opstel Plaats	1.13	Stroomvoorziening op locatie	2027	B4T	alle werktuigen op benzine, 4takt	3,154064516	6,300336063	0
{20854067-53C9-45E3-AA97-F53725275C19}	LineString	werkweg	eenheid/m	388	11	Opruimen werkweg, gemiddelde lengte	11.1	Opnemen rijplaten	2028	SV75560DSJ	Stage-V, >= 2019 , 75-560 kW, diesel, SCR: ja	12,93333333	172,9782956	10,37869774
{20854067-53C9-45E3-AA97-F53725275C19}	LineString	werkweg	eenheid/m	388	11	Opruimen werkweg, gemiddelde lengte	11.2	Transport rijplaten	2028	ZUT	Zware utiliteitsvoertuigen (meer dan 6L cilinderinhoud) op diesel	2,68202765	79,56559656	0
{20854067-53C9-45E3-AA97-F53725275C19}	LineString	werkweg	eenheid/m	388	11	Opruimen werkweg, gemiddelde lengte	11.3	Opnemen houtsnippers	2028	SV75560DSJ	Stage-V, >= 2019 , 75-560 kW, diesel, SCR: ja	12,93333333	144,6142026	8,676852155
{20854067-53C9-45E3-AA97-F53725275C19}	LineString	werkweg	eenheid/m	388	11	Opruimen werkweg, gemiddelde lengte	11.4	Opnemen houtsnippers	2028	SV75560DSJ	Stage-V, >= 2019 , 75-560 kW, diesel, SCR: ja	12,93333333	172,9782956	10,37869774
{20854067-53C9-45E3-AA97-F53725275C19}	LineString	werkweg	eenheid/m	388	11	Opruimen werkweg, gemiddelde lengte	11.5	Afvoer houtsnippers	2028	SV75560DSJ	Stage-V, >= 2019 , 75-560 kW, diesel, SCR: ja	14,75115207	161,8591381	9,711548285
{20854067-53C9-45E3-AA97-F53725275C19}	LineString	werkweg	eenheid/m	388	11	Opruimen werkweg, gemiddelde lengte	11.6	Leverantie grond (t.g.v. zetting)	2028	ZUT	Zware utiliteitsvoertuigen (meer dan 6L cilinderinhoud) op diesel	3,88	115,1048963	0
{20854067-53C9-45E3-AA97-F53725275C19}	LineString	werkweg	eenheid/m	388	11	Opruimen werkweg, gemiddelde lengte	11.7	Terugbrengen leeflaag in oude staat + verwerken zetting	2028	SV75560DSJ	Stage-V, >= 2019 , 75-560 kW, diesel, SCR: ja	6,466666667	72,30710129	4,338426078
{20854067-53C9-45E3-AA97-F53725275C19}	LineString	werkweg	eenheid/m	388	11	Opruimen werkweg, gemiddelde lengte	11.8	Inzaaien terrein	2028	SV75560DSJ	Stage-V, >= 2019 , 75-560 kW, diesel, SCR: ja	6,466666667	70,95643023	4,257385814
{20854067-53C9-45E3-AA97-F53725275C19}	LineString	werkweg	eenheid/m	388	11	Opruimen werkweg, gemiddelde lengte	11.9	Vervoersbewegingen personeel	2028	B4T	alle werktuigen op benzine, 4takt	2,68202765	28,30856192	0
{20854067-53C9-45E3-AA97-F53725275C19}	LineString	werkweg	eenheid/m	388	11	Opruimen werkweg, gemiddelde lengte	11.10	Aan- en afvoer materieelstukken	2028	ZUT	Zware utiliteitsvoertuigen (meer dan 6L cilinderinhoud) op diesel	1,788018433	57,15176297	0
{20854067-53C9-45E3-AA97-F53725275C19}	LineString	werkweg	eenheid/m	388	11	Opruimen werkweg, gemiddelde lengte	11.11	Stroomvoorziening op locatie	2028	B4T	alle werktuigen op benzine, 4takt	3,154064516	6,300336063	0
{C1A1C5A9-433C-4C90-BBD7-BC19F0814DE6}	LineString	werkweg	eenheid/m	357	1	Aanbrengen werkwegen en Lier Opstel Plaats	1.1	Aan- en afvoer materieelstukken	2027	ZUT	Zware utiliteitsvoertuigen (meer dan 6L cilinderinhoud) op diesel	1,64516129	52,58551386	0
{C1A1C5A9-433C-4C90-BBD7-BC19F0814DE6}	LineString	werkweg	eenheid/m	357	1	Aanbrengen werkwegen en Lier Opstel Plaats	1.2	Aan- en afvoer materiaal	2027	ZUT	Zware utiliteitsvoertuigen (meer dan 6L cilinderinhoud) op diesel	1,64516129	48,80570098	0
{C1A1C5A9-433C-4C90-BBD7-BC19F0814DE6}	LineString	werkweg	eenheid/m	357	1	Aanbrengen werkwegen en Lier Opstel Plaats	1.3	Maaien terrein	2027	SV75560DSJ	Stage-V, >= 2019 , 75-560 kW, diesel, SCR: ja	3,57	39,17233855	2,350340313
{C1A1C5A9-433C-4C90-BBD7-BC19F0814DE6}	LineString	werkweg	eenheid/m	357	1	Aanbrengen werkwegen en Lier Opstel Plaats	1.4	Aanbrengen gronddoek	2027	SV75560DSJ	Stage-V, >= 2019 , 75-560 kW, diesel, SCR: ja	3,57	39,91799252	2,395079551
{C1A1C5A9-433C-4C90-BBD7-BC19F0814DE6}	LineString	werkweg	eenheid/m	357	1	Aanbrengen werkwegen en Lier Opstel Plaats	1.5	Aanbrengen gronddoek	2027	SV75560DSJ	Stage-V, >= 2019 , 75-560 kW, diesel, SCR: ja	3,57	47,74735943	2,864841566
{C1A1C5A9-433C-4C90-BBD7-BC19F0814DE6}	LineString	werkweg	eenheid/m	357	1	Aanbrengen werkwegen en Lier Opstel Plaats	1.6	Leveren houtsnippers	2027	SV75560DSJ	Stage-V, >= 2019 , 75-560 kW, diesel, SCR: ja	9,048387097	99,28472903	5,957083742
{C1A1C5A9-433C-4C90-BBD7-BC19F0814DE6}	LineString	werkweg	eenheid/m	357	1	Aanbrengen werkwegen en Lier Opstel Plaats	1.7	Aanbrengen houtsnippers	2027	SV75560DSJ	Stage-V, >= 2019 , 75-560 kW, diesel, SCR: ja	11,9	133,0599751	7,983598504
{C1A1C5A9-433C-4C90-BBD7-BC19F0814DE6}	LineString	werkweg	eenheid/m	357	1	Aanbrengen werkwegen en Lier Opstel Plaats	1.8	Aanbrengen houtsnippers	2027	SV75560DSJ	Stage-V, >= 2019 , 75-560 kW, diesel, SCR: ja	11,9	159,1578648	9,549471886
{C1A1C5A9-433C-4C90-BBD7-BC19F0814DE6}	LineString	werkweg	eenheid/m	357	1	Aanbrengen werkwegen en Lier Opstel Plaats	1.9	Leverantie rijplaten (afmeting 6x1,80 en 25 stuk op auto)	2027	ZUT	Zware utiliteitsvoertuigen (meer dan 6L cilinderinhoud) op diesel	4,935483871	146,4171029	0
{C1A1C5A9-433C-4C90-BBD7-BC19F0814DE6}	LineString	werkweg	eenheid/m	357	1	Aanbrengen werkwegen en Lier Opstel Plaats	1.10	Uitrijden rijplaten	2027	SV75560DSJ	Stage-V, >= 2019 , 75-560 kW, diesel, SCR: ja	11,9	159,1578648	9,549471886
{C1A1C5A9-433C-4C90-BBD7-BC19F0814DE6}	LineString	werkweg	eenheid/m	357	1	Aanbrengen werkwegen en Lier Opstel Plaats	1.11	Assistentie werkzaamheden	2027	SV75560DSJ	Stage-V, >= 2019 , 75-560 kW, diesel, SCR: ja	13,16129032	147,1631061	8,829786364
{C1A1C5A9-433C-4C90-BBD7-BC19F0814DE6}	LineString	werkweg	eenheid/m	357	1	Aanbrengen werkwegen en Lier Opstel Plaats	1.12	Vervoersbewegingen personeel	2027	B4T	alle werktuigen op benzine, 4takt	2,467741935	26,04679537	0
{C1A1C5A9-433C-4C90-BBD7-BC19F0814DE6}	LineString	werkweg	eenheid/m	357	1	Aanbrengen werkwegen en Lier Opstel Plaats	1.13	Stroomvoorziening op locatie	2027	B4T	alle werktuigen op benzine, 4takt	2,902064516	5,796958697	0
{C1A1C5A9-433C-4C90-BBD7-BC19F0814DE6}	LineString	werkweg	eenheid/m	357	11	Opruimen werkweg, gemiddelde lengte	11.1	Opnemen rijplaten	2028	SV75560DSJ	Stage-V, >= 2019 , 75-560 kW, diesel, SCR: ja	11,9	159,1578648	9,549471886
{C1A1C5A9-433C-4C90-BBD7-BC19F0814DE6}	LineString	werkweg	eenheid/m	357	11	Opruimen werkweg, gemiddelde lengte	11.2	Transport rijplaten	2028	ZUT	Zware utiliteitsvoertuigen (meer dan 6L cilinderinhoud) op diesel	2,467741935	73,20855147	0
{C1A1C5A9-433C-4C90-BBD7-BC19F0814DE6}	LineString	werkweg	eenheid/m	357	11	Opruimen werkweg, gemiddelde lengte	11.3	Opnemen houtsnippers	2028	SV75560DSJ	Stage-V, >= 2019 , 75-560 kW, diesel, SCR: ja	11,9	133,0599751	7,983598504
{C1A1C5A9-433C-4C90-BBD7-BC19F0814DE6}	LineString	werkweg	eenheid/m	357	11	Opruimen werkweg, gemiddelde lengte	11.4	Opnemen houtsnippers	2028	SV75560DSJ	Stage-V, >= 2019 , 75-560 kW, diesel, SCR: ja	11,9	159,1578648	9,549471886
{C1A1C5A9-433C-4C90-BBD7-BC19F0814DE6}	LineString	werkweg	eenheid/m	357	11	Opruimen werkweg, gemiddelde lengte	11.5	Afvoer houtsnippers	2028	SV75560DSJ	Stage-V, >= 2019 , 75-560 kW, diesel, SCR: ja	13,57258065	148,9270936	8,935625613
{C1A1C5A9-433C-4C90-BBD7-BC19F0814DE6}	LineString	werkweg	eenheid/m	357	11	Opruimen werkweg, gemiddelde lengte	11.6	Leverantie grond (t.g.v. zetting)	2028	ZUT	Zware utiliteitsvoertuigen (meer dan 6L cilinderinhoud) op diesel	3,57	105,9083711	0
{C1A1C5A9-433C-4C90-BBD7-BC19F0814DE6}	LineString	werkweg	eenheid/m	357	11	Opruimen werkweg, gemiddelde lengte	11.7	Terugbrengen leeflaag in oude staat + verwerken zetting	2028	SV75560DSJ	Stage-V, >= 2019 , 75-560 kW, diesel, SCR: ja	5,95	66,52998753	3,991799252
{C1A1C5A9-433C-4C90-BBD7-BC19F0814DE6}	LineString	werkweg	eenheid/m	357	11	Opruimen werkweg, gemiddelde lengte	11.8	Inzaaien terrein	2028	SV75560DSJ	Stage-V, >= 2019 , 75-560 kW, diesel, SCR: ja	5,95	65,28723091	3,917233855
{C1A1C5A9-433C-4C90-BBD7-BC19F0814DE6}	LineString	werkweg	eenheid/m	357	11	Opruimen werkweg, gemiddelde lengte	11.9	Vervoersbewegingen personeel	2028	B4T	alle werktuigen op benzine, 4takt	2,467741935	26,04679537	0
{C1A1C5A9-433C-4C90-BBD7-BC19F0814DE6}	LineString	werkweg	eenheid/m	357	11	Opruimen werkweg, gemiddelde lengte	11.10	Aan- en afvoer materieelstukken	2028	ZUT	Zware utiliteitsvoertuigen (meer dan 6L cilinderinhoud) op diesel	1,64516129	52,58551386	0
{C1A1C5A9-433C-4C90-BBD7-BC19F0814DE6}	LineString	werkweg	eenheid/m	357	11	Opruimen werkweg, gemiddelde lengte	11.11	Stroomvoorziening op locatie	2028	B4T	alle werktuigen op benzine, 4takt	2,902064516	5,796958697	0
{C4DCAF9D-F1A4-4507-AB38-9AA528F3FF74}	LineString	werkweg	eenheid/m	372	1	Aanbrengen werkwegen en Lier Opstel Plaats	1.1	Aan- en afvoer materieelstukken	2027	ZUT	Zware utiliteitsvoertuigen (meer dan 6L cilinderinhoud) op diesel	1,714285714	54,79498924	0
{C4DCAF9D-F1A4-4507-AB38-9AA528F3FF74}	LineString	werkweg	eenheid/m	372	1	Aanbrengen werkwegen en Lier Opstel Plaats	1.2	Aan- en afvoer materiaal	2027	ZUT	Zware utiliteitsvoertuigen (meer dan 6L cilinderinhoud) op diesel	1,714285714	50,85636068	0
{C4DCAF9D-F1A4-4507-AB38-9AA528F3FF74}	LineString	werkweg	eenheid/m	372	1	Aanbrengen werkwegen en Lier Opstel Plaats	1.3	Maaien terrein	2027	SV75560DSJ	Stage-V, >= 2019 , 75-560 kW, diesel, SCR: ja	3,72	40,81823512	2,449094107
{C4DCAF9D-F1A4-4507-AB38-9AA528F3FF74}	LineString	werkweg	eenheid/m	372	1	Aanbrengen werkwegen en Lier Opstel Plaats	1.4	Aanbrengen gronddoek	2027	SV75560DSJ	Stage-V, >= 2019 , 75-560 kW, diesel, SCR: ja	3,72	41,5952191	2,495713146
{C4DCAF9D-F1A4-4507-AB38-9AA528F3FF74}	LineString	werkweg	eenheid/m	372	1	Aanbrengen werkwegen en Lier Opstel Plaats	1.5	Aanbrengen gronddoek	2027	SV75560DSJ	Stage-V, >= 2019 , 75-560 kW, diesel, SCR: ja	3,72	49,753551	2,98521306
{C4DCAF9D-F1A4-4507-AB38-9AA528F3FF74}	LineString	werkweg	eenheid/m	372	1	Aanbrengen werkwegen en Lier Opstel Plaats	1.6	Leveren houtsnippers	2027	SV75560DSJ	Stage-V, >= 2019 , 75-560 kW, diesel, SCR: ja	9,428571429	103,4563563	6,207381378
{C4DCAF9D-F1A4-4507-AB38-9AA528F3FF74}	LineString	werkweg	eenheid/m	372	1	Aanbrengen werkwegen en Lier Opstel Plaats	1.7	Aanbrengen houtsnippers	2027	SV75560DSJ	Stage-V, >= 2019 , 75-560 kW, diesel, SCR: ja	12,4	138,6507303	8,319043819
{C4DCAF9D-F1A4-4507-AB38-9AA528F3FF74}	LineString	werkweg	eenheid/m	372	1	Aanbrengen werkwegen en Lier Opstel Plaats	1.8	Aanbrengen houtsnippers	2027	SV75560DSJ	Stage-V, >= 2019 , 75-560 kW, diesel, SCR: ja	12,4	165,84517	9,9507102
{C4DCAF9D-F1A4-4507-AB38-9AA528F3FF74}	LineString	werkweg	eenheid/m	372	1	Aanbrengen werkwegen en Lier Opstel Plaats	1.9	Leverantie rijplaten (afmeting 6x1,80 en 25 stuk op auto)	2027	ZUT	Zware utiliteitsvoertuigen (meer dan 6L cilinderinhoud) op diesel	5,142857143	152,5690821	0
{C4DCAF9D-F1A4-4507-AB38-9AA528F3FF74}	LineString	werkweg	eenheid/m	372	1	Aanbrengen werkwegen en Lier Opstel Plaats	1.10	Uitrijden rijplaten	2027	SV75560DSJ	Stage-V, >= 2019 , 75-560 kW, diesel, SCR: ja	12,4	165,84517	9,9507102
{C4DCAF9D-F1A4-4507-AB38-9AA528F3FF74}	LineString	werkweg	eenheid/m	372	1	Aanbrengen werkwegen en Lier Opstel Plaats	1.11	Assistentie werkzaamheden	2027	SV75560DSJ	Stage-V, >= 2019 , 75-560 kW, diesel, SCR: ja	13,71428571	153,3464298	9,200785791
{C4DCAF9D-F1A4-4507-AB38-9AA528F3FF74}	LineString	werkweg	eenheid/m	372	1	Aanbrengen werkwegen en Lier Opstel Plaats	1.12	Vervoersbewegingen personeel	2027	B4T	alle werktuigen op benzine, 4takt	2,571428571	27,14119854	0
{C4DCAF9D-F1A4-4507-AB38-9AA528F3FF74}	LineString	werkweg	eenheid/m	372	1	Aanbrengen werkwegen en Lier Opstel Plaats	1.13	Stroomvoorziening op locatie	2027	B4T	alle werktuigen op benzine, 4takt	3,024	6,04052839	0
{C4DCAF9D-F1A4-4507-AB38-9AA528F3FF74}	LineString	werkweg	eenheid/m	372	11	Opruimen werkweg, gemiddelde lengte	11.1	Opnemen rijplaten	2028	SV75560DSJ	Stage-V, >= 2019 , 75-560 kW, diesel, SCR: ja	12,4	165,84517	9,9507102
{C4DCAF9D-F1A4-4507-AB38-9AA528F3FF74}	LineString	werkweg	eenheid/m	372	11	Opruimen werkweg, gemiddelde lengte	11.2	Transport rijplaten	2028	ZUT	Zware utiliteitsvoertuigen (meer dan 6L cilinderinhoud) op diesel	2,571428571	76,28454103	0
{C4DCAF9D-F1A4-4507-AB38-9AA528F3FF74}	LineString	werkweg	eenheid/m	372	11	Opruimen werkweg, gemiddelde lengte	11.3	Opnemen houtsnippers	2028	SV75560DSJ	Stage-V, >= 2019 , 75-560 kW, diesel, SCR: ja	12,4	138,6507303	8,319043819
{C4DCAF9D-F1A4-4507-AB38-9AA528F3FF74}	LineString	werkweg	eenheid/m	372	11	Opruimen werkweg, gemiddelde lengte	11.4	Opnemen houtsnippers	2028	SV75560DSJ	Stage-V, >= 2019 , 75-560 kW, diesel, SCR: ja	12,4	165,84517	9,9507102
{C4DCAF9D-F1A4-4507-AB38-9AA528F3FF74}	LineString	werkweg	eenheid/m	372	11	Opruimen werkweg, gemiddelde lengte	11.5	Afvoer houtsnippers	2028	SV75560DSJ	Stage-V, >= 2019 , 75-560 kW, diesel, SCR: ja	14,14285714	155,1845345	9,311072067
{C4DCAF9D-F1A4-4507-AB38-9AA528F3FF74}	LineString	werkweg	eenheid/m	372	11	Opruimen werkweg, gemiddelde lengte	11.6	Leverantie grond (t.g.v. zetting)	2028	ZUT	Zware utiliteitsvoertuigen (meer dan 6L cilinderinhoud) op diesel	3,72	110,3583027	0
{C4DCAF9D-F1A4-4507-AB38-9AA528F3FF74}	LineString	werkweg	eenheid/m	372	11	Opruimen werkweg, gemiddelde lengte	11.7	Terugbrengen leeflaag in oude staat + verwerken zetting	2028	SV75560DSJ	Stage-V, >= 2019 , 75-560 kW, diesel, SCR: ja	6,2	69,32536516	4,15952191
{C4DCAF9D-F1A4-4507-AB38-9AA528F3FF74}	LineString	werkweg	eenheid/m	372	11	Opruimen werkweg, gemiddelde lengte	11.8	Inzaaien terrein	2028	SV75560DSJ	Stage-V, >= 2019 , 75-560 kW, diesel, SCR: ja	6,2	68,03039187	4,081823512
{C4DCAF9D-F1A4-4507-AB38-9AA528F3FF74}	LineString	werkweg	eenheid/m	372	11	Opruimen werkweg, gemiddelde lengte	11.9	Vervoersbewegingen personeel	2028	B4T	alle werktuigen op benzine, 4takt	2,571428571	27,14119854	0
{C4DCAF9D-F1A4-4507-AB38-9AA528F3FF74}	LineString	werkweg	eenheid/m	372	11	Opruimen werkweg, gemiddelde lengte	11.10	Aan- en afvoer materieelstukken	2028	ZUT	Zware utiliteitsvoertuigen (meer dan 6L cilinderinhoud) op diesel	1,714285714	54,79498924	0
{C4DCAF9D-F1A4-4507-AB38-9AA528F3FF74}	LineString	werkweg	eenheid/m	372	11	Opruimen werkweg, gemiddelde lengte	11.11	Stroomvoorziening op locatie	2028	B4T	alle werktuigen op benzine, 4takt	3,024	6,04052839	0
{517BC4A4-036D-4388-B6EF-60DEDA7AA423}	LineString	werkweg	eenheid/m	351	1	Aanbrengen werkwegen en Lier Opstel Plaats	1.1	Aan- en afvoer materieelstukken	2027	ZUT	Zware utiliteitsvoertuigen (meer dan 6L cilinderinhoud) op diesel	1,617511521	51,70172371	0
{517BC4A4-036D-4388-B6EF-60DEDA7AA423}	LineString	werkweg	eenheid/m	351	1	Aanbrengen werkwegen en Lier Opstel Plaats	1.2	Aan- en afvoer materiaal	2027	ZUT	Zware utiliteitsvoertuigen (meer dan 6L cilinderinhoud) op diesel	1,617511521	47,9854371	0
{517BC4A4-036D-4388-B6EF-60DEDA7AA423}	LineString	werkweg	eenheid/m	351	1	Aanbrengen werkwegen en Lier Opstel Plaats	1.3	Maaien terrein	2027	SV75560DSJ	Stage-V, >= 2019 , 75-560 kW, diesel, SCR: ja	3,51	38,51397992	2,310838795
{517BC4A4-036D-4388-B6EF-60DEDA7AA423}	LineString	werkweg	eenheid/m	351	1	Aanbrengen werkwegen en Lier Opstel Plaats	1.4	Aanbrengen gronddoek	2027	SV75560DSJ	Stage-V, >= 2019 , 75-560 kW, diesel, SCR: ja	3,51	39,24710189	2,354826113
{517BC4A4-036D-4388-B6EF-60DEDA7AA423}	LineString	werkweg	eenheid/m	351	1	Aanbrengen werkwegen en Lier Opstel Plaats	1.5	Aanbrengen gronddoek	2027	SV75560DSJ	Stage-V, >= 2019 , 75-560 kW, diesel, SCR: ja	3,51	46,9448828	2,816692968
{517BC4A4-036D-4388-B6EF-60DEDA7AA423}	LineString	werkweg	eenheid/m	351	1	Aanbrengen werkwegen en Lier Opstel Plaats	1.6	Leveren houtsnippers	2027	SV75560DSJ	Stage-V, >= 2019 , 75-560 kW, diesel, SCR: ja	8,896313364	97,61607813	5,856964688
{517BC4A4-036D-4388-B6EF-60DEDA7AA423}	LineString	werkweg	eenheid/m	351	1	Aanbrengen werkwegen en Lier Opstel Plaats	1.7	Aanbrengen houtsnippers	2027	SV75560DSJ	Stage-V, >= 2019 , 75-560 kW, diesel, SCR: ja	11,7	130,823673	7,849420378
{517BC4A4-036D-4388-B6EF-60DEDA7AA423}	LineString	werkweg	eenheid/m	351	1	Aanbrengen werkwegen en Lier Opstel Plaats	1.8	Aanbrengen houtsnippers	2027	SV75560DSJ	Stage-V, >= 2019 , 75-560 kW, diesel, SCR: ja	11,7	156,4829427	9,38897656
{517BC4A4-036D-4388-B6EF-60DEDA7AA423}	LineString	werkweg	eenheid/m	351	1	Aanbrengen werkwegen en Lier Opstel Plaats	1.9	Leverantie rijplaten (afmeting 6x1,80 en 25 stuk op auto)	2027	ZUT	Zware utiliteitsvoertuigen (meer dan 6L cilinderinhoud) op diesel	4,852534562	143,9563113	0
{517BC4A4-036D-4388-B6EF-60DEDA7AA423}	LineString	werkweg	eenheid/m	351	1	Aanbrengen werkwegen en Lier Opstel Plaats	1.10	Uitrijden rijplaten	2027	SV75560DSJ	Stage-V, >= 2019 , 75-560 kW, diesel, SCR: ja	11,7	156,4829427	9,38897656
{517BC4A4-036D-4388-B6EF-60DEDA7AA423}	LineString	werkweg	eenheid/m	351	1	Aanbrengen werkwegen en Lier Opstel Plaats	1.11	Assistentie werkzaamheden	2027	SV75560DSJ	Stage-V, >= 2019 , 75-560 kW, diesel, SCR: ja	12,94009217	144,6897765	8,681386593
{517BC4A4-036D-4388-B6EF-60DEDA7AA423}	LineString	werkweg	eenheid/m	351	1	Aanbrengen werkwegen en Lier Opstel Plaats	1.12	Vervoersbewegingen personeel	2027	B4T	alle werktuigen op benzine, 4takt	2,426267281	25,60903411	0
{517BC4A4-036D-4388-B6EF-60DEDA7AA423}	LineString	werkweg	eenheid/m	351	1	Aanbrengen werkwegen en Lier Opstel Plaats	1.13	Stroomvoorziening op locatie	2027	B4T	alle werktuigen op benzine, 4takt	2,853290323	5,69953082	0
{517BC4A4-036D-4388-B6EF-60DEDA7AA423}	LineString	werkweg	eenheid/m	351	11	Opruimen werkweg, gemiddelde lengte	11.1	Opnemen rijplaten	2028	SV75560DSJ	Stage-V, >= 2019 , 75-560 kW, diesel, SCR: ja	11,7	156,4829427	9,38897656
{517BC4A4-036D-4388-B6EF-60DEDA7AA423}	LineString	werkweg	eenheid/m	351	11	Opruimen werkweg, gemiddelde lengte	11.2	Transport rijplaten	2028	ZUT	Zware utiliteitsvoertuigen (meer dan 6L cilinderinhoud) op diesel	2,426267281	71,97815565	0
{517BC4A4-036D-4388-B6EF-60DEDA7AA423}	LineString	werkweg	eenheid/m	351	11	Opruimen werkweg, gemiddelde lengte	11.3	Opnemen houtsnippers	2028	SV75560DSJ	Stage-V, >= 2019 , 75-560 kW, diesel, SCR: ja	11,7	130,823673	7,849420378
{517BC4A4-036D-4388-B6EF-60DEDA7AA423}	LineString	werkweg	eenheid/m	351	11	Opruimen werkweg, gemiddelde lengte	11.4	Opnemen houtsnippers	2028	SV75560DSJ	Stage-V, >= 2019 , 75-560 kW, diesel, SCR: ja	11,7	156,4829427	9,38897656
{517BC4A4-036D-4388-B6EF-60DEDA7AA423}	LineString	werkweg	eenheid/m	351	11	Opruimen werkweg, gemiddelde lengte	11.5	Afvoer houtsnippers	2028	SV75560DSJ	Stage-V, >= 2019 , 75-560 kW, diesel, SCR: ja	13,34447005	146,4241172	8,785447031
{517BC4A4-036D-4388-B6EF-60DEDA7AA423}	LineString	werkweg	eenheid/m	351	11	Opruimen werkweg, gemiddelde lengte	11.6	Leverantie grond (t.g.v. zetting)	2028	ZUT	Zware utiliteitsvoertuigen (meer dan 6L cilinderinhoud) op diesel	3,51	104,1283985	0
{517BC4A4-036D-4388-B6EF-60DEDA7AA423}	LineString	werkweg	eenheid/m	351	11	Opruimen werkweg, gemiddelde lengte	11.7	Terugbrengen leeflaag in oude staat + verwerken zetting	2028	SV75560DSJ	Stage-V, >= 2019 , 75-560 kW, diesel, SCR: ja	5,85	65,41183648	3,924710189
{517BC4A4-036D-4388-B6EF-60DEDA7AA423}	LineString	werkweg	eenheid/m	351	11	Opruimen werkweg, gemiddelde lengte	11.8	Inzaaien terrein	2028	SV75560DSJ	Stage-V, >= 2019 , 75-560 kW, diesel, SCR: ja	5,85	64,18996653	3,851397992
{517BC4A4-036D-4388-B6EF-60DEDA7AA423}	LineString	werkweg	eenheid/m	351	11	Opruimen werkweg, gemiddelde lengte	11.9	Vervoersbewegingen personeel	2028	B4T	alle werktuigen op benzine, 4takt	2,426267281	25,60903411	0
{517BC4A4-036D-4388-B6EF-60DEDA7AA423}	LineString	werkweg	eenheid/m	351	11	Opruimen werkweg, gemiddelde lengte	11.10	Aan- en afvoer materieelstukken	2028	ZUT	Zware utiliteitsvoertuigen (meer dan 6L cilinderinhoud) op diesel	1,617511521	51,70172371	0
{517BC4A4-036D-4388-B6EF-60DEDA7AA423}	LineString	werkweg	eenheid/m	351	11	Opruimen werkweg, gemiddelde lengte	11.11	Stroomvoorziening op locatie	2028	B4T	alle werktuigen op benzine, 4takt	2,853290323	5,69953082	0
{441322A9-A0C1-443E-B198-3213288DD8D2}	LineString	werkweg	eenheid/m	65	1	Aanbrengen werkwegen en Lier Opstel Plaats	1.1	Aan- en afvoer materieelstukken	2027	ZUT	Zware utiliteitsvoertuigen (meer dan 6L cilinderinhoud) op diesel	0,299539171	9,57439328	0
{441322A9-A0C1-443E-B198-3213288DD8D2}	LineString	werkweg	eenheid/m	65	1	Aanbrengen werkwegen en Lier Opstel Plaats	1.2	Aan- en afvoer materiaal	2027	ZUT	Zware utiliteitsvoertuigen (meer dan 6L cilinderinhoud) op diesel	0,299539171	8,886192055	0
{441322A9-A0C1-443E-B198-3213288DD8D2}	LineString	werkweg	eenheid/m	65	1	Aanbrengen werkwegen en Lier Opstel Plaats	1.3	Maaien terrein	2027	SV75560DSJ	Stage-V, >= 2019 , 75-560 kW, diesel, SCR: ja	0,65	7,132218503	0,42793311
{441322A9-A0C1-443E-B198-3213288DD8D2}	LineString	werkweg	eenheid/m	65	1	Aanbrengen werkwegen en Lier Opstel Plaats	1.4	Aanbrengen gronddoek	2027	SV75560DSJ	Stage-V, >= 2019 , 75-560 kW, diesel, SCR: ja	0,65	7,267981831	0,43607891
{441322A9-A0C1-443E-B198-3213288DD8D2}	LineString	werkweg	eenheid/m	65	1	Aanbrengen werkwegen en Lier Opstel Plaats	1.5	Aanbrengen gronddoek	2027	SV75560DSJ	Stage-V, >= 2019 , 75-560 kW, diesel, SCR: ja	0,65	8,693496815	0,521609809
{441322A9-A0C1-443E-B198-3213288DD8D2}	LineString	werkweg	eenheid/m	65	1	Aanbrengen werkwegen en Lier Opstel Plaats	1.6	Leveren houtsnippers	2027	SV75560DSJ	Stage-V, >= 2019 , 75-560 kW, diesel, SCR: ja	1,647465438	18,0770515	1,08462309
{441322A9-A0C1-443E-B198-3213288DD8D2}	LineString	werkweg	eenheid/m	65	1	Aanbrengen werkwegen en Lier Opstel Plaats	1.7	Aanbrengen houtsnippers	2027	SV75560DSJ	Stage-V, >= 2019 , 75-560 kW, diesel, SCR: ja	2,166666667	24,2266061	1,453596366
{441322A9-A0C1-443E-B198-3213288DD8D2}	LineString	werkweg	eenheid/m	65	1	Aanbrengen werkwegen en Lier Opstel Plaats	1.8	Aanbrengen houtsnippers	2027	SV75560DSJ	Stage-V, >= 2019 , 75-560 kW, diesel, SCR: ja	2,166666667	28,97832272	1,738699363
{441322A9-A0C1-443E-B198-3213288DD8D2}	LineString	werkweg	eenheid/m	65	1	Aanbrengen werkwegen en Lier Opstel Plaats	1.9	Leverantie rijplaten (afmeting 6x1,80 en 25 stuk op auto)	2027	ZUT	Zware utiliteitsvoertuigen (meer dan 6L cilinderinhoud) op diesel	0,898617512	26,65857617	0
{441322A9-A0C1-443E-B198-3213288DD8D2}	LineString	werkweg	eenheid/m	65	1	Aanbrengen werkwegen en Lier Opstel Plaats	1.10	Uitrijden rijplaten	2027	SV75560DSJ	Stage-V, >= 2019 , 75-560 kW, diesel, SCR: ja	2,166666667	28,97832272	1,738699363
{441322A9-A0C1-443E-B198-3213288DD8D2}	LineString	werkweg	eenheid/m	65	1	Aanbrengen werkwegen en Lier Opstel Plaats	1.11	Assistentie werkzaamheden	2027	SV75560DSJ	Stage-V, >= 2019 , 75-560 kW, diesel, SCR: ja	2,396313364	26,79440306	1,607664184
{441322A9-A0C1-443E-B198-3213288DD8D2}	LineString	werkweg	eenheid/m	65	1	Aanbrengen werkwegen en Lier Opstel Plaats	1.12	Vervoersbewegingen personeel	2027	B4T	alle werktuigen op benzine, 4takt	0,449308756	4,742413723	0
{441322A9-A0C1-443E-B198-3213288DD8D2}	LineString	werkweg	eenheid/m	65	1	Aanbrengen werkwegen en Lier Opstel Plaats	1.13	Stroomvoorziening op locatie	2027	B4T	alle werktuigen op benzine, 4takt	0,528387097	1,05546867	0
{441322A9-A0C1-443E-B198-3213288DD8D2}	LineString	werkweg	eenheid/m	65	11	Opruimen werkweg, gemiddelde lengte	11.1	Opnemen rijplaten	2028	SV75560DSJ	Stage-V, >= 2019 , 75-560 kW, diesel, SCR: ja	2,166666667	28,97832272	1,738699363
{441322A9-A0C1-443E-B198-3213288DD8D2}	LineString	werkweg	eenheid/m	65	11	Opruimen werkweg, gemiddelde lengte	11.2	Transport rijplaten	2028	ZUT	Zware utiliteitsvoertuigen (meer dan 6L cilinderinhoud) op diesel	0,449308756	13,32928808	0
{441322A9-A0C1-443E-B198-3213288DD8D2}	LineString	werkweg	eenheid/m	65	11	Opruimen werkweg, gemiddelde lengte	11.3	Opnemen houtsnippers	2028	SV75560DSJ	Stage-V, >= 2019 , 75-560 kW, diesel, SCR: ja	2,166666667	24,2266061	1,453596366
{441322A9-A0C1-443E-B198-3213288DD8D2}	LineString	werkweg	eenheid/m	65	11	Opruimen werkweg, gemiddelde lengte	11.4	Opnemen houtsnippers	2028	SV75560DSJ	Stage-V, >= 2019 , 75-560 kW, diesel, SCR: ja	2,166666667	28,97832272	1,738699363
{441322A9-A0C1-443E-B198-3213288DD8D2}	LineString	werkweg	eenheid/m	65	11	Opruimen werkweg, gemiddelde lengte	11.5	Afvoer houtsnippers	2028	SV75560DSJ	Stage-V, >= 2019 , 75-560 kW, diesel, SCR: ja	2,471198157	27,11557726	1,626934635
{441322A9-A0C1-443E-B198-3213288DD8D2}	LineString	werkweg	eenheid/m	65	11	Opruimen werkweg, gemiddelde lengte	11.6	Leverantie grond (t.g.v. zetting)	2028	ZUT	Zware utiliteitsvoertuigen (meer dan 6L cilinderinhoud) op diesel	0,65	19,28303676	0
{441322A9-A0C1-443E-B198-3213288DD8D2}	LineString	werkweg	eenheid/m	65	11	Opruimen werkweg, gemiddelde lengte	11.7	Terugbrengen leeflaag in oude staat + verwerken zetting	2028	SV75560DSJ	Stage-V, >= 2019 , 75-560 kW, diesel, SCR: ja	1,083333333	12,11330305	0,726798183
{441322A9-A0C1-443E-B198-3213288DD8D2}	LineString	werkweg	eenheid/m	65	11	Opruimen werkweg, gemiddelde lengte	11.8	Inzaaien terrein	2028	SV75560DSJ	Stage-V, >= 2019 , 75-560 kW, diesel, SCR: ja	1,083333333	11,88703084	0,71322185
{441322A9-A0C1-443E-B198-3213288DD8D2}	LineString	werkweg	eenheid/m	65	11	Opruimen werkweg, gemiddelde lengte	11.9	Vervoersbewegingen personeel	2028	B4T	alle werktuigen op benzine, 4takt	0,449308756	4,742413723	0
{441322A9-A0C1-443E-B198-3213288DD8D2}	LineString	werkweg	eenheid/m	65	11	Opruimen werkweg, gemiddelde lengte	11.10	Aan- en afvoer materieelstukken	2028	ZUT	Zware utiliteitsvoertuigen (meer dan 6L cilinderinhoud) op diesel	0,299539171	9,57439328	0

{441322A9-A0C1-443E-B198-3213288DD8D2}	LineString	werkweg	eenheid/m	65	11	Opruimen werkweg, gemiddelde lengte	11.11	Stroomvoorziening op locatie	2028	B4T	alle werktuigen op benzine, 4takt	0,528387097	1,05546867	0
{48D48EDE-53B0-45B8-A735-B424E8DA2791}	LineString	werkweg	eenheid/m	259	1	Aanbrengen werkwegen en Lier Opstel Plaats	1.1	Aan- en afvoer materieelstukken	2027	ZUT	Zware utiliteitsvoertuigen (meer dan 6L cilinderinhoud) op diesel	1,193548387	38,15027476	0
{48D48EDE-53B0-45B8-A735-B424E8DA2791}	LineString	werkweg	eenheid/m	259	1	Aanbrengen werkwegen en Lier Opstel Plaats	1.2	Aan- en afvoer materiaal	2027	ZUT	Zware utiliteitsvoertuigen (meer dan 6L cilinderinhoud) op diesel	1,193548387	35,40805757	0
{48D48EDE-53B0-45B8-A735-B424E8DA2791}	LineString	werkweg	eenheid/m	259	1	Aanbrengen werkwegen en Lier Opstel Plaats	1.3	Maaien terrein	2027	SV75560DSJ	Stage-V, >= 2019 , 75-560 kW, diesel, SCR: ja	2,59	28,41914757	1,705148854
{48D48EDE-53B0-45B8-A735-B424E8DA2791}	LineString	werkweg	eenheid/m	259	1	Aanbrengen werkwegen en Lier Opstel Plaats	1.4	Aanbrengen gronddoek	2027	SV75560DSJ	Stage-V, >= 2019 , 75-560 kW, diesel, SCR: ja	2,59	28,96011222	1,737606733
{48D48EDE-53B0-45B8-A735-B424E8DA2791}	LineString	werkweg	eenheid/m	259	1	Aanbrengen werkwegen en Lier Opstel Plaats	1.5	Aanbrengen gronddoek	2027	SV75560DSJ	Stage-V, >= 2019 , 75-560 kW, diesel, SCR: ja	2,59	34,64024115	2,078414469
{48D48EDE-53B0-45B8-A735-B424E8DA2791}	LineString	werkweg	eenheid/m	259	1	Aanbrengen werkwegen en Lier Opstel Plaats	1.6	Leveren houtsnippers	2027	SV75560DSJ	Stage-V, >= 2019 , 75-560 kW, diesel, SCR: ja	6,564516129	72,03009753	4,321805852
{48D48EDE-53B0-45B8-A735-B424E8DA2791}	LineString	werkweg	eenheid/m	259	1	Aanbrengen werkwegen en Lier Opstel Plaats	1.7	Aanbrengen houtsnippers	2027	SV75560DSJ	Stage-V, >= 2019 , 75-560 kW, diesel, SCR: ja	8,633333333	96,5337074	5,792022444
{48D48EDE-53B0-45B8-A735-B424E8DA2791}	LineString	werkweg	eenheid/m	259	1	Aanbrengen werkwegen en Lier Opstel Plaats	1.8	Aanbrengen houtsnippers	2027	SV75560DSJ	Stage-V, >= 2019 , 75-560 kW, diesel, SCR: ja	8,633333333	115,4674705	6,928048231
{48D48EDE-53B0-45B8-A735-B424E8DA2791}	LineString	werkweg	eenheid/m	259	1	Aanbrengen werkwegen en Lier Opstel Plaats	1.9	Leverantie rijplaten (afmeting 6x1,80 en 25 stuk op auto)	2027	ZUT	Zware utiliteitsvoertuigen (meer dan 6L cilinderinhoud) op diesel	3,580645161	106,2241727	0
{48D48EDE-53B0-45B8-A735-B424E8DA2791}	LineString	werkweg	eenheid/m	259	1	Aanbrengen werkwegen en Lier Opstel Plaats	1.10	Uitrijden rijplaten	2027	SV75560DSJ	Stage-V, >= 2019 , 75-560 kW, diesel, SCR: ja	8,633333333	115,4674705	6,928048231
{48D48EDE-53B0-45B8-A735-B424E8DA2791}	LineString	werkweg	eenheid/m	259	1	Aanbrengen werkwegen en Lier Opstel Plaats	1.11	Assistentie werkzaamheden	2027	SV75560DSJ	Stage-V, >= 2019 , 75-560 kW, diesel, SCR: ja	9,548387097	106,7653907	6,40592344
{48D48EDE-53B0-45B8-A735-B424E8DA2791}	LineString	werkweg	eenheid/m	259	1	Aanbrengen werkwegen en Lier Opstel Plaats	1.12	Vervoersbewegingen personeel	2027	B4T	alle werktuigen op benzine, 4takt	1,790322581	18,89669468	0
{48D48EDE-53B0-45B8-A735-B424E8DA2791}	LineString	werkweg	eenheid/m	259	1	Aanbrengen werkwegen en Lier Opstel Plaats	1.13	Stroomvoorziening op locatie	2027	B4T	alle werktuigen op benzine, 4takt	2,105419355	4,205636702	0
{48D48EDE-53B0-45B8-A735-B424E8DA2791}	LineString	werkweg	eenheid/m	259	11	Opruimen werkweg, gemiddelde lengte	11.1	Opnemen rijplaten	2028	SV75560DSJ	Stage-V, >= 2019 , 75-560 kW, diesel, SCR: ja	8,633333333	115,4674705	6,928048231
{48D48EDE-53B0-45B8-A735-B424E8DA2791}	LineString	werkweg	eenheid/m	259	11	Opruimen werkweg, gemiddelde lengte	11.2	Transport rijplaten	2028	ZUT	Zware utiliteitsvoertuigen (meer dan 6L cilinderinhoud) op diesel	1,790322581	53,11208636	0
{48D48EDE-53B0-45B8-A735-B424E8DA2791}	LineString	werkweg	eenheid/m	259	11	Opruimen werkweg, gemiddelde lengte	11.3	Opnemen houtsnippers	2028	SV75560DSJ	Stage-V, >= 2019 , 75-560 kW, diesel, SCR: ja	8,633333333	96,5337074	5,792022444
{48D48EDE-53B0-45B8-A735-B424E8DA2791}	LineString	werkweg	eenheid/m	259	11	Opruimen werkweg, gemiddelde lengte	11.4	Opnemen houtsnippers	2028	SV75560DSJ	Stage-V, >= 2019 , 75-560 kW, diesel, SCR: ja	8,633333333	115,4674705	6,928048231
{48D48EDE-53B0-45B8-A735-B424E8DA2791}	LineString	werkweg	eenheid/m	259	11	Opruimen werkweg, gemiddelde lengte	11.5	Afvoer houtsnippers	2028	SV75560DSJ	Stage-V, >= 2019 , 75-560 kW, diesel, SCR: ja	9,846774194	108,0451463	6,482708778
{48D48EDE-53B0-45B8-A735-B424E8DA2791}	LineString	werkweg	eenheid/m	259	11	Opruimen werkweg, gemiddelde lengte	11.6	Leverantie grond (t.g.v. zetting)	2028	ZUT	Zware utiliteitsvoertuigen (meer dan 6L cilinderinhoud) op diesel	2,59	76,83548493	0
{48D48EDE-53B0-45B8-A735-B424E8DA2791}	LineString	werkweg	eenheid/m	259	11	Opruimen werkweg, gemiddelde lengte	11.7	Terugbrengen leeflaag in oude staat + verwerken zetting	2028	SV75560DSJ	Stage-V, >= 2019 , 75-560 kW, diesel, SCR: ja	4,316666667	48,2668537	2,896011222
{48D48EDE-53B0-45B8-A735-B424E8DA2791}	LineString	werkweg	eenheid/m	259	11	Opruimen werkweg, gemiddelde lengte	11.8	Inzaaien terrein	2028	SV75560DSJ	Stage-V, >= 2019 , 75-560 kW, diesel, SCR: ja	4,316666667	47,36524595	2,841914757
{48D48EDE-53B0-45B8-A735-B424E8DA2791}	LineString	werkweg	eenheid/m	259	11	Opruimen werkweg, gemiddelde lengte	11.9	Vervoersbewegingen personeel	2028	B4T	alle werktuigen op benzine, 4takt	1,790322581	18,89669468	0
{48D48EDE-53B0-45B8-A735-B424E8DA2791}	LineString	werkweg	eenheid/m	259	11	Opruimen werkweg, gemiddelde lengte	11.10	Aan- en afvoer materieelstukken	2028	ZUT	Zware utiliteitsvoertuigen (meer dan 6L cilinderinhoud) op diesel	1,193548387	38,15027476	0
{48D48EDE-53B0-45B8-A735-B424E8DA2791}	LineString	werkweg	eenheid/m	259	11	Opruimen werkweg, gemiddelde lengte	11.11	Stroomvoorziening op locatie	2028	B4T	alle werktuigen op benzine, 4takt	2,105419355	4,205636702	0
{82D9AF05-96CB-49FB-BBE6-9BFC531DD152}	LineString	werkweg	eenheid/m	5	1	Aanbrengen werkwegen en Lier Opstel Plaats	1.1	Aan- en afvoer materieelstukken	2027	ZUT	Zware utiliteitsvoertuigen (meer dan 6L cilinderinhoud) op diesel	0,023041475	0,736491791	0
{82D9AF05-96CB-49FB-BBE6-9BFC531DD152}	LineString	werkweg	eenheid/m	5	1	Aanbrengen werkwegen en Lier Opstel Plaats	1.2	Aan- en afvoer materiaal	2027	ZUT	Zware utiliteitsvoertuigen (meer dan 6L cilinderinhoud) op diesel	0,023041475	0,683553235	0
{82D9AF05-96CB-49FB-BBE6-9BFC531DD152}	LineString	werkweg	eenheid/m	5	1	Aanbrengen werkwegen en Lier Opstel Plaats	1.3	Maaien terrein	2027	SV75560DSJ	Stage-V, >= 2019 , 75-560 kW, diesel, SCR: ja	0,05	0,548632193	0,032917932
{82D9AF05-96CB-49FB-BBE6-9BFC531DD152}	LineString	werkweg	eenheid/m	5	1	Aanbrengen werkwegen en Lier Opstel Plaats	1.4	Aanbrengen gronddoek	2027	SV75560DSJ	Stage-V, >= 2019 , 75-560 kW, diesel, SCR: ja	0,05	0,559075525	0,033544532
{82D9AF05-96CB-49FB-BBE6-9BFC531DD152}	LineString	werkweg	eenheid/m	5	1	Aanbrengen werkwegen en Lier Opstel Plaats	1.5	Aanbrengen gronddoek	2027	SV75560DSJ	Stage-V, >= 2019 , 75-560 kW, diesel, SCR: ja	0,05	0,668730524	0,040123831
{82D9AF05-96CB-49FB-BBE6-9BFC531DD152}	LineString	werkweg	eenheid/m	5	1	Aanbrengen werkwegen en Lier Opstel Plaats	1.6	Leveren houtsnippers	2027	SV75560DSJ	Stage-V, >= 2019 , 75-560 kW, diesel, SCR: ja	0,126728111	1,390542423	0,083432545
{82D9AF05-96CB-49FB-BBE6-9BFC531DD152}	LineString	werkweg	eenheid/m	5	1	Aanbrengen werkwegen en Lier Opstel Plaats	1.7	Aanbrengen houtsnippers	2027	SV75560DSJ	Stage-V, >= 2019 , 75-560 kW, diesel, SCR: ja	0,166666667	1,863585085	0,111815105
{82D9AF05-96CB-49FB-BBE6-9BFC531DD152}	LineString	werkweg	eenheid/m	5	1	Aanbrengen werkwegen en Lier Opstel Plaats	1.8	Aanbrengen houtsnippers	2027	SV75560DSJ	Stage-V, >= 2019 , 75-560 kW, diesel, SCR: ja	0,166666667	2,229101747	0,133746105
{82D9AF05-96CB-49FB-BBE6-9BFC531DD152}	LineString	werkweg	eenheid/m	5	1	Aanbrengen werkwegen en Lier Opstel Plaats	1.9	Leverantie rijplaten (afmeting 6x1,80 en 25 stuk op auto)	2027	ZUT	Zware utiliteitsvoertuigen (meer dan 6L cilinderinhoud) op diesel	0,069124424	2,050659705	0
{82D9AF05-96CB-49FB-BBE6-9BFC531DD152}	LineString	werkweg	eenheid/m	5	1	Aanbrengen werkwegen en Lier Opstel Plaats	1.10	Uitrijden rijplaten	2027	SV75560DSJ	Stage-V, >= 2019 , 75-560 kW, diesel, SCR: ja	0,166666667	2,229101747	0,133746105
{82D9AF05-96CB-49FB-BBE6-9BFC531DD152}	LineString	werkweg	eenheid/m	5	1	Aanbrengen werkwegen en Lier Opstel Plaats	1.11	Assistentie werkzaamheden	2027	SV75560DSJ	Stage-V, >= 2019 , 75-560 kW, diesel, SCR: ja	0,184331797	2,061107928	0,123666476
{82D9AF05-96CB-49FB-BBE6-9BFC531DD152}	LineString	werkweg	eenheid/m	5	1	Aanbrengen werkwegen en Lier Opstel Plaats	1.12	Vervoersbewegingen personeel	2027	B4T	alle werktuigen op benzine, 4takt	0,034562212	0,364801056	0
{82D9AF05-96CB-49FB-BBE6-9BFC531DD152}	LineString	werkweg	eenheid/m	5	1	Aanbrengen werkwegen en Lier Opstel Plaats	1.13	Stroomvoorziening op locatie	2027	B4T	alle werktuigen op benzine, 4takt	0,040645161	0,081189898	0
{82D9AF05-96CB-49FB-BBE6-9BFC531DD152}	LineString	werkweg	eenheid/m	5	11	Opruimen werkweg, gemiddelde lengte	11.1	Opnemen rijplaten	2028	SV75560DSJ	Stage-V, >= 2019 , 75-560 kW, diesel, SCR: ja	0,166666667	2,229101747	0,133746105
{82D9AF05-96CB-49FB-BBE6-9BFC531DD152}	LineString	werkweg	eenheid/m	5	11	Opruimen werkweg, gemiddelde lengte	11.2	Transport rijplaten	2028	ZUT	Zware utiliteitsvoertuigen (meer dan 6L cilinderinhoud) op diesel	0,034562212	1,025329853	0
{82D9AF05-96CB-49FB-BBE6-9BFC531DD152}	LineString	werkweg	eenheid/m	5	11	Opruimen werkweg, gemiddelde lengte	11.3	Opnemen houtsnippers	2028	SV75560DSJ	Stage-V, >= 2019 , 75-560 kW, diesel, SCR: ja	0,166666667	1,863585085	0,111815105
{82D9AF05-96CB-49FB-BBE6-9BFC531DD152}	LineString	werkweg	eenheid/m	5	11	Opruimen werkweg, gemiddelde lengte	11.4	Opnemen houtsnippers	2028	SV75560DSJ	Stage-V, >= 2019 , 75-560 kW, diesel, SCR: ja	0,166666667	2,229101747	0,133746105
{82D9AF05-96CB-49FB-BBE6-9BFC531DD152}	LineString	werkweg	eenheid/m	5	11	Opruimen werkweg, gemiddelde lengte	11.5	Afvoer houtsnippers	2028	SV75560DSJ	Stage-V, >= 2019 , 75-560 kW, diesel, SCR: ja	0,190092166	2,085813635	0,125148818
{82D9AF05-96CB-49FB-BBE6-9BFC531DD152}	LineString	werkweg	eenheid/m	5	11	Opruimen werkweg, gemiddelde lengte	11.6	Leverantie grond (t.g.v. zetting)	2028	ZUT	Zware utiliteitsvoertuigen (meer dan 6L cilinderinhoud) op diesel	0,05	1,48331052	0
{82D9AF05-96CB-49FB-BBE6-9BFC531DD152}	LineString	werkweg	eenheid/m	5	11	Opruimen werkweg, gemiddelde lengte	11.7	Terugbrengen leeflaag in oude staat + verwerken zetting	2028	SV75560DSJ	Stage-V, >= 2019 , 75-560 kW, diesel, SCR: ja	0,083333333	0,931792542	0,055907553
{82D9AF05-96CB-49FB-BBE6-9BFC531DD152}	LineString	werkweg	eenheid/m	5	11	Opruimen werkweg, gemiddelde lengte	11.8	Inzaaien terrein	2028	SV75560DSJ	Stage-V, >= 2019 , 75-560 kW, diesel, SCR: ja	0,083333333	0,914386988	0,054863219
{82D9AF05-96CB-49FB-BBE6-9BFC531DD152}	LineString	werkweg	eenheid/m	5	11	Opruimen werkweg, gemiddelde lengte	11.9	Vervoersbewegingen personeel	2028	B4T	alle werktuigen op benzine, 4takt	0,034562212	0,364801056	0
{82D9AF05-96CB-49FB-BBE6-9BFC531DD152}	LineString	werkweg	eenheid/m	5	11	Opruimen werkweg, gemiddelde lengte	11.10	Aan- en afvoer materieelstukken	2028	ZUT	Zware utiliteitsvoertuigen (meer dan 6L cilinderinhoud) op diesel	0,023041475	0,736491791	0
{82D9AF05-96CB-49FB-BBE6-9BFC531DD152}	LineString	werkweg	eenheid/m	5	11	Opruimen werkweg, gemiddelde lengte	11.11	Stroomvoorziening op locatie	2028	B4T	alle werktuigen op benzine, 4takt	0,040645161	0,081189898	0
{C3FB01DD-9670-4438-84F4-69CEFD26674A}	LineString	werkweg	eenheid/m	134	1	Aanbrengen werkwegen en Lier Opstel Plaats	1.1	Aan- en afvoer materieelstukken	2027	ZUT	Zware utiliteitsvoertuigen (meer dan 6L cilinderinhoud) op diesel	0,617511521	19,73797999	0
{C3FB01DD-9670-4438-84F4-69CEFD26674A}	LineString	werkweg	eenheid/m	134	1	Aanbrengen werkwegen en Lier Opstel Plaats	1.2	Aan- en afvoer materiaal	2027	ZUT	Zware utiliteitsvoertuigen (meer dan 6L cilinderinhoud) op diesel	0,617511521	18,3192267	0
{C3FB01DD-9670-4438-84F4-69CEFD26674A}	LineString	werkweg	eenheid/m	134	1	Aanbrengen werkwegen en Lier Opstel Plaats	1.3	Maaien terrein	2027	SV75560DSJ	Stage-V, >= 2019 , 75-560 kW, diesel, SCR: ja	1,34	14,70334276	0,882200566
{C3FB01DD-9670-4438-84F4-69CEFD26674A}	LineString	werkweg	eenheid/m	134	1	Aanbrengen werkwegen en Lier Opstel Plaats	1.4	Aanbrengen gronddoek	2027	SV75560DSJ	Stage-V, >= 2019 , 75-560 kW, diesel, SCR: ja	1,34	14,98322408	0,898993445
{C3FB01DD-9670-4438-84F4-69CEFD26674A}	LineString	werkweg	eenheid/m	134	1	Aanbrengen werkwegen en Lier Opstel Plaats	1.5	Aanbrengen gronddoek	2027	SV75560DSJ	Stage-V, >= 2019 , 75-560 kW, diesel, SCR: ja	1,34	17,92197805	1,075318683
{C3FB01DD-9670-4438-84F4-69CEFD26674A}	LineString	werkweg	eenheid/m	134	1	Aanbrengen werkwegen en Lier Opstel Plaats	1.6	Leveren houtsnippers	2027	SV75560DSJ	Stage-V, >= 2019 , 75-560 kW, diesel, SCR: ja	3,396313364	37,26653695	2,235992217
{C3FB01DD-9670-4438-84F4-69CEFD26674A}	LineString	werkweg	eenheid/m	134	1	Aanbrengen werkwegen en Lier Opstel Plaats	1.7	Aanbrengen houtsnippers	2027	SV75560DSJ	Stage-V, >= 2019 , 75-560 kW, diesel, SCR: ja	4,466666667	49,94408028	2,996644817
{C3FB01DD-9670-4438-84F4-69CEFD26674A}	LineString	werkweg	eenheid/m	134	1	Aanbrengen werkwegen en Lier Opstel Plaats	1.8	Aanbrengen houtsnippers	2027	SV75560DSJ	Stage-V, >= 2019 , 75-560 kW, diesel, SCR: ja	4,466666667	59,73992683	3,58439561
{C3FB01DD-9670-4438-84F4-69CEFD26674A}	LineString	werkweg	eenheid/m	134	1	Aanbrengen werkwegen en Lier Opstel Plaats	1.9	Leverantie rijplaten (afmeting 6x1,80 en 25 stuk op auto)	2027	ZUT	Zware utiliteitsvoertuigen (meer dan 6L cilinderinhoud) op diesel	1,852534562	54,95768009	0
{C3FB01DD-9670-4438-84F4-69CEFD26674A}	LineString	werkweg	eenheid/m	134	1	Aanbrengen werkwegen en Lier Opstel Plaats	1.10	Uitrijden rijplaten	2027	SV75560DSJ	Stage-V, >= 2019 , 75-560 kW, diesel, SCR: ja	4,466666667	59,73992683	3,58439561
{C3FB01DD-9670-4438-84F4-69CEFD26674A}	LineString	werkweg	eenheid/m	134	1	Aanbrengen werkwegen en Lier Opstel Plaats	1.11	Assistentie werkzaamheden	2027	SV75560DSJ	Stage-V, >= 2019 , 75-560 kW, diesel, SCR: ja	4,940092166	55,23769247	3,314261548
{C3FB01DD-9670-4438-84F4-69CEFD26674A}	LineString	werkweg	eenheid/m	134	1	Aanbrengen werkwegen en Lier Opstel Plaats	1.12	Vervoersbewegingen personeel	2027	B4T	alle werktuigen op benzine, 4takt	0,926267281	9,776668291	0
{C3FB01DD-9670-4438-84F4-69CEFD26674A}	LineString	werkweg	eenheid/m	134	1	Aanbrengen werkwegen en Lier Opstel Plaats	1.13	Stroomvoorziening op locatie	2027	B4T	alle werktuigen op benzine, 4takt	1,089290323	2,175889259	0
{C3FB01DD-9670-4438-84F4-69CEFD26674A}	LineString	werkweg	eenheid/m	134	11	Opruimen werkweg, gemiddelde lengte	11.1	Opnemen rijplaten	2028	SV75560DSJ	Stage-V, >= 2019 , 75-560 kW, diesel, SCR: ja	4,466666667	59,73992683	3,58439561
{C3FB01DD-9670-4438-84F4-69CEFD26674A}	LineString	werkweg	eenheid/m	134	11	Opruimen werkweg, gemiddelde lengte	11.2	Transport rijplaten	2028	ZUT	Zware utiliteitsvoertuigen (meer dan 6L cilinderinhoud) op diesel	0,926267281	27,47884005	0
{C3FB01DD-9670-4438-84F4-69CEFD26674A}	LineString	werkweg	eenheid/m	134	11	Opruimen werkweg, gemiddelde lengte	11.3	Opnemen houtsnippers	2028	SV75560DSJ	Stage-V, >= 2019 , 75-560 kW, diesel, SCR: ja	4,466666667	49,94408028	2,996644817
{C3FB01DD-9670-4438-84F4-69CEFD26674A}	LineString	werkweg	eenheid/m	134	11	Opruimen werkweg, gemiddelde lengte	11.4	Opnemen houtsnippers	2028	SV75560DSJ	Stage-V, >= 2019 , 75-560 kW, diesel, SCR: ja	4,466666667	59,73992683	3,58439561
{C3FB01DD-9670-4438-84F4-69CEFD26674A}	LineString	werkweg	eenheid/m	134	11	Opruimen werkweg, gemiddelde lengte	11.5	Afvoer houtsnippers	2028	SV75560DSJ	Stage-V, >= 2019 , 75-560 kW, diesel, SCR: ja	5,094470046	55,89980542	3,353988325
{C3FB01DD-9670-4438-84F4-69CEFD26674A}	LineString	werkweg	eenheid/m	134	11	Opruimen werkweg, gemiddelde lengte	11.6	Leverantie grond (t.g.v. zetting)	2028	ZUT	Zware utiliteitsvoertuigen (meer dan 6L cilinderinhoud) op diesel	1,34	39,75272194	0
{C3FB01DD-9670-4438-84F4-69CEFD26674A}	LineString	werkweg	eenheid/m	134	11	Opruimen werkweg, gemiddelde lengte	11.7	Terugbrengen leeflaag in oude staat + verwerken zetting	2028	SV75560DSJ	Stage-V, >= 2019 , 75-560 kW, diesel, SCR: ja	2,233333333	24,97204014	1,498322408
{C3FB01DD-9670-4438-84F4-69CEFD26674A}	LineString	werkweg	eenheid/m	134	11	Opruimen werkweg, gemiddelde lengte	11.8	Inzaaien terrein	2028	SV75560DSJ	Stage-V, >= 2019 , 75-560 kW, diesel, SCR: ja	2,233333333	24,50557127	1,470334276
{C3FB01DD-9670-4438-84F4-69CEFD26674A}	LineString	werkweg	eenheid/m	134	11	Opruimen werkweg, gemiddelde lengte	11.9	Vervoersbewegingen personeel	2028	B4T	alle werktuigen op benzine, 4takt	0,926267281	9,776668291	0
{C3FB01DD-9670-4438-84F4-69CEFD26674A}	LineString	werkweg	eenheid/m	134	11	Opruimen werkweg, gemiddelde lengte	11.10	Aan- en afvoer materieelstukken	2028	ZUT	Zware utiliteitsvoertuigen (meer dan 6L cilinderinhoud) op diesel	0,617511521	19,73797999	0
{C3FB01DD-9670-4438-84F4-69CEFD26674A}	LineString	werkweg	eenheid/m	134	11	Opruimen werkweg, gemiddelde lengte	11.11	Stroomvoorziening op locatie	2028	B4T	alle werktuigen op benzine, 4takt	1,089290323	2,175889259	0
{A6DDA46E-8C34-4E49-BD6A-9A9E25D87793}	LineString	werkweg	eenheid/m	485	1	Aanbrengen werkwegen en Lier Opstel Plaats	1.1	Aan- en afvoer materieelstukken	2027	ZUT	Zware utiliteitsvoertuigen (meer dan 6L cilinderinhoud) op diesel	2,235023041	71,43970371	0
{A6DDA46E-8C34-4E49-BD6A-9A9E25D87793}	LineString	werkweg	eenheid/m	485	1	Aanbrengen werkwegen en Lier Opstel Plaats	1.2	Aan- en afvoer materiaal	2027	ZUT	Zware utiliteitsvoertuigen (meer dan 6L cilinderinhoud) op diesel	2,235023041	66,3046638	0
{A6DDA46E-8C34-4E49-BD6A-9A9E25D87793}	LineString	werkweg	eenheid/m	485	1	Aanbrengen werkwegen en Lier Opstel Plaats	1.3	Maaien terrein	2027	SV75560DSJ	Stage-V, >= 2019 , 75-560 kW, diesel, SCR: ja	4,85	53,21732268	3,193039361
{A6DDA46E-8C34-4E49-BD6A-9A9E25D87793}	LineString	werkweg	eenheid/m	485	1	Aanbrengen werkwegen en Lier Opstel Plaats	1.4	Aanbrengen gronddoek	2027	SV75560DSJ	Stage-V, >= 2019 , 75-560 kW, diesel, SCR: ja	4,85	54,23032597	3,253819558
{A6DDA46E-8C34-4E49-BD6A-9A9E25D87793}	LineString	werkweg	eenheid/m	485	1	Aanbrengen werkwegen en Lier Opstel Plaats	1.5	Aanbrengen gronddoek	2027	SV75560DSJ	Stage-V, >= 2019 , 75-560 kW, diesel, SCR: ja	4,85	64,86686085	3,892011651
{A6DDA46E-8C34-4E49-BD6A-9A9E25D87793}	LineString	werkweg	eenheid/m	485	1	Aanbrengen werkwegen en Lier Opstel Plaats	1.6	Leveren houtsnippers	2027	SV75560DSJ	Stage-V, >= 2019 , 75-560 kW, diesel, SCR: ja	12,29262673	134,8826151	8,092956904
{A6DDA46E-8C34-4E49-BD6A-9A9E25D87793}	LineString	werkweg	eenheid/m	485	1	Aanbrengen werkwegen en Lier Opstel Plaats	1.7	Aanbrengen houtsnippers	2027	SV75560DSJ	Stage-V, >= 2019 , 75-560 kW, diesel, SCR: ja	16,16666667	180,7677532	10,84606519
{A6DDA46E-8C34-4E49-BD6A-9A9E25D87793}	LineString	werkweg	eenheid/m	485	1	Aanbrengen werkwegen en Lier Opstel Plaats	1.8	Aanbrengen houtsnippers	2027	SV75560DSJ	Stage-V, >= 2019 , 75-560 kW, diesel, SCR: ja	16,16666667	216,2228695	12,97337217
{A6DDA46E-8C34-4E49-BD6A-9A9E25D87793}	LineString	werkweg	eenheid/m	485	1	Aanbrengen werkwegen en Lier Opstel Plaats	1.9	Leverantie rijplaten (afmeting 6x1,80 en 25 stuk op auto)	2027	ZUT	Zware utiliteitsvoertuigen (meer dan 6L cilinderinhoud) op diesel	6,705069124	198,9139914	0
{A6DDA46E-8C34-4E49-BD6A-9A9E25D87793}	LineString	werkweg	eenheid/m	485	1	Aanbrengen werkwegen en Lier Opstel Plaats	1.10	Uitrijden rijplaten	2027	SV75560DSJ	Stage-V, >= 2019 , 75-560 kW, diesel, SCR: ja	16,16666667	216,2228695	12,97337217
{A6DDA46E-8C34-4E49-BD6A-9A9E25D87793}	LineString	werkweg	eenheid/m	485	1	Aanbrengen werkwegen en Lier Opstel Plaats	1.11	Assistentie werkzaamheden	2027	SV75560DSJ	Stage-V, >= 2019 , 75-560 kW, diesel, SCR: ja	17,88018433	199,927469	11,99564814
{A6DDA46E-8C34-4E49-BD6A-9A9E25D87793}	LineString	werkweg	eenheid/m	485	1	Aanbrengen werkwegen en Lier Opstel Plaats	1.12	Vervoersbewegingen personeel	2027	B4T	alle werktuigen op benzine, 4takt	3,352534562	35,3857024	0
{A6DDA46E-8C34-4E49-BD6A-9A9E25D87793}	LineString	werkweg	eenheid/m	485	1	Aanbrengen werkwegen en Lier Opstel Plaats	1.13	Stroomvoorziening op locatie	2027	B4T	alle werktuigen op benzine, 4takt	3,942580645	7,875420078	0
{A6DDA46E-8C34-4E49-BD6A-9A9E25D87793}	LineString	werkweg	eenheid/m	485	11	Opruimen werkweg, gemiddelde lengte	11.1	Opnemen rijplaten	2028	SV75560DSJ	Stage-V, >= 2019 , 75-560 kW, diesel, SCR: ja	16,16666667	216,2228695	12,97337217
{A6DDA46E-8C34-4E49-BD6A-9A9E25D87793}	LineString	werkweg	eenheid/m	485	11	Opruimen werkweg, gemiddelde lengte	11.2	Transport rijplaten	2028	ZUT	Zware utiliteitsvoertuigen (meer dan 6L cilinderinhoud) op diesel	3,352534562	99,45699569	0
{A6DDA46E-8C34-4E49-BD6A-9A9E25D87793}	LineString	werkweg	eenheid/m	485	11	Opruimen werkweg, gemiddelde lengte	11.3	Opnemen houtsnippers	2028	SV75560DSJ	Stage-V, >= 2019 , 75-560 kW, diesel, SCR: ja	16,16666667	180,7677532	10,84606519
{A6DDA46E-8C34-4E49-BD6A-9A9E25D87793}	LineString	werkweg	eenheid/m	485	11	Opruimen werkweg, gemiddelde lengte	11.4	Opnemen houtsnippers	2028	SV75560DSJ	Stage-V, >= 2019 , 75-560 kW, diesel, SCR: ja	16,16666667	216,2228695	12,97337217
{A6DDA46E-8C34-4E49-BD6A-9A9E25D87793}	LineString	werkweg	eenheid/m	485	11	Opruimen werkweg, gemiddelde lengte	11.5	Afvoer houtsnippers	2028	SV75560DSJ	Stage-V, >= 2019 , 75-560 kW, diesel, SCR: ja	18,43894009	202,3239226	12,13943536
{A6DDA46E-8C34-4E49-BD6A-9A9E25D87793}	LineString	werkweg	eenheid/m	485	11	Opruimen werkweg, gemiddelde lengte	11.6	Leverantie grond (t.g.v. zetting)	2028	ZUT	Zware utiliteitsvoertuigen (meer dan 6L cilinderinhoud) op diesel	4,85	143,8811204	0
{A6DDA46E-8C34-4E49-BD6A-9A9E25D87793}	LineString	werkweg	eenheid/m	485	11	Opruimen werkweg, gemiddelde lengte	11.7	Terugbrengen leeflaag in oude staat + verwerken zetting	2028	SV75560DSJ	Stage-V, >= 2019 , 75-560 kW, diesel, SCR: ja	8,083333333	90,38387662	5,423032597
{A6DDA46E-8C34-4E49-BD6A-9A9E25D87793}	LineString	werkweg	eenheid/m	485	11	Opruimen werkweg, gemiddelde lengte	11.8	Inzaaien terrein	2028	SV75560DSJ	Stage-V, >= 2019 , 75-560 kW, diesel, SCR: ja	8,083333333	88,69553779	5,321732268
{A6DDA46E-8C34-4E49-BD6A-9A9E25D87793}	LineString	werkweg	eenheid/m	485	11	Opruimen werkweg, gemiddelde lengte	11.9	Vervoersbewegingen personeel	2028	B4T	alle werktuigen op benzine, 4takt	3,352534562	35,3857024	0
{A6DDA46E-8C34-4E49-BD6A-9A9E25D87793}	LineString	werkweg	eenheid/m	485	11	Opruimen werkweg, gemiddelde lengte	11.10	Aan- en afvoer materieelstukken	2028	ZUT	Zware utiliteitsvoertuigen (meer dan 6L cilinderinhoud) op diesel	2,235023041	71,43970371	0
{A6DDA46E-8C34-4E49-BD6A-9A9E25D87793}	LineString	werkweg	eenheid/m	485	11	Opruimen werkweg, gemiddelde lengte	11.11	Stroomvoorziening op locatie	2028	B4T	alle werktuigen op benzine, 4takt	3,942580645	7,875420078	0
{15C104CB-4977-4E32-95A7-E99827F1C98B}	LineString	werkweg	eenheid/m	125	1	Aanbrengen werkwegen en Lier Opstel Plaats	1.1	Aan- en afvoer materieelstukken	2027	ZUT	Zware utiliteitsvoertuigen (meer dan 6L cilinderinhoud) op diesel	0,576036866	18,41229477	0
{15C104CB-4977-4E32-95A7-E99827F1C98B}	LineString	werkweg	eenheid/m	125	1	Aanbrengen werkwegen en Lier Opstel Plaats	1.2	Aan- en afvoer materiaal	2027	ZUT	Zware utiliteitsvoertuigen (meer dan 6L cilinderinhoud) op diesel	0,576036866	17,08883088	0
{15C104CB-4977-4E32-95A7-E99827F1C98B}	LineString	werkweg	eenheid/m	125	1	Aanbrengen werkwegen en Lier Opstel Plaats	1.3	Maaien terrein	2027	SV75560DSJ	Stage-V, >= 2019 , 75-560 kW, diesel, SCR: ja	1,25	13,71580481	0,822948289
{15C104CB-4977-4E32-95A7-E99827F1C98B}	LineString	werkweg	eenheid/m	125	1	Aanbrengen werkwegen en Lier Opstel Plaats	1.4	Aanbrengen gronddoek	2027	SV75560DSJ	Stage-V, >= 2019 , 75-560 kW, diesel, SCR: ja	1,25	13,97688814	0,838613288
{15C104CB-4977-4E32-95A7-E99827F1C98B}	LineString	werkweg	eenheid/m	125	1	Aanbrengen werkwegen en Lier Opstel Plaats	1.5	Aanbrengen gronddoek	2027	SV75560DSJ	Stage-V, >= 2019 , 75-560 kW, diesel, SCR: ja	1,25	16,71826311	1,003095786
{15C104CB-4977-4E32-95A7-E99827F1C98B}	LineString	werkweg	eenheid/m	125	1	Aanbrengen werkwegen en Lier Opstel Plaats	1.6	Leveren houtsnippers	2027	SV75560DSJ	Stage-V, >= 2019 , 75-560 kW, diesel, SCR: ja	3,168202765	34,76356059	2,085813635
{15C104CB-4977-4E32-95A7-E99827F1C98B}	LineString	werkweg	eenheid/m	125	1	Aanbrengen werkwegen en Lier Opstel Plaats	1.7	Aanbrengen houtsnippers	2027	SV75560DSJ	Stage-V, >= 2019 , 75-560 kW, diesel, SCR: ja	4,166666667	46,58962712	2,795377627
{15C104CB-4977-4E32-95A7-E99827F1C98B}	LineString	werkweg	eenheid/m	125	1	Aanbrengen werkwegen en Lier Opstel Plaats	1.8	Aanbrengen houtsnippers	2027	SV75560DSJ	Stage-V, >= 2019 , 75-560 kW, diesel, SCR: ja	4,166666667	55,72754368	3,343652621
{15C104CB-4977-4E32-95A7-E99827F1C98B}	LineString	werkweg	eenheid/m	125	1	Aanbrengen werkwegen en Lier Opstel Plaats	1.9	Leverantie rijplaten (afmeting 6x1,80 en 25 stuk op auto)	2027	ZUT	Zware utiliteitsvoertuigen (meer dan 6L cilinderinhoud) op diesel	1,728110599	51,26649263	0
{15C104CB-4977-4E32-95A7-E99827F1C98B}	LineString	werkweg	eenheid/m	125	1	Aanbrengen werkwegen en Lier Opstel Plaats	1.10	Uitrijden rijplaten	2027	SV75560DSJ	Stage-V, >= 2019 , 75-560 kW, diesel, SCR: ja	4,166666667	55,72754368	3,343652621
{15C104CB-4977-4E32-95A7-E99827F1C98B}	LineString	werkweg	eenheid/m	125	1	Aanbrengen werkwegen en Lier Opstel Plaats	1.11	Assistentie werkzaamheden	2027	SV75560DSJ	Stage-V, >= 2019 , 75-560 kW, diesel, SCR: ja	4,608294931	51,5276982	3,091661892
{15C104CB-4977-4E32-95A7-E99827F1C98B}	LineString	werkweg	eenheid/m	125	1	Aanbrengen werkwegen en Lier Opstel Plaats	1.12	Vervoersbewegingen personeel	2027	B4T	alle werktuigen op benzine, 4takt	0,8640553	9,120026391	0
{15C104CB-4977-4E32-95A7-E99827F1C98B}	LineString	werkweg	eenheid/m	125	1	Aanbrengen werkwegen en Lier Opstel Plaats	1.13	Stroomvoorziening op locatie	2027	B4T	alle werktuigen op benzine, 4takt	1,016129032	2,029747443	0
{15C104CB-4977-4E32-95A7-E99827F1C98B}	LineString	werkweg	eenheid/m	125	11	Opruimen werkweg, gemiddelde lengte	11.1	Opnemen rijplaten	2028	SV75560DSJ	Stage-V, >= 2019 , 75-560 kW, diesel, SCR: ja	4,166666667	55,72754368	3,343652621
{15C104CB-4977-4E32-95A7-E99827F1C98B}	LineString	werkweg	eenheid/m	125	11	Opruimen werkweg, gemiddelde lengte	11.2	Transport rijplaten	2028	ZUT	Zware utiliteitsvoertuigen (meer dan 6L cilinderinhoud) op diesel	0,8640553	25,63324631	0
{15C104CB-4977-4E32-95A7-E99827F1C98B}	LineString	werkweg	eenheid/m	125	11	Opruimen werkweg, gemiddelde lengte	11.3	Opnemen houtsnippers	2028	SV75560DSJ	Stage-V, >= 2019 , 75-560 kW, diesel, SCR: ja	4,166666667	46,58962712	2,795377627
{15C104CB-4977-4E32-95A7-E99827F1C98B}	LineString	werkweg	eenheid/m	125	11	Opruimen werkweg, gemiddelde lengte	11.4	Opnemen houtsnippers	2028	SV75560DSJ	Stage-V, >= 2019 , 75-560 kW, diesel, SCR: ja	4,166666667	55,72754368	3,343652621
{15C104CB-4977-4E32-95A7-E99827F1C98B}	LineString	werkweg	eenheid/m	125	11	Opruimen werkweg, gemiddelde lengte	11.5	Afvoer houtsnippers	2028	SV75560DSJ	Stage-V, >= 2019 , 75-560 kW, diesel, SCR: ja	4,752304147	52,14534088	3,128720453
{15C104CB-4977-4E32-95A7-E99827F1C98B}	LineString	werkweg	eenheid/m	125	11	Opruimen werkweg, gemiddelde lengte	11.6	Leverantie grond (t.g.v. zetting)	2028	ZUT	Zware utiliteitsvoertuigen (meer dan 6L cilinderinhoud) op diesel	1,25	37,082763	0
{15C104CB-4977-4E32-95A7-E99827F1C98B}	LineString	werkweg	eenheid/m	125	11	Opruimen werkweg, gemiddelde lengte	11.7	Terugbrengen leeflaag in oude staat + verwerken zetting	2028	SV75560DSJ	Stage-V, >= 2019 , 75-560 kW, diesel, SCR: ja	2,083333333	23,29481356	1,397688814
{15C104CB-4977-4E32-95A7-E99827F1C98B}	LineString	werkweg	eenheid/m	125	11	Opruimen werkweg, gemiddelde lengte	11.8	Inzaaien terrein	2028	SV75560DSJ	Stage-V, >= 2019 , 75-560 kW, diesel, SCR: ja	2,083333333	22,85967469	1,371580481
{15C104CB-4977-4E32-95A7-E99827F1C98B}	LineString	werkweg	eenheid/m	125	11	Opruimen werkweg, gemiddelde lengte	11.9	Vervoersbewegingen personeel	2028	B4T	alle werktuigen op benzine, 4takt	0,8640553	9,120026391	0
{15C104CB-4977-4E32-95A7-E99827F1C98B}	LineString	werkweg	eenheid/m	125	11	Opruimen werkweg, gemiddelde lengte	11.10	Aan- en afvoer materieelstukken	2028	ZUT	Zware utiliteitsvoertuigen (meer dan 6L cilinderinhoud) op diesel	0,576036866	18,41229477	0
{15C104CB-4977-4E32-95A7-E99827F1C98B}	LineString	werkweg	eenheid/m	125	11	Opruimen werkweg, gemiddelde lengte	11.11	Stroomvoorziening op locatie	2028	B4T	alle werktuigen op benzine, 4takt	1,016129032	2,029747443	0
{E2AF3E9A-D54B-4C9C-9758-B3829B60A10D}	LineString	werkweg	eenheid/m	241	1	Aanbrengen werkwegen en Lier Opstel Plaats	1.1	Aan- en afvoer materieelstukken	2027	ZUT	Zware utiliteitsvoertuigen (meer dan 6L cilinderinhoud) op diesel	1,110599078	35,49890432	0
{E2AF3E9A-D54B-4C9C-9758-B3829B60A10D}	LineString	werkweg	eenheid/m	241	1	Aanbrengen werkwegen en Lier Opstel Plaats	1.2	Aan- en afvoer materiaal	2027	ZUT	Zware utiliteitsvoertuigen (meer dan 6L cilinderinhoud) op diesel	1,110599078	32,94726593	0
{E2AF3E9A-D54B-4C9C-9758-B3829B60A10D}	LineString	werkweg	eenheid/m	241	1	Aanbrengen werkwegen en Lier Opstel Plaats	1.3	Maaien terrein	2027	SV75560DSJ	Stage-V, >= 2019 , 75-560 kW, diesel, SCR: ja	2,41	26,44407168	1,586644301
{E2AF3E9A-D54B-4C9C-9758-B3829B60A10D}	LineString	werkweg	eenheid/m	241	1	Aanbrengen werkwegen en Lier Opstel Plaats	1.4	Aanbrengen gronddoek	2027	SV75560DSJ	Stage-V, >= 2019 , 75-560 kW, diesel, SCR: ja	2,41	26,94744033	1,61684642
{E2AF3E9A-D54B-4C9C-9758-B3829B60A10D}	LineString	werkweg	eenheid/m	241	1	Aanbrengen werkwegen en Lier Opstel Plaats	1.5	Aanbrengen gronddoek	2027	SV75560DSJ	Stage-V, >= 2019 , 75-560 kW, diesel, SCR: ja	2,41	32,23281127	1,933968676
{E2AF3E9A-D54B-4C9C-9758-B3829B60A10D}	LineString	werkweg	eenheid/m	241	1	Aanbrengen werkwegen en Lier Opstel Plaats	1.6	Leveren houtsnippers	2027	SV75560DSJ	Stage-V, >= 2019 , 75-560 kW, diesel, SCR: ja	6,108294931	67,02414481	4,021448689
{E2AF3E9A-D54B-4C9C-9758-B3829B60A10D}	LineString	werkweg	eenheid/m	241	1	Aanbrengen werkwegen en Lier Opstel Plaats	1.7	Aanbrengen houtsnippers	2027	SV75560DSJ	Stage-V, >= 2019 , 75-560 kW, diesel, SCR: ja	8,033333333	89,82480109	5,389488066
{E2AF3E9A-D54B-4C9C-9758-B3829B60A10D}	LineString	werkweg	eenheid/m	241	1	Aanbrengen werkwegen en Lier Opstel Plaats	1.8	Aanbrengen houtsnippers	2027	SV75560DSJ	Stage-V, >= 2019 , 75-560 kW, diesel, SCR: ja	8,033333333	107,4427042	6,446562253
{E2AF3E9A-D54B-4C9C-9758-B3829B60A10D}	LineString	werkweg	eenheid/m	241	1	Aanbrengen werkwegen en Lier Opstel Plaats	1.9	Leverantie rijplaten (afmeting 6x1,80 en 25 stuk op auto)	2027	ZUT	Zware utiliteitsvoertuigen (meer dan 6L cilinderinhoud) op diesel	3,331797235	98,84179778	0
{E2AF3E9A-D54B-4C9C-9758-B3829B60A10D}	LineString	werkweg	eenheid/m	241	1	Aanbrengen werkwegen en Lier Opstel Plaats	1.10	Uitrijden rijplaten	2027	SV75560DSJ	Stage-V, >= 2019 , 75-560 kW, diesel, SCR: ja	8,033333333	107,4427042	6,446562253
{E2AF3E9A-D54B-4C9C-9758-B3829B60A10D}	LineString	werkweg	eenheid/m	241	1	Aanbrengen werkwegen en Lier Opstel Plaats	1.11	Assistentie werkzaamheden	2027	SV75560DSJ	Stage-V, >= 2019 , 75-560 kW, diesel, SCR: ja	8,884792627	99,34540213	5,960724128
{E2AF3E9A-D54B-4C9C-9758-B3829B60A10D}	LineString	werkweg	eenheid/m	241	1	Aanbrengen werkwegen en Lier Opstel Plaats	1.12	Vervoersbewegingen personeel	2027	B4T	alle werktuigen op benzine, 4takt	1,665898618	17,58341088	0
{E2AF3E9A-D54B-4C9C-9758-B3829B60A10D}	LineString	werkweg	eenheid/m	241	1	Aanbrengen werkwegen en Lier Opstel Plaats	1.13	Stroomvoorziening op locatie	2027	B4T	alle werktuigen op benzine, 4takt	1,959096774	3,91335307	0
{E2AF3E9A-D54B-4C9C-9758-B3829B60A10D}	LineString	werkweg	eenheid/m	241	11	Opruimen werkweg, gemiddelde lengte	11.1	Opnemen rijplaten	2028	SV75560DSJ	Stage-V, >= 2019 , 75-560 kW, diesel, SCR: ja	8,033333333	107,4427042	6,446562253
{E2AF3E9A-D54B-4C9C-9758-B3829B60A10D}	LineString	werkweg	eenheid/m	241	11	Opruimen werkweg, gemiddelde lengte	11.2	Transport rijplaten	2028	ZUT	Zware utiliteitsvoertuigen (meer dan 6L cilinderinhoud) op diesel	1,665898618	49,42089889	0
{E2AF3E9A-D54B-4C9C-9758-B3829B60A10D}	LineString	werkweg	eenheid/m	241	11	Opruimen werkweg, gemiddelde lengte	11.3	Opnemen houtsnippers	2028	SV75560DSJ	Stage-V, >= 2019 , 75-560 kW, diesel, SCR: ja	8,033333333	89,82480109	5,389488066
{E2AF3E9A-D54B-4C9C-9758-B3829B60A10D}	LineString	werkweg	eenheid/m	241	11	Opruimen werkweg, gemiddelde lengte	11.4	Opnemen houtsnippers	2028	SV75560DSJ	Stage-V, >= 2019 , 75-560 kW, diesel, SCR: ja	8,033333333	107,4427042	6,446562253
{E2AF3E9A-D54B-4C9C-9758-B3829B60A10D}	LineString	werkweg	eenheid/m	241	11	Opruimen werkweg, gemiddelde lengte	11.5	Afvoer houtsnippers	2028	SV75560DSJ	Stage-V, >= 2019 , 75-560 kW, diesel, SCR: ja	9,162442396	100,5362172	6,032173033
{E2AF3E9A-D54B-4C9C-9758-B3829B60A10D}	LineString	werkweg	eenheid/m	241	11	Opruimen werkweg, gemiddelde lengte	11.6	Leverantie grond (t.g.v. zetting)	2028	ZUT	Zware utiliteitsvoertuigen (meer dan 6L cilinderinhoud) op diesel	2,41	71,49556706	0
{E2AF3E9A-D54B-4C9C-9758-B3829B60A10D}	LineString	werkweg	eenheid/m	241	11	Opruimen werkweg, gemiddelde lengte	11.7	Terugbrengen leeflaag in oude staat + verwerken zetting	2028	SV75560DSJ	Stage-V, >= 2019 , 75-560 kW, diesel, SCR: ja	4,016666667	44,91240055	2,694744033
{E2AF3E9A-D54B-4C9C-9758-B3829B60A10D}	LineString	werkweg	eenheid/m	241	11	Opruimen werkweg, gemiddelde lengte	11.8	Inzaaien terrein	2028	SV75560DSJ	Stage-V, >= 2019 , 75-560 kW, diesel, SCR: ja	4,016666667	44,0734528	2,644407168
{E2AF3E9A-D54B-4C9C-9758-B3829B60A10D}	LineString	werkweg	eenheid/m	241	11	Opruimen werkweg, gemiddelde lengte	11.9	Vervoersbewegingen personeel	2028	B4T	alle werktuigen op benzine, 4takt	1,665898618	17,58341088	0
{E2AF3E9A-D54B-4C9C-9758-B3829B60A10D}	LineString	werkweg	eenheid/m	241	11	Opruimen werkweg, gemiddelde lengte	11.10	Aan- en afvoer materieelstukken	2028	ZUT	Zware utiliteitsvoertuigen (meer dan 6L cilinderinhoud) op diesel	1,110599078	35,49890432	0
{E2AF3E9A-D54B-4C9C-9758-B3829B60A10D}	LineString	werkweg	eenheid/m	241	11	Opruimen werkweg, gemiddelde lengte	11.11	Stroomvoorziening op locatie	2028	B4T	alle werktuigen op benzine, 4takt	1,959096774	3,91335307	0
{B2A33314-9618-4D38-BA9E-D431149B91BE}	LineString	werkweg	eenheid/m	346	1	Aanbrengen werkwegen en Lier Opstel Plaats	1.1	Aan- en afvoer materieelstukken	2027	ZUT	Zware utiliteitsvoertuigen (meer dan 6L cilinderinhoud) op diesel	1,594470046	50,96523192	0
{B2A33314-9618-4D38-BA9E-D431149B91BE}	LineString	werkweg	eenheid/m	346	1	Aanbrengen werkwegen en Lier Opstel Plaats	1.2	Aan- en afvoer materiaal	2027	ZUT	Zware utiliteitsvoertuigen (meer dan 6L cilinderinhoud) op diesel	1,594470046	47,30188386	0
{B2A33314-9618-4D38-BA9E-D431149B91BE}	LineString	werkweg	eenheid/m	346	1	Aanbrengen werkwegen en Lier Opstel Plaats	1.3	Maaien terrein	2027	SV75560DSJ	Stage-V, >= 2019 , 75-560 kW, diesel, SCR: ja	3,46	37,96534772	2,277920863
{B2A33314-9618-4D38-BA9E-D431149B91BE}	LineString	werkweg	eenheid/m	346	1	Aanbrengen werkwegen en Lier Opstel Plaats	1.4	Aanbrengen gronddoek	2027	SV75560DSJ	Stage-V, >= 2019 , 75-560 kW, diesel, SCR: ja	3,46	38,68802636	2,321281582
{B2A33314-9618-4D38-BA9E-D431149B91BE}	LineString	werkweg	eenheid/m	346	1	Aanbrengen werkwegen en Lier Opstel Plaats	1.5	Aanbrengen gronddoek	2027	SV75560DSJ	Stage-V, >= 2019 , 75-560 kW, diesel, SCR: ja	3,46	46,27615228	2,776569137

{B2A33314-9618-4D38-BA9E-D431149B91BE}	LineString	werkweg	eenheid/m	346	1	Aanbrengen werkwegen en Lier Opstel Plaats	1.6	Leveren houtsnippers	2027	SV75560DSJ	Stage-V, >= 2019 , 75-560 kW, diesel, SCR: ja	8,769585253	96,2255357	5,773532142
{B2A33314-9618-4D38-BA9E-D431149B91BE}	LineString	werkweg	eenheid/m	346	1	Aanbrengen werkwegen en Lier Opstel Plaats	1.7	Aanbrengen houtsnippers	2027	SV75560DSJ	Stage-V, >= 2019 , 75-560 kW, diesel, SCR: ja	11,53333333	128,9600879	7,737605273
{B2A33314-9618-4D38-BA9E-D431149B91BE}	LineString	werkweg	eenheid/m	346	1	Aanbrengen werkwegen en Lier Opstel Plaats	1.8	Aanbrengen houtsnippers	2027	SV75560DSJ	Stage-V, >= 2019 , 75-560 kW, diesel, SCR: ja	11,53333333	154,2538409	9,255230455
{B2A33314-9618-4D38-BA9E-D431149B91BE}	LineString	werkweg	eenheid/m	346	1	Aanbrengen werkwegen en Lier Opstel Plaats	1.9	Leverantie rijplaten (afmeting 6x1,80 en 25 stuk op auto)	2027	ZUT	Zware utiliteitsvoertuigen (meer dan 6L cilinderinhoud) op diesel	4,783410138	141,9056516	0
{B2A33314-9618-4D38-BA9E-D431149B91BE}	LineString	werkweg	eenheid/m	346	1	Aanbrengen werkwegen en Lier Opstel Plaats	1.10	Uitrijden rijplaten	2027	SV75560DSJ	Stage-V, >= 2019 , 75-560 kW, diesel, SCR: ja	11,53333333	154,2538409	9,255230455
{B2A33314-9618-4D38-BA9E-D431149B91BE}	LineString	werkweg	eenheid/m	346	1	Aanbrengen werkwegen en Lier Opstel Plaats	1.11	Assistentie werkzaamheden	2027	SV75560DSJ	Stage-V, >= 2019 , 75-560 kW, diesel, SCR: ja	12,75576037	142,6286686	8,557720117
{B2A33314-9618-4D38-BA9E-D431149B91BE}	LineString	werkweg	eenheid/m	346	1	Aanbrengen werkwegen en Lier Opstel Plaats	1.12	Vervoersbewegingen personeel	2027	B4T	alle werktuigen op benzine, 4takt	2,391705069	25,24423305	0
{B2A33314-9618-4D38-BA9E-D431149B91BE}	LineString	werkweg	eenheid/m	346	1	Aanbrengen werkwegen en Lier Opstel Plaats	1.13	Stroomvoorziening op locatie	2027	B4T	alle werktuigen op benzine, 4takt	2,812645161	5,618340922	0
{B2A33314-9618-4D38-BA9E-D431149B91BE}	LineString	werkweg	eenheid/m	346	11	Opruimen werkweg, gemiddelde lengte	11.1	Opnemen rijplaten	2028	SV75560DSJ	Stage-V, >= 2019 , 75-560 kW, diesel, SCR: ja	11,53333333	154,2538409	9,255230455
{B2A33314-9618-4D38-BA9E-D431149B91BE}	LineString	werkweg	eenheid/m	346	11	Opruimen werkweg, gemiddelde lengte	11.2	Transport rijplaten	2028	ZUT	Zware utiliteitsvoertuigen (meer dan 6L cilinderinhoud) op diesel	2,391705069	70,95282579	0
{B2A33314-9618-4D38-BA9E-D431149B91BE}	LineString	werkweg	eenheid/m	346	11	Opruimen werkweg, gemiddelde lengte	11.3	Opnemen houtsnippers	2028	SV75560DSJ	Stage-V, >= 2019 , 75-560 kW, diesel, SCR: ja	11,53333333	128,9600879	7,737605273
{B2A33314-9618-4D38-BA9E-D431149B91BE}	LineString	werkweg	eenheid/m	346	11	Opruimen werkweg, gemiddelde lengte	11.4	Opnemen houtsnippers	2028	SV75560DSJ	Stage-V, >= 2019 , 75-560 kW, diesel, SCR: ja	11,53333333	154,2538409	9,255230455
{B2A33314-9618-4D38-BA9E-D431149B91BE}	LineString	werkweg	eenheid/m	346	11	Opruimen werkweg, gemiddelde lengte	11.5	Afvoer houtsnippers	2028	SV75560DSJ	Stage-V, >= 2019 , 75-560 kW, diesel, SCR: ja	13,15437788	144,3383036	8,660298213
{B2A33314-9618-4D38-BA9E-D431149B91BE}	LineString	werkweg	eenheid/m	346	11	Opruimen werkweg, gemiddelde lengte	11.6	Leverantie grond (t.g.v. zetting)	2028	ZUT	Zware utiliteitsvoertuigen (meer dan 6L cilinderinhoud) op diesel	3,46	102,645088	0
{B2A33314-9618-4D38-BA9E-D431149B91BE}	LineString	werkweg	eenheid/m	346	11	Opruimen werkweg, gemiddelde lengte	11.7	Terugbrengen leeflaag in oude staat + verwerken zetting	2028	SV75560DSJ	Stage-V, >= 2019 , 75-560 kW, diesel, SCR: ja	5,766666667	64,48004394	3,868802636
{B2A33314-9618-4D38-BA9E-D431149B91BE}	LineString	werkweg	eenheid/m	346	11	Opruimen werkweg, gemiddelde lengte	11.8	Inzaaien terrein	2028	SV75560DSJ	Stage-V, >= 2019 , 75-560 kW, diesel, SCR: ja	5,766666667	63,27557954	3,796534772
{B2A33314-9618-4D38-BA9E-D431149B91BE}	LineString	werkweg	eenheid/m	346	11	Opruimen werkweg, gemiddelde lengte	11.9	Vervoersbewegingen personeel	2028	B4T	alle werktuigen op benzine, 4takt	2,391705069	25,24423305	0
{B2A33314-9618-4D38-BA9E-D431149B91BE}	LineString	werkweg	eenheid/m	346	11	Opruimen werkweg, gemiddelde lengte	11.10	Aan- en afvoer materieelstukken	2028	ZUT	Zware utiliteitsvoertuigen (meer dan 6L cilinderinhoud) op diesel	1,594470046	50,96523192	0
{B2A33314-9618-4D38-BA9E-D431149B91BE}	LineString	werkweg	eenheid/m	346	11	Opruimen werkweg, gemiddelde lengte	11.11	Stroomvoorziening op locatie	2028	B4T	alle werktuigen op benzine, 4takt	2,812645161	5,618340922	0
{FB01927D-5367-4F43-B1F4-0AB122C826EC}	LineString	werkweg	eenheid/m	360	1	Aanbrengen werkwegen en Lier Opstel Plaats	1.1	Aan- en afvoer materieelstukken	2027	ZUT	Zware utiliteitsvoertuigen (meer dan 6L cilinderinhoud) op diesel	1,658986175	53,02740894	0
{FB01927D-5367-4F43-B1F4-0AB122C826EC}	LineString	werkweg	eenheid/m	360	1	Aanbrengen werkwegen en Lier Opstel Plaats	1.2	Aan- en afvoer materiaal	2027	ZUT	Zware utiliteitsvoertuigen (meer dan 6L cilinderinhoud) op diesel	1,658986175	49,21583292	0
{FB01927D-5367-4F43-B1F4-0AB122C826EC}	LineString	werkweg	eenheid/m	360	1	Aanbrengen werkwegen en Lier Opstel Plaats	1.3	Maaien terrein	2027	SV75560DSJ	Stage-V, >= 2019 , 75-560 kW, diesel, SCR: ja	3,6	39,50151786	2,370091072
{FB01927D-5367-4F43-B1F4-0AB122C826EC}	LineString	werkweg	eenheid/m	360	1	Aanbrengen werkwegen en Lier Opstel Plaats	1.4	Aanbrengen gronddoek	2027	SV75560DSJ	Stage-V, >= 2019 , 75-560 kW, diesel, SCR: ja	3,6	40,25343783	2,41520627
{FB01927D-5367-4F43-B1F4-0AB122C826EC}	LineString	werkweg	eenheid/m	360	1	Aanbrengen werkwegen en Lier Opstel Plaats	1.5	Aanbrengen gronddoek	2027	SV75560DSJ	Stage-V, >= 2019 , 75-560 kW, diesel, SCR: ja	3,6	48,14859774	2,888915865
{FB01927D-5367-4F43-B1F4-0AB122C826EC}	LineString	werkweg	eenheid/m	360	1	Aanbrengen werkwegen en Lier Opstel Plaats	1.6	Leveren houtsnippers	2027	SV75560DSJ	Stage-V, >= 2019 , 75-560 kW, diesel, SCR: ja	9,124423963	100,1190545	6,007143269
{FB01927D-5367-4F43-B1F4-0AB122C826EC}	LineString	werkweg	eenheid/m	360	1	Aanbrengen werkwegen en Lier Opstel Plaats	1.7	Aanbrengen houtsnippers	2027	SV75560DSJ	Stage-V, >= 2019 , 75-560 kW, diesel, SCR: ja	12	134,1781261	8,050687567
{FB01927D-5367-4F43-B1F4-0AB122C826EC}	LineString	werkweg	eenheid/m	360	1	Aanbrengen werkwegen en Lier Opstel Plaats	1.8	Aanbrengen houtsnippers	2027	SV75560DSJ	Stage-V, >= 2019 , 75-560 kW, diesel, SCR: ja	12	160,4953258	9,629719549
{FB01927D-5367-4F43-B1F4-0AB122C826EC}	LineString	werkweg	eenheid/m	360	1	Aanbrengen werkwegen en Lier Opstel Plaats	1.9	Leverantie rijplaten (afmeting 6x1,80 en 25 stuk op auto)	2027	ZUT	Zware utiliteitsvoertuigen (meer dan 6L cilinderinhoud) op diesel	4,976958525	147,6474988	0
{FB01927D-5367-4F43-B1F4-0AB122C826EC}	LineString	werkweg	eenheid/m	360	1	Aanbrengen werkwegen en Lier Opstel Plaats	1.10	Uitrijden rijplaten	2027	SV75560DSJ	Stage-V, >= 2019 , 75-560 kW, diesel, SCR: ja	12	160,4953258	9,629719549
{FB01927D-5367-4F43-B1F4-0AB122C826EC}	LineString	werkweg	eenheid/m	360	1	Aanbrengen werkwegen en Lier Opstel Plaats	1.11	Assistentie werkzaamheden	2027	SV75560DSJ	Stage-V, >= 2019 , 75-560 kW, diesel, SCR: ja	13,2718894	148,3997708	8,903986249
{FB01927D-5367-4F43-B1F4-0AB122C826EC}	LineString	werkweg	eenheid/m	360	1	Aanbrengen werkwegen en Lier Opstel Plaats	1.12	Vervoersbewegingen personeel	2027	B4T	alle werktuigen op benzine, 4takt	2,488479263	26,26567601	0
{FB01927D-5367-4F43-B1F4-0AB122C826EC}	LineString	werkweg	eenheid/m	360	1	Aanbrengen werkwegen en Lier Opstel Plaats	1.13	Stroomvoorziening op locatie	2027	B4T	alle werktuigen op benzine, 4takt	2,926451613	5,845672635	0
{FB01927D-5367-4F43-B1F4-0AB122C826EC}	LineString	werkweg	eenheid/m	360	11	Opruimen werkweg, gemiddelde lengte	11.1	Opnemen rijplaten	2028	SV75560DSJ	Stage-V, >= 2019 , 75-560 kW, diesel, SCR: ja	12	160,4953258	9,629719549
{FB01927D-5367-4F43-B1F4-0AB122C826EC}	LineString	werkweg	eenheid/m	360	11	Opruimen werkweg, gemiddelde lengte	11.2	Transport rijplaten	2028	ZUT	Zware utiliteitsvoertuigen (meer dan 6L cilinderinhoud) op diesel	2,488479263	73,82374938	0
{FB01927D-5367-4F43-B1F4-0AB122C826EC}	LineString	werkweg	eenheid/m	360	11	Opruimen werkweg, gemiddelde lengte	11.3	Opnemen houtsnippers	2028	SV75560DSJ	Stage-V, >= 2019 , 75-560 kW, diesel, SCR: ja	12	134,1781261	8,050687567
{FB01927D-5367-4F43-B1F4-0AB122C826EC}	LineString	werkweg	eenheid/m	360	11	Opruimen werkweg, gemiddelde lengte	11.4	Opnemen houtsnippers	2028	SV75560DSJ	Stage-V, >= 2019 , 75-560 kW, diesel, SCR: ja	12	160,4953258	9,629719549
{FB01927D-5367-4F43-B1F4-0AB122C826EC}	LineString	werkweg	eenheid/m	360	11	Opruimen werkweg, gemiddelde lengte	11.5	Afvoer houtsnippers	2028	SV75560DSJ	Stage-V, >= 2019 , 75-560 kW, diesel, SCR: ja	13,68663594	150,1785817	9,010714904
{FB01927D-5367-4F43-B1F4-0AB122C826EC}	LineString	werkweg	eenheid/m	360	11	Opruimen werkweg, gemiddelde lengte	11.6	Leverantie grond (t.g.v. zetting)	2028	ZUT	Zware utiliteitsvoertuigen (meer dan 6L cilinderinhoud) op diesel	3,6	106,7983574	0
{FB01927D-5367-4F43-B1F4-0AB122C826EC}	LineString	werkweg	eenheid/m	360	11	Opruimen werkweg, gemiddelde lengte	11.7	Terugbrengen leeflaag in oude staat + verwerken zetting	2028	SV75560DSJ	Stage-V, >= 2019 , 75-560 kW, diesel, SCR: ja	6	67,08906306	4,025343783
{FB01927D-5367-4F43-B1F4-0AB122C826EC}	LineString	werkweg	eenheid/m	360	11	Opruimen werkweg, gemiddelde lengte	11.8	Inzaaien terrein	2028	SV75560DSJ	Stage-V, >= 2019 , 75-560 kW, diesel, SCR: ja	6	65,8358631	3,950151786
{FB01927D-5367-4F43-B1F4-0AB122C826EC}	LineString	werkweg	eenheid/m	360	11	Opruimen werkweg, gemiddelde lengte	11.9	Vervoersbewegingen personeel	2028	B4T	alle werktuigen op benzine, 4takt	2,488479263	26,26567601	0
{FB01927D-5367-4F43-B1F4-0AB122C826EC}	LineString	werkweg	eenheid/m	360	11	Opruimen werkweg, gemiddelde lengte	11.10	Aan- en afvoer materieelstukken	2028	ZUT	Zware utiliteitsvoertuigen (meer dan 6L cilinderinhoud) op diesel	1,658986175	53,02740894	0
{FB01927D-5367-4F43-B1F4-0AB122C826EC}	LineString	werkweg	eenheid/m	360	11	Opruimen werkweg, gemiddelde lengte	11.11	Stroomvoorziening op locatie	2028	B4T	alle werktuigen op benzine, 4takt	2,926451613	5,845672635	0
{64562052-C449-4E05-8AA0-32E9B347D303}	LineString	werkweg	eenheid/m	169	1	Aanbrengen werkwegen en Lier Opstel Plaats	1.1	Aan- en afvoer materieelstukken	2027	ZUT	Zware utiliteitsvoertuigen (meer dan 6L cilinderinhoud) op diesel	0,778801843	24,89342253	0
{64562052-C449-4E05-8AA0-32E9B347D303}	LineString	werkweg	eenheid/m	169	1	Aanbrengen werkwegen en Lier Opstel Plaats	1.2	Aan- en afvoer materiaal	2027	ZUT	Zware utiliteitsvoertuigen (meer dan 6L cilinderinhoud) op diesel	0,778801843	23,10409934	0
{64562052-C449-4E05-8AA0-32E9B347D303}	LineString	werkweg	eenheid/m	169	1	Aanbrengen werkwegen en Lier Opstel Plaats	1.3	Maaien terrein	2027	SV75560DSJ	Stage-V, >= 2019 , 75-560 kW, diesel, SCR: ja	1,69	18,54376811	1,112626086
{64562052-C449-4E05-8AA0-32E9B347D303}	LineString	werkweg	eenheid/m	169	1	Aanbrengen werkwegen en Lier Opstel Plaats	1.4	Aanbrengen gronddoek	2027	SV75560DSJ	Stage-V, >= 2019 , 75-560 kW, diesel, SCR: ja	1,69	18,89675276	1,133805166
{64562052-C449-4E05-8AA0-32E9B347D303}	LineString	werkweg	eenheid/m	169	1	Aanbrengen werkwegen en Lier Opstel Plaats	1.5	Aanbrengen gronddoek	2027	SV75560DSJ	Stage-V, >= 2019 , 75-560 kW, diesel, SCR: ja	1,69	22,60309172	1,356185503
{64562052-C449-4E05-8AA0-32E9B347D303}	LineString	werkweg	eenheid/m	169	1	Aanbrengen werkwegen en Lier Opstel Plaats	1.6	Leveren houtsnippers	2027	SV75560DSJ	Stage-V, >= 2019 , 75-560 kW, diesel, SCR: ja	4,283410138	47,00033391	2,820020035
{64562052-C449-4E05-8AA0-32E9B347D303}	LineString	werkweg	eenheid/m	169	1	Aanbrengen werkwegen en Lier Opstel Plaats	1.7	Aanbrengen houtsnippers	2027	SV75560DSJ	Stage-V, >= 2019 , 75-560 kW, diesel, SCR: ja	5,633333333	62,98917587	3,779350552
{64562052-C449-4E05-8AA0-32E9B347D303}	LineString	werkweg	eenheid/m	169	1	Aanbrengen werkwegen en Lier Opstel Plaats	1.8	Aanbrengen houtsnippers	2027	SV75560DSJ	Stage-V, >= 2019 , 75-560 kW, diesel, SCR: ja	5,633333333	75,34363906	4,520618344
{64562052-C449-4E05-8AA0-32E9B347D303}	LineString	werkweg	eenheid/m	169	1	Aanbrengen werkwegen en Lier Opstel Plaats	1.9	Leverantie rijplaten (afmeting 6x1,80 en 25 stuk op auto)	2027	ZUT	Zware utiliteitsvoertuigen (meer dan 6L cilinderinhoud) op diesel	2,33640553	69,31229803	0
{64562052-C449-4E05-8AA0-32E9B347D303}	LineString	werkweg	eenheid/m	169	1	Aanbrengen werkwegen en Lier Opstel Plaats	1.10	Uitrijden rijplaten	2027	SV75560DSJ	Stage-V, >= 2019 , 75-560 kW, diesel, SCR: ja	5,633333333	75,34363906	4,520618344
{64562052-C449-4E05-8AA0-32E9B347D303}	LineString	werkweg	eenheid/m	169	1	Aanbrengen werkwegen en Lier Opstel Plaats	1.11	Assistentie werkzaamheden	2027	SV75560DSJ	Stage-V, >= 2019 , 75-560 kW, diesel, SCR: ja	6,230414747	69,66544797	4,179926878
{64562052-C449-4E05-8AA0-32E9B347D303}	LineString	werkweg	eenheid/m	169	1	Aanbrengen werkwegen en Lier Opstel Plaats	1.12	Vervoersbewegingen personeel	2027	B4T	alle werktuigen op benzine, 4takt	1,168202765	12,33027568	0
{64562052-C449-4E05-8AA0-32E9B347D303}	LineString	werkweg	eenheid/m	169	1	Aanbrengen werkwegen en Lier Opstel Plaats	1.13	Stroomvoorziening op locatie	2027	B4T	alle werktuigen op benzine, 4takt	1,373806452	2,744218543	0
{64562052-C449-4E05-8AA0-32E9B347D303}	LineString	werkweg	eenheid/m	169	11	Opruimen werkweg, gemiddelde lengte	11.1	Opnemen rijplaten	2028	SV75560DSJ	Stage-V, >= 2019 , 75-560 kW, diesel, SCR: ja	5,633333333	75,34363906	4,520618344
{64562052-C449-4E05-8AA0-32E9B347D303}	LineString	werkweg	eenheid/m	169	11	Opruimen werkweg, gemiddelde lengte	11.2	Transport rijplaten	2028	ZUT	Zware utiliteitsvoertuigen (meer dan 6L cilinderinhoud) op diesel	1,168202765	34,65614902	0
{64562052-C449-4E05-8AA0-32E9B347D303}	LineString	werkweg	eenheid/m	169	11	Opruimen werkweg, gemiddelde lengte	11.3	Opnemen houtsnippers	2028	SV75560DSJ	Stage-V, >= 2019 , 75-560 kW, diesel, SCR: ja	5,633333333	62,98917587	3,779350552
{64562052-C449-4E05-8AA0-32E9B347D303}	LineString	werkweg	eenheid/m	169	11	Opruimen werkweg, gemiddelde lengte	11.4	Opnemen houtsnippers	2028	SV75560DSJ	Stage-V, >= 2019 , 75-560 kW, diesel, SCR: ja	5,633333333	75,34363906	4,520618344
{64562052-C449-4E05-8AA0-32E9B347D303}	LineString	werkweg	eenheid/m	169	11	Opruimen werkweg, gemiddelde lengte	11.5	Afvoer houtsnippers	2028	SV75560DSJ	Stage-V, >= 2019 , 75-560 kW, diesel, SCR: ja	6,425115207	70,50050087	4,230030052
{64562052-C449-4E05-8AA0-32E9B347D303}	LineString	werkweg	eenheid/m	169	11	Opruimen werkweg, gemiddelde lengte	11.6	Leverantie grond (t.g.v. zetting)	2028	ZUT	Zware utiliteitsvoertuigen (meer dan 6L cilinderinhoud) op diesel	1,69	50,13589558	0
{64562052-C449-4E05-8AA0-32E9B347D303}	LineString	werkweg	eenheid/m	169	11	Opruimen werkweg, gemiddelde lengte	11.7	Terugbrengen leeflaag in oude staat + verwerken zetting	2028	SV75560DSJ	Stage-V, >= 2019 , 75-560 kW, diesel, SCR: ja	2,816666667	31,49458794	1,889675276
{64562052-C449-4E05-8AA0-32E9B347D303}	LineString	werkweg	eenheid/m	169	11	Opruimen werkweg, gemiddelde lengte	11.8	Inzaaien terrein	2028	SV75560DSJ	Stage-V, >= 2019 , 75-560 kW, diesel, SCR: ja	2,816666667	30,90628018	1,854376811
{64562052-C449-4E05-8AA0-32E9B347D303}	LineString	werkweg	eenheid/m	169	11	Opruimen werkweg, gemiddelde lengte	11.9	Vervoersbewegingen personeel	2028	B4T	alle werktuigen op benzine, 4takt	1,168202765	12,33027568	0
{64562052-C449-4E05-8AA0-32E9B347D303}	LineString	werkweg	eenheid/m	169	11	Opruimen werkweg, gemiddelde lengte	11.10	Aan- en afvoer materieelstukken	2028	ZUT	Zware utiliteitsvoertuigen (meer dan 6L cilinderinhoud) op diesel	0,778801843	24,89342253	0
{64562052-C449-4E05-8AA0-32E9B347D303}	LineString	werkweg	eenheid/m	169	11	Opruimen werkweg, gemiddelde lengte	11.11	Stroomvoorziening op locatie	2028	B4T	alle werktuigen op benzine, 4takt	1,373806452	2,744218543	0
{65A33B46-A1A7-48ED-A957-4C5B17D44B6E}	LineString	werkweg	eenheid/m	206	1	Aanbrengen werkwegen en Lier Opstel Plaats	1.1	Aan- en afvoer materieelstukken	2027	ZUT	Zware utiliteitsvoertuigen (meer dan 6L cilinderinhoud) op diesel	0,949308756	30,34346178	0
{65A33B46-A1A7-48ED-A957-4C5B17D44B6E}	LineString	werkweg	eenheid/m	206	1	Aanbrengen werkwegen en Lier Opstel Plaats	1.2	Aan- en afvoer materiaal	2027	ZUT	Zware utiliteitsvoertuigen (meer dan 6L cilinderinhoud) op diesel	0,949308756	28,16239328	0
{65A33B46-A1A7-48ED-A957-4C5B17D44B6E}	LineString	werkweg	eenheid/m	206	1	Aanbrengen werkwegen en Lier Opstel Plaats	1.3	Maaien terrein	2027	SV75560DSJ	Stage-V, >= 2019 , 75-560 kW, diesel, SCR: ja	2,06	22,60364633	1,35621878
{65A33B46-A1A7-48ED-A957-4C5B17D44B6E}	LineString	werkweg	eenheid/m	206	1	Aanbrengen werkwegen en Lier Opstel Plaats	1.4	Aanbrengen gronddoek	2027	SV75560DSJ	Stage-V, >= 2019 , 75-560 kW, diesel, SCR: ja	2,06	23,03391165	1,382034699
{65A33B46-A1A7-48ED-A957-4C5B17D44B6E}	LineString	werkweg	eenheid/m	206	1	Aanbrengen werkwegen en Lier Opstel Plaats	1.5	Aanbrengen gronddoek	2027	SV75560DSJ	Stage-V, >= 2019 , 75-560 kW, diesel, SCR: ja	2,06	27,5516976	1,653101856
{65A33B46-A1A7-48ED-A957-4C5B17D44B6E}	LineString	werkweg	eenheid/m	206	1	Aanbrengen werkwegen en Lier Opstel Plaats	1.6	Leveren houtsnippers	2027	SV75560DSJ	Stage-V, >= 2019 , 75-560 kW, diesel, SCR: ja	5,221198157	57,29034785	3,437420871
{65A33B46-A1A7-48ED-A957-4C5B17D44B6E}	LineString	werkweg	eenheid/m	206	1	Aanbrengen werkwegen en Lier Opstel Plaats	1.7	Aanbrengen houtsnippers	2027	SV75560DSJ	Stage-V, >= 2019 , 75-560 kW, diesel, SCR: ja	6,866666667	76,7797055	4,60678233
{65A33B46-A1A7-48ED-A957-4C5B17D44B6E}	LineString	werkweg	eenheid/m	206	1	Aanbrengen werkwegen en Lier Opstel Plaats	1.8	Aanbrengen houtsnippers	2027	SV75560DSJ	Stage-V, >= 2019 , 75-560 kW, diesel, SCR: ja	6,866666667	91,83899199	5,510339519
{65A33B46-A1A7-48ED-A957-4C5B17D44B6E}	LineString	werkweg	eenheid/m	206	1	Aanbrengen werkwegen en Lier Opstel Plaats	1.9	Leverantie rijplaten (afmeting 6x1,80 en 25 stuk op auto)	2027	ZUT	Zware utiliteitsvoertuigen (meer dan 6L cilinderinhoud) op diesel	2,847926267	84,48717985	0
{65A33B46-A1A7-48ED-A957-4C5B17D44B6E}	LineString	werkweg	eenheid/m	206	1	Aanbrengen werkwegen en Lier Opstel Plaats	1.10	Uitrijden rijplaten	2027	SV75560DSJ	Stage-V, >= 2019 , 75-560 kW, diesel, SCR: ja	6,866666667	91,83899199	5,510339519
{65A33B46-A1A7-48ED-A957-4C5B17D44B6E}	LineString	werkweg	eenheid/m	206	1	Aanbrengen werkwegen en Lier Opstel Plaats	1.11	Assistentie werkzaamheden	2027	SV75560DSJ	Stage-V, >= 2019 , 75-560 kW, diesel, SCR: ja	7,594470046	84,91764663	5,095058798
{65A33B46-A1A7-48ED-A957-4C5B17D44B6E}	LineString	werkweg	eenheid/m	206	1	Aanbrengen werkwegen en Lier Opstel Plaats	1.12	Vervoersbewegingen personeel	2027	B4T	alle werktuigen op benzine, 4takt	1,423963134	15,02980349	0
{65A33B46-A1A7-48ED-A957-4C5B17D44B6E}	LineString	werkweg	eenheid/m	206	1	Aanbrengen werkwegen en Lier Opstel Plaats	1.13	Stroomvoorziening op locatie	2027	B4T	alle werktuigen op benzine, 4takt	1,674580645	3,345023786	0
{65A33B46-A1A7-48ED-A957-4C5B17D44B6E}	LineString	werkweg	eenheid/m	206	11	Opruimen werkweg, gemiddelde lengte	11.1	Opnemen rijplaten	2028	SV75560DSJ	Stage-V, >= 2019 , 75-560 kW, diesel, SCR: ja	6,866666667	91,83899199	5,510339519
{65A33B46-A1A7-48ED-A957-4C5B17D44B6E}	LineString	werkweg	eenheid/m	206	11	Opruimen werkweg, gemiddelde lengte	11.2	Transport rijplaten	2028	ZUT	Zware utiliteitsvoertuigen (meer dan 6L cilinderinhoud) op diesel	1,423963134	42,24358992	0
{65A33B46-A1A7-48ED-A957-4C5B17D44B6E}	LineString	werkweg	eenheid/m	206	11	Opruimen werkweg, gemiddelde lengte	11.3	Opnemen houtsnippers	2028	SV75560DSJ	Stage-V, >= 2019 , 75-560 kW, diesel, SCR: ja	6,866666667	76,7797055	4,60678233
{65A33B46-A1A7-48ED-A957-4C5B17D44B6E}	LineString	werkweg	eenheid/m	206	11	Opruimen werkweg, gemiddelde lengte	11.4	Opnemen houtsnippers	2028	SV75560DSJ	Stage-V, >= 2019 , 75-560 kW, diesel, SCR: ja	6,866666667	91,83899199	5,510339519
{65A33B46-A1A7-48ED-A957-4C5B17D44B6E}	LineString	werkweg	eenheid/m	206	11	Opruimen werkweg, gemiddelde lengte	11.5	Afvoer houtsnippers	2028	SV75560DSJ	Stage-V, >= 2019 , 75-560 kW, diesel, SCR: ja	7,831797235	85,93552177	5,156131306
{65A33B46-A1A7-48ED-A957-4C5B17D44B6E}	LineString	werkweg	eenheid/m	206	11	Opruimen werkweg, gemiddelde lengte	11.6	Leverantie grond (t.g.v. zetting)	2028	ZUT	Zware utiliteitsvoertuigen (meer dan 6L cilinderinhoud) op diesel	2,06	61,11239342	0
{65A33B46-A1A7-48ED-A957-4C5B17D44B6E}	LineString	werkweg	eenheid/m	206	11	Opruimen werkweg, gemiddelde lengte	11.7	Terugbrengen leeflaag in oude staat + verwerken zetting	2028	SV75560DSJ	Stage-V, >= 2019 , 75-560 kW, diesel, SCR: ja	3,433333333	38,38985275	2,303391165
{65A33B46-A1A7-48ED-A957-4C5B17D44B6E}	LineString	werkweg	eenheid/m	206	11	Opruimen werkweg, gemiddelde lengte	11.8	Inzaaien terrein	2028	SV75560DSJ	Stage-V, >= 2019 , 75-560 kW, diesel, SCR: ja	3,433333333	37,67274389	2,260364633
{65A33B46-A1A7-48ED-A957-4C5B17D44B6E}	LineString	werkweg	eenheid/m	206	11	Opruimen werkweg, gemiddelde lengte	11.9	Vervoersbewegingen personeel	2028	B4T	alle werktuigen op benzine, 4takt	1,423963134	15,02980349	0
{65A33B46-A1A7-48ED-A957-4C5B17D44B6E}	LineString	werkweg	eenheid/m	206	11	Opruimen werkweg, gemiddelde lengte	11.10	Aan- en afvoer materieelstukken	2028	ZUT	Zware utiliteitsvoertuigen (meer dan 6L cilinderinhoud) op diesel	0,949308756	30,34346178	0
{65A33B46-A1A7-48ED-A957-4C5B17D44B6E}	LineString	werkweg	eenheid/m	206	11	Opruimen werkweg, gemiddelde lengte	11.11	Stroomvoorziening op locatie	2028	B4T	alle werktuigen op benzine, 4takt	1,674580645	3,345023786	0
{79907A79-7135-47E3-9031-248DEFD1CC53}	LineString	werkweg	eenheid/m	256	1	Aanbrengen werkwegen en Lier Opstel Plaats	1.1	Aan- en afvoer materieelstukken	2027	ZUT	Zware utiliteitsvoertuigen (meer dan 6L cilinderinhoud) op diesel	1,179723502	37,70837969	0
{79907A79-7135-47E3-9031-248DEFD1CC53}	LineString	werkweg	eenheid/m	256	1	Aanbrengen werkwegen en Lier Opstel Plaats	1.2	Aan- en afvoer materiaal	2027	ZUT	Zware utiliteitsvoertuigen (meer dan 6L cilinderinhoud) op diesel	1,179723502	34,99792563	0
{79907A79-7135-47E3-9031-248DEFD1CC53}	LineString	werkweg	eenheid/m	256	1	Aanbrengen werkwegen en Lier Opstel Plaats	1.3	Maaien terrein	2027	SV75560DSJ	Stage-V, >= 2019 , 75-560 kW, diesel, SCR: ja	2,56	28,08996826	1,685398095
{79907A79-7135-47E3-9031-248DEFD1CC53}	LineString	werkweg	eenheid/m	256	1	Aanbrengen werkwegen en Lier Opstel Plaats	1.4	Aanbrengen gronddoek	2027	SV75560DSJ	Stage-V, >= 2019 , 75-560 kW, diesel, SCR: ja	2,56	28,6246669	1,717480014
{79907A79-7135-47E3-9031-248DEFD1CC53}	LineString	werkweg	eenheid/m	256	1	Aanbrengen werkwegen en Lier Opstel Plaats	1.5	Aanbrengen gronddoek	2027	SV75560DSJ	Stage-V, >= 2019 , 75-560 kW, diesel, SCR: ja	2,56	34,23900284	2,05434017
{79907A79-7135-47E3-9031-248DEFD1CC53}	LineString	werkweg	eenheid/m	256	1	Aanbrengen werkwegen en Lier Opstel Plaats	1.6	Leveren houtsnippers	2027	SV75560DSJ	Stage-V, >= 2019 , 75-560 kW, diesel, SCR: ja	6,488479263	71,19577208	4,271746325
{79907A79-7135-47E3-9031-248DEFD1CC53}	LineString	werkweg	eenheid/m	256	1	Aanbrengen werkwegen en Lier Opstel Plaats	1.7	Aanbrengen houtsnippers	2027	SV75560DSJ	Stage-V, >= 2019 , 75-560 kW, diesel, SCR: ja	8,533333333	95,41555635	5,724933381
{79907A79-7135-47E3-9031-248DEFD1CC53}	LineString	werkweg	eenheid/m	256	1	Aanbrengen werkwegen en Lier Opstel Plaats	1.8	Aanbrengen houtsnippers	2027	SV75560DSJ	Stage-V, >= 2019 , 75-560 kW, diesel, SCR: ja	8,533333333	114,1300095	6,847800568
{79907A79-7135-47E3-9031-248DEFD1CC53}	LineString	werkweg	eenheid/m	256	1	Aanbrengen werkwegen en Lier Opstel Plaats	1.9	Leverantie rijplaten (afmeting 6x1,80 en 25 stuk op auto)	2027	ZUT	Zware utiliteitsvoertuigen (meer dan 6L cilinderinhoud) op diesel	3,539170507	104,9937769	0
{79907A79-7135-47E3-9031-248DEFD1CC53}	LineString	werkweg	eenheid/m	256	1	Aanbrengen werkwegen en Lier Opstel Plaats	1.10	Uitrijden rijplaten	2027	SV75560DSJ	Stage-V, >= 2019 , 75-560 kW, diesel, SCR: ja	8,533333333	114,1300095	6,847800568
{79907A79-7135-47E3-9031-248DEFD1CC53}	LineString	werkweg	eenheid/m	256	1	Aanbrengen werkwegen en Lier Opstel Plaats	1.11	Assistentie werkzaamheden	2027	SV75560DSJ	Stage-V, >= 2019 , 75-560 kW, diesel, SCR: ja	9,437788018	105,5287259	6,331723555
{79907A79-7135-47E3-9031-248DEFD1CC53}	LineString	werkweg	eenheid/m	256	1	Aanbrengen werkwegen en Lier Opstel Plaats	1.12	Vervoersbewegingen personeel	2027	B4T	alle werktuigen op benzine, 4takt	1,769585253	18,67781405	0
{79907A79-7135-47E3-9031-248DEFD1CC53}	LineString	werkweg	eenheid/m	256	1	Aanbrengen werkwegen en Lier Opstel Plaats	1.13	Stroomvoorziening op locatie	2027	B4T	alle werktuigen op benzine, 4takt	2,081032258	4,156922763	0
{79907A79-7135-47E3-9031-248DEFD1CC53}	LineString	werkweg	eenheid/m	256	11	Opruimen werkweg, gemiddelde lengte	11.1	Opnemen rijplaten	2028	SV75560DSJ	Stage-V, >= 2019 , 75-560 kW, diesel, SCR: ja	8,533333333	114,1300095	6,847800568
{79907A79-7135-47E3-9031-248DEFD1CC53}	LineString	werkweg	eenheid/m	256	11	Opruimen werkweg, gemiddelde lengte	11.2	Transport rijplaten	2028	ZUT	Zware utiliteitsvoertuigen (meer dan 6L cilinderinhoud) op diesel	1,769585253	52,49688845	0
{79907A79-7135-47E3-9031-248DEFD1CC53}	LineString	werkweg	eenheid/m	256	11	Opruimen werkweg, gemiddelde lengte	11.3	Opnemen houtsnippers	2028	SV75560DSJ	Stage-V, >= 2019 , 75-560 kW, diesel, SCR: ja	8,533333333	95,41555635	5,724933381
{79907A79-7135-47E3-9031-248DEFD1CC53}	LineString	werkweg	eenheid/m	256	11	Opruimen werkweg, gemiddelde lengte	11.4	Opnemen houtsnippers	2028	SV75560DSJ	Stage-V, >= 2019 , 75-560 kW, diesel, SCR: ja	8,533333333	114,1300095	6,847800568
{79907A79-7135-47E3-9031-248DEFD1CC53}	LineString	werkweg	eenheid/m	256	11	Opruimen werkweg, gemiddelde lengte	11.5	Afvoer houtsnippers	2028	SV75560DSJ	Stage-V, >= 2019 , 75-560 kW, diesel, SCR: ja	9,732718894	106,7936581	6,407619487
{79907A79-7135-47E3-9031-248DEFD1CC53}	LineString	werkweg	eenheid/m	256	11	Opruimen werkweg, gemiddelde lengte	11.6	Leverantie grond (t.g.v. zetting)	2028	ZUT	Zware utiliteitsvoertuigen (meer dan 6L cilinderinhoud) op diesel	2,56	75,94549862	0
{79907A79-7135-47E3-9031-248DEFD1CC53}	LineString	werkweg	eenheid/m	256	11	Opruimen werkweg, gemiddelde lengte	11.7	Terugbrengen leeflaag in oude staat + verwerken zetting	2028	SV75560DSJ	Stage-V, >= 2019 , 75-560 kW, diesel, SCR: ja	4,266666667	47,70777817	2,86246669
{79907A79-7135-47E3-9031-248DEFD1CC53}	LineString	werkweg	eenheid/m	256	11	Opruimen werkweg, gemiddelde lengte	11.8	Inzaaien terrein	2028	SV75560DSJ	Stage-V, >= 2019 , 75-560 kW, diesel, SCR: ja	4,266666667	46,81661376	2,808996826
{79907A79-7135-47E3-9031-248DEFD1CC53}	LineString	werkweg	eenheid/m	256	11	Opruimen werkweg, gemiddelde lengte	11.9	Vervoersbewegingen personeel	2028	B4T	alle werktuigen op benzine, 4takt	1,769585253	18,67781405	0
{79907A79-7135-47E3-9031-248DEFD1CC53}	LineString	werkweg	eenheid/m	256	11	Opruimen werkweg, gemiddelde lengte	11.10	Aan- en afvoer materieelstukken	2028	ZUT	Zware utiliteitsvoertuigen (meer dan 6L cilinderinhoud) op diesel	1,179723502	37,70837969	0
{79907A79-7135-47E3-9031-248DEFD1CC53}	LineString	werkweg	eenheid/m	256	11	Opruimen werkweg, gemiddelde lengte	11.11	Stroomvoorziening op locatie	2028	B4T	alle werktuigen op benzine, 4takt	2,081032258	4,156922763	0
{71DCB991-A3A8-448C-85D8-70FC159F67AE}	LineString	werkweg	eenheid/m	251	1	Aanbrengen werkwegen en Lier Opstel Plaats	1.1	Aan- en afvoer materieelstukken	2027	ZUT	Zware utiliteitsvoertuigen (meer dan 6L cilinderinhoud) op diesel	1,156682028	36,9718879	0
{71DCB991-A3A8-448C-85D8-70FC159F67AE}	LineString	werkweg	eenheid/m	251	1	Aanbrengen werkwegen en Lier Opstel Plaats	1.2	Aan- en afvoer materiaal	2027	ZUT	Zware utiliteitsvoertuigen (meer dan 6L cilinderinhoud) op diesel	1,156682028	34,3143724	0
{71DCB991-A3A8-448C-85D8-70FC159F67AE}	LineString	werkweg	eenheid/m	251	1	Aanbrengen werkwegen en Lier Opstel Plaats	1.3	Maaien terrein	2027	SV75560DSJ	Stage-V, >= 2019 , 75-560 kW, diesel, SCR: ja	2,51	27,54133606	1,652480164
{71DCB991-A3A8-448C-85D8-70FC159F67AE}	LineString	werkweg	eenheid/m	251	1	Aanbrengen werkwegen en Lier Opstel Plaats	1.4	Aanbrengen gronddoek	2027	SV75560DSJ	Stage-V, >= 2019 , 75-560 kW, diesel, SCR: ja	2,51	28,06559138	1,683935483
{71DCB991-A3A8-448C-85D8-70FC159F67AE}	LineString	werkweg	eenheid/m	251	1	Aanbrengen werkwegen en Lier Opstel Plaats	1.5	Aanbrengen gronddoek	2027	SV75560DSJ	Stage-V, >= 2019 , 75-560 kW, diesel, SCR: ja	2,51	33,57027232	2,014216339
{71DCB991-A3A8-448C-85D8-70FC159F67AE}	LineString	werkweg	eenheid/m	251	1	Aanbrengen werkwegen en Lier Opstel Plaats	1.6	Leveren houtsnippers	2027	SV75560DSJ	Stage-V, >= 2019 , 75-560 kW, diesel, SCR: ja	6,361751152	69,80522966	4,188313779
{71DCB991-A3A8-448C-85D8-70FC159F67AE}	LineString	werkweg	eenheid/m	251	1	Aanbrengen werkwegen en Lier Opstel Plaats	1.7	Aanbrengen houtsnippers	2027	SV75560DSJ	Stage-V, >= 2019 , 75-560 kW, diesel, SCR: ja	8,366666667	93,55197126	5,613118276
{71DCB991-A3A8-448C-85D8-70FC159F67AE}	LineString	werkweg	eenheid/m	251	1	Aanbrengen werkwegen en Lier Opstel Plaats	1.8	Aanbrengen houtsnippers	2027	SV75560DSJ	Stage-V, >= 2019 , 75-560 kW, diesel, SCR: ja	8,366666667	111,9009077	6,714054463
{71DCB991-A3A8-448C-85D8-70FC159F67AE}	LineString	werkweg	eenheid/m	251	1	Aanbrengen werkwegen en Lier Opstel Plaats	1.9	Leverantie rijplaten (afmeting 6x1,80 en 25 stuk op auto)	2027	ZUT	Zware utiliteitsvoertuigen (meer dan 6L cilinderinhoud) op diesel	3,470046083	102,9431172	0
{71DCB991-A3A8-448C-85D8-70FC159F67AE}	LineString	werkweg	eenheid/m	251	1	Aanbrengen werkwegen en Lier Opstel Plaats	1.10	Uitrijden rijplaten	2027	SV75560DSJ	Stage-V, >= 2019 , 75-560 kW, diesel, SCR: ja	8,366666667	111,9009077	6,714054463
{71DCB991-A3A8-448C-85D8-70FC159F67AE}	LineString	werkweg	eenheid/m	251	1	Aanbrengen werkwegen en Lier Opstel Plaats	1.11	Assistentie werkzaamheden	2027	SV75560DSJ	Stage-V, >= 2019 , 75-560 kW, diesel, SCR: ja	9,253456221	103,467618	6,208057079
{71DCB991-A3A8-448C-85D8-70FC159F67AE}	LineString	werkweg	eenheid/m	251	1	Aanbrengen werkwegen en Lier Opstel Plaats	1.12	Vervoersbewegingen personeel	2027	B4T	alle werktuigen op benzine, 4takt	1,735023041	18,31301299	0
{71DCB991-A3A8-448C-85D8-70FC159F67AE}	LineString	werkweg	eenheid/m	251	1	Aanbrengen werkwegen en Lier Opstel Plaats	1.13	Stroomvoorziening op locatie	2027	B4T	alle werktuigen op benzine, 4takt	2,040387097	4,075732865	0
{71DCB991-A3A8-448C-85D8-70FC159F67AE}	LineString	werkweg	eenheid/m	251	11	Opruimen werkweg, gemiddelde lengte	11.1	Opnemen rijplaten	2028	SV75560DSJ	Stage-V, >= 2019 , 75-560 kW, diesel, SCR: ja	8,366666667	111,9009077	6,714054463
{71DCB991-A3A8-448C-85D8-70FC159F67AE}	LineString	werkweg	eenheid/m	251	11	Opruimen werkweg, gemiddelde lengte	11.2	Transport rijplaten	2028	ZUT	Zware utiliteitsvoertuigen (meer dan 6L cilinderinhoud) op diesel	1,735023041	51,4715586	0
{71DCB991-A3A8-448C-85D8-70FC159F67AE}	LineString	werkweg	eenheid/m	251	11	Opruimen werkweg, gemiddelde lengte	11.3	Opnemen houtsnippers	2028	SV75560DSJ	Stage-V, >= 2019 , 75-560 kW, diesel, SCR: ja	8,366666667	93,55197126	5,613118276
{71DCB991-A3A8-448C-85D8-70FC159F67AE}	LineString	werkweg	eenheid/m	251	11	Opruimen werkweg, gemiddelde lengte	11.4	Opnemen houtsnippers	2028	SV75560DSJ	Stage-V, >= 2019 , 75-560 kW, diesel, SCR: ja	8,366666667	111,9009077	6,714054463
{71DCB991-A3A8-448C-85D8-70FC159F67AE}	LineString	werkweg	eenheid/m	251	11	Opruimen werkweg, gemiddelde lengte	11.5	Afvoer houtsnippers	2028	SV75560DSJ	Stage-V, >= 2019 , 75-560 kW, diesel, SCR: ja	9,542626728	104,7078445	6,282470669
{71DCB991-A3A8-448C-85D8-70FC159F67AE}	LineString	werkweg	eenheid/m	251	11	Opruimen werkweg, gemiddelde lengte	11.6	Leverantie grond (t.g.v. zetting)	2028	ZUT	Zware utiliteitsvoertuigen (meer dan 6L cilinderinhoud) op diesel	2,51	74,4621881	0
{71DCB991-A3A8-448C-85D8-70FC159F67AE}	LineString	werkweg	eenheid/m	251	11	Opruimen werkweg, gemiddelde lengte	11.7	Terugbrengen leeflaag in oude staat + verwerken zetting	2028	SV75560DSJ	Stage-V, >= 2019 , 75-560 kW, diesel, SCR: ja	4,183333333	46,77598563	2,806559138
{71DCB991-A3A8-448C-85D8-70FC159F67AE}	LineString	werkweg	eenheid/m	251	11	Opruimen werkweg, gemiddelde lengte	11.8	Inzaaien terrein	2028	SV75560DSJ	Stage-V, >= 2019 , 75-560 kW, diesel, SCR: ja	4,183333333	45,90222677	2,754133606
{71DCB991-A3A8-448C-85D8-70FC159F67AE}	LineString	werkweg	eenheid/m	251	11	Opruimen werkweg, gemiddelde lengte	11.9	Vervoersbewegingen personeel	2028	B4T	alle werktuigen op benzine, 4takt	1,735023041	18,31301299	0
{71DCB991-A3A8-448C-85D8-70FC159F67AE}	LineString	werkweg	eenheid/m	251	11	Opruimen werkweg, gemiddelde lengte	11.10	Aan- en afvoer materieelstukken	2028	ZUT	Zware utiliteitsvoertuigen (meer dan 6L cilinderinhoud) op diesel	1,156682028	36,9718879	0
{71DCB991-A3A8-448C-85D8-70FC159F67AE}	LineString	werkweg	eenheid/m	251	11	Opruimen werkweg, gemiddelde lengte	11.11	Stroomvoorziening op locatie	2028	B4T	alle werktuigen op benzine, 4takt	2,040387097	4,075732865	0
{BB514BB5-DC4F-447C-AF9E-D07CCF729B8B}	LineString	werkweg	eenheid/m	314	1	Aanbrengen werkwegen en Lier Opstel Plaats	1.1	Aan- en afvoer materieelstukken	2027	ZUT	Zware utiliteitsvoertuigen (meer dan 6L cilinderinhoud) op diesel	1,447004608	46,25168446	0
{BB514BB5-DC4F-447C-AF9E-D07CCF729B8B}	LineString	werkweg	eenheid/m	314	1	Aanbrengen werkwegen en Lier Opstel Plaats	1.2	Aan- en afvoer materiaal	2027	ZUT	Zware utiliteitsvoertuigen (meer dan 6L cilinderinhoud) op diesel	1,447004608	42,92714316	0
{BB514BB5-DC4F-447C-AF9E-D07CCF729B8B}	LineString	werkweg	eenheid/m	314	1	Aanbrengen werkwegen en Lier Opstel Plaats	1.3	Maaien terrein	2027	SV75560DSJ	Stage-V, >= 2019 , 75-560 kW, diesel, SCR: ja	3,14	34,45410169	2,067246101
{BB514BB5-DC4F-447C-AF9E-D07CCF729B8B}	LineString	werkweg	eenheid/m	314	1	Aanbrengen werkwegen en Lier Opstel Plaats	1.4	Aanbrengen gronddoek	2027	SV75560DSJ	Stage-V, >= 2019 , 75-560 kW, diesel, SCR: ja	3,14	35,109943	2,10659658
{BB514BB5-DC4F-447C-AF9E-D07CCF729B8B}	LineString	werkweg	eenheid/m	314	1	Aanbrengen werkwegen en Lier Opstel Plaats	1.5	Aanbrengen gronddoek	2027	SV75560DSJ	Stage-V, >= 2019 , 75-560 kW, diesel, SCR: ja	3,14	41,99627692	2,519776615
{BB514BB5-DC4F-447C-AF9E-D07CCF729B8B}	LineString	werkweg	eenheid/m	314	1	Aanbrengen werkwegen en Lier Opstel Plaats	1.6	Leveren houtsnippers	2027	SV75560DSJ	Stage-V, >= 2019 , 75-560 kW, diesel, SCR: ja	7,958525346	87,32606419	5,239563852
{BB514BB5-DC4F-447C-AF9E-D07CCF729B8B}	LineString	werkweg	eenheid/m	314	1	Aanbrengen werkwegen en Lier Opstel Plaats	1.7	Aanbrengen houtsnippers	2027	SV75560DSJ	Stage-V, >= 2019 , 75-560 kW, diesel, SCR: ja	10,46666667	117,0331433	7,0219886
{BB514BB5-DC4F-447C-AF9E-D07CCF729B8B}	LineString	werkweg	eenheid/m	314	1	Aanbrengen werkwegen en Lier Opstel Plaats	1.8	Aanbrengen houtsnippers	2027	SV75560DSJ	Stage-V, >= 2019 , 75-560 kW, diesel, SCR: ja	10,46666667	139,9875897	8,399255384
{BB514BB5-DC4F-447C-AF9E-D07CCF729B8B}	LineString	werkweg	eenheid/m	314	1	Aanbrengen werkwegen en Lier Opstel Plaats	1.9	Leverantie rijplaten (afmeting 6x1,80 en 25 stuk op auto)	2027	ZUT	Zware utiliteitsvoertuigen (meer dan 6L cilinderinhoud) op diesel	4,341013825	128,7814295	0
{BB514BB5-DC4F-447C-AF9E-D07CCF729B8B}	LineString	werkweg	eenheid/m	314	1	Aanbrengen werkwegen en Lier Opstel Plaats	1.10	Uitrijden rijplaten	2027	SV75560DSJ	Stage-V, >= 2019 , 75-560 kW, diesel, SCR: ja	10,46666667	139,9875897	8,399255384
{BB514BB5-DC4F-447C-AF9E-D07CCF729B8B}	LineString	werkweg	eenheid/m	314	1	Aanbrengen werkwegen en Lier Opstel Plaats	1.11	Assistentie werkzaamheden	2027	SV75560DSJ	Stage-V, >= 2019 , 75-560 kW, diesel, SCR: ja	11,57603687	129,4375779	7,766254673

{BB514BB5-DC4F-447C-AF9E-D07CCF729B8B}	LineString	werkweg	eenheid/m	314	1	Aanbrengen werkwegen en Lier Opstel Plaats	1.12	Vervoersbewegingen personeel	2027	B4T	alle werktuigen op benzine, 4takt	2,170506912	22,90950629	0
{BB514BB5-DC4F-447C-AF9E-D07CCF729B8B}	LineString	werkweg	eenheid/m	314	1	Aanbrengen werkwegen en Lier Opstel Plaats	1.13	Stroomvoorziening op locatie	2027	B4T	alle werktuigen op benzine, 4takt	2,552516129	5,098725576	0
{BB514BB5-DC4F-447C-AF9E-D07CCF729B8B}	LineString	werkweg	eenheid/m	314	11	Opruimen werkweg, gemiddelde lengte	11.1	Opnemen rijplaten	2028	SV75560DSJ	Stage-V, >= 2019 , 75-560 kW, diesel, SCR: ja	10,46666667	139,9875897	8,399255384
{BB514BB5-DC4F-447C-AF9E-D07CCF729B8B}	LineString	werkweg	eenheid/m	314	11	Opruimen werkweg, gemiddelde lengte	11.2	Transport rijplaten	2028	ZUT	Zware utiliteitsvoertuigen (meer dan 6L cilinderinhoud) op diesel	2,170506912	64,39071474	0
{BB514BB5-DC4F-447C-AF9E-D07CCF729B8B}	LineString	werkweg	eenheid/m	314	11	Opruimen werkweg, gemiddelde lengte	11.3	Opnemen houtsnippers	2028	SV75560DSJ	Stage-V, >= 2019 , 75-560 kW, diesel, SCR: ja	10,46666667	117,0331433	7,0219886
{BB514BB5-DC4F-447C-AF9E-D07CCF729B8B}	LineString	werkweg	eenheid/m	314	11	Opruimen werkweg, gemiddelde lengte	11.4	Opnemen houtsnippers	2028	SV75560DSJ	Stage-V, >= 2019 , 75-560 kW, diesel, SCR: ja	10,46666667	139,9875897	8,399255384
{BB514BB5-DC4F-447C-AF9E-D07CCF729B8B}	LineString	werkweg	eenheid/m	314	11	Opruimen werkweg, gemiddelde lengte	11.5	Afvoer houtsnippers	2028	SV75560DSJ	Stage-V, >= 2019 , 75-560 kW, diesel, SCR: ja	11,93778802	130,9890963	7,859345777
{BB514BB5-DC4F-447C-AF9E-D07CCF729B8B}	LineString	werkweg	eenheid/m	314	11	Opruimen werkweg, gemiddelde lengte	11.6	Leverantie grond (t.g.v. zetting)	2028	ZUT	Zware utiliteitsvoertuigen (meer dan 6L cilinderinhoud) op diesel	3,14	93,15190065	0
{BB514BB5-DC4F-447C-AF9E-D07CCF729B8B}	LineString	werkweg	eenheid/m	314	11	Opruimen werkweg, gemiddelde lengte	11.7	Terugbrengen leeflaag in oude staat + verwerken zetting	2028	SV75560DSJ	Stage-V, >= 2019 , 75-560 kW, diesel, SCR: ja	5,233333333	58,51657167	3,5109943
{BB514BB5-DC4F-447C-AF9E-D07CCF729B8B}	LineString	werkweg	eenheid/m	314	11	Opruimen werkweg, gemiddelde lengte	11.8	Inzaaien terrein	2028	SV75560DSJ	Stage-V, >= 2019 , 75-560 kW, diesel, SCR: ja	5,233333333	57,42350282	3,445410169
{BB514BB5-DC4F-447C-AF9E-D07CCF729B8B}	LineString	werkweg	eenheid/m	314	11	Opruimen werkweg, gemiddelde lengte	11.9	Vervoersbewegingen personeel	2028	B4T	alle werktuigen op benzine, 4takt	2,170506912	22,90950629	0
{BB514BB5-DC4F-447C-AF9E-D07CCF729B8B}	LineString	werkweg	eenheid/m	314	11	Opruimen werkweg, gemiddelde lengte	11.10	Aan- en afvoer materieelstukken	2028	ZUT	Zware utiliteitsvoertuigen (meer dan 6L cilinderinhoud) op diesel	1,447004608	46,25168446	0
{BB514BB5-DC4F-447C-AF9E-D07CCF729B8B}	LineString	werkweg	eenheid/m	314	11	Opruimen werkweg, gemiddelde lengte	11.11	Stroomvoorziening op locatie	2028	B4T	alle werktuigen op benzine, 4takt	2,552516129	5,098725576	0
{DEAC8F1C-0740-4FDD-9D6C-9AC17F8E092F}	LineString	werkweg	eenheid/m	270	1	Aanbrengen werkwegen en Lier Opstel Plaats	1.1	Aan- en afvoer materieelstukken	2027	ZUT	Zware utiliteitsvoertuigen (meer dan 6L cilinderinhoud) op diesel	1,244239631	39,7705567	0
{DEAC8F1C-0740-4FDD-9D6C-9AC17F8E092F}	LineString	werkweg	eenheid/m	270	1	Aanbrengen werkwegen en Lier Opstel Plaats	1.2	Aan- en afvoer materiaal	2027	ZUT	Zware utiliteitsvoertuigen (meer dan 6L cilinderinhoud) op diesel	1,244239631	36,91187469	0
{DEAC8F1C-0740-4FDD-9D6C-9AC17F8E092F}	LineString	werkweg	eenheid/m	270	1	Aanbrengen werkwegen en Lier Opstel Plaats	1.3	Maaien terrein	2027	SV75560DSJ	Stage-V, >= 2019 , 75-560 kW, diesel, SCR: ja	2,7	29,6261384	1,777568304
{DEAC8F1C-0740-4FDD-9D6C-9AC17F8E092F}	LineString	werkweg	eenheid/m	270	1	Aanbrengen werkwegen en Lier Opstel Plaats	1.4	Aanbrengen gronddoek	2027	SV75560DSJ	Stage-V, >= 2019 , 75-560 kW, diesel, SCR: ja	2,7	30,19007838	1,811404703
{DEAC8F1C-0740-4FDD-9D6C-9AC17F8E092F}	LineString	werkweg	eenheid/m	270	1	Aanbrengen werkwegen en Lier Opstel Plaats	1.5	Aanbrengen gronddoek	2027	SV75560DSJ	Stage-V, >= 2019 , 75-560 kW, diesel, SCR: ja	2,7	36,11144831	2,166686898
{DEAC8F1C-0740-4FDD-9D6C-9AC17F8E092F}	LineString	werkweg	eenheid/m	270	1	Aanbrengen werkwegen en Lier Opstel Plaats	1.6	Leveren houtsnippers	2027	SV75560DSJ	Stage-V, >= 2019 , 75-560 kW, diesel, SCR: ja	6,843317972	75,08929087	4,505357452
{DEAC8F1C-0740-4FDD-9D6C-9AC17F8E092F}	LineString	werkweg	eenheid/m	270	1	Aanbrengen werkwegen en Lier Opstel Plaats	1.7	Aanbrengen houtsnippers	2027	SV75560DSJ	Stage-V, >= 2019 , 75-560 kW, diesel, SCR: ja	9	100,6335946	6,038015675
{DEAC8F1C-0740-4FDD-9D6C-9AC17F8E092F}	LineString	werkweg	eenheid/m	270	1	Aanbrengen werkwegen en Lier Opstel Plaats	1.8	Aanbrengen houtsnippers	2027	SV75560DSJ	Stage-V, >= 2019 , 75-560 kW, diesel, SCR: ja	9	120,3714944	7,222289661
{DEAC8F1C-0740-4FDD-9D6C-9AC17F8E092F}	LineString	werkweg	eenheid/m	270	1	Aanbrengen werkwegen en Lier Opstel Plaats	1.9	Leverantie rijplaten (afmeting 6x1,80 en 25 stuk op auto)	2027	ZUT	Zware utiliteitsvoertuigen (meer dan 6L cilinderinhoud) op diesel	3,732718894	110,7356241	0
{DEAC8F1C-0740-4FDD-9D6C-9AC17F8E092F}	LineString	werkweg	eenheid/m	270	1	Aanbrengen werkwegen en Lier Opstel Plaats	1.10	Uitrijden rijplaten	2027	SV75560DSJ	Stage-V, >= 2019 , 75-560 kW, diesel, SCR: ja	9	120,3714944	7,222289661
{DEAC8F1C-0740-4FDD-9D6C-9AC17F8E092F}	LineString	werkweg	eenheid/m	270	1	Aanbrengen werkwegen en Lier Opstel Plaats	1.11	Assistentie werkzaamheden	2027	SV75560DSJ	Stage-V, >= 2019 , 75-560 kW, diesel, SCR: ja	9,953917051	111,2998281	6,677989687
{DEAC8F1C-0740-4FDD-9D6C-9AC17F8E092F}	LineString	werkweg	eenheid/m	270	1	Aanbrengen werkwegen en Lier Opstel Plaats	1.12	Vervoersbewegingen personeel	2027	B4T	alle werktuigen op benzine, 4takt	1,866359447	19,699257	0
{DEAC8F1C-0740-4FDD-9D6C-9AC17F8E092F}	LineString	werkweg	eenheid/m	270	1	Aanbrengen werkwegen en Lier Opstel Plaats	1.13	Stroomvoorziening op locatie	2027	B4T	alle werktuigen op benzine, 4takt	2,19483871	4,384254477	0
{DEAC8F1C-0740-4FDD-9D6C-9AC17F8E092F}	LineString	werkweg	eenheid/m	270	11	Opruimen werkweg, gemiddelde lengte	11.1	Opnemen rijplaten	2028	SV75560DSJ	Stage-V, >= 2019 , 75-560 kW, diesel, SCR: ja	9	120,3714944	7,222289661
{DEAC8F1C-0740-4FDD-9D6C-9AC17F8E092F}	LineString	werkweg	eenheid/m	270	11	Opruimen werkweg, gemiddelde lengte	11.2	Transport rijplaten	2028	ZUT	Zware utiliteitsvoertuigen (meer dan 6L cilinderinhoud) op diesel	1,866359447	55,36781204	0
{DEAC8F1C-0740-4FDD-9D6C-9AC17F8E092F}	LineString	werkweg	eenheid/m	270	11	Opruimen werkweg, gemiddelde lengte	11.3	Opnemen houtsnippers	2028	SV75560DSJ	Stage-V, >= 2019 , 75-560 kW, diesel, SCR: ja	9	100,6335946	6,038015675
{DEAC8F1C-0740-4FDD-9D6C-9AC17F8E092F}	LineString	werkweg	eenheid/m	270	11	Opruimen werkweg, gemiddelde lengte	11.4	Opnemen houtsnippers	2028	SV75560DSJ	Stage-V, >= 2019 , 75-560 kW, diesel, SCR: ja	9	120,3714944	7,222289661
{DEAC8F1C-0740-4FDD-9D6C-9AC17F8E092F}	LineString	werkweg	eenheid/m	270	11	Opruimen werkweg, gemiddelde lengte	11.5	Afvoer houtsnippers	2028	SV75560DSJ	Stage-V, >= 2019 , 75-560 kW, diesel, SCR: ja	10,26497696	112,6339363	6,758036178
{DEAC8F1C-0740-4FDD-9D6C-9AC17F8E092F}	LineString	werkweg	eenheid/m	270	11	Opruimen werkweg, gemiddelde lengte	11.6	Leverantie grond (t.g.v. zetting)	2028	ZUT	Zware utiliteitsvoertuigen (meer dan 6L cilinderinhoud) op diesel	2,7	80,09876808	0
{DEAC8F1C-0740-4FDD-9D6C-9AC17F8E092F}	LineString	werkweg	eenheid/m	270	11	Opruimen werkweg, gemiddelde lengte	11.7	Terugbrengen leeflaag in oude staat + verwerken zetting	2028	SV75560DSJ	Stage-V, >= 2019 , 75-560 kW, diesel, SCR: ja	4,5	50,31679729	3,019007838
{DEAC8F1C-0740-4FDD-9D6C-9AC17F8E092F}	LineString	werkweg	eenheid/m	270	11	Opruimen werkweg, gemiddelde lengte	11.8	Inzaaien terrein	2028	SV75560DSJ	Stage-V, >= 2019 , 75-560 kW, diesel, SCR: ja	4,5	49,37689733	2,96261384
{DEAC8F1C-0740-4FDD-9D6C-9AC17F8E092F}	LineString	werkweg	eenheid/m	270	11	Opruimen werkweg, gemiddelde lengte	11.9	Vervoersbewegingen personeel	2028	B4T	alle werktuigen op benzine, 4takt	1,866359447	19,699257	0
{DEAC8F1C-0740-4FDD-9D6C-9AC17F8E092F}	LineString	werkweg	eenheid/m	270	11	Opruimen werkweg, gemiddelde lengte	11.10	Aan- en afvoer materieelstukken	2028	ZUT	Zware utiliteitsvoertuigen (meer dan 6L cilinderinhoud) op diesel	1,244239631	39,7705567	0
{DEAC8F1C-0740-4FDD-9D6C-9AC17F8E092F}	LineString	werkweg	eenheid/m	270	11	Opruimen werkweg, gemiddelde lengte	11.11	Stroomvoorziening op locatie	2028	B4T	alle werktuigen op benzine, 4takt	2,19483871	4,384254477	0
{3AD3091D-FB3C-4DED-96D6-28CE13638724}	LineString	werkweg	eenheid/m	296	1	Aanbrengen werkwegen en Lier Opstel Plaats	1.1	Aan- en afvoer materieelstukken	2027	ZUT	Zware utiliteitsvoertuigen (meer dan 6L cilinderinhoud) op diesel	1,3640553	43,60031402	0
{3AD3091D-FB3C-4DED-96D6-28CE13638724}	LineString	werkweg	eenheid/m	296	1	Aanbrengen werkwegen en Lier Opstel Plaats	1.2	Aan- en afvoer materiaal	2027	ZUT	Zware utiliteitsvoertuigen (meer dan 6L cilinderinhoud) op diesel	1,3640553	40,46635151	0
{3AD3091D-FB3C-4DED-96D6-28CE13638724}	LineString	werkweg	eenheid/m	296	1	Aanbrengen werkwegen en Lier Opstel Plaats	1.3	Maaien terrein	2027	SV75560DSJ	Stage-V, >= 2019 , 75-560 kW, diesel, SCR: ja	2,96	32,4790258	1,948741548
{3AD3091D-FB3C-4DED-96D6-28CE13638724}	LineString	werkweg	eenheid/m	296	1	Aanbrengen werkwegen en Lier Opstel Plaats	1.4	Aanbrengen gronddoek	2027	SV75560DSJ	Stage-V, >= 2019 , 75-560 kW, diesel, SCR: ja	2,96	33,09727111	1,985836266
{3AD3091D-FB3C-4DED-96D6-28CE13638724}	LineString	werkweg	eenheid/m	296	1	Aanbrengen werkwegen en Lier Opstel Plaats	1.5	Aanbrengen gronddoek	2027	SV75560DSJ	Stage-V, >= 2019 , 75-560 kW, diesel, SCR: ja	2,96	39,58884703	2,375330822
{3AD3091D-FB3C-4DED-96D6-28CE13638724}	LineString	werkweg	eenheid/m	296	1	Aanbrengen werkwegen en Lier Opstel Plaats	1.6	Leveren houtsnippers	2027	SV75560DSJ	Stage-V, >= 2019 , 75-560 kW, diesel, SCR: ja	7,502304147	82,32011147	4,939206688
{3AD3091D-FB3C-4DED-96D6-28CE13638724}	LineString	werkweg	eenheid/m	296	1	Aanbrengen werkwegen en Lier Opstel Plaats	1.7	Aanbrengen houtsnippers	2027	SV75560DSJ	Stage-V, >= 2019 , 75-560 kW, diesel, SCR: ja	9,866666667	110,324237	6,619454222
{3AD3091D-FB3C-4DED-96D6-28CE13638724}	LineString	werkweg	eenheid/m	296	1	Aanbrengen werkwegen en Lier Opstel Plaats	1.8	Aanbrengen houtsnippers	2027	SV75560DSJ	Stage-V, >= 2019 , 75-560 kW, diesel, SCR: ja	9,866666667	131,9628234	7,917769407
{3AD3091D-FB3C-4DED-96D6-28CE13638724}	LineString	werkweg	eenheid/m	296	1	Aanbrengen werkwegen en Lier Opstel Plaats	1.9	Leverantie rijplaten (afmeting 6x1,80 en 25 stuk op auto)	2027	ZUT	Zware utiliteitsvoertuigen (meer dan 6L cilinderinhoud) op diesel	4,092165899	121,3990545	0
{3AD3091D-FB3C-4DED-96D6-28CE13638724}	LineString	werkweg	eenheid/m	296	1	Aanbrengen werkwegen en Lier Opstel Plaats	1.10	Uitrijden rijplaten	2027	SV75560DSJ	Stage-V, >= 2019 , 75-560 kW, diesel, SCR: ja	9,866666667	131,9628234	7,917769407
{3AD3091D-FB3C-4DED-96D6-28CE13638724}	LineString	werkweg	eenheid/m	296	1	Aanbrengen werkwegen en Lier Opstel Plaats	1.11	Assistentie werkzaamheden	2027	SV75560DSJ	Stage-V, >= 2019 , 75-560 kW, diesel, SCR: ja	10,9124424	122,0175893	7,32105536
{3AD3091D-FB3C-4DED-96D6-28CE13638724}	LineString	werkweg	eenheid/m	296	1	Aanbrengen werkwegen en Lier Opstel Plaats	1.12	Vervoersbewegingen personeel	2027	B4T	alle werktuigen op benzine, 4takt	2,046082949	21,59622249	0
{3AD3091D-FB3C-4DED-96D6-28CE13638724}	LineString	werkweg	eenheid/m	296	1	Aanbrengen werkwegen en Lier Opstel Plaats	1.13	Stroomvoorziening op locatie	2027	B4T	alle werktuigen op benzine, 4takt	2,406193548	4,806441945	0
{3AD3091D-FB3C-4DED-96D6-28CE13638724}	LineString	werkweg	eenheid/m	296	11	Opruimen werkweg, gemiddelde lengte	11.1	Opnemen rijplaten	2028	SV75560DSJ	Stage-V, >= 2019 , 75-560 kW, diesel, SCR: ja	9,866666667	131,9628234	7,917769407
{3AD3091D-FB3C-4DED-96D6-28CE13638724}	LineString	werkweg	eenheid/m	296	11	Opruimen werkweg, gemiddelde lengte	11.2	Transport rijplaten	2028	ZUT	Zware utiliteitsvoertuigen (meer dan 6L cilinderinhoud) op diesel	2,046082949	60,69952727	0
{3AD3091D-FB3C-4DED-96D6-28CE13638724}	LineString	werkweg	eenheid/m	296	11	Opruimen werkweg, gemiddelde lengte	11.3	Opnemen houtsnippers	2028	SV75560DSJ	Stage-V, >= 2019 , 75-560 kW, diesel, SCR: ja	9,866666667	110,324237	6,619454222
{3AD3091D-FB3C-4DED-96D6-28CE13638724}	LineString	werkweg	eenheid/m	296	11	Opruimen werkweg, gemiddelde lengte	11.4	Opnemen houtsnippers	2028	SV75560DSJ	Stage-V, >= 2019 , 75-560 kW, diesel, SCR: ja	9,866666667	131,9628234	7,917769407
{3AD3091D-FB3C-4DED-96D6-28CE13638724}	LineString	werkweg	eenheid/m	296	11	Opruimen werkweg, gemiddelde lengte	11.5	Afvoer houtsnippers	2028	SV75560DSJ	Stage-V, >= 2019 , 75-560 kW, diesel, SCR: ja	11,25345622	123,4801672	7,408810032
{3AD3091D-FB3C-4DED-96D6-28CE13638724}	LineString	werkweg	eenheid/m	296	11	Opruimen werkweg, gemiddelde lengte	11.6	Leverantie grond (t.g.v. zetting)	2028	ZUT	Zware utiliteitsvoertuigen (meer dan 6L cilinderinhoud) op diesel	2,96	87,81198278	0
{3AD3091D-FB3C-4DED-96D6-28CE13638724}	LineString	werkweg	eenheid/m	296	11	Opruimen werkweg, gemiddelde lengte	11.7	Terugbrengen leeflaag in oude staat + verwerken zetting	2028	SV75560DSJ	Stage-V, >= 2019 , 75-560 kW, diesel, SCR: ja	4,933333333	55,16211851	3,309727111
{3AD3091D-FB3C-4DED-96D6-28CE13638724}	LineString	werkweg	eenheid/m	296	11	Opruimen werkweg, gemiddelde lengte	11.8	Inzaaien terrein	2028	SV75560DSJ	Stage-V, >= 2019 , 75-560 kW, diesel, SCR: ja	4,933333333	54,13170966	3,24790258
{3AD3091D-FB3C-4DED-96D6-28CE13638724}	LineString	werkweg	eenheid/m	296	11	Opruimen werkweg, gemiddelde lengte	11.9	Vervoersbewegingen personeel	2028	B4T	alle werktuigen op benzine, 4takt	2,046082949	21,59622249	0
{3AD3091D-FB3C-4DED-96D6-28CE13638724}	LineString	werkweg	eenheid/m	296	11	Opruimen werkweg, gemiddelde lengte	11.10	Aan- en afvoer materieelstukken	2028	ZUT	Zware utiliteitsvoertuigen (meer dan 6L cilinderinhoud) op diesel	1,3640553	43,60031402	0
{3AD3091D-FB3C-4DED-96D6-28CE13638724}	LineString	werkweg	eenheid/m	296	11	Opruimen werkweg, gemiddelde lengte	11.11	Stroomvoorziening op locatie	2028	B4T	alle werktuigen op benzine, 4takt	2,406193548	4,806441945	0
{03932F26-951F-4E6D-80B0-6164BDD57927}	LineString	werkweg	eenheid/m	338	1	Aanbrengen werkwegen en Lier Opstel Plaats	1.1	Aan- en afvoer materieelstukken	2027	ZUT	Zware utiliteitsvoertuigen (meer dan 6L cilinderinhoud) op diesel	1,557603687	49,78684506	0
{03932F26-951F-4E6D-80B0-6164BDD57927}	LineString	werkweg	eenheid/m	338	1	Aanbrengen werkwegen en Lier Opstel Plaats	1.2	Aan- en afvoer materiaal	2027	ZUT	Zware utiliteitsvoertuigen (meer dan 6L cilinderinhoud) op diesel	1,557603687	46,20819869	0
{03932F26-951F-4E6D-80B0-6164BDD57927}	LineString	werkweg	eenheid/m	338	1	Aanbrengen werkwegen en Lier Opstel Plaats	1.3	Maaien terrein	2027	SV75560DSJ	Stage-V, >= 2019 , 75-560 kW, diesel, SCR: ja	3,38	37,08753621	2,225252173
{03932F26-951F-4E6D-80B0-6164BDD57927}	LineString	werkweg	eenheid/m	338	1	Aanbrengen werkwegen en Lier Opstel Plaats	1.4	Aanbrengen gronddoek	2027	SV75560DSJ	Stage-V, >= 2019 , 75-560 kW, diesel, SCR: ja	3,38	37,79350552	2,267610331
{03932F26-951F-4E6D-80B0-6164BDD57927}	LineString	werkweg	eenheid/m	338	1	Aanbrengen werkwegen en Lier Opstel Plaats	1.5	Aanbrengen gronddoek	2027	SV75560DSJ	Stage-V, >= 2019 , 75-560 kW, diesel, SCR: ja	3,38	45,20618344	2,712371006
{03932F26-951F-4E6D-80B0-6164BDD57927}	LineString	werkweg	eenheid/m	338	1	Aanbrengen werkwegen en Lier Opstel Plaats	1.6	Leveren houtsnippers	2027	SV75560DSJ	Stage-V, >= 2019 , 75-560 kW, diesel, SCR: ja	8,566820276	94,00066783	5,64004007
{03932F26-951F-4E6D-80B0-6164BDD57927}	LineString	werkweg	eenheid/m	338	1	Aanbrengen werkwegen en Lier Opstel Plaats	1.7	Aanbrengen houtsnippers	2027	SV75560DSJ	Stage-V, >= 2019 , 75-560 kW, diesel, SCR: ja	11,26666667	125,9783517	7,558701104
{03932F26-951F-4E6D-80B0-6164BDD57927}	LineString	werkweg	eenheid/m	338	1	Aanbrengen werkwegen en Lier Opstel Plaats	1.8	Aanbrengen houtsnippers	2027	SV75560DSJ	Stage-V, >= 2019 , 75-560 kW, diesel, SCR: ja	11,26666667	150,6872781	9,041236687
{03932F26-951F-4E6D-80B0-6164BDD57927}	LineString	werkweg	eenheid/m	338	1	Aanbrengen werkwegen en Lier Opstel Plaats	1.9	Leverantie rijplaten (afmeting 6x1,80 en 25 stuk op auto)	2027	ZUT	Zware utiliteitsvoertuigen (meer dan 6L cilinderinhoud) op diesel	4,67281106	138,6245961	0
{03932F26-951F-4E6D-80B0-6164BDD57927}	LineString	werkweg	eenheid/m	338	1	Aanbrengen werkwegen en Lier Opstel Plaats	1.10	Uitrijden rijplaten	2027	SV75560DSJ	Stage-V, >= 2019 , 75-560 kW, diesel, SCR: ja	11,26666667	150,6872781	9,041236687
{03932F26-951F-4E6D-80B0-6164BDD57927}	LineString	werkweg	eenheid/m	338	1	Aanbrengen werkwegen en Lier Opstel Plaats	1.11	Assistentie werkzaamheden	2027	SV75560DSJ	Stage-V, >= 2019 , 75-560 kW, diesel, SCR: ja	12,46082949	139,3308959	8,359853756
{03932F26-951F-4E6D-80B0-6164BDD57927}	LineString	werkweg	eenheid/m	338	1	Aanbrengen werkwegen en Lier Opstel Plaats	1.12	Vervoersbewegingen personeel	2027	B4T	alle werktuigen op benzine, 4takt	2,33640553	24,66055136	0
{03932F26-951F-4E6D-80B0-6164BDD57927}	LineString	werkweg	eenheid/m	338	1	Aanbrengen werkwegen en Lier Opstel Plaats	1.13	Stroomvoorziening op locatie	2027	B4T	alle werktuigen op benzine, 4takt	2,747612903	5,488437085	0
{03932F26-951F-4E6D-80B0-6164BDD57927}	LineString	werkweg	eenheid/m	338	11	Opruimen werkweg, gemiddelde lengte	11.1	Opnemen rijplaten	2028	SV75560DSJ	Stage-V, >= 2019 , 75-560 kW, diesel, SCR: ja	11,26666667	150,6872781	9,041236687
{03932F26-951F-4E6D-80B0-6164BDD57927}	LineString	werkweg	eenheid/m	338	11	Opruimen werkweg, gemiddelde lengte	11.2	Transport rijplaten	2028	ZUT	Zware utiliteitsvoertuigen (meer dan 6L cilinderinhoud) op diesel	2,33640553	69,31229803	0
{03932F26-951F-4E6D-80B0-6164BDD57927}	LineString	werkweg	eenheid/m	338	11	Opruimen werkweg, gemiddelde lengte	11.3	Opnemen houtsnippers	2028	SV75560DSJ	Stage-V, >= 2019 , 75-560 kW, diesel, SCR: ja	11,26666667	125,9783517	7,558701104
{03932F26-951F-4E6D-80B0-6164BDD57927}	LineString	werkweg	eenheid/m	338	11	Opruimen werkweg, gemiddelde lengte	11.4	Opnemen houtsnippers	2028	SV75560DSJ	Stage-V, >= 2019 , 75-560 kW, diesel, SCR: ja	11,26666667	150,6872781	9,041236687
{03932F26-951F-4E6D-80B0-6164BDD57927}	LineString	werkweg	eenheid/m	338	11	Opruimen werkweg, gemiddelde lengte	11.5	Afvoer houtsnippers	2028	SV75560DSJ	Stage-V, >= 2019 , 75-560 kW, diesel, SCR: ja	12,85023041	141,0010017	8,460060104
{03932F26-951F-4E6D-80B0-6164BDD57927}	LineString	werkweg	eenheid/m	338	11	Opruimen werkweg, gemiddelde lengte	11.6	Leverantie grond (t.g.v. zetting)	2028	ZUT	Zware utiliteitsvoertuigen (meer dan 6L cilinderinhoud) op diesel	3,38	100,2717912	0
{03932F26-951F-4E6D-80B0-6164BDD57927}	LineString	werkweg	eenheid/m	338	11	Opruimen werkweg, gemiddelde lengte	11.7	Terugbrengen leeflaag in oude staat + verwerken zetting	2028	SV75560DSJ	Stage-V, >= 2019 , 75-560 kW, diesel, SCR: ja	5,633333333	62,98917587	3,779350552
{03932F26-951F-4E6D-80B0-6164BDD57927}	LineString	werkweg	eenheid/m	338	11	Opruimen werkweg, gemiddelde lengte	11.8	Inzaaien terrein	2028	SV75560DSJ	Stage-V, >= 2019 , 75-560 kW, diesel, SCR: ja	5,633333333	61,81256036	3,708753621
{03932F26-951F-4E6D-80B0-6164BDD57927}	LineString	werkweg	eenheid/m	338	11	Opruimen werkweg, gemiddelde lengte	11.9	Vervoersbewegingen personeel	2028	B4T	alle werktuigen op benzine, 4takt	2,33640553	24,66055136	0
{03932F26-951F-4E6D-80B0-6164BDD57927}	LineString	werkweg	eenheid/m	338	11	Opruimen werkweg, gemiddelde lengte	11.10	Aan- en afvoer materieelstukken	2028	ZUT	Zware utiliteitsvoertuigen (meer dan 6L cilinderinhoud) op diesel	1,557603687	49,78684506	0
{03932F26-951F-4E6D-80B0-6164BDD57927}	LineString	werkweg	eenheid/m	338	11	Opruimen werkweg, gemiddelde lengte	11.11	Stroomvoorziening op locatie	2028	B4T	alle werktuigen op benzine, 4takt	2,747612903	5,488437085	0
{5953C690-E25D-4B44-BE19-2501F19E19BA}	LineString	werkweg	eenheid/m	411	1	Aanbrengen werkwegen en Lier Opstel Plaats	1.1	Aan- en afvoer materieelstukken	2027	ZUT	Zware utiliteitsvoertuigen (meer dan 6L cilinderinhoud) op diesel	1,894009217	60,5396252	0
{5953C690-E25D-4B44-BE19-2501F19E19BA}	LineString	werkweg	eenheid/m	411	1	Aanbrengen werkwegen en Lier Opstel Plaats	1.2	Aan- en afvoer materiaal	2027	ZUT	Zware utiliteitsvoertuigen (meer dan 6L cilinderinhoud) op diesel	1,894009217	56,18807592	0
{5953C690-E25D-4B44-BE19-2501F19E19BA}	LineString	werkweg	eenheid/m	411	1	Aanbrengen werkwegen en Lier Opstel Plaats	1.3	Maaien terrein	2027	SV75560DSJ	Stage-V, >= 2019 , 75-560 kW, diesel, SCR: ja	4,11	45,09756623	2,705853974
{5953C690-E25D-4B44-BE19-2501F19E19BA}	LineString	werkweg	eenheid/m	411	1	Aanbrengen werkwegen en Lier Opstel Plaats	1.4	Aanbrengen gronddoek	2027	SV75560DSJ	Stage-V, >= 2019 , 75-560 kW, diesel, SCR: ja	4,11	45,95600819	2,757360492
{5953C690-E25D-4B44-BE19-2501F19E19BA}	LineString	werkweg	eenheid/m	411	1	Aanbrengen werkwegen en Lier Opstel Plaats	1.5	Aanbrengen gronddoek	2027	SV75560DSJ	Stage-V, >= 2019 , 75-560 kW, diesel, SCR: ja	4,11	54,96964909	3,298178945
{5953C690-E25D-4B44-BE19-2501F19E19BA}	LineString	werkweg	eenheid/m	411	1	Aanbrengen werkwegen en Lier Opstel Plaats	1.6	Leveren houtsnippers	2027	SV75560DSJ	Stage-V, >= 2019 , 75-560 kW, diesel, SCR: ja	10,41705069	114,3025872	6,858155232
{5953C690-E25D-4B44-BE19-2501F19E19BA}	LineString	werkweg	eenheid/m	411	1	Aanbrengen werkwegen en Lier Opstel Plaats	1.7	Aanbrengen houtsnippers	2027	SV75560DSJ	Stage-V, >= 2019 , 75-560 kW, diesel, SCR: ja	13,7	153,186694	9,191201639
{5953C690-E25D-4B44-BE19-2501F19E19BA}	LineString	werkweg	eenheid/m	411	1	Aanbrengen werkwegen en Lier Opstel Plaats	1.8	Aanbrengen houtsnippers	2027	SV75560DSJ	Stage-V, >= 2019 , 75-560 kW, diesel, SCR: ja	13,7	183,2321636	10,99392982
{5953C690-E25D-4B44-BE19-2501F19E19BA}	LineString	werkweg	eenheid/m	411	1	Aanbrengen werkwegen en Lier Opstel Plaats	1.9	Leverantie rijplaten (afmeting 6x1,80 en 25 stuk op auto)	2027	ZUT	Zware utiliteitsvoertuigen (meer dan 6L cilinderinhoud) op diesel	5,68202765	168,5642278	0
{5953C690-E25D-4B44-BE19-2501F19E19BA}	LineString	werkweg	eenheid/m	411	1	Aanbrengen werkwegen en Lier Opstel Plaats	1.10	Uitrijden rijplaten	2027	SV75560DSJ	Stage-V, >= 2019 , 75-560 kW, diesel, SCR: ja	13,7	183,2321636	10,99392982
{5953C690-E25D-4B44-BE19-2501F19E19BA}	LineString	werkweg	eenheid/m	411	1	Aanbrengen werkwegen en Lier Opstel Plaats	1.11	Assistentie werkzaamheden	2027	SV75560DSJ	Stage-V, >= 2019 , 75-560 kW, diesel, SCR: ja	15,15207373	169,4230717	10,1653843
{5953C690-E25D-4B44-BE19-2501F19E19BA}	LineString	werkweg	eenheid/m	411	1	Aanbrengen werkwegen en Lier Opstel Plaats	1.12	Vervoersbewegingen personeel	2027	B4T	alle werktuigen op benzine, 4takt	2,841013825	29,98664677	0
{5953C690-E25D-4B44-BE19-2501F19E19BA}	LineString	werkweg	eenheid/m	411	1	Aanbrengen werkwegen en Lier Opstel Plaats	1.13	Stroomvoorziening op locatie	2027	B4T	alle werktuigen op benzine, 4takt	3,341032258	6,673809592	0
{5953C690-E25D-4B44-BE19-2501F19E19BA}	LineString	werkweg	eenheid/m	411	11	Opruimen werkweg, gemiddelde lengte	11.1	Opnemen rijplaten	2028	SV75560DSJ	Stage-V, >= 2019 , 75-560 kW, diesel, SCR: ja	13,7	183,2321636	10,99392982
{5953C690-E25D-4B44-BE19-2501F19E19BA}	LineString	werkweg	eenheid/m	411	11	Opruimen werkweg, gemiddelde lengte	11.2	Transport rijplaten	2028	ZUT	Zware utiliteitsvoertuigen (meer dan 6L cilinderinhoud) op diesel	2,841013825	84,28211388	0
{5953C690-E25D-4B44-BE19-2501F19E19BA}	LineString	werkweg	eenheid/m	411	11	Opruimen werkweg, gemiddelde lengte	11.3	Opnemen houtsnippers	2028	SV75560DSJ	Stage-V, >= 2019 , 75-560 kW, diesel, SCR: ja	13,7	153,186694	9,191201639
{5953C690-E25D-4B44-BE19-2501F19E19BA}	LineString	werkweg	eenheid/m	411	11	Opruimen werkweg, gemiddelde lengte	11.4	Opnemen houtsnippers	2028	SV75560DSJ	Stage-V, >= 2019 , 75-560 kW, diesel, SCR: ja	13,7	183,2321636	10,99392982
{5953C690-E25D-4B44-BE19-2501F19E19BA}	LineString	werkweg	eenheid/m	411	11	Opruimen werkweg, gemiddelde lengte	11.5	Afvoer houtsnippers	2028	SV75560DSJ	Stage-V, >= 2019 , 75-560 kW, diesel, SCR: ja	15,62557604	171,4538808	10,28723285
{5953C690-E25D-4B44-BE19-2501F19E19BA}	LineString	werkweg	eenheid/m	411	11	Opruimen werkweg, gemiddelde lengte	11.6	Leverantie grond (t.g.v. zetting)	2028	ZUT	Zware utiliteitsvoertuigen (meer dan 6L cilinderinhoud) op diesel	4,11	121,9281247	0
{5953C690-E25D-4B44-BE19-2501F19E19BA}	LineString	werkweg	eenheid/m	411	11	Opruimen werkweg, gemiddelde lengte	11.7	Terugbrengen leeflaag in oude staat + verwerken zetting	2028	SV75560DSJ	Stage-V, >= 2019 , 75-560 kW, diesel, SCR: ja	6,85	76,59334699	4,595600819
{5953C690-E25D-4B44-BE19-2501F19E19BA}	LineString	werkweg	eenheid/m	411	11	Opruimen werkweg, gemiddelde lengte	11.8	Inzaaien terrein	2028	SV75560DSJ	Stage-V, >= 2019 , 75-560 kW, diesel, SCR: ja	6,85	75,16261038	4,509756623
{5953C690-E25D-4B44-BE19-2501F19E19BA}	LineString	werkweg	eenheid/m	411	11	Opruimen werkweg, gemiddelde lengte	11.9	Vervoersbewegingen personeel	2028	B4T	alle werktuigen op benzine, 4takt	2,841013825	29,98664677	0
{5953C690-E25D-4B44-BE19-2501F19E19BA}	LineString	werkweg	eenheid/m	411	11	Opruimen werkweg, gemiddelde lengte	11.10	Aan- en afvoer materieelstukken	2028	ZUT	Zware utiliteitsvoertuigen (meer dan 6L cilinderinhoud) op diesel	1,894009217	60,5396252	0
{5953C690-E25D-4B44-BE19-2501F19E19BA}	LineString	werkweg	eenheid/m	411	11	Opruimen werkweg, gemiddelde lengte	11.11	Stroomvoorziening op locatie	2028	B4T	alle werktuigen op benzine, 4takt	3,341032258	6,673809592	0
{AF8332AE-A72D-4E28-A67D-F28BB107E4B1}	LineString	werkweg	eenheid/m	421	1	Aanbrengen werkwegen en Lier Opstel Plaats	1.1	Aan- en afvoer materieelstukken	2027	ZUT	Zware utiliteitsvoertuigen (meer dan 6L cilinderinhoud) op diesel	1,940092166	62,01260879	0
{AF8332AE-A72D-4E28-A67D-F28BB107E4B1}	LineString	werkweg	eenheid/m	421	1	Aanbrengen werkwegen en Lier Opstel Plaats	1.2	Aan- en afvoer materiaal	2027	ZUT	Zware utiliteitsvoertuigen (meer dan 6L cilinderinhoud) op diesel	1,940092166	57,55518239	0
{AF8332AE-A72D-4E28-A67D-F28BB107E4B1}	LineString	werkweg	eenheid/m	421	1	Aanbrengen werkwegen en Lier Opstel Plaats	1.3	Maaien terrein	2027	SV75560DSJ	Stage-V, >= 2019 , 75-560 kW, diesel, SCR: ja	4,21	46,19483061	2,771689837
{AF8332AE-A72D-4E28-A67D-F28BB107E4B1}	LineString	werkweg	eenheid/m	421	1	Aanbrengen werkwegen en Lier Opstel Plaats	1.4	Aanbrengen gronddoek	2027	SV75560DSJ	Stage-V, >= 2019 , 75-560 kW, diesel, SCR: ja	4,21	47,07415925	2,824449555
{AF8332AE-A72D-4E28-A67D-F28BB107E4B1}	LineString	werkweg	eenheid/m	421	1	Aanbrengen werkwegen en Lier Opstel Plaats	1.5	Aanbrengen gronddoek	2027	SV75560DSJ	Stage-V, >= 2019 , 75-560 kW, diesel, SCR: ja	4,21	56,30711014	3,378426608
{AF8332AE-A72D-4E28-A67D-F28BB107E4B1}	LineString	werkweg	eenheid/m	421	1	Aanbrengen werkwegen en Lier Opstel Plaats	1.6	Leveren houtsnippers	2027	SV75560DSJ	Stage-V, >= 2019 , 75-560 kW, diesel, SCR: ja	10,67050691	117,0836721	7,025020323
{AF8332AE-A72D-4E28-A67D-F28BB107E4B1}	LineString	werkweg	eenheid/m	421	1	Aanbrengen werkwegen en Lier Opstel Plaats	1.7	Aanbrengen houtsnippers	2027	SV75560DSJ	Stage-V, >= 2019 , 75-560 kW, diesel, SCR: ja	14,03333333	156,9138642	9,414831849
{AF8332AE-A72D-4E28-A67D-F28BB107E4B1}	LineString	werkweg	eenheid/m	421	1	Aanbrengen werkwegen en Lier Opstel Plaats	1.8	Aanbrengen houtsnippers	2027	SV75560DSJ	Stage-V, >= 2019 , 75-560 kW, diesel, SCR: ja	14,03333333	187,6903671	11,26142203
{AF8332AE-A72D-4E28-A67D-F28BB107E4B1}	LineString	werkweg	eenheid/m	421	1	Aanbrengen werkwegen en Lier Opstel Plaats	1.9	Leverantie rijplaten (afmeting 6x1,80 en 25 stuk op auto)	2027	ZUT	Zware utiliteitsvoertuigen (meer dan 6L cilinderinhoud) op diesel	5,820276498	172,6655472	0
{AF8332AE-A72D-4E28-A67D-F28BB107E4B1}	LineString	werkweg	eenheid/m	421	1	Aanbrengen werkwegen en Lier Opstel Plaats	1.10	Uitrijden rijplaten	2027	SV75560DSJ	Stage-V, >= 2019 , 75-560 kW, diesel, SCR: ja	14,03333333	187,6903671	11,26142203
{AF8332AE-A72D-4E28-A67D-F28BB107E4B1}	LineString	werkweg	eenheid/m	421	1	Aanbrengen werkwegen en Lier Opstel Plaats	1.11	Assistentie werkzaamheden	2027	SV75560DSJ	Stage-V, >= 2019 , 75-560 kW, diesel, SCR: ja	15,52073733	173,5452875	10,41271725
{AF8332AE-A72D-4E28-A67D-F28BB107E4B1}	LineString	werkweg	eenheid/m	421	1	Aanbrengen werkwegen en Lier Opstel Plaats	1.12	Vervoersbewegingen personeel	2027	B4T	alle werktuigen op benzine, 4takt	2,910138249	30,71624888	0
{AF8332AE-A72D-4E28-A67D-F28BB107E4B1}	LineString	werkweg	eenheid/m	421	1	Aanbrengen werkwegen en Lier Opstel Plaats	1.13	Stroomvoorziening op locatie	2027	B4T	alle werktuigen op benzine, 4takt	3,422322581	6,836189387	0
{AF8332AE-A72D-4E28-A67D-F28BB107E4B1}	LineString	werkweg	eenheid/m	421	11	Opruimen werkweg, gemiddelde lengte	11.1	Opnemen rijplaten	2028	SV75560DSJ	Stage-V, >= 2019 , 75-560 kW, diesel, SCR: ja	14,03333333	187,6903671	11,26142203
{AF8332AE-A72D-4E28-A67D-F28BB107E4B1}	LineString	werkweg	eenheid/m	421	11	Opruimen werkweg, gemiddelde lengte	11.2	Transport rijplaten	2028	ZUT	Zware utiliteitsvoertuigen (meer dan 6L cilinderinhoud) op diesel	2,910138249	86,33277358	0
{AF8332AE-A72D-4E28-A67D-F28BB107E4B1}	LineString	werkweg	eenheid/m	421	11	Opruimen werkweg, gemiddelde lengte	11.3	Opnemen houtsnippers	2028	SV75560DSJ	Stage-V, >= 2019 , 75-560 kW, diesel, SCR: ja	14,03333333	156,9138642	9,414831849
{AF8332AE-A72D-4E28-A67D-F28BB107E4B1}	LineString	werkweg	eenheid/m	421	11	Opruimen werkweg, gemiddelde lengte	11.4	Opnemen houtsnippers	2028	SV75560DSJ	Stage-V, >= 2019 , 75-560 kW, diesel, SCR: ja	14,03333333	187,6903671	11,26142203
{AF8332AE-A72D-4E28-A67D-F28BB107E4B1}	LineString	werkweg	eenheid/m	421	11	Opruimen werkweg, gemiddelde lengte	11.5	Afvoer houtsnippers	2028	SV75560DSJ	Stage-V, >= 2019 , 75-560 kW, diesel, SCR: ja	16,00576037	175,6255081	10,53753048
{AF8332AE-A72D-4E28-A67D-F28BB107E4B1}	LineString	werkweg	eenheid/m	421	11	Opruimen werkweg, gemiddelde lengte	11.6	Leverantie grond (t.g.v. zetting)	2028	ZUT	Zware utiliteitsvoertuigen (meer dan 6L cilinderinhoud) op diesel	4,21	124,8947458	0
{AF8332AE-A72D-4E28-A67D-F28BB107E4B1}	LineString	werkweg	eenheid/m	421	11	Opruimen werkweg, gemiddelde lengte	11.7	Terugbrengen leeflaag in oude staat + verwerken zetting	2028	SV75560DSJ	Stage-V, >= 2019 , 75-560 kW, diesel, SCR: ja	7,016666667	78,45693208	4,707415925
{AF8332AE-A72D-4E28-A67D-F28BB107E4B1}	LineString	werkweg	eenheid/m	421	11	Opruimen werkweg, gemiddelde lengte	11.8	Inzaaien terrein	2028	SV75560DSJ	Stage-V, >= 2019 , 75-560 kW, diesel, SCR: ja	7,016666667	76,99138435	4,619483061
{AF8332AE-A72D-4E28-A67D-F28BB107E4B1}	LineString	werkweg	eenheid/m	421	11	Opruimen werkweg, gemiddelde lengte	11.9	Vervoersbewegingen personeel	2028	B4T	alle werktuigen op benzine, 4takt	2,910138249	30,71624888	0
{AF8332AE-A72D-4E28-A67D-F28BB107E4B1}	LineString	werkweg	eenheid/m	421	11	Opruimen werkweg, gemiddelde lengte	11.10	Aan- en afvoer materieelstukken	2028	ZUT	Zware utiliteitsvoertuigen (meer dan 6L cilinderinhoud) op diesel	1,940092166	62,01260879	0
{AF8332AE-A72D-4E28-A67D-F28BB107E4B1}	LineString	werkweg	eenheid/m	421	11	Opruimen werkweg, gemiddelde lengte	11.11	Stroomvoorziening op locatie	2028	B4T	alle werktuigen op benzine, 4takt	3,422322581	6,836189387	0
{AD3424FB-6E8B-4449-8E8C-3EFDCD6897F5}	LineString	werkweg	eenheid/m	287	1	Aanbrengen werkwegen en Lier Opstel Plaats	1.1	Aan- en afvoer materieelstukken	2027	ZUT	Zware utiliteitsvoertuigen (meer dan 6L cilinderinhoud) op diesel	1,322580645	42,27462879	0
{AD3424FB-6E8B-4449-8E8C-3EFDCD6897F5}	LineString	werkweg	eenheid/m	287	1	Aanbrengen werkwegen en Lier Opstel Plaats	1.2	Aan- en afvoer materiaal	2027	ZUT	Zware utiliteitsvoertuigen (meer dan 6L cilinderinhoud) op diesel	1,322580645	39,23595569	0
{AD3424FB-6E8B-4449-8E8C-3EFDCD6897F5}	LineString	werkweg	eenheid/m	287	1	Aanbrengen werkwegen en Lier Opstel Plaats	1.3	Maaien terrein	2027	SV75560DSJ	Stage-V, >= 2019 , 75-560 kW, diesel, SCR: ja	2,87	31,49148785	1,889489271
{AD3424FB-6E8B-4449-8E8C-3EFDCD6897F5}	LineString	werkweg	eenheid/m	287	1	Aanbrengen werkwegen en Lier Opstel Plaats	1.4	Aanbrengen gronddoek	2027	SV75560DSJ	Stage-V, >= 2019 , 75-560 kW, diesel, SCR: ja	2,87	32,09093516	1,92545611
{AD3424FB-6E8B-4449-8E8C-3EFDCD6897F5}	LineString	werkweg	eenheid/m	287	1	Aanbrengen werkwegen en Lier Opstel Plaats	1.5	Aanbrengen gronddoek	2027	SV75560DSJ	Stage-V, >= 2019 , 75-560 kW, diesel, SCR: ja	2,87	38,38513209	2,303107925
{AD3424FB-6E8B-4449-8E8C-3EFDCD6897F5}	LineString	werkweg	eenheid/m	287	1	Aanbrengen werkwegen en Lier Opstel Plaats	1.6	Leveren houtsnippers	2027	SV75560DSJ	Stage-V, >= 2019 , 75-560 kW, diesel, SCR: ja	7,274193548	79,81713511	4,789028106
{AD3424FB-6E8B-4449-8E8C-3EFDCD6897F5}	LineString	werkweg	eenheid/m	287	1	Aanbrengen werkwegen en Lier Opstel Plaats	1.7	Aanbrengen houtsnippers	2027	SV75560DSJ	Stage-V, >= 2019 , 75-560 kW, diesel, SCR: ja	9,566666667	106,9697839	6,418187032
{AD3424FB-6E8B-4449-8E8C-3EFDCD6897F5}	LineString	werkweg	eenheid/m	287	1	Aanbrengen werkwegen en Lier Opstel Plaats	1.8	Aanbrengen houtsnippers	2027	SV75560DSJ	Stage-V, >= 2019 , 75-560 kW, diesel, SCR: ja	9,566666667	127,9504403	7,677026418
{AD3424FB-6E8B-4449-8E8C-3EFDCD6897F5}	LineString	werkweg	eenheid/m	287	1	Aanbrengen werkwegen en Lier Opstel Plaats	1.9	Leverantie rijplaten (afmeting 6x1,80 en 25 stuk op auto)	2027	ZUT	Zware utiliteitsvoertuigen (meer dan 6L cilinderinhoud) op diesel	3,967741935	117,7078671	0
{AD3424FB-6E8B-4449-8E8C-3EFDCD6897F5}	LineString	werkweg	eenheid/m	287	1	Aanbrengen werkwegen en Lier Opstel Plaats	1.10	Uitrijden rijplaten	2027	SV75560DSJ	Stage-V, >= 2019 , 75-560 kW, diesel, SCR: ja	9,566666667	127,9504403	7,677026418
{AD3424FB-6E8B-4449-8E8C-3EFDCD6897F5}	LineString	werkweg	eenheid/m	287	1	Aanbrengen werkwegen en Lier Opstel Plaats	1.11	Assistentie werkzaamheden	2027	SV75560DSJ	Stage-V, >= 2019 , 75-560 kW, diesel, SCR: ja	10,58064516	118,3075951	7,098455704
{AD3424FB-6E8B-4449-8E8C-3EFDCD6897F5}	LineString	werkweg	eenheid/m	287	1	Aanbrengen werkwegen en Lier Opstel Plaats	1.12	Vervoersbewegingen personeel	2027	B4T	alle werktuigen op benzine, 4takt	1,983870968	20,93958059	0
{AD3424FB-6E8B-4449-8E8C-3EFDCD6897F5}	LineString	werkweg	eenheid/m	287	1	Aanbrengen werkwegen en Lier Opstel Plaats	1.13	Stroomvoorziening op locatie	2027	B4T	alle werktuigen op benzine, 4takt	2,333032258	4,660300129	0
{AD3424FB-6E8B-4449-8E8C-3EFDCD6897F5}	LineString	werkweg	eenheid/m	287	11	Opruimen werkweg, gemiddelde lengte	11.1	Opnemen rijplaten	2028	SV75560DSJ	Stage-V, >= 2019 , 75-560 kW, diesel, SCR: ja	9,566666667	127,9504403	7,677026418
{AD3424FB-6E8B-4449-8E8C-3EFDCD6897F5}	LineString	werkweg	eenheid/m	287	11	Opruimen werkweg, gemiddelde lengte	11.2	Transport rijplaten	2028	ZUT	Zware utiliteitsvoertuigen (meer dan 6L cilinderinhoud) op diesel	1,983870968	58,85393353	0
{AD3424FB-6E8B-4449-8E8C-3EFDCD6897F5}	LineString	werkweg	eenheid/m	287	11	Opruimen werkweg, gemiddelde lengte	11.3	Opnemen houtsnippers	2028	SV75560DSJ	Stage-V, >= 2019 , 75-560 kW, diesel, SCR: ja	9,566666667	106,9697839	6,418187032
{AD3424FB-6E8B-4449-8E8C-3EFDCD6897F5}	LineString	werkweg	eenheid/m	287	11	Opruimen werkweg, gemiddelde lengte	11.4	Opnemen houtsnippers	2028	SV75560DSJ	Stage-V, >= 2019 , 75-560 kW, diesel, SCR: ja	9,566666667	127,9504403	7,677026418

{AD3424FB-6E8B-4449-8E8C-3EFDCD6897F5}	LineString	werkweg	eenheid/m	287	11	Opruimen werkweg, gemiddelde lengte	11.5	Afvoer houtsnippers	2028	SV75560DSJ	Stage-V, >= 2019 , 75-560 kW, diesel, SCR: ja	10,91129032	119,7257027	7,18354216
{AD3424FB-6E8B-4449-8E8C-3EFDCD6897F5}	LineString	werkweg	eenheid/m	287	11	Opruimen werkweg, gemiddelde lengte	11.6	Leverantie grond (t.g.v. zetting)	2028	ZUT	Zware utiliteitsvoertuigen (meer dan 6L cilinderinhoud) op diesel	2,87	85,14202385	0
{AD3424FB-6E8B-4449-8E8C-3EFDCD6897F5}	LineString	werkweg	eenheid/m	287	11	Opruimen werkweg, gemiddelde lengte	11.7	Terugbrengen leeflaag in oude staat + verwerken zetting	2028	SV75560DSJ	Stage-V, >= 2019 , 75-560 kW, diesel, SCR: ja	4,783333333	53,48489194	3,209093516
{AD3424FB-6E8B-4449-8E8C-3EFDCD6897F5}	LineString	werkweg	eenheid/m	287	11	Opruimen werkweg, gemiddelde lengte	11.8	Inzaaien terrein	2028	SV75560DSJ	Stage-V, >= 2019 , 75-560 kW, diesel, SCR: ja	4,783333333	52,48581308	3,149148785
{AD3424FB-6E8B-4449-8E8C-3EFDCD6897F5}	LineString	werkweg	eenheid/m	287	11	Opruimen werkweg, gemiddelde lengte	11.9	Vervoersbewegingen personeel	2028	B4T	alle werktuigen op benzine, 4takt	1,983870968	20,93958059	0
{AD3424FB-6E8B-4449-8E8C-3EFDCD6897F5}	LineString	werkweg	eenheid/m	287	11	Opruimen werkweg, gemiddelde lengte	11.10	Aan- en afvoer materieelstukken	2028	ZUT	Zware utiliteitsvoertuigen (meer dan 6L cilinderinhoud) op diesel	1,322580645	42,27462879	0
{AD3424FB-6E8B-4449-8E8C-3EFDCD6897F5}	LineString	werkweg	eenheid/m	287	11	Opruimen werkweg, gemiddelde lengte	11.11	Stroomvoorziening op locatie	2028	B4T	alle werktuigen op benzine, 4takt	2,333032258	4,660300129	0
{D2CACAD3-267A-45E6-9F86-31656C622615}	LineString	werkweg	eenheid/m	357	1	Aanbrengen werkwegen en Lier Opstel Plaats	1.1	Aan- en afvoer materieelstukken	2027	ZUT	Zware utiliteitsvoertuigen (meer dan 6L cilinderinhoud) op diesel	1,64516129	52,58551386	0
{D2CACAD3-267A-45E6-9F86-31656C622615}	LineString	werkweg	eenheid/m	357	1	Aanbrengen werkwegen en Lier Opstel Plaats	1.2	Aan- en afvoer materiaal	2027	ZUT	Zware utiliteitsvoertuigen (meer dan 6L cilinderinhoud) op diesel	1,64516129	48,80570098	0
{D2CACAD3-267A-45E6-9F86-31656C622615}	LineString	werkweg	eenheid/m	357	1	Aanbrengen werkwegen en Lier Opstel Plaats	1.3	Maaien terrein	2027	SV75560DSJ	Stage-V, >= 2019 , 75-560 kW, diesel, SCR: ja	3,57	39,17233855	2,350340313
{D2CACAD3-267A-45E6-9F86-31656C622615}	LineString	werkweg	eenheid/m	357	1	Aanbrengen werkwegen en Lier Opstel Plaats	1.4	Aanbrengen gronddoek	2027	SV75560DSJ	Stage-V, >= 2019 , 75-560 kW, diesel, SCR: ja	3,57	39,91799252	2,395079551
{D2CACAD3-267A-45E6-9F86-31656C622615}	LineString	werkweg	eenheid/m	357	1	Aanbrengen werkwegen en Lier Opstel Plaats	1.5	Aanbrengen gronddoek	2027	SV75560DSJ	Stage-V, >= 2019 , 75-560 kW, diesel, SCR: ja	3,57	47,74735943	2,864841566
{D2CACAD3-267A-45E6-9F86-31656C622615}	LineString	werkweg	eenheid/m	357	1	Aanbrengen werkwegen en Lier Opstel Plaats	1.6	Leveren houtsnippers	2027	SV75560DSJ	Stage-V, >= 2019 , 75-560 kW, diesel, SCR: ja	9,048387097	99,28472903	5,957083742
{D2CACAD3-267A-45E6-9F86-31656C622615}	LineString	werkweg	eenheid/m	357	1	Aanbrengen werkwegen en Lier Opstel Plaats	1.7	Aanbrengen houtsnippers	2027	SV75560DSJ	Stage-V, >= 2019 , 75-560 kW, diesel, SCR: ja	11,9	133,0599751	7,983598504
{D2CACAD3-267A-45E6-9F86-31656C622615}	LineString	werkweg	eenheid/m	357	1	Aanbrengen werkwegen en Lier Opstel Plaats	1.8	Aanbrengen houtsnippers	2027	SV75560DSJ	Stage-V, >= 2019 , 75-560 kW, diesel, SCR: ja	11,9	159,1578648	9,549471886
{D2CACAD3-267A-45E6-9F86-31656C622615}	LineString	werkweg	eenheid/m	357	1	Aanbrengen werkwegen en Lier Opstel Plaats	1.9	Leverantie rijplaten (afmeting 6x1,80 en 25 stuk op auto)	2027	ZUT	Zware utiliteitsvoertuigen (meer dan 6L cilinderinhoud) op diesel	4,935483871	146,4171029	0
{D2CACAD3-267A-45E6-9F86-31656C622615}	LineString	werkweg	eenheid/m	357	1	Aanbrengen werkwegen en Lier Opstel Plaats	1.10	Uitrijden rijplaten	2027	SV75560DSJ	Stage-V, >= 2019 , 75-560 kW, diesel, SCR: ja	11,9	159,1578648	9,549471886
{D2CACAD3-267A-45E6-9F86-31656C622615}	LineString	werkweg	eenheid/m	357	1	Aanbrengen werkwegen en Lier Opstel Plaats	1.11	Assistentie werkzaamheden	2027	SV75560DSJ	Stage-V, >= 2019 , 75-560 kW, diesel, SCR: ja	13,16129032	147,1631061	8,829786364
{D2CACAD3-267A-45E6-9F86-31656C622615}	LineString	werkweg	eenheid/m	357	1	Aanbrengen werkwegen en Lier Opstel Plaats	1.12	Vervoersbewegingen personeel	2027	B4T	alle werktuigen op benzine, 4takt	2,467741935	26,04679537	0
{D2CACAD3-267A-45E6-9F86-31656C622615}	LineString	werkweg	eenheid/m	357	1	Aanbrengen werkwegen en Lier Opstel Plaats	1.13	Stroomvoorziening op locatie	2027	B4T	alle werktuigen op benzine, 4takt	2,902064516	5,796958697	0
{D2CACAD3-267A-45E6-9F86-31656C622615}	LineString	werkweg	eenheid/m	357	11	Opruimen werkweg, gemiddelde lengte	11.1	Opnemen rijplaten	2028	SV75560DSJ	Stage-V, >= 2019 , 75-560 kW, diesel, SCR: ja	11,9	159,1578648	9,549471886
{D2CACAD3-267A-45E6-9F86-31656C622615}	LineString	werkweg	eenheid/m	357	11	Opruimen werkweg, gemiddelde lengte	11.2	Transport rijplaten	2028	ZUT	Zware utiliteitsvoertuigen (meer dan 6L cilinderinhoud) op diesel	2,467741935	73,20855147	0
{D2CACAD3-267A-45E6-9F86-31656C622615}	LineString	werkweg	eenheid/m	357	11	Opruimen werkweg, gemiddelde lengte	11.3	Opnemen houtsnippers	2028	SV75560DSJ	Stage-V, >= 2019 , 75-560 kW, diesel, SCR: ja	11,9	133,0599751	7,983598504
{D2CACAD3-267A-45E6-9F86-31656C622615}	LineString	werkweg	eenheid/m	357	11	Opruimen werkweg, gemiddelde lengte	11.4	Opnemen houtsnippers	2028	SV75560DSJ	Stage-V, >= 2019 , 75-560 kW, diesel, SCR: ja	11,9	159,1578648	9,549471886
{D2CACAD3-267A-45E6-9F86-31656C622615}	LineString	werkweg	eenheid/m	357	11	Opruimen werkweg, gemiddelde lengte	11.5	Afvoer houtsnippers	2028	SV75560DSJ	Stage-V, >= 2019 , 75-560 kW, diesel, SCR: ja	13,57258065	148,9270936	8,935625613
{D2CACAD3-267A-45E6-9F86-31656C622615}	LineString	werkweg	eenheid/m	357	11	Opruimen werkweg, gemiddelde lengte	11.6	Leverantie grond (t.g.v. zetting)	2028	ZUT	Zware utiliteitsvoertuigen (meer dan 6L cilinderinhoud) op diesel	3,57	105,9083711	0
{D2CACAD3-267A-45E6-9F86-31656C622615}	LineString	werkweg	eenheid/m	357	11	Opruimen werkweg, gemiddelde lengte	11.7	Terugbrengen leeflaag in oude staat + verwerken zetting	2028	SV75560DSJ	Stage-V, >= 2019 , 75-560 kW, diesel, SCR: ja	5,95	66,52998753	3,991799252
{D2CACAD3-267A-45E6-9F86-31656C622615}	LineString	werkweg	eenheid/m	357	11	Opruimen werkweg, gemiddelde lengte	11.8	Inzaaien terrein	2028	SV75560DSJ	Stage-V, >= 2019 , 75-560 kW, diesel, SCR: ja	5,95	65,28723091	3,917233855
{D2CACAD3-267A-45E6-9F86-31656C622615}	LineString	werkweg	eenheid/m	357	11	Opruimen werkweg, gemiddelde lengte	11.9	Vervoersbewegingen personeel	2028	B4T	alle werktuigen op benzine, 4takt	2,467741935	26,04679537	0
{D2CACAD3-267A-45E6-9F86-31656C622615}	LineString	werkweg	eenheid/m	357	11	Opruimen werkweg, gemiddelde lengte	11.10	Aan- en afvoer materieelstukken	2028	ZUT	Zware utiliteitsvoertuigen (meer dan 6L cilinderinhoud) op diesel	1,64516129	52,58551386	0
{D2CACAD3-267A-45E6-9F86-31656C622615}	LineString	werkweg	eenheid/m	357	11	Opruimen werkweg, gemiddelde lengte	11.11	Stroomvoorziening op locatie	2028	B4T	alle werktuigen op benzine, 4takt	2,902064516	5,796958697	0
{29B36843-CB7A-41B8-932E-3E56866ABCDA}	LineString	werkweg	eenheid/m	233	1	Aanbrengen werkwegen en Lier Opstel Plaats	1.1	Aan- en afvoer materieelstukken	2027	ZUT	Zware utiliteitsvoertuigen (meer dan 6L cilinderinhoud) op diesel	1,073732719	34,32051745	0
{29B36843-CB7A-41B8-932E-3E56866ABCDA}	LineString	werkweg	eenheid/m	233	1	Aanbrengen werkwegen en Lier Opstel Plaats	1.2	Aan- en afvoer materiaal	2027	ZUT	Zware utiliteitsvoertuigen (meer dan 6L cilinderinhoud) op diesel	1,073732719	31,85358075	0
{29B36843-CB7A-41B8-932E-3E56866ABCDA}	LineString	werkweg	eenheid/m	233	1	Aanbrengen werkwegen en Lier Opstel Plaats	1.3	Maaien terrein	2027	SV75560DSJ	Stage-V, >= 2019 , 75-560 kW, diesel, SCR: ja	2,33	25,56626017	1,53397561
{29B36843-CB7A-41B8-932E-3E56866ABCDA}	LineString	werkweg	eenheid/m	233	1	Aanbrengen werkwegen en Lier Opstel Plaats	1.4	Aanbrengen gronddoek	2027	SV75560DSJ	Stage-V, >= 2019 , 75-560 kW, diesel, SCR: ja	2,33	26,05291949	1,563175169
{29B36843-CB7A-41B8-932E-3E56866ABCDA}	LineString	werkweg	eenheid/m	233	1	Aanbrengen werkwegen en Lier Opstel Plaats	1.5	Aanbrengen gronddoek	2027	SV75560DSJ	Stage-V, >= 2019 , 75-560 kW, diesel, SCR: ja	2,33	31,16284243	1,869770546
{29B36843-CB7A-41B8-932E-3E56866ABCDA}	LineString	werkweg	eenheid/m	233	1	Aanbrengen werkwegen en Lier Opstel Plaats	1.6	Leveren houtsnippers	2027	SV75560DSJ	Stage-V, >= 2019 , 75-560 kW, diesel, SCR: ja	5,905529954	64,79927693	3,887956616
{29B36843-CB7A-41B8-932E-3E56866ABCDA}	LineString	werkweg	eenheid/m	233	1	Aanbrengen werkwegen en Lier Opstel Plaats	1.7	Aanbrengen houtsnippers	2027	SV75560DSJ	Stage-V, >= 2019 , 75-560 kW, diesel, SCR: ja	7,766666667	86,84306496	5,210583897
{29B36843-CB7A-41B8-932E-3E56866ABCDA}	LineString	werkweg	eenheid/m	233	1	Aanbrengen werkwegen en Lier Opstel Plaats	1.8	Aanbrengen houtsnippers	2027	SV75560DSJ	Stage-V, >= 2019 , 75-560 kW, diesel, SCR: ja	7,766666667	103,8761414	6,232568486
{29B36843-CB7A-41B8-932E-3E56866ABCDA}	LineString	werkweg	eenheid/m	233	1	Aanbrengen werkwegen en Lier Opstel Plaats	1.9	Leverantie rijplaten (afmeting 6x1,80 en 25 stuk op auto)	2027	ZUT	Zware utiliteitsvoertuigen (meer dan 6L cilinderinhoud) op diesel	3,221198157	95,56074225	0
{29B36843-CB7A-41B8-932E-3E56866ABCDA}	LineString	werkweg	eenheid/m	233	1	Aanbrengen werkwegen en Lier Opstel Plaats	1.10	Uitrijden rijplaten	2027	SV75560DSJ	Stage-V, >= 2019 , 75-560 kW, diesel, SCR: ja	7,766666667	103,8761414	6,232568486
{29B36843-CB7A-41B8-932E-3E56866ABCDA}	LineString	werkweg	eenheid/m	233	1	Aanbrengen werkwegen en Lier Opstel Plaats	1.11	Assistentie werkzaamheden	2027	SV75560DSJ	Stage-V, >= 2019 , 75-560 kW, diesel, SCR: ja	8,589861751	96,04762945	5,762857767
{29B36843-CB7A-41B8-932E-3E56866ABCDA}	LineString	werkweg	eenheid/m	233	1	Aanbrengen werkwegen en Lier Opstel Plaats	1.12	Vervoersbewegingen personeel	2027	B4T	alle werktuigen op benzine, 4takt	1,610599078	16,99972919	0
{29B36843-CB7A-41B8-932E-3E56866ABCDA}	LineString	werkweg	eenheid/m	233	1	Aanbrengen werkwegen en Lier Opstel Plaats	1.13	Stroomvoorziening op locatie	2027	B4T	alle werktuigen op benzine, 4takt	1,894064516	3,783449233	0
{29B36843-CB7A-41B8-932E-3E56866ABCDA}	LineString	werkweg	eenheid/m	233	11	Opruimen werkweg, gemiddelde lengte	11.1	Opnemen rijplaten	2028	SV75560DSJ	Stage-V, >= 2019 , 75-560 kW, diesel, SCR: ja	7,766666667	103,8761414	6,232568486
{29B36843-CB7A-41B8-932E-3E56866ABCDA}	LineString	werkweg	eenheid/m	233	11	Opruimen werkweg, gemiddelde lengte	11.2	Transport rijplaten	2028	ZUT	Zware utiliteitsvoertuigen (meer dan 6L cilinderinhoud) op diesel	1,610599078	47,78037113	0
{29B36843-CB7A-41B8-932E-3E56866ABCDA}	LineString	werkweg	eenheid/m	233	11	Opruimen werkweg, gemiddelde lengte	11.3	Opnemen houtsnippers	2028	SV75560DSJ	Stage-V, >= 2019 , 75-560 kW, diesel, SCR: ja	7,766666667	86,84306496	5,210583897
{29B36843-CB7A-41B8-932E-3E56866ABCDA}	LineString	werkweg	eenheid/m	233	11	Opruimen werkweg, gemiddelde lengte	11.4	Opnemen houtsnippers	2028	SV75560DSJ	Stage-V, >= 2019 , 75-560 kW, diesel, SCR: ja	7,766666667	103,8761414	6,232568486
{29B36843-CB7A-41B8-932E-3E56866ABCDA}	LineString	werkweg	eenheid/m	233	11	Opruimen werkweg, gemiddelde lengte	11.5	Afvoer houtsnippers	2028	SV75560DSJ	Stage-V, >= 2019 , 75-560 kW, diesel, SCR: ja	8,858294931	97,1989154	5,831934924
{29B36843-CB7A-41B8-932E-3E56866ABCDA}	LineString	werkweg	eenheid/m	233	11	Opruimen werkweg, gemiddelde lengte	11.6	Leverantie grond (t.g.v. zetting)	2028	ZUT	Zware utiliteitsvoertuigen (meer dan 6L cilinderinhoud) op diesel	2,33	69,12227023	0
{29B36843-CB7A-41B8-932E-3E56866ABCDA}	LineString	werkweg	eenheid/m	233	11	Opruimen werkweg, gemiddelde lengte	11.7	Terugbrengen leeflaag in oude staat + verwerken zetting	2028	SV75560DSJ	Stage-V, >= 2019 , 75-560 kW, diesel, SCR: ja	3,883333333	43,42153248	2,605291949
{29B36843-CB7A-41B8-932E-3E56866ABCDA}	LineString	werkweg	eenheid/m	233	11	Opruimen werkweg, gemiddelde lengte	11.8	Inzaaien terrein	2028	SV75560DSJ	Stage-V, >= 2019 , 75-560 kW, diesel, SCR: ja	3,883333333	42,61043362	2,556626017
{29B36843-CB7A-41B8-932E-3E56866ABCDA}	LineString	werkweg	eenheid/m	233	11	Opruimen werkweg, gemiddelde lengte	11.9	Vervoersbewegingen personeel	2028	B4T	alle werktuigen op benzine, 4takt	1,610599078	16,99972919	0
{29B36843-CB7A-41B8-932E-3E56866ABCDA}	LineString	werkweg	eenheid/m	233	11	Opruimen werkweg, gemiddelde lengte	11.10	Aan- en afvoer materieelstukken	2028	ZUT	Zware utiliteitsvoertuigen (meer dan 6L cilinderinhoud) op diesel	1,073732719	34,32051745	0
{29B36843-CB7A-41B8-932E-3E56866ABCDA}	LineString	werkweg	eenheid/m	233	11	Opruimen werkweg, gemiddelde lengte	11.11	Stroomvoorziening op locatie	2028	B4T	alle werktuigen op benzine, 4takt	1,894064516	3,783449233	0
{C87FFE47-73EE-4CA0-91C6-C3875CE2A4B7}	LineString	werkweg	eenheid/m	324	1	Aanbrengen werkwegen en Lier Opstel Plaats	1.1	Aan- en afvoer materieelstukken	2027	ZUT	Zware utiliteitsvoertuigen (meer dan 6L cilinderinhoud) op diesel	1,493087558	47,72466804	0
{C87FFE47-73EE-4CA0-91C6-C3875CE2A4B7}	LineString	werkweg	eenheid/m	324	1	Aanbrengen werkwegen en Lier Opstel Plaats	1.2	Aan- en afvoer materiaal	2027	ZUT	Zware utiliteitsvoertuigen (meer dan 6L cilinderinhoud) op diesel	1,493087558	44,29424963	0
{C87FFE47-73EE-4CA0-91C6-C3875CE2A4B7}	LineString	werkweg	eenheid/m	324	1	Aanbrengen werkwegen en Lier Opstel Plaats	1.3	Maaien terrein	2027	SV75560DSJ	Stage-V, >= 2019 , 75-560 kW, diesel, SCR: ja	3,24	35,55136608	2,133081965
{C87FFE47-73EE-4CA0-91C6-C3875CE2A4B7}	LineString	werkweg	eenheid/m	324	1	Aanbrengen werkwegen en Lier Opstel Plaats	1.4	Aanbrengen gronddoek	2027	SV75560DSJ	Stage-V, >= 2019 , 75-560 kW, diesel, SCR: ja	3,24	36,22809405	2,173685643
{C87FFE47-73EE-4CA0-91C6-C3875CE2A4B7}	LineString	werkweg	eenheid/m	324	1	Aanbrengen werkwegen en Lier Opstel Plaats	1.5	Aanbrengen gronddoek	2027	SV75560DSJ	Stage-V, >= 2019 , 75-560 kW, diesel, SCR: ja	3,24	43,33373797	2,600024278
{C87FFE47-73EE-4CA0-91C6-C3875CE2A4B7}	LineString	werkweg	eenheid/m	324	1	Aanbrengen werkwegen en Lier Opstel Plaats	1.6	Leveren houtsnippers	2027	SV75560DSJ	Stage-V, >= 2019 , 75-560 kW, diesel, SCR: ja	8,211981567	90,10714904	5,406428942
{C87FFE47-73EE-4CA0-91C6-C3875CE2A4B7}	LineString	werkweg	eenheid/m	324	1	Aanbrengen werkwegen en Lier Opstel Plaats	1.7	Aanbrengen houtsnippers	2027	SV75560DSJ	Stage-V, >= 2019 , 75-560 kW, diesel, SCR: ja	10,8	120,7603135	7,24561881
{C87FFE47-73EE-4CA0-91C6-C3875CE2A4B7}	LineString	werkweg	eenheid/m	324	1	Aanbrengen werkwegen en Lier Opstel Plaats	1.8	Aanbrengen houtsnippers	2027	SV75560DSJ	Stage-V, >= 2019 , 75-560 kW, diesel, SCR: ja	10,8	144,4457932	8,666747594
{C87FFE47-73EE-4CA0-91C6-C3875CE2A4B7}	LineString	werkweg	eenheid/m	324	1	Aanbrengen werkwegen en Lier Opstel Plaats	1.9	Leverantie rijplaten (afmeting 6x1,80 en 25 stuk op auto)	2027	ZUT	Zware utiliteitsvoertuigen (meer dan 6L cilinderinhoud) op diesel	4,479262673	132,8827489	0
{C87FFE47-73EE-4CA0-91C6-C3875CE2A4B7}	LineString	werkweg	eenheid/m	324	1	Aanbrengen werkwegen en Lier Opstel Plaats	1.10	Uitrijden rijplaten	2027	SV75560DSJ	Stage-V, >= 2019 , 75-560 kW, diesel, SCR: ja	10,8	144,4457932	8,666747594
{C87FFE47-73EE-4CA0-91C6-C3875CE2A4B7}	LineString	werkweg	eenheid/m	324	1	Aanbrengen werkwegen en Lier Opstel Plaats	1.11	Assistentie werkzaamheden	2027	SV75560DSJ	Stage-V, >= 2019 , 75-560 kW, diesel, SCR: ja	11,94470046	133,5597937	8,013587624
{C87FFE47-73EE-4CA0-91C6-C3875CE2A4B7}	LineString	werkweg	eenheid/m	324	1	Aanbrengen werkwegen en Lier Opstel Plaats	1.12	Vervoersbewegingen personeel	2027	B4T	alle werktuigen op benzine, 4takt	2,239631336	23,63910841	0
{C87FFE47-73EE-4CA0-91C6-C3875CE2A4B7}	LineString	werkweg	eenheid/m	324	1	Aanbrengen werkwegen en Lier Opstel Plaats	1.13	Stroomvoorziening op locatie	2027	B4T	alle werktuigen op benzine, 4takt	2,633806452	5,261105372	0
{C87FFE47-73EE-4CA0-91C6-C3875CE2A4B7}	LineString	werkweg	eenheid/m	324	11	Opruimen werkweg, gemiddelde lengte	11.1	Opnemen rijplaten	2028	SV75560DSJ	Stage-V, >= 2019 , 75-560 kW, diesel, SCR: ja	10,8	144,4457932	8,666747594
{C87FFE47-73EE-4CA0-91C6-C3875CE2A4B7}	LineString	werkweg	eenheid/m	324	11	Opruimen werkweg, gemiddelde lengte	11.2	Transport rijplaten	2028	ZUT	Zware utiliteitsvoertuigen (meer dan 6L cilinderinhoud) op diesel	2,239631336	66,44137444	0
{C87FFE47-73EE-4CA0-91C6-C3875CE2A4B7}	LineString	werkweg	eenheid/m	324	11	Opruimen werkweg, gemiddelde lengte	11.3	Opnemen houtsnippers	2028	SV75560DSJ	Stage-V, >= 2019 , 75-560 kW, diesel, SCR: ja	10,8	120,7603135	7,24561881
{C87FFE47-73EE-4CA0-91C6-C3875CE2A4B7}	LineString	werkweg	eenheid/m	324	11	Opruimen werkweg, gemiddelde lengte	11.4	Opnemen houtsnippers	2028	SV75560DSJ	Stage-V, >= 2019 , 75-560 kW, diesel, SCR: ja	10,8	144,4457932	8,666747594
{C87FFE47-73EE-4CA0-91C6-C3875CE2A4B7}	LineString	werkweg	eenheid/m	324	11	Opruimen werkweg, gemiddelde lengte	11.5	Afvoer houtsnippers	2028	SV75560DSJ	Stage-V, >= 2019 , 75-560 kW, diesel, SCR: ja	12,31797235	135,1607236	8,109643414
{C87FFE47-73EE-4CA0-91C6-C3875CE2A4B7}	LineString	werkweg	eenheid/m	324	11	Opruimen werkweg, gemiddelde lengte	11.6	Leverantie grond (t.g.v. zetting)	2028	ZUT	Zware utiliteitsvoertuigen (meer dan 6L cilinderinhoud) op diesel	3,24	96,11852169	0
{C87FFE47-73EE-4CA0-91C6-C3875CE2A4B7}	LineString	werkweg	eenheid/m	324	11	Opruimen werkweg, gemiddelde lengte	11.7	Terugbrengen leeflaag in oude staat + verwerken zetting	2028	SV75560DSJ	Stage-V, >= 2019 , 75-560 kW, diesel, SCR: ja	5,4	60,38015675	3,622809405
{C87FFE47-73EE-4CA0-91C6-C3875CE2A4B7}	LineString	werkweg	eenheid/m	324	11	Opruimen werkweg, gemiddelde lengte	11.8	Inzaaien terrein	2028	SV75560DSJ	Stage-V, >= 2019 , 75-560 kW, diesel, SCR: ja	5,4	59,25227679	3,555136608
{C87FFE47-73EE-4CA0-91C6-C3875CE2A4B7}	LineString	werkweg	eenheid/m	324	11	Opruimen werkweg, gemiddelde lengte	11.9	Vervoersbewegingen personeel	2028	B4T	alle werktuigen op benzine, 4takt	2,239631336	23,63910841	0
{C87FFE47-73EE-4CA0-91C6-C3875CE2A4B7}	LineString	werkweg	eenheid/m	324	11	Opruimen werkweg, gemiddelde lengte	11.10	Aan- en afvoer materieelstukken	2028	ZUT	Zware utiliteitsvoertuigen (meer dan 6L cilinderinhoud) op diesel	1,493087558	47,72466804	0
{C87FFE47-73EE-4CA0-91C6-C3875CE2A4B7}	LineString	werkweg	eenheid/m	324	11	Opruimen werkweg, gemiddelde lengte	11.11	Stroomvoorziening op locatie	2028	B4T	alle werktuigen op benzine, 4takt	2,633806452	5,261105372	0
{0365C1AF-56D8-4A8A-A679-4C70CB786295}	LineString	werkweg	eenheid/m	8	1	Aanbrengen werkwegen en Lier Opstel Plaats	1.1	Aan- en afvoer materieelstukken	2027	ZUT	Zware utiliteitsvoertuigen (meer dan 6L cilinderinhoud) op diesel	0,036866359	1,178386865	0
{0365C1AF-56D8-4A8A-A679-4C70CB786295}	LineString	werkweg	eenheid/m	8	1	Aanbrengen werkwegen en Lier Opstel Plaats	1.2	Aan- en afvoer materiaal	2027	ZUT	Zware utiliteitsvoertuigen (meer dan 6L cilinderinhoud) op diesel	0,036866359	1,093685176	0
{0365C1AF-56D8-4A8A-A679-4C70CB786295}	LineString	werkweg	eenheid/m	8	1	Aanbrengen werkwegen en Lier Opstel Plaats	1.3	Maaien terrein	2027	SV75560DSJ	Stage-V, >= 2019 , 75-560 kW, diesel, SCR: ja	0,08	0,877811508	0,05266869
{0365C1AF-56D8-4A8A-A679-4C70CB786295}	LineString	werkweg	eenheid/m	8	1	Aanbrengen werkwegen en Lier Opstel Plaats	1.4	Aanbrengen gronddoek	2027	SV75560DSJ	Stage-V, >= 2019 , 75-560 kW, diesel, SCR: ja	0,08	0,894520841	0,05367125
{0365C1AF-56D8-4A8A-A679-4C70CB786295}	LineString	werkweg	eenheid/m	8	1	Aanbrengen werkwegen en Lier Opstel Plaats	1.5	Aanbrengen gronddoek	2027	SV75560DSJ	Stage-V, >= 2019 , 75-560 kW, diesel, SCR: ja	0,08	1,069968839	0,06419813
{0365C1AF-56D8-4A8A-A679-4C70CB786295}	LineString	werkweg	eenheid/m	8	1	Aanbrengen werkwegen en Lier Opstel Plaats	1.6	Leveren houtsnippers	2027	SV75560DSJ	Stage-V, >= 2019 , 75-560 kW, diesel, SCR: ja	0,202764977	2,224867878	0,133492073
{0365C1AF-56D8-4A8A-A679-4C70CB786295}	LineString	werkweg	eenheid/m	8	1	Aanbrengen werkwegen en Lier Opstel Plaats	1.7	Aanbrengen houtsnippers	2027	SV75560DSJ	Stage-V, >= 2019 , 75-560 kW, diesel, SCR: ja	0,266666667	2,981736136	0,178904168
{0365C1AF-56D8-4A8A-A679-4C70CB786295}	LineString	werkweg	eenheid/m	8	1	Aanbrengen werkwegen en Lier Opstel Plaats	1.8	Aanbrengen houtsnippers	2027	SV75560DSJ	Stage-V, >= 2019 , 75-560 kW, diesel, SCR: ja	0,266666667	3,566562796	0,213993768
{0365C1AF-56D8-4A8A-A679-4C70CB786295}	LineString	werkweg	eenheid/m	8	1	Aanbrengen werkwegen en Lier Opstel Plaats	1.9	Leverantie rijplaten (afmeting 6x1,80 en 25 stuk op auto)	2027	ZUT	Zware utiliteitsvoertuigen (meer dan 6L cilinderinhoud) op diesel	0,110599078	3,281055528	0
{0365C1AF-56D8-4A8A-A679-4C70CB786295}	LineString	werkweg	eenheid/m	8	1	Aanbrengen werkwegen en Lier Opstel Plaats	1.10	Uitrijden rijplaten	2027	SV75560DSJ	Stage-V, >= 2019 , 75-560 kW, diesel, SCR: ja	0,266666667	3,566562796	0,213993768
{0365C1AF-56D8-4A8A-A679-4C70CB786295}	LineString	werkweg	eenheid/m	8	1	Aanbrengen werkwegen en Lier Opstel Plaats	1.11	Assistentie werkzaamheden	2027	SV75560DSJ	Stage-V, >= 2019 , 75-560 kW, diesel, SCR: ja	0,294930876	3,297772685	0,197866361
{0365C1AF-56D8-4A8A-A679-4C70CB786295}	LineString	werkweg	eenheid/m	8	1	Aanbrengen werkwegen en Lier Opstel Plaats	1.12	Vervoersbewegingen personeel	2027	B4T	alle werktuigen op benzine, 4takt	0,055299539	0,583681689	0
{0365C1AF-56D8-4A8A-A679-4C70CB786295}	LineString	werkweg	eenheid/m	8	1	Aanbrengen werkwegen en Lier Opstel Plaats	1.13	Stroomvoorziening op locatie	2027	B4T	alle werktuigen op benzine, 4takt	0,065032258	0,129903836	0
{0365C1AF-56D8-4A8A-A679-4C70CB786295}	LineString	werkweg	eenheid/m	8	11	Opruimen werkweg, gemiddelde lengte	11.1	Opnemen rijplaten	2028	SV75560DSJ	Stage-V, >= 2019 , 75-560 kW, diesel, SCR: ja	0,266666667	3,566562796	0,213993768
{0365C1AF-56D8-4A8A-A679-4C70CB786295}	LineString	werkweg	eenheid/m	8	11	Opruimen werkweg, gemiddelde lengte	11.2	Transport rijplaten	2028	ZUT	Zware utiliteitsvoertuigen (meer dan 6L cilinderinhoud) op diesel	0,055299539	1,640527764	0
{0365C1AF-56D8-4A8A-A679-4C70CB786295}	LineString	werkweg	eenheid/m	8	11	Opruimen werkweg, gemiddelde lengte	11.3	Opnemen houtsnippers	2028	SV75560DSJ	Stage-V, >= 2019 , 75-560 kW, diesel, SCR: ja	0,266666667	2,981736136	0,178904168
{0365C1AF-56D8-4A8A-A679-4C70CB786295}	LineString	werkweg	eenheid/m	8	11	Opruimen werkweg, gemiddelde lengte	11.4	Opnemen houtsnippers	2028	SV75560DSJ	Stage-V, >= 2019 , 75-560 kW, diesel, SCR: ja	0,266666667	3,566562796	0,213993768
{0365C1AF-56D8-4A8A-A679-4C70CB786295}	LineString	werkweg	eenheid/m	8	11	Opruimen werkweg, gemiddelde lengte	11.5	Afvoer houtsnippers	2028	SV75560DSJ	Stage-V, >= 2019 , 75-560 kW, diesel, SCR: ja	0,304147465	3,337301816	0,200238109
{0365C1AF-56D8-4A8A-A679-4C70CB786295}	LineString	werkweg	eenheid/m	8	11	Opruimen werkweg, gemiddelde lengte	11.6	Leverantie grond (t.g.v. zetting)	2028	ZUT	Zware utiliteitsvoertuigen (meer dan 6L cilinderinhoud) op diesel	0,08	2,373296832	0
{0365C1AF-56D8-4A8A-A679-4C70CB786295}	LineString	werkweg	eenheid/m	8	11	Opruimen werkweg, gemiddelde lengte	11.7	Terugbrengen leeflaag in oude staat + verwerken zetting	2028	SV75560DSJ	Stage-V, >= 2019 , 75-560 kW, diesel, SCR: ja	0,133333333	1,490868068	0,089452084
{0365C1AF-56D8-4A8A-A679-4C70CB786295}	LineString	werkweg	eenheid/m	8	11	Opruimen werkweg, gemiddelde lengte	11.8	Inzaaien terrein	2028	SV75560DSJ	Stage-V, >= 2019 , 75-560 kW, diesel, SCR: ja	0,133333333	1,46301918	0,087781151
{0365C1AF-56D8-4A8A-A679-4C70CB786295}	LineString	werkweg	eenheid/m	8	11	Opruimen werkweg, gemiddelde lengte	11.9	Vervoersbewegingen personeel	2028	B4T	alle werktuigen op benzine, 4takt	0,055299539	0,583681689	0
{0365C1AF-56D8-4A8A-A679-4C70CB786295}	LineString	werkweg	eenheid/m	8	11	Opruimen werkweg, gemiddelde lengte	11.10	Aan- en afvoer materieelstukken	2028	ZUT	Zware utiliteitsvoertuigen (meer dan 6L cilinderinhoud) op diesel	0,036866359	1,178386865	0
{0365C1AF-56D8-4A8A-A679-4C70CB786295}	LineString	werkweg	eenheid/m	8	11	Opruimen werkweg, gemiddelde lengte	11.11	Stroomvoorziening op locatie	2028	B4T	alle werktuigen op benzine, 4takt	0,065032258	0,129903836	0
{D54E2A63-2B49-4EB2-A4BA-22FB2E054A87}	LineString	werkweg	eenheid/m	496	1	Aanbrengen werkwegen en Lier Opstel Plaats	1.1	Aan- en afvoer materieelstukken	2027	ZUT	Zware utiliteitsvoertuigen (meer dan 6L cilinderinhoud) op diesel	2,285714286	73,05998565	0
{D54E2A63-2B49-4EB2-A4BA-22FB2E054A87}	LineString	werkweg	eenheid/m	496	1	Aanbrengen werkwegen en Lier Opstel Plaats	1.2	Aan- en afvoer materiaal	2027	ZUT	Zware utiliteitsvoertuigen (meer dan 6L cilinderinhoud) op diesel	2,285714286	67,80848091	0
{D54E2A63-2B49-4EB2-A4BA-22FB2E054A87}	LineString	werkweg	eenheid/m	496	1	Aanbrengen werkwegen en Lier Opstel Plaats	1.3	Maaien terrein	2027	SV75560DSJ	Stage-V, >= 2019 , 75-560 kW, diesel, SCR: ja	4,96	54,4243135	3,26545881
{D54E2A63-2B49-4EB2-A4BA-22FB2E054A87}	LineString	werkweg	eenheid/m	496	1	Aanbrengen werkwegen en Lier Opstel Plaats	1.4	Aanbrengen gronddoek	2027	SV75560DSJ	Stage-V, >= 2019 , 75-560 kW, diesel, SCR: ja	4,96	55,46029213	3,327617528
{D54E2A63-2B49-4EB2-A4BA-22FB2E054A87}	LineString	werkweg	eenheid/m	496	1	Aanbrengen werkwegen en Lier Opstel Plaats	1.5	Aanbrengen gronddoek	2027	SV75560DSJ	Stage-V, >= 2019 , 75-560 kW, diesel, SCR: ja	4,96	66,338068	3,98028408
{D54E2A63-2B49-4EB2-A4BA-22FB2E054A87}	LineString	werkweg	eenheid/m	496	1	Aanbrengen werkwegen en Lier Opstel Plaats	1.6	Leveren houtsnippers	2027	SV75560DSJ	Stage-V, >= 2019 , 75-560 kW, diesel, SCR: ja	12,57142857	137,9418084	8,276508504
{D54E2A63-2B49-4EB2-A4BA-22FB2E054A87}	LineString	werkweg	eenheid/m	496	1	Aanbrengen werkwegen en Lier Opstel Plaats	1.7	Aanbrengen houtsnippers	2027	SV75560DSJ	Stage-V, >= 2019 , 75-560 kW, diesel, SCR: ja	16,53333333	184,8676404	11,09205843
{D54E2A63-2B49-4EB2-A4BA-22FB2E054A87}	LineString	werkweg	eenheid/m	496	1	Aanbrengen werkwegen en Lier Opstel Plaats	1.8	Aanbrengen houtsnippers	2027	SV75560DSJ	Stage-V, >= 2019 , 75-560 kW, diesel, SCR: ja	16,53333333	221,1268933	13,2676136
{D54E2A63-2B49-4EB2-A4BA-22FB2E054A87}	LineString	werkweg	eenheid/m	496	1	Aanbrengen werkwegen en Lier Opstel Plaats	1.9	Leverantie rijplaten (afmeting 6x1,80 en 25 stuk op auto)	2027	ZUT	Zware utiliteitsvoertuigen (meer dan 6L cilinderinhoud) op diesel	6,857142857	203,4254427	0
{D54E2A63-2B49-4EB2-A4BA-22FB2E054A87}	LineString	werkweg	eenheid/m	496	1	Aanbrengen werkwegen en Lier Opstel Plaats	1.10	Uitrijden rijplaten	2027	SV75560DSJ	Stage-V, >= 2019 , 75-560 kW, diesel, SCR: ja	16,53333333	221,1268933	13,2676136
{D54E2A63-2B49-4EB2-A4BA-22FB2E054A87}	LineString	werkweg	eenheid/m	496	1	Aanbrengen werkwegen en Lier Opstel Plaats	1.11	Assistentie werkzaamheden	2027	SV75560DSJ	Stage-V, >= 2019 , 75-560 kW, diesel, SCR: ja	18,28571429	204,4619065	12,26771439
{D54E2A63-2B49-4EB2-A4BA-22FB2E054A87}	LineString	werkweg	eenheid/m	496	1	Aanbrengen werkwegen en Lier Opstel Plaats	1.12	Vervoersbewegingen personeel	2027	B4T	alle werktuigen op benzine, 4takt	3,428571429	36,18826472	0
{D54E2A63-2B49-4EB2-A4BA-22FB2E054A87}	LineString	werkweg	eenheid/m	496	1	Aanbrengen werkwegen en Lier Opstel Plaats	1.13	Stroomvoorziening op locatie	2027	B4T	alle werktuigen op benzine, 4takt	4,032	8,054037853	0
{D54E2A63-2B49-4EB2-A4BA-22FB2E054A87}	LineString	werkweg	eenheid/m	496	11	Opruimen werkweg, gemiddelde lengte	11.1	Opnemen rijplaten	2028	SV75560DSJ	Stage-V, >= 2019 , 75-560 kW, diesel, SCR: ja	16,53333333	221,1268933	13,2676136
{D54E2A63-2B49-4EB2-A4BA-22FB2E054A87}	LineString	werkweg	eenheid/m	496	11	Opruimen werkweg, gemiddelde lengte	11.2	Transport rijplaten	2028	ZUT	Zware utiliteitsvoertuigen (meer dan 6L cilinderinhoud) op diesel	3,428571429	101,7127214	0
{D54E2A63-2B49-4EB2-A4BA-22FB2E054A87}	LineString	werkweg	eenheid/m	496	11	Opruimen werkweg, gemiddelde lengte	11.3	Opnemen houtsnippers	2028	SV75560DSJ	Stage-V, >= 2019 , 75-560 kW, diesel, SCR: ja	16,53333333	184,8676404	11,09205843
{D54E2A63-2B49-4EB2-A4BA-22FB2E054A87}	LineString	werkweg	eenheid/m	496	11	Opruimen werkweg, gemiddelde lengte	11.4	Opnemen houtsnippers	2028	SV75560DSJ	Stage-V, >= 2019 , 75-560 kW, diesel, SCR: ja	16,53333333	221,1268933	13,2676136
{D54E2A63-2B49-4EB2-A4BA-22FB2E054A87}	LineString	werkweg	eenheid/m	496	11	Opruimen werkweg, gemiddelde lengte	11.5	Afvoer houtsnippers	2028	SV75560DSJ	Stage-V, >= 2019 , 75-560 kW, diesel, SCR: ja	18,85714286	206,9127126	12,41476276
{D54E2A63-2B49-4EB2-A4BA-22FB2E054A87}	LineString	werkweg	eenheid/m	496	11	Opruimen werkweg, gemiddelde lengte	11.6	Leverantie grond (t.g.v. zetting)	2028	ZUT	Zware utiliteitsvoertuigen (meer dan 6L cilinderinhoud) op diesel	4,96	147,1444036	0
{D54E2A63-2B49-4EB2-A4BA-22FB2E054A87}	LineString	werkweg	eenheid/m	496	11	Opruimen werkweg, gemiddelde lengte	11.7	Terugbrengen leeflaag in oude staat + verwerken zetting	2028	SV75560DSJ	Stage-V, >= 2019 , 75-560 kW, diesel, SCR: ja	8,266666667	92,43382021	5,546029213
{D54E2A63-2B49-4EB2-A4BA-22FB2E054A87}	LineString	werkweg	eenheid/m	496	11	Opruimen werkweg, gemiddelde lengte	11.8	Inzaaien terrein	2028	SV75560DSJ	Stage-V, >= 2019 , 75-560 kW, diesel, SCR: ja	8,266666667	90,70718916	5,44243135
{D54E2A63-2B49-4EB2-A4BA-22FB2E054A87}	LineString	werkweg	eenheid/m	496	11	Opruimen werkweg, gemiddelde lengte	11.9	Vervoersbewegingen personeel	2028	B4T	alle werktuigen op benzine, 4takt	3,428571429	36,18826472	0
{D54E2A63-2B49-4EB2-A4BA-22FB2E054A87}	LineString	werkweg	eenheid/m	496	11	Opruimen werkweg, gemiddelde lengte	11.10	Aan- en afvoer materieelstukken	2028	ZUT	Zware utiliteitsvoertuigen (meer dan 6L cilinderinhoud) op diesel	2,285714286	73,05998565	0
{D54E2A63-2B49-4EB2-A4BA-22FB2E054A87}	LineString	werkweg	eenheid/m	496	11	Opruimen werkweg, gemiddelde lengte	11.11	Stroomvoorziening op locatie	2028	B4T	alle werktuigen op benzine, 4takt	4,032	8,054037853	0
{AA98759A-9DE0-4FB9-8450-234F40966AB0}	LineString	werkweg	eenheid/m	369	1	Aanbrengen werkwegen en Lier Opstel Plaats	1.1	Aan- en afvoer materieelstukken	2027	ZUT	Zware utiliteitsvoertuigen (meer dan 6L cilinderinhoud) op diesel	1,700460829	54,35309416	0
{AA98759A-9DE0-4FB9-8450-234F40966AB0}	LineString	werkweg	eenheid/m	369	1	Aanbrengen werkwegen en Lier Opstel Plaats	1.2	Aan- en afvoer materiaal	2027	ZUT	Zware utiliteitsvoertuigen (meer dan 6L cilinderinhoud) op diesel	1,700460829	50,44622874	0
{AA98759A-9DE0-4FB9-8450-234F40966AB0}	LineString	werkweg	eenheid/m	369	1	Aanbrengen werkwegen en Lier Opstel Plaats	1.3	Maaien terrein	2027	SV75560DSJ	Stage-V, >= 2019 , 75-560 kW, diesel, SCR: ja	3,69	40,48905581	2,429343349
{AA98759A-9DE0-4FB9-8450-234F40966AB0}	LineString	werkweg	eenheid/m	369	1	Aanbrengen werkwegen en Lier Opstel Plaats	1.4	Aanbrengen gronddoek	2027	SV75560DSJ	Stage-V, >= 2019 , 75-560 kW, diesel, SCR: ja	3,69	41,25977378	2,475586427
{AA98759A-9DE0-4FB9-8450-234F40966AB0}	LineString	werkweg	eenheid/m	369	1	Aanbrengen werkwegen en Lier Opstel Plaats	1.5	Aanbrengen gronddoek	2027	SV75560DSJ	Stage-V, >= 2019 , 75-560 kW, diesel, SCR: ja	3,69	49,35231269	2,961138761
{AA98759A-9DE0-4FB9-8450-234F40966AB0}	LineString	werkweg	eenheid/m	369	1	Aanbrengen werkwegen en Lier Opstel Plaats	1.6	Leveren houtsnippers	2027	SV75560DSJ	Stage-V, >= 2019 , 75-560 kW, diesel, SCR: ja	9,352534562	102,6220309	6,157321851
{AA98759A-9DE0-4FB9-8450-234F40966AB0}	LineString	werkweg	eenheid/m	369	1	Aanbrengen werkwegen en Lier Opstel Plaats	1.7	Aanbrengen houtsnippers	2027	SV75560DSJ	Stage-V, >= 2019 , 75-560 kW, diesel, SCR: ja	12,3	137,5325793	8,251954756
{AA98759A-9DE0-4FB9-8450-234F40966AB0}	LineString	werkweg	eenheid/m	369	1	Aanbrengen werkwegen en Lier Opstel Plaats	1.8	Aanbrengen houtsnippers	2027	SV75560DSJ	Stage-V, >= 2019 , 75-560 kW, diesel, SCR: ja	12,3	164,507709	9,870462537
{AA98759A-9DE0-4FB9-8450-234F40966AB0}	LineString	werkweg	eenheid/m	369	1	Aanbrengen werkwegen en Lier Opstel Plaats	1.9	Leverantie rijplaten (afmeting 6x1,80 en 25 stuk op auto)	2027	ZUT	Zware utiliteitsvoertuigen (meer dan 6L cilinderinhoud) op diesel	5,101382488	151,3386862	0
{AA98759A-9DE0-4FB9-8450-234F40966AB0}	LineString	werkweg	eenheid/m	369	1	Aanbrengen werkwegen en Lier Opstel Plaats	1.10	Uitrijden rijplaten	2027	SV75560DSJ	Stage-V, >= 2019 , 75-560 kW, diesel, SCR: ja	12,3	164,507709	9,870462537
{AA98759A-9DE0-4FB9-8450-234F40966AB0}	LineString	werkweg	eenheid/m	369	1	Aanbrengen werkwegen en Lier Opstel Plaats	1.11	Assistentie werkzaamheden	2027	SV75560DSJ	Stage-V, >= 2019 , 75-560 kW, diesel, SCR: ja	13,60368664	152,1097651	9,126585905
{AA98759A-9DE0-4FB9-8450-234F40966AB0}	LineString	werkweg	eenheid/m	369	1	Aanbrengen werkwegen en Lier Opstel Plaats	1.12	Vervoersbewegingen personeel	2027	B4T	alle werktuigen op benzine, 4takt	2,550691244	26,92231791	0
{AA98759A-9DE0-4FB9-8450-234F40966AB0}	LineString	werkweg	eenheid/m	369	1	Aanbrengen werkwegen en Lier Opstel Plaats	1.13	Stroomvoorziening op locatie	2027	B4T	alle werktuigen op benzine, 4takt	2,999612903	5,991814451	0
{AA98759A-9DE0-4FB9-8450-234F40966AB0}	LineString	werkweg	eenheid/m	369	11	Opruimen werkweg, gemiddelde lengte	11.1	Opnemen rijplaten	2028	SV75560DSJ	Stage-V, >= 2019 , 75-560 kW, diesel, SCR: ja	12,3	164,507709	9,870462537
{AA98759A-9DE0-4FB9-8450-234F40966AB0}	LineString	werkweg	eenheid/m	369	11	Opruimen werkweg, gemiddelde lengte	11.2	Transport rijplaten	2028	ZUT	Zware utiliteitsvoertuigen (meer dan 6L cilinderinhoud) op diesel	2,550691244	75,66934312	0
{AA98759A-9DE0-4FB9-8450-234F40966AB0}	LineString	werkweg	eenheid/m	369	11	Opruimen werkweg, gemiddelde lengte	11.3	Opnemen houtsnippers	2028	SV75560DSJ	Stage-V, >= 2019 , 75-560 kW, diesel, SCR: ja	12,3	137,5325793	8,251954756
{AA98759A-9DE0-4FB9-8450-234F40966AB0}	LineString	werkweg	eenheid/m	369	11	Opruimen werkweg, gemiddelde lengte	11.4	Opnemen houtsnippers	2028	SV75560DSJ	Stage-V, >= 2019 , 75-560 kW, diesel, SCR: ja	12,3	164,507709	9,870462537
{AA98759A-9DE0-4FB9-8450-234F40966AB0}	LineString	werkweg	eenheid/m	369	11	Opruimen werkweg, gemiddelde lengte	11.5	Afvoer houtsnippers	2028	SV75560DSJ	Stage-V, >= 2019 , 75-560 kW, diesel, SCR: ja	14,02880184	153,9330463	9,235982777
{AA98759A-9DE0-4FB9-8450-234F40966AB0}	LineString	werkweg	eenheid/m	369	11	Opruimen werkweg, gemiddelde lengte	11.6	Leverantie grond (t.g.v. zetting)	2028	ZUT	Zware utiliteitsvoertuigen (meer dan 6L cilinderinhoud) op diesel	3,69	109,4683164	0
{AA98759A-9DE0-4FB9-8450-234F40966AB0}	LineString	werkweg	eenheid/m	369	11	Opruimen werkweg, gemiddelde lengte	11.7	Terugbrengen leeflaag in oude staat + verwerken zetting	2028	SV75560DSJ	Stage-V, >= 2019 , 75-560 kW, diesel, SCR: ja	6,15	68,76628963	4,125977378
{AA98759A-9DE0-4FB9-8450-234F40966AB0}	LineString	werkweg	eenheid/m	369	11	Opruimen werkweg, gemiddelde lengte	11.8	Inzaaien terrein	2028	SV75560DSJ	Stage-V, >= 2019 , 75-560 kW, diesel, SCR: ja	6,15	67,48175968	4,048905581
{AA98759A-9DE0-4FB9-8450-234F40966AB0}	LineString	werkweg	eenheid/m	369	11	Opruimen werkweg, gemiddelde lengte	11.9	Vervoersbewegingen personeel	2028	B4T	alle werktuigen op benzine, 4takt	2,550691244	26,92231791	0
{AA98759A-9DE0-4FB9-8450-234F40966AB0}	LineString	werkweg	eenheid/m	369	11	Opruimen werkweg, gemiddelde lengte	11.10	Aan- en afvoer materieelstukken	2028	ZUT	Zware utiliteitsvoertuigen (meer dan 6L cilinderinhoud) op diesel	1,700460829	54,35309416	0

{AA98759A-9DE0-4FB9-8450-234F40966AB0}	LineString	werkweg	eenheid/m	369	11	Opruimen werkweg, gemiddelde lengte	11.11	Stroomvoorziening op locatie	2028	B4T	alle werktuigen op benzine, 4takt	2,999612903	5,991814451	0
{211B642F-2321-4C5A-AE30-0AB76D0B5BF4}	LineString	werkweg	eenheid/m	187	1	Aanbrengen werkwegen en Lier Opstel Plaats	1.1	Aan- en afvoer materieelstukken	2027	ZUT	Zware utiliteitsvoertuigen (meer dan 6L cilinderinhoud) op diesel	0,861751152	27,54479298	0
{211B642F-2321-4C5A-AE30-0AB76D0B5BF4}	LineString	werkweg	eenheid/m	187	1	Aanbrengen werkwegen en Lier Opstel Plaats	1.2	Aan- en afvoer materiaal	2027	ZUT	Zware utiliteitsvoertuigen (meer dan 6L cilinderinhoud) op diesel	0,861751152	25,56489099	0
{211B642F-2321-4C5A-AE30-0AB76D0B5BF4}	LineString	werkweg	eenheid/m	187	1	Aanbrengen werkwegen en Lier Opstel Plaats	1.3	Maaien terrein	2027	SV75560DSJ	Stage-V, >= 2019 , 75-560 kW, diesel, SCR: ja	1,87	20,518844	1,23113064
{211B642F-2321-4C5A-AE30-0AB76D0B5BF4}	LineString	werkweg	eenheid/m	187	1	Aanbrengen werkwegen en Lier Opstel Plaats	1.4	Aanbrengen gronddoek	2027	SV75560DSJ	Stage-V, >= 2019 , 75-560 kW, diesel, SCR: ja	1,87	20,90942465	1,254565479
{211B642F-2321-4C5A-AE30-0AB76D0B5BF4}	LineString	werkweg	eenheid/m	187	1	Aanbrengen werkwegen en Lier Opstel Plaats	1.5	Aanbrengen gronddoek	2027	SV75560DSJ	Stage-V, >= 2019 , 75-560 kW, diesel, SCR: ja	1,87	25,01052161	1,500631296
{211B642F-2321-4C5A-AE30-0AB76D0B5BF4}	LineString	werkweg	eenheid/m	187	1	Aanbrengen werkwegen en Lier Opstel Plaats	1.6	Leveren houtsnippers	2027	SV75560DSJ	Stage-V, >= 2019 , 75-560 kW, diesel, SCR: ja	4,739631336	52,00628664	3,120377198
{211B642F-2321-4C5A-AE30-0AB76D0B5BF4}	LineString	werkweg	eenheid/m	187	1	Aanbrengen werkwegen en Lier Opstel Plaats	1.7	Aanbrengen houtsnippers	2027	SV75560DSJ	Stage-V, >= 2019 , 75-560 kW, diesel, SCR: ja	6,233333333	69,69808218	4,181884931
{211B642F-2321-4C5A-AE30-0AB76D0B5BF4}	LineString	werkweg	eenheid/m	187	1	Aanbrengen werkwegen en Lier Opstel Plaats	1.8	Aanbrengen houtsnippers	2027	SV75560DSJ	Stage-V, >= 2019 , 75-560 kW, diesel, SCR: ja	6,233333333	83,36840535	5,002104321
{211B642F-2321-4C5A-AE30-0AB76D0B5BF4}	LineString	werkweg	eenheid/m	187	1	Aanbrengen werkwegen en Lier Opstel Plaats	1.9	Leverantie rijplaten (afmeting 6x1,80 en 25 stuk op auto)	2027	ZUT	Zware utiliteitsvoertuigen (meer dan 6L cilinderinhoud) op diesel	2,585253456	76,69467297	0
{211B642F-2321-4C5A-AE30-0AB76D0B5BF4}	LineString	werkweg	eenheid/m	187	1	Aanbrengen werkwegen en Lier Opstel Plaats	1.10	Uitrijden rijplaten	2027	SV75560DSJ	Stage-V, >= 2019 , 75-560 kW, diesel, SCR: ja	6,233333333	83,36840535	5,002104321
{211B642F-2321-4C5A-AE30-0AB76D0B5BF4}	LineString	werkweg	eenheid/m	187	1	Aanbrengen werkwegen en Lier Opstel Plaats	1.11	Assistentie werkzaamheden	2027	SV75560DSJ	Stage-V, >= 2019 , 75-560 kW, diesel, SCR: ja	6,894009217	77,08543651	4,62512619
{211B642F-2321-4C5A-AE30-0AB76D0B5BF4}	LineString	werkweg	eenheid/m	187	1	Aanbrengen werkwegen en Lier Opstel Plaats	1.12	Vervoersbewegingen personeel	2027	B4T	alle werktuigen op benzine, 4takt	1,292626728	13,64355948	0
{211B642F-2321-4C5A-AE30-0AB76D0B5BF4}	LineString	werkweg	eenheid/m	187	1	Aanbrengen werkwegen en Lier Opstel Plaats	1.13	Stroomvoorziening op locatie	2027	B4T	alle werktuigen op benzine, 4takt	1,520129032	3,036502174	0
{211B642F-2321-4C5A-AE30-0AB76D0B5BF4}	LineString	werkweg	eenheid/m	187	11	Opruimen werkweg, gemiddelde lengte	11.1	Opnemen rijplaten	2028	SV75560DSJ	Stage-V, >= 2019 , 75-560 kW, diesel, SCR: ja	6,233333333	83,36840535	5,002104321
{211B642F-2321-4C5A-AE30-0AB76D0B5BF4}	LineString	werkweg	eenheid/m	187	11	Opruimen werkweg, gemiddelde lengte	11.2	Transport rijplaten	2028	ZUT	Zware utiliteitsvoertuigen (meer dan 6L cilinderinhoud) op diesel	1,292626728	38,34733648	0
{211B642F-2321-4C5A-AE30-0AB76D0B5BF4}	LineString	werkweg	eenheid/m	187	11	Opruimen werkweg, gemiddelde lengte	11.3	Opnemen houtsnippers	2028	SV75560DSJ	Stage-V, >= 2019 , 75-560 kW, diesel, SCR: ja	6,233333333	69,69808218	4,181884931
{211B642F-2321-4C5A-AE30-0AB76D0B5BF4}	LineString	werkweg	eenheid/m	187	11	Opruimen werkweg, gemiddelde lengte	11.4	Opnemen houtsnippers	2028	SV75560DSJ	Stage-V, >= 2019 , 75-560 kW, diesel, SCR: ja	6,233333333	83,36840535	5,002104321
{211B642F-2321-4C5A-AE30-0AB76D0B5BF4}	LineString	werkweg	eenheid/m	187	11	Opruimen werkweg, gemiddelde lengte	11.5	Afvoer houtsnippers	2028	SV75560DSJ	Stage-V, >= 2019 , 75-560 kW, diesel, SCR: ja	7,109447005	78,00942996	4,680565797
{211B642F-2321-4C5A-AE30-0AB76D0B5BF4}	LineString	werkweg	eenheid/m	187	11	Opruimen werkweg, gemiddelde lengte	11.6	Leverantie grond (t.g.v. zetting)	2028	ZUT	Zware utiliteitsvoertuigen (meer dan 6L cilinderinhoud) op diesel	1,87	55,47581345	0
{211B642F-2321-4C5A-AE30-0AB76D0B5BF4}	LineString	werkweg	eenheid/m	187	11	Opruimen werkweg, gemiddelde lengte	11.7	Terugbrengen leeflaag in oude staat + verwerken zetting	2028	SV75560DSJ	Stage-V, >= 2019 , 75-560 kW, diesel, SCR: ja	3,116666667	34,84904109	2,090942465
{211B642F-2321-4C5A-AE30-0AB76D0B5BF4}	LineString	werkweg	eenheid/m	187	11	Opruimen werkweg, gemiddelde lengte	11.8	Inzaaien terrein	2028	SV75560DSJ	Stage-V, >= 2019 , 75-560 kW, diesel, SCR: ja	3,116666667	34,19807333	2,0518844
{211B642F-2321-4C5A-AE30-0AB76D0B5BF4}	LineString	werkweg	eenheid/m	187	11	Opruimen werkweg, gemiddelde lengte	11.9	Vervoersbewegingen personeel	2028	B4T	alle werktuigen op benzine, 4takt	1,292626728	13,64355948	0
{211B642F-2321-4C5A-AE30-0AB76D0B5BF4}	LineString	werkweg	eenheid/m	187	11	Opruimen werkweg, gemiddelde lengte	11.10	Aan- en afvoer materieelstukken	2028	ZUT	Zware utiliteitsvoertuigen (meer dan 6L cilinderinhoud) op diesel	0,861751152	27,54479298	0
{211B642F-2321-4C5A-AE30-0AB76D0B5BF4}	LineString	werkweg	eenheid/m	187	11	Opruimen werkweg, gemiddelde lengte	11.11	Stroomvoorziening op locatie	2028	B4T	alle werktuigen op benzine, 4takt	1,520129032	3,036502174	0
{1BC5ACF1-00E5-4CA6-A723-6234694C5241}	LineString	werkweg	eenheid/m	290	1	Aanbrengen werkwegen en Lier Opstel Plaats	1.1	Aan- en afvoer materieelstukken	2027	ZUT	Zware utiliteitsvoertuigen (meer dan 6L cilinderinhoud) op diesel	1,33640553	42,71652387	0
{1BC5ACF1-00E5-4CA6-A723-6234694C5241}	LineString	werkweg	eenheid/m	290	1	Aanbrengen werkwegen en Lier Opstel Plaats	1.2	Aan- en afvoer materiaal	2027	ZUT	Zware utiliteitsvoertuigen (meer dan 6L cilinderinhoud) op diesel	1,33640553	39,64608763	0
{1BC5ACF1-00E5-4CA6-A723-6234694C5241}	LineString	werkweg	eenheid/m	290	1	Aanbrengen werkwegen en Lier Opstel Plaats	1.3	Maaien terrein	2027	SV75560DSJ	Stage-V, >= 2019 , 75-560 kW, diesel, SCR: ja	2,9	31,82066717	1,90924003
{1BC5ACF1-00E5-4CA6-A723-6234694C5241}	LineString	werkweg	eenheid/m	290	1	Aanbrengen werkwegen en Lier Opstel Plaats	1.4	Aanbrengen gronddoek	2027	SV75560DSJ	Stage-V, >= 2019 , 75-560 kW, diesel, SCR: ja	2,9	32,42638048	1,945582829
{1BC5ACF1-00E5-4CA6-A723-6234694C5241}	LineString	werkweg	eenheid/m	290	1	Aanbrengen werkwegen en Lier Opstel Plaats	1.5	Aanbrengen gronddoek	2027	SV75560DSJ	Stage-V, >= 2019 , 75-560 kW, diesel, SCR: ja	2,9	38,7863704	2,327182224
{1BC5ACF1-00E5-4CA6-A723-6234694C5241}	LineString	werkweg	eenheid/m	290	1	Aanbrengen werkwegen en Lier Opstel Plaats	1.6	Leveren houtsnippers	2027	SV75560DSJ	Stage-V, >= 2019 , 75-560 kW, diesel, SCR: ja	7,350230415	80,65146056	4,839087634
{1BC5ACF1-00E5-4CA6-A723-6234694C5241}	LineString	werkweg	eenheid/m	290	1	Aanbrengen werkwegen en Lier Opstel Plaats	1.7	Aanbrengen houtsnippers	2027	SV75560DSJ	Stage-V, >= 2019 , 75-560 kW, diesel, SCR: ja	9,666666667	108,0879349	6,485276096
{1BC5ACF1-00E5-4CA6-A723-6234694C5241}	LineString	werkweg	eenheid/m	290	1	Aanbrengen werkwegen en Lier Opstel Plaats	1.8	Aanbrengen houtsnippers	2027	SV75560DSJ	Stage-V, >= 2019 , 75-560 kW, diesel, SCR: ja	9,666666667	129,2879013	7,757274081
{1BC5ACF1-00E5-4CA6-A723-6234694C5241}	LineString	werkweg	eenheid/m	290	1	Aanbrengen werkwegen en Lier Opstel Plaats	1.9	Leverantie rijplaten (afmeting 6x1,80 en 25 stuk op auto)	2027	ZUT	Zware utiliteitsvoertuigen (meer dan 6L cilinderinhoud) op diesel	4,00921659	118,9382629	0
{1BC5ACF1-00E5-4CA6-A723-6234694C5241}	LineString	werkweg	eenheid/m	290	1	Aanbrengen werkwegen en Lier Opstel Plaats	1.10	Uitrijden rijplaten	2027	SV75560DSJ	Stage-V, >= 2019 , 75-560 kW, diesel, SCR: ja	9,666666667	129,2879013	7,757274081
{1BC5ACF1-00E5-4CA6-A723-6234694C5241}	LineString	werkweg	eenheid/m	290	1	Aanbrengen werkwegen en Lier Opstel Plaats	1.11	Assistentie werkzaamheden	2027	SV75560DSJ	Stage-V, >= 2019 , 75-560 kW, diesel, SCR: ja	10,69124424	119,5442598	7,17265559
{1BC5ACF1-00E5-4CA6-A723-6234694C5241}	LineString	werkweg	eenheid/m	290	1	Aanbrengen werkwegen en Lier Opstel Plaats	1.12	Vervoersbewegingen personeel	2027	B4T	alle werktuigen op benzine, 4takt	2,004608295	21,15846123	0
{1BC5ACF1-00E5-4CA6-A723-6234694C5241}	LineString	werkweg	eenheid/m	290	1	Aanbrengen werkwegen en Lier Opstel Plaats	1.13	Stroomvoorziening op locatie	2027	B4T	alle werktuigen op benzine, 4takt	2,357419355	4,709014067	0
{1BC5ACF1-00E5-4CA6-A723-6234694C5241}	LineString	werkweg	eenheid/m	290	11	Opruimen werkweg, gemiddelde lengte	11.1	Opnemen rijplaten	2028	SV75560DSJ	Stage-V, >= 2019 , 75-560 kW, diesel, SCR: ja	9,666666667	129,2879013	7,757274081
{1BC5ACF1-00E5-4CA6-A723-6234694C5241}	LineString	werkweg	eenheid/m	290	11	Opruimen werkweg, gemiddelde lengte	11.2	Transport rijplaten	2028	ZUT	Zware utiliteitsvoertuigen (meer dan 6L cilinderinhoud) op diesel	2,004608295	59,46913145	0
{1BC5ACF1-00E5-4CA6-A723-6234694C5241}	LineString	werkweg	eenheid/m	290	11	Opruimen werkweg, gemiddelde lengte	11.3	Opnemen houtsnippers	2028	SV75560DSJ	Stage-V, >= 2019 , 75-560 kW, diesel, SCR: ja	9,666666667	108,0879349	6,485276096
{1BC5ACF1-00E5-4CA6-A723-6234694C5241}	LineString	werkweg	eenheid/m	290	11	Opruimen werkweg, gemiddelde lengte	11.4	Opnemen houtsnippers	2028	SV75560DSJ	Stage-V, >= 2019 , 75-560 kW, diesel, SCR: ja	9,666666667	129,2879013	7,757274081
{1BC5ACF1-00E5-4CA6-A723-6234694C5241}	LineString	werkweg	eenheid/m	290	11	Opruimen werkweg, gemiddelde lengte	11.5	Afvoer houtsnippers	2028	SV75560DSJ	Stage-V, >= 2019 , 75-560 kW, diesel, SCR: ja	11,02534562	120,9771908	7,25863145
{1BC5ACF1-00E5-4CA6-A723-6234694C5241}	LineString	werkweg	eenheid/m	290	11	Opruimen werkweg, gemiddelde lengte	11.6	Leverantie grond (t.g.v. zetting)	2028	ZUT	Zware utiliteitsvoertuigen (meer dan 6L cilinderinhoud) op diesel	2,9	86,03201016	0
{1BC5ACF1-00E5-4CA6-A723-6234694C5241}	LineString	werkweg	eenheid/m	290	11	Opruimen werkweg, gemiddelde lengte	11.7	Terugbrengen leeflaag in oude staat + verwerken zetting	2028	SV75560DSJ	Stage-V, >= 2019 , 75-560 kW, diesel, SCR: ja	4,833333333	54,04396746	3,242638048
{1BC5ACF1-00E5-4CA6-A723-6234694C5241}	LineString	werkweg	eenheid/m	290	11	Opruimen werkweg, gemiddelde lengte	11.8	Inzaaien terrein	2028	SV75560DSJ	Stage-V, >= 2019 , 75-560 kW, diesel, SCR: ja	4,833333333	53,03444528	3,182066717
{1BC5ACF1-00E5-4CA6-A723-6234694C5241}	LineString	werkweg	eenheid/m	290	11	Opruimen werkweg, gemiddelde lengte	11.9	Vervoersbewegingen personeel	2028	B4T	alle werktuigen op benzine, 4takt	2,004608295	21,15846123	0
{1BC5ACF1-00E5-4CA6-A723-6234694C5241}	LineString	werkweg	eenheid/m	290	11	Opruimen werkweg, gemiddelde lengte	11.10	Aan- en afvoer materieelstukken	2028	ZUT	Zware utiliteitsvoertuigen (meer dan 6L cilinderinhoud) op diesel	1,33640553	42,71652387	0
{1BC5ACF1-00E5-4CA6-A723-6234694C5241}	LineString	werkweg	eenheid/m	290	11	Opruimen werkweg, gemiddelde lengte	11.11	Stroomvoorziening op locatie	2028	B4T	alle werktuigen op benzine, 4takt	2,357419355	4,709014067	0
{492F5BDE-904F-4A31-94BB-45817A783EE7}	LineString	werkweg	eenheid/m	282	1	Aanbrengen werkwegen en Lier Opstel Plaats	1.1	Aan- en afvoer materieelstukken	2027	ZUT	Zware utiliteitsvoertuigen (meer dan 6L cilinderinhoud) op diesel	1,299539171	41,538137	0
{492F5BDE-904F-4A31-94BB-45817A783EE7}	LineString	werkweg	eenheid/m	282	1	Aanbrengen werkwegen en Lier Opstel Plaats	1.2	Aan- en afvoer materiaal	2027	ZUT	Zware utiliteitsvoertuigen (meer dan 6L cilinderinhoud) op diesel	1,299539171	38,55240245	0
{492F5BDE-904F-4A31-94BB-45817A783EE7}	LineString	werkweg	eenheid/m	282	1	Aanbrengen werkwegen en Lier Opstel Plaats	1.3	Maaien terrein	2027	SV75560DSJ	Stage-V, >= 2019 , 75-560 kW, diesel, SCR: ja	2,82	30,94285566	1,85657134
{492F5BDE-904F-4A31-94BB-45817A783EE7}	LineString	werkweg	eenheid/m	282	1	Aanbrengen werkwegen en Lier Opstel Plaats	1.4	Aanbrengen gronddoek	2027	SV75560DSJ	Stage-V, >= 2019 , 75-560 kW, diesel, SCR: ja	2,82	31,53185964	1,891911578
{492F5BDE-904F-4A31-94BB-45817A783EE7}	LineString	werkweg	eenheid/m	282	1	Aanbrengen werkwegen en Lier Opstel Plaats	1.5	Aanbrengen gronddoek	2027	SV75560DSJ	Stage-V, >= 2019 , 75-560 kW, diesel, SCR: ja	2,82	37,71640157	2,262984094
{492F5BDE-904F-4A31-94BB-45817A783EE7}	LineString	werkweg	eenheid/m	282	1	Aanbrengen werkwegen en Lier Opstel Plaats	1.6	Leveren houtsnippers	2027	SV75560DSJ	Stage-V, >= 2019 , 75-560 kW, diesel, SCR: ja	7,147465438	78,42659268	4,705595561
{492F5BDE-904F-4A31-94BB-45817A783EE7}	LineString	werkweg	eenheid/m	282	1	Aanbrengen werkwegen en Lier Opstel Plaats	1.7	Aanbrengen houtsnippers	2027	SV75560DSJ	Stage-V, >= 2019 , 75-560 kW, diesel, SCR: ja	9,4	105,1061988	6,306371927
{492F5BDE-904F-4A31-94BB-45817A783EE7}	LineString	werkweg	eenheid/m	282	1	Aanbrengen werkwegen en Lier Opstel Plaats	1.8	Aanbrengen houtsnippers	2027	SV75560DSJ	Stage-V, >= 2019 , 75-560 kW, diesel, SCR: ja	9,4	125,7213386	7,543280313
{492F5BDE-904F-4A31-94BB-45817A783EE7}	LineString	werkweg	eenheid/m	282	1	Aanbrengen werkwegen en Lier Opstel Plaats	1.9	Leverantie rijplaten (afmeting 6x1,80 en 25 stuk op auto)	2027	ZUT	Zware utiliteitsvoertuigen (meer dan 6L cilinderinhoud) op diesel	3,898617512	115,6572074	0
{492F5BDE-904F-4A31-94BB-45817A783EE7}	LineString	werkweg	eenheid/m	282	1	Aanbrengen werkwegen en Lier Opstel Plaats	1.10	Uitrijden rijplaten	2027	SV75560DSJ	Stage-V, >= 2019 , 75-560 kW, diesel, SCR: ja	9,4	125,7213386	7,543280313
{492F5BDE-904F-4A31-94BB-45817A783EE7}	LineString	werkweg	eenheid/m	282	1	Aanbrengen werkwegen en Lier Opstel Plaats	1.11	Assistentie werkzaamheden	2027	SV75560DSJ	Stage-V, >= 2019 , 75-560 kW, diesel, SCR: ja	10,39631336	116,2464871	6,974789228
{492F5BDE-904F-4A31-94BB-45817A783EE7}	LineString	werkweg	eenheid/m	282	1	Aanbrengen werkwegen en Lier Opstel Plaats	1.12	Vervoersbewegingen personeel	2027	B4T	alle werktuigen op benzine, 4takt	1,949308756	20,57477954	0
{492F5BDE-904F-4A31-94BB-45817A783EE7}	LineString	werkweg	eenheid/m	282	1	Aanbrengen werkwegen en Lier Opstel Plaats	1.13	Stroomvoorziening op locatie	2027	B4T	alle werktuigen op benzine, 4takt	2,292387097	4,579110231	0
{492F5BDE-904F-4A31-94BB-45817A783EE7}	LineString	werkweg	eenheid/m	282	11	Opruimen werkweg, gemiddelde lengte	11.1	Opnemen rijplaten	2028	SV75560DSJ	Stage-V, >= 2019 , 75-560 kW, diesel, SCR: ja	9,4	125,7213386	7,543280313
{492F5BDE-904F-4A31-94BB-45817A783EE7}	LineString	werkweg	eenheid/m	282	11	Opruimen werkweg, gemiddelde lengte	11.2	Transport rijplaten	2028	ZUT	Zware utiliteitsvoertuigen (meer dan 6L cilinderinhoud) op diesel	1,949308756	57,82860368	0
{492F5BDE-904F-4A31-94BB-45817A783EE7}	LineString	werkweg	eenheid/m	282	11	Opruimen werkweg, gemiddelde lengte	11.3	Opnemen houtsnippers	2028	SV75560DSJ	Stage-V, >= 2019 , 75-560 kW, diesel, SCR: ja	9,4	105,1061988	6,306371927
{492F5BDE-904F-4A31-94BB-45817A783EE7}	LineString	werkweg	eenheid/m	282	11	Opruimen werkweg, gemiddelde lengte	11.4	Opnemen houtsnippers	2028	SV75560DSJ	Stage-V, >= 2019 , 75-560 kW, diesel, SCR: ja	9,4	125,7213386	7,543280313
{492F5BDE-904F-4A31-94BB-45817A783EE7}	LineString	werkweg	eenheid/m	282	11	Opruimen werkweg, gemiddelde lengte	11.5	Afvoer houtsnippers	2028	SV75560DSJ	Stage-V, >= 2019 , 75-560 kW, diesel, SCR: ja	10,72119816	117,639889	7,058393341
{492F5BDE-904F-4A31-94BB-45817A783EE7}	LineString	werkweg	eenheid/m	282	11	Opruimen werkweg, gemiddelde lengte	11.6	Leverantie grond (t.g.v. zetting)	2028	ZUT	Zware utiliteitsvoertuigen (meer dan 6L cilinderinhoud) op diesel	2,82	83,65871333	0
{492F5BDE-904F-4A31-94BB-45817A783EE7}	LineString	werkweg	eenheid/m	282	11	Opruimen werkweg, gemiddelde lengte	11.7	Terugbrengen leeflaag in oude staat + verwerken zetting	2028	SV75560DSJ	Stage-V, >= 2019 , 75-560 kW, diesel, SCR: ja	4,7	52,55309939	3,153185964
{492F5BDE-904F-4A31-94BB-45817A783EE7}	LineString	werkweg	eenheid/m	282	11	Opruimen werkweg, gemiddelde lengte	11.8	Inzaaien terrein	2028	SV75560DSJ	Stage-V, >= 2019 , 75-560 kW, diesel, SCR: ja	4,7	51,5714261	3,094285566
{492F5BDE-904F-4A31-94BB-45817A783EE7}	LineString	werkweg	eenheid/m	282	11	Opruimen werkweg, gemiddelde lengte	11.9	Vervoersbewegingen personeel	2028	B4T	alle werktuigen op benzine, 4takt	1,949308756	20,57477954	0
{492F5BDE-904F-4A31-94BB-45817A783EE7}	LineString	werkweg	eenheid/m	282	11	Opruimen werkweg, gemiddelde lengte	11.10	Aan- en afvoer materieelstukken	2028	ZUT	Zware utiliteitsvoertuigen (meer dan 6L cilinderinhoud) op diesel	1,299539171	41,538137	0
{492F5BDE-904F-4A31-94BB-45817A783EE7}	LineString	werkweg	eenheid/m	282	11	Opruimen werkweg, gemiddelde lengte	11.11	Stroomvoorziening op locatie	2028	B4T	alle werktuigen op benzine, 4takt	2,292387097	4,579110231	0
{15B980B5-9E48-4A31-8B53-F5FA2F5BEA36}	LineString	werkweg	eenheid/m	204	1	Aanbrengen werkwegen en Lier Opstel Plaats	1.1	Aan- en afvoer materieelstukken	2027	ZUT	Zware utiliteitsvoertuigen (meer dan 6L cilinderinhoud) op diesel	0,940092166	30,04886506	0
{15B980B5-9E48-4A31-8B53-F5FA2F5BEA36}	LineString	werkweg	eenheid/m	204	1	Aanbrengen werkwegen en Lier Opstel Plaats	1.2	Aan- en afvoer materiaal	2027	ZUT	Zware utiliteitsvoertuigen (meer dan 6L cilinderinhoud) op diesel	0,940092166	27,88897199	0
{15B980B5-9E48-4A31-8B53-F5FA2F5BEA36}	LineString	werkweg	eenheid/m	204	1	Aanbrengen werkwegen en Lier Opstel Plaats	1.3	Maaien terrein	2027	SV75560DSJ	Stage-V, >= 2019 , 75-560 kW, diesel, SCR: ja	2,04	22,38419346	1,343051607
{15B980B5-9E48-4A31-8B53-F5FA2F5BEA36}	LineString	werkweg	eenheid/m	204	1	Aanbrengen werkwegen en Lier Opstel Plaats	1.4	Aanbrengen gronddoek	2027	SV75560DSJ	Stage-V, >= 2019 , 75-560 kW, diesel, SCR: ja	2,04	22,81028144	1,368616886
{15B980B5-9E48-4A31-8B53-F5FA2F5BEA36}	LineString	werkweg	eenheid/m	204	1	Aanbrengen werkwegen en Lier Opstel Plaats	1.5	Aanbrengen gronddoek	2027	SV75560DSJ	Stage-V, >= 2019 , 75-560 kW, diesel, SCR: ja	2,04	27,28420539	1,637052323
{15B980B5-9E48-4A31-8B53-F5FA2F5BEA36}	LineString	werkweg	eenheid/m	204	1	Aanbrengen werkwegen en Lier Opstel Plaats	1.6	Leveren houtsnippers	2027	SV75560DSJ	Stage-V, >= 2019 , 75-560 kW, diesel, SCR: ja	5,170506912	56,73413088	3,404047853
{15B980B5-9E48-4A31-8B53-F5FA2F5BEA36}	LineString	werkweg	eenheid/m	204	1	Aanbrengen werkwegen en Lier Opstel Plaats	1.7	Aanbrengen houtsnippers	2027	SV75560DSJ	Stage-V, >= 2019 , 75-560 kW, diesel, SCR: ja	6,8	76,03427146	4,562056288
{15B980B5-9E48-4A31-8B53-F5FA2F5BEA36}	LineString	werkweg	eenheid/m	204	1	Aanbrengen werkwegen en Lier Opstel Plaats	1.8	Aanbrengen houtsnippers	2027	SV75560DSJ	Stage-V, >= 2019 , 75-560 kW, diesel, SCR: ja	6,8	90,94735129	5,456841078
{15B980B5-9E48-4A31-8B53-F5FA2F5BEA36}	LineString	werkweg	eenheid/m	204	1	Aanbrengen werkwegen en Lier Opstel Plaats	1.9	Leverantie rijplaten (afmeting 6x1,80 en 25 stuk op auto)	2027	ZUT	Zware utiliteitsvoertuigen (meer dan 6L cilinderinhoud) op diesel	2,820276498	83,66691597	0
{15B980B5-9E48-4A31-8B53-F5FA2F5BEA36}	LineString	werkweg	eenheid/m	204	1	Aanbrengen werkwegen en Lier Opstel Plaats	1.10	Uitrijden rijplaten	2027	SV75560DSJ	Stage-V, >= 2019 , 75-560 kW, diesel, SCR: ja	6,8	90,94735129	5,456841078
{15B980B5-9E48-4A31-8B53-F5FA2F5BEA36}	LineString	werkweg	eenheid/m	204	1	Aanbrengen werkwegen en Lier Opstel Plaats	1.11	Assistentie werkzaamheden	2027	SV75560DSJ	Stage-V, >= 2019 , 75-560 kW, diesel, SCR: ja	7,520737327	84,09320346	5,045592208
{15B980B5-9E48-4A31-8B53-F5FA2F5BEA36}	LineString	werkweg	eenheid/m	204	1	Aanbrengen werkwegen en Lier Opstel Plaats	1.12	Vervoersbewegingen personeel	2027	B4T	alle werktuigen op benzine, 4takt	1,410138249	14,88388307	0
{15B980B5-9E48-4A31-8B53-F5FA2F5BEA36}	LineString	werkweg	eenheid/m	204	1	Aanbrengen werkwegen en Lier Opstel Plaats	1.13	Stroomvoorziening op locatie	2027	B4T	alle werktuigen op benzine, 4takt	1,658322581	3,312547827	0
{15B980B5-9E48-4A31-8B53-F5FA2F5BEA36}	LineString	werkweg	eenheid/m	204	11	Opruimen werkweg, gemiddelde lengte	11.1	Opnemen rijplaten	2028	SV75560DSJ	Stage-V, >= 2019 , 75-560 kW, diesel, SCR: ja	6,8	90,94735129	5,456841078
{15B980B5-9E48-4A31-8B53-F5FA2F5BEA36}	LineString	werkweg	eenheid/m	204	11	Opruimen werkweg, gemiddelde lengte	11.2	Transport rijplaten	2028	ZUT	Zware utiliteitsvoertuigen (meer dan 6L cilinderinhoud) op diesel	1,410138249	41,83345798	0
{15B980B5-9E48-4A31-8B53-F5FA2F5BEA36}	LineString	werkweg	eenheid/m	204	11	Opruimen werkweg, gemiddelde lengte	11.3	Opnemen houtsnippers	2028	SV75560DSJ	Stage-V, >= 2019 , 75-560 kW, diesel, SCR: ja	6,8	76,03427146	4,562056288
{15B980B5-9E48-4A31-8B53-F5FA2F5BEA36}	LineString	werkweg	eenheid/m	204	11	Opruimen werkweg, gemiddelde lengte	11.4	Opnemen houtsnippers	2028	SV75560DSJ	Stage-V, >= 2019 , 75-560 kW, diesel, SCR: ja	6,8	90,94735129	5,456841078
{15B980B5-9E48-4A31-8B53-F5FA2F5BEA36}	LineString	werkweg	eenheid/m	204	11	Opruimen werkweg, gemiddelde lengte	11.5	Afvoer houtsnippers	2028	SV75560DSJ	Stage-V, >= 2019 , 75-560 kW, diesel, SCR: ja	7,755760369	85,10119632	5,106071779
{15B980B5-9E48-4A31-8B53-F5FA2F5BEA36}	LineString	werkweg	eenheid/m	204	11	Opruimen werkweg, gemiddelde lengte	11.6	Leverantie grond (t.g.v. zetting)	2028	ZUT	Zware utiliteitsvoertuigen (meer dan 6L cilinderinhoud) op diesel	2,04	60,51906921	0
{15B980B5-9E48-4A31-8B53-F5FA2F5BEA36}	LineString	werkweg	eenheid/m	204	11	Opruimen werkweg, gemiddelde lengte	11.7	Terugbrengen leeflaag in oude staat + verwerken zetting	2028	SV75560DSJ	Stage-V, >= 2019 , 75-560 kW, diesel, SCR: ja	3,4	38,01713573	2,281028144
{15B980B5-9E48-4A31-8B53-F5FA2F5BEA36}	LineString	werkweg	eenheid/m	204	11	Opruimen werkweg, gemiddelde lengte	11.8	Inzaaien terrein	2028	SV75560DSJ	Stage-V, >= 2019 , 75-560 kW, diesel, SCR: ja	3,4	37,30698909	2,238419346
{15B980B5-9E48-4A31-8B53-F5FA2F5BEA36}	LineString	werkweg	eenheid/m	204	11	Opruimen werkweg, gemiddelde lengte	11.9	Vervoersbewegingen personeel	2028	B4T	alle werktuigen op benzine, 4takt	1,410138249	14,88388307	0
{15B980B5-9E48-4A31-8B53-F5FA2F5BEA36}	LineString	werkweg	eenheid/m	204	11	Opruimen werkweg, gemiddelde lengte	11.10	Aan- en afvoer materieelstukken	2028	ZUT	Zware utiliteitsvoertuigen (meer dan 6L cilinderinhoud) op diesel	0,940092166	30,04886506	0
{15B980B5-9E48-4A31-8B53-F5FA2F5BEA36}	LineString	werkweg	eenheid/m	204	11	Opruimen werkweg, gemiddelde lengte	11.11	Stroomvoorziening op locatie	2028	B4T	alle werktuigen op benzine, 4takt	1,658322581	3,312547827	0
{73280DBA-0638-4B54-8C38-22B18420DF23}	LineString	werkweg	eenheid/m	141	1	Aanbrengen werkwegen en Lier Opstel Plaats	1.1	Aan- en afvoer materieelstukken	2027	ZUT	Zware utiliteitsvoertuigen (meer dan 6L cilinderinhoud) op diesel	0,649769585	20,7690685	0
{73280DBA-0638-4B54-8C38-22B18420DF23}	LineString	werkweg	eenheid/m	141	1	Aanbrengen werkwegen en Lier Opstel Plaats	1.2	Aan- en afvoer materiaal	2027	ZUT	Zware utiliteitsvoertuigen (meer dan 6L cilinderinhoud) op diesel	0,649769585	19,27620123	0
{73280DBA-0638-4B54-8C38-22B18420DF23}	LineString	werkweg	eenheid/m	141	1	Aanbrengen werkwegen en Lier Opstel Plaats	1.3	Maaien terrein	2027	SV75560DSJ	Stage-V, >= 2019 , 75-560 kW, diesel, SCR: ja	1,41	15,47142783	0,92828567
{73280DBA-0638-4B54-8C38-22B18420DF23}	LineString	werkweg	eenheid/m	141	1	Aanbrengen werkwegen en Lier Opstel Plaats	1.4	Aanbrengen gronddoek	2027	SV75560DSJ	Stage-V, >= 2019 , 75-560 kW, diesel, SCR: ja	1,41	15,76592982	0,945955789
{73280DBA-0638-4B54-8C38-22B18420DF23}	LineString	werkweg	eenheid/m	141	1	Aanbrengen werkwegen en Lier Opstel Plaats	1.5	Aanbrengen gronddoek	2027	SV75560DSJ	Stage-V, >= 2019 , 75-560 kW, diesel, SCR: ja	1,41	18,85820078	1,131492047
{73280DBA-0638-4B54-8C38-22B18420DF23}	LineString	werkweg	eenheid/m	141	1	Aanbrengen werkwegen en Lier Opstel Plaats	1.6	Leveren houtsnippers	2027	SV75560DSJ	Stage-V, >= 2019 , 75-560 kW, diesel, SCR: ja	3,573732719	39,21329634	2,35279778
{73280DBA-0638-4B54-8C38-22B18420DF23}	LineString	werkweg	eenheid/m	141	1	Aanbrengen werkwegen en Lier Opstel Plaats	1.7	Aanbrengen houtsnippers	2027	SV75560DSJ	Stage-V, >= 2019 , 75-560 kW, diesel, SCR: ja	4,7	52,55309939	3,153185964
{73280DBA-0638-4B54-8C38-22B18420DF23}	LineString	werkweg	eenheid/m	141	1	Aanbrengen werkwegen en Lier Opstel Plaats	1.8	Aanbrengen houtsnippers	2027	SV75560DSJ	Stage-V, >= 2019 , 75-560 kW, diesel, SCR: ja	4,7	62,86066928	3,771640157
{73280DBA-0638-4B54-8C38-22B18420DF23}	LineString	werkweg	eenheid/m	141	1	Aanbrengen werkwegen en Lier Opstel Plaats	1.9	Leverantie rijplaten (afmeting 6x1,80 en 25 stuk op auto)	2027	ZUT	Zware utiliteitsvoertuigen (meer dan 6L cilinderinhoud) op diesel	1,949308756	57,82860368	0
{73280DBA-0638-4B54-8C38-22B18420DF23}	LineString	werkweg	eenheid/m	141	1	Aanbrengen werkwegen en Lier Opstel Plaats	1.10	Uitrijden rijplaten	2027	SV75560DSJ	Stage-V, >= 2019 , 75-560 kW, diesel, SCR: ja	4,7	62,86066928	3,771640157
{73280DBA-0638-4B54-8C38-22B18420DF23}	LineString	werkweg	eenheid/m	141	1	Aanbrengen werkwegen en Lier Opstel Plaats	1.11	Assistentie werkzaamheden	2027	SV75560DSJ	Stage-V, >= 2019 , 75-560 kW, diesel, SCR: ja	5,198156682	58,12324357	3,487394614
{73280DBA-0638-4B54-8C38-22B18420DF23}	LineString	werkweg	eenheid/m	141	1	Aanbrengen werkwegen en Lier Opstel Plaats	1.12	Vervoersbewegingen personeel	2027	B4T	alle werktuigen op benzine, 4takt	0,974654378	10,28738977	0
{73280DBA-0638-4B54-8C38-22B18420DF23}	LineString	werkweg	eenheid/m	141	1	Aanbrengen werkwegen en Lier Opstel Plaats	1.13	Stroomvoorziening op locatie	2027	B4T	alle werktuigen op benzine, 4takt	1,146193548	2,289555116	0
{73280DBA-0638-4B54-8C38-22B18420DF23}	LineString	werkweg	eenheid/m	141	11	Opruimen werkweg, gemiddelde lengte	11.1	Opnemen rijplaten	2028	SV75560DSJ	Stage-V, >= 2019 , 75-560 kW, diesel, SCR: ja	4,7	62,86066928	3,771640157
{73280DBA-0638-4B54-8C38-22B18420DF23}	LineString	werkweg	eenheid/m	141	11	Opruimen werkweg, gemiddelde lengte	11.2	Transport rijplaten	2028	ZUT	Zware utiliteitsvoertuigen (meer dan 6L cilinderinhoud) op diesel	0,974654378	28,91430184	0
{73280DBA-0638-4B54-8C38-22B18420DF23}	LineString	werkweg	eenheid/m	141	11	Opruimen werkweg, gemiddelde lengte	11.3	Opnemen houtsnippers	2028	SV75560DSJ	Stage-V, >= 2019 , 75-560 kW, diesel, SCR: ja	4,7	52,55309939	3,153185964
{73280DBA-0638-4B54-8C38-22B18420DF23}	LineString	werkweg	eenheid/m	141	11	Opruimen werkweg, gemiddelde lengte	11.4	Opnemen houtsnippers	2028	SV75560DSJ	Stage-V, >= 2019 , 75-560 kW, diesel, SCR: ja	4,7	62,86066928	3,771640157
{73280DBA-0638-4B54-8C38-22B18420DF23}	LineString	werkweg	eenheid/m	141	11	Opruimen werkweg, gemiddelde lengte	11.5	Afvoer houtsnippers	2028	SV75560DSJ	Stage-V, >= 2019 , 75-560 kW, diesel, SCR: ja	5,360599078	58,81994451	3,529196671
{73280DBA-0638-4B54-8C38-22B18420DF23}	LineString	werkweg	eenheid/m	141	11	Opruimen werkweg, gemiddelde lengte	11.6	Leverantie grond (t.g.v. zetting)	2028	ZUT	Zware utiliteitsvoertuigen (meer dan 6L cilinderinhoud) op diesel	1,41	41,82935666	0
{73280DBA-0638-4B54-8C38-22B18420DF23}	LineString	werkweg	eenheid/m	141	11	Opruimen werkweg, gemiddelde lengte	11.7	Terugbrengen leeflaag in oude staat + verwerken zetting	2028	SV75560DSJ	Stage-V, >= 2019 , 75-560 kW, diesel, SCR: ja	2,35	26,2765497	1,576592982
{73280DBA-0638-4B54-8C38-22B18420DF23}	LineString	werkweg	eenheid/m	141	11	Opruimen werkweg, gemiddelde lengte	11.8	Inzaaien terrein	2028	SV75560DSJ	Stage-V, >= 2019 , 75-560 kW, diesel, SCR: ja	2,35	25,78571305	1,547142783
{73280DBA-0638-4B54-8C38-22B18420DF23}	LineString	werkweg	eenheid/m	141	11	Opruimen werkweg, gemiddelde lengte	11.9	Vervoersbewegingen personeel	2028	B4T	alle werktuigen op benzine, 4takt	0,974654378	10,28738977	0
{73280DBA-0638-4B54-8C38-22B18420DF23}	LineString	werkweg	eenheid/m	141	11	Opruimen werkweg, gemiddelde lengte	11.10	Aan- en afvoer materieelstukken	2028	ZUT	Zware utiliteitsvoertuigen (meer dan 6L cilinderinhoud) op diesel	0,649769585	20,7690685	0
{73280DBA-0638-4B54-8C38-22B18420DF23}	LineString	werkweg	eenheid/m	141	11	Opruimen werkweg, gemiddelde lengte	11.11	Stroomvoorziening op locatie	2028	B4T	alle werktuigen op benzine, 4takt	1,146193548	2,289555116	0
{6BA22D4D-4099-48A7-B8E5-E4049B2B6EF1}	LineString	werkweg	eenheid/m	111	1	Aanbrengen werkwegen en Lier Opstel Plaats	1.1	Aan- en afvoer materieelstukken	2027	ZUT	Zware utiliteitsvoertuigen (meer dan 6L cilinderinhoud) op diesel	0,511520737	16,35011776	0
{6BA22D4D-4099-48A7-B8E5-E4049B2B6EF1}	LineString	werkweg	eenheid/m	111	1	Aanbrengen werkwegen en Lier Opstel Plaats	1.2	Aan- en afvoer materiaal	2027	ZUT	Zware utiliteitsvoertuigen (meer dan 6L cilinderinhoud) op diesel	0,511520737	15,17488182	0
{6BA22D4D-4099-48A7-B8E5-E4049B2B6EF1}	LineString	werkweg	eenheid/m	111	1	Aanbrengen werkwegen en Lier Opstel Plaats	1.3	Maaien terrein	2027	SV75560DSJ	Stage-V, >= 2019 , 75-560 kW, diesel, SCR: ja	1,11	12,17963467	0,73077808
{6BA22D4D-4099-48A7-B8E5-E4049B2B6EF1}	LineString	werkweg	eenheid/m	111	1	Aanbrengen werkwegen en Lier Opstel Plaats	1.4	Aanbrengen gronddoek	2027	SV75560DSJ	Stage-V, >= 2019 , 75-560 kW, diesel, SCR: ja	1,11	12,41147667	0,7446886
{6BA22D4D-4099-48A7-B8E5-E4049B2B6EF1}	LineString	werkweg	eenheid/m	111	1	Aanbrengen werkwegen en Lier Opstel Plaats	1.5	Aanbrengen gronddoek	2027	SV75560DSJ	Stage-V, >= 2019 , 75-560 kW, diesel, SCR: ja	1,11	14,84581764	0,890749058
{6BA22D4D-4099-48A7-B8E5-E4049B2B6EF1}	LineString	werkweg	eenheid/m	111	1	Aanbrengen werkwegen en Lier Opstel Plaats	1.6	Leveren houtsnippers	2027	SV75560DSJ	Stage-V, >= 2019 , 75-560 kW, diesel, SCR: ja	2,813364055	30,8700418	1,852202508
{6BA22D4D-4099-48A7-B8E5-E4049B2B6EF1}	LineString	werkweg	eenheid/m	111	1	Aanbrengen werkwegen en Lier Opstel Plaats	1.7	Aanbrengen houtsnippers	2027	SV75560DSJ	Stage-V, >= 2019 , 75-560 kW, diesel, SCR: ja	3,7	41,37158889	2,482295333
{6BA22D4D-4099-48A7-B8E5-E4049B2B6EF1}	LineString	werkweg	eenheid/m	111	1	Aanbrengen werkwegen en Lier Opstel Plaats	1.8	Aanbrengen houtsnippers	2027	SV75560DSJ	Stage-V, >= 2019 , 75-560 kW, diesel, SCR: ja	3,7	49,48605879	2,969163527
{6BA22D4D-4099-48A7-B8E5-E4049B2B6EF1}	LineString	werkweg	eenheid/m	111	1	Aanbrengen werkwegen en Lier Opstel Plaats	1.9	Leverantie rijplaten (afmeting 6x1,80 en 25 stuk op auto)	2027	ZUT	Zware utiliteitsvoertuigen (meer dan 6L cilinderinhoud) op diesel	1,534562212	45,52464545	0
{6BA22D4D-4099-48A7-B8E5-E4049B2B6EF1}	LineString	werkweg	eenheid/m	111	1	Aanbrengen werkwegen en Lier Opstel Plaats	1.10	Uitrijden rijplaten	2027	SV75560DSJ	Stage-V, >= 2019 , 75-560 kW, diesel, SCR: ja	3,7	49,48605879	2,969163527
{6BA22D4D-4099-48A7-B8E5-E4049B2B6EF1}	LineString	werkweg	eenheid/m	111	1	Aanbrengen werkwegen en Lier Opstel Plaats	1.11	Assistentie werkzaamheden	2027	SV75560DSJ	Stage-V, >= 2019 , 75-560 kW, diesel, SCR: ja	4,092165899	45,756596	2,74539576
{6BA22D4D-4099-48A7-B8E5-E4049B2B6EF1}	LineString	werkweg	eenheid/m	111	1	Aanbrengen werkwegen en Lier Opstel Plaats	1.12	Vervoersbewegingen personeel	2027	B4T	alle werktuigen op benzine, 4takt	0,767281106	8,098583435	0
{6BA22D4D-4099-48A7-B8E5-E4049B2B6EF1}	LineString	werkweg	eenheid/m	111	1	Aanbrengen werkwegen en Lier Opstel Plaats	1.13	Stroomvoorziening op locatie	2027	B4T	alle werktuigen op benzine, 4takt	0,902322581	1,802415729	0
{6BA22D4D-4099-48A7-B8E5-E4049B2B6EF1}	LineString	werkweg	eenheid/m	111	11	Opruimen werkweg, gemiddelde lengte	11.1	Opnemen rijplaten	2028	SV75560DSJ	Stage-V, >= 2019 , 75-560 kW, diesel, SCR: ja	3,7	49,48605879	2,969163527
{6BA22D4D-4099-48A7-B8E5-E4049B2B6EF1}	LineString	werkweg	eenheid/m	111	11	Opruimen werkweg, gemiddelde lengte	11.2	Transport rijplaten	2028	ZUT	Zware utiliteitsvoertuigen (meer dan 6L cilinderinhoud) op diesel	0,767281106	22,76232273	0
{6BA22D4D-4099-48A7-B8E5-E4049B2B6EF1}	LineString	werkweg	eenheid/m	111	11	Opruimen werkweg, gemiddelde lengte	11.3	Opnemen houtsnippers	2028	SV75560DSJ	Stage-V, >= 2019 , 75-560 kW, diesel, SCR: ja	3,7	41,37158889	2,482295333
{6BA22D4D-4099-48A7-B8E5-E4049B2B6EF1}	LineString	werkweg	eenheid/m	111	11	Opruimen werkweg, gemiddelde lengte	11.4	Opnemen houtsnippers	2028	SV75560DSJ	Stage-V, >= 2019 , 75-560 kW, diesel, SCR: ja	3,7	49,48605879	2,969163527
{6BA22D4D-4099-48A7-B8E5-E4049B2B6EF1}	LineString	werkweg	eenheid/m	111	11	Opruimen werkweg, gemiddelde lengte	11.5	Afvoer houtsnippers	2028	SV75560DSJ	Stage-V, >= 2019 , 75-560 kW, diesel, SCR: ja	4,220046083	46,3050627	2,778303762
{6BA22D4D-4099-48A7-B8E5-E4049B2B6EF1}	LineString	werkweg	eenheid/m	111	11	Opruimen werkweg, gemiddelde lengte	11.6	Leverantie grond (t.g.v. zetting)	2028	ZUT	Zware utiliteitsvoertuigen (meer dan 6L cilinderinhoud) op diesel	1,11	32,92949354	0
{6BA22D4D-4099-48A7-B8E5-E4049B2B6EF1}	LineString	werkweg	eenheid/m	111	11	Opruimen werkweg, gemiddelde lengte	11.7	Terugbrengen leeflaag in oude staat + verwerken zetting	2028	SV75560DSJ	Stage-V, >= 2019 , 75-560 kW, diesel, SCR: ja	1,85	20,68579444	1,241147667
{6BA22D4D-4099-48A7-B8E5-E4049B2B6EF1}	LineString	werkweg	eenheid/m	111	11	Opruimen werkweg, gemiddelde lengte	11.8	Inzaaien terrein	2028	SV75560DSJ	Stage-V, >= 2019 , 75-560 kW, diesel, SCR: ja	1,85	20,29939112	1,217963467
{6BA22D4D-4099-48A7-B8E5-E4049B2B6EF1}	LineString	werkweg	eenheid/m	111	11	Opruimen werkweg, gemiddelde lengte	11.9	Vervoersbewegingen personeel	2028	B4T	alle werktuigen op benzine, 4takt	0,767281106	8,098583435	0
{6BA22D4D-4099-48A7-B8E5-E4049B2B6EF1}	LineString	werkweg	eenheid/m	111	11	Opruimen werkweg, gemiddelde lengte	11.10	Aan- en afvoer materieelstukken	2028	ZUT	Zware utiliteitsvoertuigen (meer dan 6L cilinderinhoud) op diesel	0,511520737	16,35011776	0
{6BA22D4D-4099-48A7-B8E5-E4049B2B6EF1}	LineString	werkweg	eenheid/m	111	11	Opruimen werkweg, gemiddelde lengte	11.11	Stroomvoorziening op locatie	2028	B4T	alle werktuigen op benzine, 4takt	0,902322581	1,802415729	0
{80EC9124-533C-4331-80AA-8A59B1066B90}	LineString	werkweg	eenheid/m	123	1	Aanbrengen werkwegen en Lier Opstel Plaats	1.1	Aan- en afvoer materieelstukken	2027	ZUT	Zware utiliteitsvoertuigen (meer dan 6L cilinderinhoud) op diesel	0,566820276	18,11769805	0
{80EC9124-533C-4331-80AA-8A59B1066B90}	LineString	werkweg	eenheid/m	123	1	Aanbrengen werkwegen en Lier Opstel Plaats	1.2	Aan- en afvoer materiaal	2027	ZUT	Zware utiliteitsvoertuigen (meer dan 6L cilinderinhoud) op diesel	0,566820276	16,81540958	0
{80EC9124-533C-4331-80AA-8A59B1066B90}	LineString	werkweg	eenheid/m	123	1	Aanbrengen werkwegen en Lier Opstel Plaats	1.3	Maaien terrein	2027	SV75560DSJ	Stage-V, >= 2019 , 75-560 kW, diesel, SCR: ja	1,23	13,49635194	0,809781116
{80EC9124-533C-4331-80AA-8A59B1066B90}	LineString	werkweg	eenheid/m	123	1	Aanbrengen werkwegen en Lier Opstel Plaats	1.4	Aanbrengen gronddoek	2027	SV75560DSJ	Stage-V, >= 2019 , 75-560 kW, diesel, SCR: ja	1,23	13,75325793	0,825195476
{80EC9124-533C-4331-80AA-8A59B1066B90}	LineString	werkweg	eenheid/m	123	1	Aanbrengen werkwegen en Lier Opstel Plaats	1.5	Aanbrengen gronddoek	2027	SV75560DSJ	Stage-V, >= 2019 , 75-560 kW, diesel, SCR: ja	1,23	16,4507709	0,987046254

{80EC9124-533C-4331-80AA-8A59B1066B90}	LineString	werkweg	eenheid/m	123	1	Aanbrengen werkwegen en Lier Opstel Plaats	1.6	Leveren houtsnippers	2027	SV75560DSJ	Stage-V, >= 2019 , 75-560 kW, diesel, SCR: ja	3,117511521	34,20734362	2,052440617
{80EC9124-533C-4331-80AA-8A59B1066B90}	LineString	werkweg	eenheid/m	123	1	Aanbrengen werkwegen en Lier Opstel Plaats	1.7	Aanbrengen houtsnippers	2027	SV75560DSJ	Stage-V, >= 2019 , 75-560 kW, diesel, SCR: ja	4,1	45,84419309	2,750651585
{80EC9124-533C-4331-80AA-8A59B1066B90}	LineString	werkweg	eenheid/m	123	1	Aanbrengen werkwegen en Lier Opstel Plaats	1.8	Aanbrengen houtsnippers	2027	SV75560DSJ	Stage-V, >= 2019 , 75-560 kW, diesel, SCR: ja	4,1	54,83590298	3,290154179
{80EC9124-533C-4331-80AA-8A59B1066B90}	LineString	werkweg	eenheid/m	123	1	Aanbrengen werkwegen en Lier Opstel Plaats	1.9	Leverantie rijplaten (afmeting 6x1,80 en 25 stuk op auto)	2027	ZUT	Zware utiliteitsvoertuigen (meer dan 6L cilinderinhoud) op diesel	1,700460829	50,44622874	0
{80EC9124-533C-4331-80AA-8A59B1066B90}	LineString	werkweg	eenheid/m	123	1	Aanbrengen werkwegen en Lier Opstel Plaats	1.10	Uitrijden rijplaten	2027	SV75560DSJ	Stage-V, >= 2019 , 75-560 kW, diesel, SCR: ja	4,1	54,83590298	3,290154179
{80EC9124-533C-4331-80AA-8A59B1066B90}	LineString	werkweg	eenheid/m	123	1	Aanbrengen werkwegen en Lier Opstel Plaats	1.11	Assistentie werkzaamheden	2027	SV75560DSJ	Stage-V, >= 2019 , 75-560 kW, diesel, SCR: ja	4,534562212	50,70325503	3,042195302
{80EC9124-533C-4331-80AA-8A59B1066B90}	LineString	werkweg	eenheid/m	123	1	Aanbrengen werkwegen en Lier Opstel Plaats	1.12	Vervoersbewegingen personeel	2027	B4T	alle werktuigen op benzine, 4takt	0,850230415	8,974105969	0
{80EC9124-533C-4331-80AA-8A59B1066B90}	LineString	werkweg	eenheid/m	123	1	Aanbrengen werkwegen en Lier Opstel Plaats	1.13	Stroomvoorziening op locatie	2027	B4T	alle werktuigen op benzine, 4takt	0,999870968	1,997271484	0
{80EC9124-533C-4331-80AA-8A59B1066B90}	LineString	werkweg	eenheid/m	123	11	Opruimen werkweg, gemiddelde lengte	11.1	Opnemen rijplaten	2028	SV75560DSJ	Stage-V, >= 2019 , 75-560 kW, diesel, SCR: ja	4,1	54,83590298	3,290154179
{80EC9124-533C-4331-80AA-8A59B1066B90}	LineString	werkweg	eenheid/m	123	11	Opruimen werkweg, gemiddelde lengte	11.2	Transport rijplaten	2028	ZUT	Zware utiliteitsvoertuigen (meer dan 6L cilinderinhoud) op diesel	0,850230415	25,22311437	0
{80EC9124-533C-4331-80AA-8A59B1066B90}	LineString	werkweg	eenheid/m	123	11	Opruimen werkweg, gemiddelde lengte	11.3	Opnemen houtsnippers	2028	SV75560DSJ	Stage-V, >= 2019 , 75-560 kW, diesel, SCR: ja	4,1	45,84419309	2,750651585
{80EC9124-533C-4331-80AA-8A59B1066B90}	LineString	werkweg	eenheid/m	123	11	Opruimen werkweg, gemiddelde lengte	11.4	Opnemen houtsnippers	2028	SV75560DSJ	Stage-V, >= 2019 , 75-560 kW, diesel, SCR: ja	4,1	54,83590298	3,290154179
{80EC9124-533C-4331-80AA-8A59B1066B90}	LineString	werkweg	eenheid/m	123	11	Opruimen werkweg, gemiddelde lengte	11.5	Afvoer houtsnippers	2028	SV75560DSJ	Stage-V, >= 2019 , 75-560 kW, diesel, SCR: ja	4,676267281	51,31101543	3,078660926
{80EC9124-533C-4331-80AA-8A59B1066B90}	LineString	werkweg	eenheid/m	123	11	Opruimen werkweg, gemiddelde lengte	11.6	Leverantie grond (t.g.v. zetting)	2028	ZUT	Zware utiliteitsvoertuigen (meer dan 6L cilinderinhoud) op diesel	1,23	36,48943879	0
{80EC9124-533C-4331-80AA-8A59B1066B90}	LineString	werkweg	eenheid/m	123	11	Opruimen werkweg, gemiddelde lengte	11.7	Terugbrengen leeflaag in oude staat + verwerken zetting	2028	SV75560DSJ	Stage-V, >= 2019 , 75-560 kW, diesel, SCR: ja	2,05	22,92209654	1,375325793
{80EC9124-533C-4331-80AA-8A59B1066B90}	LineString	werkweg	eenheid/m	123	11	Opruimen werkweg, gemiddelde lengte	11.8	Inzaaien terrein	2028	SV75560DSJ	Stage-V, >= 2019 , 75-560 kW, diesel, SCR: ja	2,05	22,49391989	1,349635194
{80EC9124-533C-4331-80AA-8A59B1066B90}	LineString	werkweg	eenheid/m	123	11	Opruimen werkweg, gemiddelde lengte	11.9	Vervoersbewegingen personeel	2028	B4T	alle werktuigen op benzine, 4takt	0,850230415	8,974105969	0
{80EC9124-533C-4331-80AA-8A59B1066B90}	LineString	werkweg	eenheid/m	123	11	Opruimen werkweg, gemiddelde lengte	11.10	Aan- en afvoer materieelstukken	2028	ZUT	Zware utiliteitsvoertuigen (meer dan 6L cilinderinhoud) op diesel	0,566820276	18,11769805	0
{80EC9124-533C-4331-80AA-8A59B1066B90}	LineString	werkweg	eenheid/m	123	11	Opruimen werkweg, gemiddelde lengte	11.11	Stroomvoorziening op locatie	2028	B4T	alle werktuigen op benzine, 4takt	0,999870968	1,997271484	0
{535BEBFA-AF55-4F76-9AFD-C4D1F12E3D28}	LineString	werkweg	eenheid/m	33	1	Aanbrengen werkwegen en Lier Opstel Plaats	1.1	Aan- en afvoer materieelstukken	2027	ZUT	Zware utiliteitsvoertuigen (meer dan 6L cilinderinhoud) op diesel	0,152073733	4,860845819	0
{535BEBFA-AF55-4F76-9AFD-C4D1F12E3D28}	LineString	werkweg	eenheid/m	33	1	Aanbrengen werkwegen en Lier Opstel Plaats	1.2	Aan- en afvoer materiaal	2027	ZUT	Zware utiliteitsvoertuigen (meer dan 6L cilinderinhoud) op diesel	0,152073733	4,511451351	0
{535BEBFA-AF55-4F76-9AFD-C4D1F12E3D28}	LineString	werkweg	eenheid/m	33	1	Aanbrengen werkwegen en Lier Opstel Plaats	1.3	Maaien terrein	2027	SV75560DSJ	Stage-V, >= 2019 , 75-560 kW, diesel, SCR: ja	0,33	3,620972471	0,217258348
{535BEBFA-AF55-4F76-9AFD-C4D1F12E3D28}	LineString	werkweg	eenheid/m	33	1	Aanbrengen werkwegen en Lier Opstel Plaats	1.4	Aanbrengen gronddoek	2027	SV75560DSJ	Stage-V, >= 2019 , 75-560 kW, diesel, SCR: ja	0,33	3,689898468	0,221393908
{535BEBFA-AF55-4F76-9AFD-C4D1F12E3D28}	LineString	werkweg	eenheid/m	33	1	Aanbrengen werkwegen en Lier Opstel Plaats	1.5	Aanbrengen gronddoek	2027	SV75560DSJ	Stage-V, >= 2019 , 75-560 kW, diesel, SCR: ja	0,33	4,41362146	0,264817288
{535BEBFA-AF55-4F76-9AFD-C4D1F12E3D28}	LineString	werkweg	eenheid/m	33	1	Aanbrengen werkwegen en Lier Opstel Plaats	1.6	Leveren houtsnippers	2027	SV75560DSJ	Stage-V, >= 2019 , 75-560 kW, diesel, SCR: ja	0,83640553	9,177579995	0,5506548
{535BEBFA-AF55-4F76-9AFD-C4D1F12E3D28}	LineString	werkweg	eenheid/m	33	1	Aanbrengen werkwegen en Lier Opstel Plaats	1.7	Aanbrengen houtsnippers	2027	SV75560DSJ	Stage-V, >= 2019 , 75-560 kW, diesel, SCR: ja	1,1	12,29966156	0,737979694
{535BEBFA-AF55-4F76-9AFD-C4D1F12E3D28}	LineString	werkweg	eenheid/m	33	1	Aanbrengen werkwegen en Lier Opstel Plaats	1.8	Aanbrengen houtsnippers	2027	SV75560DSJ	Stage-V, >= 2019 , 75-560 kW, diesel, SCR: ja	1,1	14,71207153	0,882724292
{535BEBFA-AF55-4F76-9AFD-C4D1F12E3D28}	LineString	werkweg	eenheid/m	33	1	Aanbrengen werkwegen en Lier Opstel Plaats	1.9	Leverantie rijplaten (afmeting 6x1,80 en 25 stuk op auto)	2027	ZUT	Zware utiliteitsvoertuigen (meer dan 6L cilinderinhoud) op diesel	0,456221198	13,53435405	0
{535BEBFA-AF55-4F76-9AFD-C4D1F12E3D28}	LineString	werkweg	eenheid/m	33	1	Aanbrengen werkwegen en Lier Opstel Plaats	1.10	Uitrijden rijplaten	2027	SV75560DSJ	Stage-V, >= 2019 , 75-560 kW, diesel, SCR: ja	1,1	14,71207153	0,882724292
{535BEBFA-AF55-4F76-9AFD-C4D1F12E3D28}	LineString	werkweg	eenheid/m	33	1	Aanbrengen werkwegen en Lier Opstel Plaats	1.11	Assistentie werkzaamheden	2027	SV75560DSJ	Stage-V, >= 2019 , 75-560 kW, diesel, SCR: ja	1,216589862	13,60331232	0,816198739
{535BEBFA-AF55-4F76-9AFD-C4D1F12E3D28}	LineString	werkweg	eenheid/m	33	1	Aanbrengen werkwegen en Lier Opstel Plaats	1.12	Vervoersbewegingen personeel	2027	B4T	alle werktuigen op benzine, 4takt	0,228110599	2,407686967	0
{535BEBFA-AF55-4F76-9AFD-C4D1F12E3D28}	LineString	werkweg	eenheid/m	33	1	Aanbrengen werkwegen en Lier Opstel Plaats	1.13	Stroomvoorziening op locatie	2027	B4T	alle werktuigen op benzine, 4takt	0,268258065	0,535853325	0
{535BEBFA-AF55-4F76-9AFD-C4D1F12E3D28}	LineString	werkweg	eenheid/m	33	11	Opruimen werkweg, gemiddelde lengte	11.1	Opnemen rijplaten	2028	SV75560DSJ	Stage-V, >= 2019 , 75-560 kW, diesel, SCR: ja	1,1	14,71207153	0,882724292
{535BEBFA-AF55-4F76-9AFD-C4D1F12E3D28}	LineString	werkweg	eenheid/m	33	11	Opruimen werkweg, gemiddelde lengte	11.2	Transport rijplaten	2028	ZUT	Zware utiliteitsvoertuigen (meer dan 6L cilinderinhoud) op diesel	0,228110599	6,767177027	0
{535BEBFA-AF55-4F76-9AFD-C4D1F12E3D28}	LineString	werkweg	eenheid/m	33	11	Opruimen werkweg, gemiddelde lengte	11.3	Opnemen houtsnippers	2028	SV75560DSJ	Stage-V, >= 2019 , 75-560 kW, diesel, SCR: ja	1,1	12,29966156	0,737979694
{535BEBFA-AF55-4F76-9AFD-C4D1F12E3D28}	LineString	werkweg	eenheid/m	33	11	Opruimen werkweg, gemiddelde lengte	11.4	Opnemen houtsnippers	2028	SV75560DSJ	Stage-V, >= 2019 , 75-560 kW, diesel, SCR: ja	1,1	14,71207153	0,882724292
{535BEBFA-AF55-4F76-9AFD-C4D1F12E3D28}	LineString	werkweg	eenheid/m	33	11	Opruimen werkweg, gemiddelde lengte	11.5	Afvoer houtsnippers	2028	SV75560DSJ	Stage-V, >= 2019 , 75-560 kW, diesel, SCR: ja	1,254608295	13,76636999	0,8259822
{535BEBFA-AF55-4F76-9AFD-C4D1F12E3D28}	LineString	werkweg	eenheid/m	33	11	Opruimen werkweg, gemiddelde lengte	11.6	Leverantie grond (t.g.v. zetting)	2028	ZUT	Zware utiliteitsvoertuigen (meer dan 6L cilinderinhoud) op diesel	0,33	9,789849432	0
{535BEBFA-AF55-4F76-9AFD-C4D1F12E3D28}	LineString	werkweg	eenheid/m	33	11	Opruimen werkweg, gemiddelde lengte	11.7	Terugbrengen leeflaag in oude staat + verwerken zetting	2028	SV75560DSJ	Stage-V, >= 2019 , 75-560 kW, diesel, SCR: ja	0,55	6,14983078	0,368989847
{535BEBFA-AF55-4F76-9AFD-C4D1F12E3D28}	LineString	werkweg	eenheid/m	33	11	Opruimen werkweg, gemiddelde lengte	11.8	Inzaaien terrein	2028	SV75560DSJ	Stage-V, >= 2019 , 75-560 kW, diesel, SCR: ja	0,55	6,034954118	0,362097247
{535BEBFA-AF55-4F76-9AFD-C4D1F12E3D28}	LineString	werkweg	eenheid/m	33	11	Opruimen werkweg, gemiddelde lengte	11.9	Vervoersbewegingen personeel	2028	B4T	alle werktuigen op benzine, 4takt	0,228110599	2,407686967	0
{535BEBFA-AF55-4F76-9AFD-C4D1F12E3D28}	LineString	werkweg	eenheid/m	33	11	Opruimen werkweg, gemiddelde lengte	11.10	Aan- en afvoer materieelstukken	2028	ZUT	Zware utiliteitsvoertuigen (meer dan 6L cilinderinhoud) op diesel	0,152073733	4,860845819	0
{535BEBFA-AF55-4F76-9AFD-C4D1F12E3D28}	LineString	werkweg	eenheid/m	33	11	Opruimen werkweg, gemiddelde lengte	11.11	Stroomvoorziening op locatie	2028	B4T	alle werktuigen op benzine, 4takt	0,268258065	0,535853325	0
{6A1E7EC7-F20B-4BBC-9560-6FE78A5B23AC}	LineString	werkweg	eenheid/m	197	1	Aanbrengen werkwegen en Lier Opstel Plaats	1.1	Aan- en afvoer materieelstukken	2027	ZUT	Zware utiliteitsvoertuigen (meer dan 6L cilinderinhoud) op diesel	0,907834101	29,01777656	0
{6A1E7EC7-F20B-4BBC-9560-6FE78A5B23AC}	LineString	werkweg	eenheid/m	197	1	Aanbrengen werkwegen en Lier Opstel Plaats	1.2	Aan- en afvoer materiaal	2027	ZUT	Zware utiliteitsvoertuigen (meer dan 6L cilinderinhoud) op diesel	0,907834101	26,93199746	0
{6A1E7EC7-F20B-4BBC-9560-6FE78A5B23AC}	LineString	werkweg	eenheid/m	197	1	Aanbrengen werkwegen en Lier Opstel Plaats	1.3	Maaien terrein	2027	SV75560DSJ	Stage-V, >= 2019 , 75-560 kW, diesel, SCR: ja	1,97	21,61610839	1,296966503
{6A1E7EC7-F20B-4BBC-9560-6FE78A5B23AC}	LineString	werkweg	eenheid/m	197	1	Aanbrengen werkwegen en Lier Opstel Plaats	1.4	Aanbrengen gronddoek	2027	SV75560DSJ	Stage-V, >= 2019 , 75-560 kW, diesel, SCR: ja	1,97	22,0275757	1,321654542
{6A1E7EC7-F20B-4BBC-9560-6FE78A5B23AC}	LineString	werkweg	eenheid/m	197	1	Aanbrengen werkwegen en Lier Opstel Plaats	1.5	Aanbrengen gronddoek	2027	SV75560DSJ	Stage-V, >= 2019 , 75-560 kW, diesel, SCR: ja	1,97	26,34798265	1,580878959
{6A1E7EC7-F20B-4BBC-9560-6FE78A5B23AC}	LineString	werkweg	eenheid/m	197	1	Aanbrengen werkwegen en Lier Opstel Plaats	1.6	Leveren houtsnippers	2027	SV75560DSJ	Stage-V, >= 2019 , 75-560 kW, diesel, SCR: ja	4,993087558	54,78737148	3,287242289
{6A1E7EC7-F20B-4BBC-9560-6FE78A5B23AC}	LineString	werkweg	eenheid/m	197	1	Aanbrengen werkwegen en Lier Opstel Plaats	1.7	Aanbrengen houtsnippers	2027	SV75560DSJ	Stage-V, >= 2019 , 75-560 kW, diesel, SCR: ja	6,566666667	73,42525235	4,405515141
{6A1E7EC7-F20B-4BBC-9560-6FE78A5B23AC}	LineString	werkweg	eenheid/m	197	1	Aanbrengen werkwegen en Lier Opstel Plaats	1.8	Aanbrengen houtsnippers	2027	SV75560DSJ	Stage-V, >= 2019 , 75-560 kW, diesel, SCR: ja	6,566666667	87,82660885	5,269596531
{6A1E7EC7-F20B-4BBC-9560-6FE78A5B23AC}	LineString	werkweg	eenheid/m	197	1	Aanbrengen werkwegen en Lier Opstel Plaats	1.9	Leverantie rijplaten (afmeting 6x1,80 en 25 stuk op auto)	2027	ZUT	Zware utiliteitsvoertuigen (meer dan 6L cilinderinhoud) op diesel	2,723502304	80,79599238	0
{6A1E7EC7-F20B-4BBC-9560-6FE78A5B23AC}	LineString	werkweg	eenheid/m	197	1	Aanbrengen werkwegen en Lier Opstel Plaats	1.10	Uitrijden rijplaten	2027	SV75560DSJ	Stage-V, >= 2019 , 75-560 kW, diesel, SCR: ja	6,566666667	87,82660885	5,269596531
{6A1E7EC7-F20B-4BBC-9560-6FE78A5B23AC}	LineString	werkweg	eenheid/m	197	1	Aanbrengen werkwegen en Lier Opstel Plaats	1.11	Assistentie werkzaamheden	2027	SV75560DSJ	Stage-V, >= 2019 , 75-560 kW, diesel, SCR: ja	7,262672811	81,20765236	4,872459142
{6A1E7EC7-F20B-4BBC-9560-6FE78A5B23AC}	LineString	werkweg	eenheid/m	197	1	Aanbrengen werkwegen en Lier Opstel Plaats	1.12	Vervoersbewegingen personeel	2027	B4T	alle werktuigen op benzine, 4takt	1,361751152	14,37316159	0
{6A1E7EC7-F20B-4BBC-9560-6FE78A5B23AC}	LineString	werkweg	eenheid/m	197	1	Aanbrengen werkwegen en Lier Opstel Plaats	1.13	Stroomvoorziening op locatie	2027	B4T	alle werktuigen op benzine, 4takt	1,601419355	3,19888197	0
{6A1E7EC7-F20B-4BBC-9560-6FE78A5B23AC}	LineString	werkweg	eenheid/m	197	11	Opruimen werkweg, gemiddelde lengte	11.1	Opnemen rijplaten	2028	SV75560DSJ	Stage-V, >= 2019 , 75-560 kW, diesel, SCR: ja	6,566666667	87,82660885	5,269596531
{6A1E7EC7-F20B-4BBC-9560-6FE78A5B23AC}	LineString	werkweg	eenheid/m	197	11	Opruimen werkweg, gemiddelde lengte	11.2	Transport rijplaten	2028	ZUT	Zware utiliteitsvoertuigen (meer dan 6L cilinderinhoud) op diesel	1,361751152	40,39799619	0
{6A1E7EC7-F20B-4BBC-9560-6FE78A5B23AC}	LineString	werkweg	eenheid/m	197	11	Opruimen werkweg, gemiddelde lengte	11.3	Opnemen houtsnippers	2028	SV75560DSJ	Stage-V, >= 2019 , 75-560 kW, diesel, SCR: ja	6,566666667	73,42525235	4,405515141
{6A1E7EC7-F20B-4BBC-9560-6FE78A5B23AC}	LineString	werkweg	eenheid/m	197	11	Opruimen werkweg, gemiddelde lengte	11.4	Opnemen houtsnippers	2028	SV75560DSJ	Stage-V, >= 2019 , 75-560 kW, diesel, SCR: ja	6,566666667	87,82660885	5,269596531
{6A1E7EC7-F20B-4BBC-9560-6FE78A5B23AC}	LineString	werkweg	eenheid/m	197	11	Opruimen werkweg, gemiddelde lengte	11.5	Afvoer houtsnippers	2028	SV75560DSJ	Stage-V, >= 2019 , 75-560 kW, diesel, SCR: ja	7,489631336	82,18105723	4,930863434
{6A1E7EC7-F20B-4BBC-9560-6FE78A5B23AC}	LineString	werkweg	eenheid/m	197	11	Opruimen werkweg, gemiddelde lengte	11.6	Leverantie grond (t.g.v. zetting)	2028	ZUT	Zware utiliteitsvoertuigen (meer dan 6L cilinderinhoud) op diesel	1,97	58,44243449	0
{6A1E7EC7-F20B-4BBC-9560-6FE78A5B23AC}	LineString	werkweg	eenheid/m	197	11	Opruimen werkweg, gemiddelde lengte	11.7	Terugbrengen leeflaag in oude staat + verwerken zetting	2028	SV75560DSJ	Stage-V, >= 2019 , 75-560 kW, diesel, SCR: ja	3,283333333	36,71262617	2,20275757
{6A1E7EC7-F20B-4BBC-9560-6FE78A5B23AC}	LineString	werkweg	eenheid/m	197	11	Opruimen werkweg, gemiddelde lengte	11.8	Inzaaien terrein	2028	SV75560DSJ	Stage-V, >= 2019 , 75-560 kW, diesel, SCR: ja	3,283333333	36,02684731	2,161610839
{6A1E7EC7-F20B-4BBC-9560-6FE78A5B23AC}	LineString	werkweg	eenheid/m	197	11	Opruimen werkweg, gemiddelde lengte	11.9	Vervoersbewegingen personeel	2028	B4T	alle werktuigen op benzine, 4takt	1,361751152	14,37316159	0
{6A1E7EC7-F20B-4BBC-9560-6FE78A5B23AC}	LineString	werkweg	eenheid/m	197	11	Opruimen werkweg, gemiddelde lengte	11.10	Aan- en afvoer materieelstukken	2028	ZUT	Zware utiliteitsvoertuigen (meer dan 6L cilinderinhoud) op diesel	0,907834101	29,01777656	0
{6A1E7EC7-F20B-4BBC-9560-6FE78A5B23AC}	LineString	werkweg	eenheid/m	197	11	Opruimen werkweg, gemiddelde lengte	11.11	Stroomvoorziening op locatie	2028	B4T	alle werktuigen op benzine, 4takt	1,601419355	3,19888197	0
{CCA413FA-098D-4552-B275-2B3B7D5E83EE}	LineString	werkweg	eenheid/m	217	1	Aanbrengen werkwegen en Lier Opstel Plaats	1.1	Aan- en afvoer materieelstukken	2027	ZUT	Zware utiliteitsvoertuigen (meer dan 6L cilinderinhoud) op diesel	1	31,96374372	0
{CCA413FA-098D-4552-B275-2B3B7D5E83EE}	LineString	werkweg	eenheid/m	217	1	Aanbrengen werkwegen en Lier Opstel Plaats	1.2	Aan- en afvoer materiaal	2027	ZUT	Zware utiliteitsvoertuigen (meer dan 6L cilinderinhoud) op diesel	1	29,6662104	0
{CCA413FA-098D-4552-B275-2B3B7D5E83EE}	LineString	werkweg	eenheid/m	217	1	Aanbrengen werkwegen en Lier Opstel Plaats	1.3	Maaien terrein	2027	SV75560DSJ	Stage-V, >= 2019 , 75-560 kW, diesel, SCR: ja	2,17	23,81063716	1,428638229
{CCA413FA-098D-4552-B275-2B3B7D5E83EE}	LineString	werkweg	eenheid/m	217	1	Aanbrengen werkwegen en Lier Opstel Plaats	1.4	Aanbrengen gronddoek	2027	SV75560DSJ	Stage-V, >= 2019 , 75-560 kW, diesel, SCR: ja	2,17	24,26387781	1,455832668
{CCA413FA-098D-4552-B275-2B3B7D5E83EE}	LineString	werkweg	eenheid/m	217	1	Aanbrengen werkwegen en Lier Opstel Plaats	1.5	Aanbrengen gronddoek	2027	SV75560DSJ	Stage-V, >= 2019 , 75-560 kW, diesel, SCR: ja	2,17	29,02290475	1,741374285
{CCA413FA-098D-4552-B275-2B3B7D5E83EE}	LineString	werkweg	eenheid/m	217	1	Aanbrengen werkwegen en Lier Opstel Plaats	1.6	Leveren houtsnippers	2027	SV75560DSJ	Stage-V, >= 2019 , 75-560 kW, diesel, SCR: ja	5,5	60,34954118	3,620972471
{CCA413FA-098D-4552-B275-2B3B7D5E83EE}	LineString	werkweg	eenheid/m	217	1	Aanbrengen werkwegen en Lier Opstel Plaats	1.7	Aanbrengen houtsnippers	2027	SV75560DSJ	Stage-V, >= 2019 , 75-560 kW, diesel, SCR: ja	7,233333333	80,87959269	4,852775561
{CCA413FA-098D-4552-B275-2B3B7D5E83EE}	LineString	werkweg	eenheid/m	217	1	Aanbrengen werkwegen en Lier Opstel Plaats	1.8	Aanbrengen houtsnippers	2027	SV75560DSJ	Stage-V, >= 2019 , 75-560 kW, diesel, SCR: ja	7,233333333	96,74301584	5,80458095
{CCA413FA-098D-4552-B275-2B3B7D5E83EE}	LineString	werkweg	eenheid/m	217	1	Aanbrengen werkwegen en Lier Opstel Plaats	1.9	Leverantie rijplaten (afmeting 6x1,80 en 25 stuk op auto)	2027	ZUT	Zware utiliteitsvoertuigen (meer dan 6L cilinderinhoud) op diesel	3	88,9986312	0
{CCA413FA-098D-4552-B275-2B3B7D5E83EE}	LineString	werkweg	eenheid/m	217	1	Aanbrengen werkwegen en Lier Opstel Plaats	1.10	Uitrijden rijplaten	2027	SV75560DSJ	Stage-V, >= 2019 , 75-560 kW, diesel, SCR: ja	7,233333333	96,74301584	5,80458095
{CCA413FA-098D-4552-B275-2B3B7D5E83EE}	LineString	werkweg	eenheid/m	217	1	Aanbrengen werkwegen en Lier Opstel Plaats	1.11	Assistentie werkzaamheden	2027	SV75560DSJ	Stage-V, >= 2019 , 75-560 kW, diesel, SCR: ja	8	89,45208408	5,367125045
{CCA413FA-098D-4552-B275-2B3B7D5E83EE}	LineString	werkweg	eenheid/m	217	1	Aanbrengen werkwegen en Lier Opstel Plaats	1.12	Vervoersbewegingen personeel	2027	B4T	alle werktuigen op benzine, 4takt	1,5	15,83236581	0
{CCA413FA-098D-4552-B275-2B3B7D5E83EE}	LineString	werkweg	eenheid/m	217	1	Aanbrengen werkwegen en Lier Opstel Plaats	1.13	Stroomvoorziening op locatie	2027	B4T	alle werktuigen op benzine, 4takt	1,764	3,523641561	0
{CCA413FA-098D-4552-B275-2B3B7D5E83EE}	LineString	werkweg	eenheid/m	217	11	Opruimen werkweg, gemiddelde lengte	11.1	Opnemen rijplaten	2028	SV75560DSJ	Stage-V, >= 2019 , 75-560 kW, diesel, SCR: ja	7,233333333	96,74301584	5,80458095
{CCA413FA-098D-4552-B275-2B3B7D5E83EE}	LineString	werkweg	eenheid/m	217	11	Opruimen werkweg, gemiddelde lengte	11.2	Transport rijplaten	2028	ZUT	Zware utiliteitsvoertuigen (meer dan 6L cilinderinhoud) op diesel	1,5	44,4993156	0
{CCA413FA-098D-4552-B275-2B3B7D5E83EE}	LineString	werkweg	eenheid/m	217	11	Opruimen werkweg, gemiddelde lengte	11.3	Opnemen houtsnippers	2028	SV75560DSJ	Stage-V, >= 2019 , 75-560 kW, diesel, SCR: ja	7,233333333	80,87959269	4,852775561
{CCA413FA-098D-4552-B275-2B3B7D5E83EE}	LineString	werkweg	eenheid/m	217	11	Opruimen werkweg, gemiddelde lengte	11.4	Opnemen houtsnippers	2028	SV75560DSJ	Stage-V, >= 2019 , 75-560 kW, diesel, SCR: ja	7,233333333	96,74301584	5,80458095
{CCA413FA-098D-4552-B275-2B3B7D5E83EE}	LineString	werkweg	eenheid/m	217	11	Opruimen werkweg, gemiddelde lengte	11.5	Afvoer houtsnippers	2028	SV75560DSJ	Stage-V, >= 2019 , 75-560 kW, diesel, SCR: ja	8,25	90,52431177	5,431458706
{CCA413FA-098D-4552-B275-2B3B7D5E83EE}	LineString	werkweg	eenheid/m	217	11	Opruimen werkweg, gemiddelde lengte	11.6	Leverantie grond (t.g.v. zetting)	2028	ZUT	Zware utiliteitsvoertuigen (meer dan 6L cilinderinhoud) op diesel	2,17	64,37567657	0
{CCA413FA-098D-4552-B275-2B3B7D5E83EE}	LineString	werkweg	eenheid/m	217	11	Opruimen werkweg, gemiddelde lengte	11.7	Terugbrengen leeflaag in oude staat + verwerken zetting	2028	SV75560DSJ	Stage-V, >= 2019 , 75-560 kW, diesel, SCR: ja	3,616666667	40,43979634	2,426387781
{CCA413FA-098D-4552-B275-2B3B7D5E83EE}	LineString	werkweg	eenheid/m	217	11	Opruimen werkweg, gemiddelde lengte	11.8	Inzaaien terrein	2028	SV75560DSJ	Stage-V, >= 2019 , 75-560 kW, diesel, SCR: ja	3,616666667	39,68439526	2,381063716
{CCA413FA-098D-4552-B275-2B3B7D5E83EE}	LineString	werkweg	eenheid/m	217	11	Opruimen werkweg, gemiddelde lengte	11.9	Vervoersbewegingen personeel	2028	B4T	alle werktuigen op benzine, 4takt	1,5	15,83236581	0
{CCA413FA-098D-4552-B275-2B3B7D5E83EE}	LineString	werkweg	eenheid/m	217	11	Opruimen werkweg, gemiddelde lengte	11.10	Aan- en afvoer materieelstukken	2028	ZUT	Zware utiliteitsvoertuigen (meer dan 6L cilinderinhoud) op diesel	1	31,96374372	0
{CCA413FA-098D-4552-B275-2B3B7D5E83EE}	LineString	werkweg	eenheid/m	217	11	Opruimen werkweg, gemiddelde lengte	11.11	Stroomvoorziening op locatie	2028	B4T	alle werktuigen op benzine, 4takt	1,764	3,523641561	0
{32B9EF9C-0ED2-4E1F-815A-E62E3C614D9F}	LineString	werkweg	eenheid/m	259	1	Aanbrengen werkwegen en Lier Opstel Plaats	1.1	Aan- en afvoer materieelstukken	2027	ZUT	Zware utiliteitsvoertuigen (meer dan 6L cilinderinhoud) op diesel	1,193548387	38,15027476	0
{32B9EF9C-0ED2-4E1F-815A-E62E3C614D9F}	LineString	werkweg	eenheid/m	259	1	Aanbrengen werkwegen en Lier Opstel Plaats	1.2	Aan- en afvoer materiaal	2027	ZUT	Zware utiliteitsvoertuigen (meer dan 6L cilinderinhoud) op diesel	1,193548387	35,40805757	0
{32B9EF9C-0ED2-4E1F-815A-E62E3C614D9F}	LineString	werkweg	eenheid/m	259	1	Aanbrengen werkwegen en Lier Opstel Plaats	1.3	Maaien terrein	2027	SV75560DSJ	Stage-V, >= 2019 , 75-560 kW, diesel, SCR: ja	2,59	28,41914757	1,705148854
{32B9EF9C-0ED2-4E1F-815A-E62E3C614D9F}	LineString	werkweg	eenheid/m	259	1	Aanbrengen werkwegen en Lier Opstel Plaats	1.4	Aanbrengen gronddoek	2027	SV75560DSJ	Stage-V, >= 2019 , 75-560 kW, diesel, SCR: ja	2,59	28,96011222	1,737606733
{32B9EF9C-0ED2-4E1F-815A-E62E3C614D9F}	LineString	werkweg	eenheid/m	259	1	Aanbrengen werkwegen en Lier Opstel Plaats	1.5	Aanbrengen gronddoek	2027	SV75560DSJ	Stage-V, >= 2019 , 75-560 kW, diesel, SCR: ja	2,59	34,64024115	2,078414469
{32B9EF9C-0ED2-4E1F-815A-E62E3C614D9F}	LineString	werkweg	eenheid/m	259	1	Aanbrengen werkwegen en Lier Opstel Plaats	1.6	Leveren houtsnippers	2027	SV75560DSJ	Stage-V, >= 2019 , 75-560 kW, diesel, SCR: ja	6,564516129	72,03009753	4,321805852
{32B9EF9C-0ED2-4E1F-815A-E62E3C614D9F}	LineString	werkweg	eenheid/m	259	1	Aanbrengen werkwegen en Lier Opstel Plaats	1.7	Aanbrengen houtsnippers	2027	SV75560DSJ	Stage-V, >= 2019 , 75-560 kW, diesel, SCR: ja	8,633333333	96,5337074	5,792022444
{32B9EF9C-0ED2-4E1F-815A-E62E3C614D9F}	LineString	werkweg	eenheid/m	259	1	Aanbrengen werkwegen en Lier Opstel Plaats	1.8	Aanbrengen houtsnippers	2027	SV75560DSJ	Stage-V, >= 2019 , 75-560 kW, diesel, SCR: ja	8,633333333	115,4674705	6,928048231
{32B9EF9C-0ED2-4E1F-815A-E62E3C614D9F}	LineString	werkweg	eenheid/m	259	1	Aanbrengen werkwegen en Lier Opstel Plaats	1.9	Leverantie rijplaten (afmeting 6x1,80 en 25 stuk op auto)	2027	ZUT	Zware utiliteitsvoertuigen (meer dan 6L cilinderinhoud) op diesel	3,580645161	106,2241727	0
{32B9EF9C-0ED2-4E1F-815A-E62E3C614D9F}	LineString	werkweg	eenheid/m	259	1	Aanbrengen werkwegen en Lier Opstel Plaats	1.10	Uitrijden rijplaten	2027	SV75560DSJ	Stage-V, >= 2019 , 75-560 kW, diesel, SCR: ja	8,633333333	115,4674705	6,928048231
{32B9EF9C-0ED2-4E1F-815A-E62E3C614D9F}	LineString	werkweg	eenheid/m	259	1	Aanbrengen werkwegen en Lier Opstel Plaats	1.11	Assistentie werkzaamheden	2027	SV75560DSJ	Stage-V, >= 2019 , 75-560 kW, diesel, SCR: ja	9,548387097	106,7653907	6,40592344
{32B9EF9C-0ED2-4E1F-815A-E62E3C614D9F}	LineString	werkweg	eenheid/m	259	1	Aanbrengen werkwegen en Lier Opstel Plaats	1.12	Vervoersbewegingen personeel	2027	B4T	alle werktuigen op benzine, 4takt	1,790322581	18,89669468	0
{32B9EF9C-0ED2-4E1F-815A-E62E3C614D9F}	LineString	werkweg	eenheid/m	259	1	Aanbrengen werkwegen en Lier Opstel Plaats	1.13	Stroomvoorziening op locatie	2027	B4T	alle werktuigen op benzine, 4takt	2,105419355	4,205636702	0
{32B9EF9C-0ED2-4E1F-815A-E62E3C614D9F}	LineString	werkweg	eenheid/m	259	11	Opruimen werkweg, gemiddelde lengte	11.1	Opnemen rijplaten	2028	SV75560DSJ	Stage-V, >= 2019 , 75-560 kW, diesel, SCR: ja	8,633333333	115,4674705	6,928048231
{32B9EF9C-0ED2-4E1F-815A-E62E3C614D9F}	LineString	werkweg	eenheid/m	259	11	Opruimen werkweg, gemiddelde lengte	11.2	Transport rijplaten	2028	ZUT	Zware utiliteitsvoertuigen (meer dan 6L cilinderinhoud) op diesel	1,790322581	53,11208636	0
{32B9EF9C-0ED2-4E1F-815A-E62E3C614D9F}	LineString	werkweg	eenheid/m	259	11	Opruimen werkweg, gemiddelde lengte	11.3	Opnemen houtsnippers	2028	SV75560DSJ	Stage-V, >= 2019 , 75-560 kW, diesel, SCR: ja	8,633333333	96,5337074	5,792022444
{32B9EF9C-0ED2-4E1F-815A-E62E3C614D9F}	LineString	werkweg	eenheid/m	259	11	Opruimen werkweg, gemiddelde lengte	11.4	Opnemen houtsnippers	2028	SV75560DSJ	Stage-V, >= 2019 , 75-560 kW, diesel, SCR: ja	8,633333333	115,4674705	6,928048231
{32B9EF9C-0ED2-4E1F-815A-E62E3C614D9F}	LineString	werkweg	eenheid/m	259	11	Opruimen werkweg, gemiddelde lengte	11.5	Afvoer houtsnippers	2028	SV75560DSJ	Stage-V, >= 2019 , 75-560 kW, diesel, SCR: ja	9,846774194	108,0451463	6,482708778
{32B9EF9C-0ED2-4E1F-815A-E62E3C614D9F}	LineString	werkweg	eenheid/m	259	11	Opruimen werkweg, gemiddelde lengte	11.6	Leverantie grond (t.g.v. zetting)	2028	ZUT	Zware utiliteitsvoertuigen (meer dan 6L cilinderinhoud) op diesel	2,59	76,83548493	0
{32B9EF9C-0ED2-4E1F-815A-E62E3C614D9F}	LineString	werkweg	eenheid/m	259	11	Opruimen werkweg, gemiddelde lengte	11.7	Terugbrengen leeflaag in oude staat + verwerken zetting	2028	SV75560DSJ	Stage-V, >= 2019 , 75-560 kW, diesel, SCR: ja	4,316666667	48,2668537	2,896011222
{32B9EF9C-0ED2-4E1F-815A-E62E3C614D9F}	LineString	werkweg	eenheid/m	259	11	Opruimen werkweg, gemiddelde lengte	11.8	Inzaaien terrein	2028	SV75560DSJ	Stage-V, >= 2019 , 75-560 kW, diesel, SCR: ja	4,316666667	47,36524595	2,841914757
{32B9EF9C-0ED2-4E1F-815A-E62E3C614D9F}	LineString	werkweg	eenheid/m	259	11	Opruimen werkweg, gemiddelde lengte	11.9	Vervoersbewegingen personeel	2028	B4T	alle werktuigen op benzine, 4takt	1,790322581	18,89669468	0
{32B9EF9C-0ED2-4E1F-815A-E62E3C614D9F}	LineString	werkweg	eenheid/m	259	11	Opruimen werkweg, gemiddelde lengte	11.10	Aan- en afvoer materieelstukken	2028	ZUT	Zware utiliteitsvoertuigen (meer dan 6L cilinderinhoud) op diesel	1,193548387	38,15027476	0
{32B9EF9C-0ED2-4E1F-815A-E62E3C614D9F}	LineString	werkweg	eenheid/m	259	11	Opruimen werkweg, gemiddelde lengte	11.11	Stroomvoorziening op locatie	2028	B4T	alle werktuigen op benzine, 4takt	2,105419355	4,205636702	0
{9E0A7537-0A7E-41C8-AD3F-7FDEE4768C1D}	LineString	werkweg	eenheid/m	52	1	Aanbrengen werkwegen en Lier Opstel Plaats	1.1	Aan- en afvoer materieelstukken	2027	ZUT	Zware utiliteitsvoertuigen (meer dan 6L cilinderinhoud) op diesel	0,239631336	7,659514624	0
{9E0A7537-0A7E-41C8-AD3F-7FDEE4768C1D}	LineString	werkweg	eenheid/m	52	1	Aanbrengen werkwegen en Lier Opstel Plaats	1.2	Aan- en afvoer materiaal	2027	ZUT	Zware utiliteitsvoertuigen (meer dan 6L cilinderinhoud) op diesel	0,239631336	7,108953644	0
{9E0A7537-0A7E-41C8-AD3F-7FDEE4768C1D}	LineString	werkweg	eenheid/m	52	1	Aanbrengen werkwegen en Lier Opstel Plaats	1.3	Maaien terrein	2027	SV75560DSJ	Stage-V, >= 2019 , 75-560 kW, diesel, SCR: ja	0,52	5,705774802	0,342346488
{9E0A7537-0A7E-41C8-AD3F-7FDEE4768C1D}	LineString	werkweg	eenheid/m	52	1	Aanbrengen werkwegen en Lier Opstel Plaats	1.4	Aanbrengen gronddoek	2027	SV75560DSJ	Stage-V, >= 2019 , 75-560 kW, diesel, SCR: ja	0,52	5,814385465	0,348863128
{9E0A7537-0A7E-41C8-AD3F-7FDEE4768C1D}	LineString	werkweg	eenheid/m	52	1	Aanbrengen werkwegen en Lier Opstel Plaats	1.5	Aanbrengen gronddoek	2027	SV75560DSJ	Stage-V, >= 2019 , 75-560 kW, diesel, SCR: ja	0,52	6,954797452	0,417287847
{9E0A7537-0A7E-41C8-AD3F-7FDEE4768C1D}	LineString	werkweg	eenheid/m	52	1	Aanbrengen werkwegen en Lier Opstel Plaats	1.6	Leveren houtsnippers	2027	SV75560DSJ	Stage-V, >= 2019 , 75-560 kW, diesel, SCR: ja	1,31797235	14,4616412	0,867698472
{9E0A7537-0A7E-41C8-AD3F-7FDEE4768C1D}	LineString	werkweg	eenheid/m	52	1	Aanbrengen werkwegen en Lier Opstel Plaats	1.7	Aanbrengen houtsnippers	2027	SV75560DSJ	Stage-V, >= 2019 , 75-560 kW, diesel, SCR: ja	1,733333333	19,38128488	1,162877093
{9E0A7537-0A7E-41C8-AD3F-7FDEE4768C1D}	LineString	werkweg	eenheid/m	52	1	Aanbrengen werkwegen en Lier Opstel Plaats	1.8	Aanbrengen houtsnippers	2027	SV75560DSJ	Stage-V, >= 2019 , 75-560 kW, diesel, SCR: ja	1,733333333	23,18265817	1,39095949
{9E0A7537-0A7E-41C8-AD3F-7FDEE4768C1D}	LineString	werkweg	eenheid/m	52	1	Aanbrengen werkwegen en Lier Opstel Plaats	1.9	Leverantie rijplaten (afmeting 6x1,80 en 25 stuk op auto)	2027	ZUT	Zware utiliteitsvoertuigen (meer dan 6L cilinderinhoud) op diesel	0,718894009	21,32686093	0
{9E0A7537-0A7E-41C8-AD3F-7FDEE4768C1D}	LineString	werkweg	eenheid/m	52	1	Aanbrengen werkwegen en Lier Opstel Plaats	1.10	Uitrijden rijplaten	2027	SV75560DSJ	Stage-V, >= 2019 , 75-560 kW, diesel, SCR: ja	1,733333333	23,18265817	1,39095949
{9E0A7537-0A7E-41C8-AD3F-7FDEE4768C1D}	LineString	werkweg	eenheid/m	52	1	Aanbrengen werkwegen en Lier Opstel Plaats	1.11	Assistentie werkzaamheden	2027	SV75560DSJ	Stage-V, >= 2019 , 75-560 kW, diesel, SCR: ja	1,917050691	21,43552245	1,286131347
{9E0A7537-0A7E-41C8-AD3F-7FDEE4768C1D}	LineString	werkweg	eenheid/m	52	1	Aanbrengen werkwegen en Lier Opstel Plaats	1.12	Vervoersbewegingen personeel	2027	B4T	alle werktuigen op benzine, 4takt	0,359447005	3,793930979	0
{9E0A7537-0A7E-41C8-AD3F-7FDEE4768C1D}	LineString	werkweg	eenheid/m	52	1	Aanbrengen werkwegen en Lier Opstel Plaats	1.13	Stroomvoorziening op locatie	2027	B4T	alle werktuigen op benzine, 4takt	0,422709677	0,844374936	0
{9E0A7537-0A7E-41C8-AD3F-7FDEE4768C1D}	LineString	werkweg	eenheid/m	52	11	Opruimen werkweg, gemiddelde lengte	11.1	Opnemen rijplaten	2028	SV75560DSJ	Stage-V, >= 2019 , 75-560 kW, diesel, SCR: ja	1,733333333	23,18265817	1,39095949
{9E0A7537-0A7E-41C8-AD3F-7FDEE4768C1D}	LineString	werkweg	eenheid/m	52	11	Opruimen werkweg, gemiddelde lengte	11.2	Transport rijplaten	2028	ZUT	Zware utiliteitsvoertuigen (meer dan 6L cilinderinhoud) op diesel	0,359447005	10,66343047	0
{9E0A7537-0A7E-41C8-AD3F-7FDEE4768C1D}	LineString	werkweg	eenheid/m	52	11	Opruimen werkweg, gemiddelde lengte	11.3	Opnemen houtsnippers	2028	SV75560DSJ	Stage-V, >= 2019 , 75-560 kW, diesel, SCR: ja	1,733333333	19,38128488	1,162877093
{9E0A7537-0A7E-41C8-AD3F-7FDEE4768C1D}	LineString	werkweg	eenheid/m	52	11	Opruimen werkweg, gemiddelde lengte	11.4	Opnemen houtsnippers	2028	SV75560DSJ	Stage-V, >= 2019 , 75-560 kW, diesel, SCR: ja	1,733333333	23,18265817	1,39095949
{9E0A7537-0A7E-41C8-AD3F-7FDEE4768C1D}	LineString	werkweg	eenheid/m	52	11	Opruimen werkweg, gemiddelde lengte	11.5	Afvoer houtsnippers	2028	SV75560DSJ	Stage-V, >= 2019 , 75-560 kW, diesel, SCR: ja	1,976958525	21,69246181	1,301547708
{9E0A7537-0A7E-41C8-AD3F-7FDEE4768C1D}	LineString	werkweg	eenheid/m	52	11	Opruimen werkweg, gemiddelde lengte	11.6	Leverantie grond (t.g.v. zetting)	2028	ZUT	Zware utiliteitsvoertuigen (meer dan 6L cilinderinhoud) op diesel	0,52	15,42642941	0
{9E0A7537-0A7E-41C8-AD3F-7FDEE4768C1D}	LineString	werkweg	eenheid/m	52	11	Opruimen werkweg, gemiddelde lengte	11.7	Terugbrengen leeflaag in oude staat + verwerken zetting	2028	SV75560DSJ	Stage-V, >= 2019 , 75-560 kW, diesel, SCR: ja	0,866666667	9,690642442	0,581438546
{9E0A7537-0A7E-41C8-AD3F-7FDEE4768C1D}	LineString	werkweg	eenheid/m	52	11	Opruimen werkweg, gemiddelde lengte	11.8	Inzaaien terrein	2028	SV75560DSJ	Stage-V, >= 2019 , 75-560 kW, diesel, SCR: ja	0,866666667	9,50962467	0,57057748
{9E0A7537-0A7E-41C8-AD3F-7FDEE4768C1D}	LineString	werkweg	eenheid/m	52	11	Opruimen werkweg, gemiddelde lengte	11.9	Vervoersbewegingen personeel	2028	B4T	alle werktuigen op benzine, 4takt	0,359447005	3,793930979	0
{9E0A7537-0A7E-41C8-AD3F-7FDEE4768C1D}	LineString	werkweg	eenheid/m	52	11	Opruimen werkweg, gemiddelde lengte	11.10	Aan- en afvoer materieelstukken	2028	ZUT	Zware utiliteitsvoertuigen (meer dan 6L cilinderinhoud) op diesel	0,239631336	7,659514624	0
{9E0A7537-0A7E-41C8-AD3F-7FDEE4768C1D}	LineString	werkweg	eenheid/m	52	11	Opruimen werkweg, gemiddelde lengte	11.11	Stroomvoorziening op locatie	2028	B4T	alle werktuigen op benzine, 4takt	0,422709677	0,844374936	0
{4CB3EFDC-53B4-4478-866F-F75CE3302D4B}	LineString	werkweg	eenheid/m	365	1	Aanbrengen werkwegen en Lier Opstel Plaats	1.1	Aan- en afvoer materieelstukken	2027	ZUT	Zware utiliteitsvoertuigen (meer dan 6L cilinderinhoud) op diesel	1,68202765	53,76390073	0
{4CB3EFDC-53B4-4478-866F-F75CE3302D4B}	LineString	werkweg	eenheid/m	365	1	Aanbrengen werkwegen en Lier Opstel Plaats	1.2	Aan- en afvoer materiaal	2027	ZUT	Zware utiliteitsvoertuigen (meer dan 6L cilinderinhoud) op diesel	1,68202765	49,89938616	0
{4CB3EFDC-53B4-4478-866F-F75CE3302D4B}	LineString	werkweg	eenheid/m	365	1	Aanbrengen werkwegen en Lier Opstel Plaats	1.3	Maaien terrein	2027	SV75560DSJ	Stage-V, >= 2019 , 75-560 kW, diesel, SCR: ja	3,65	40,05015005	2,403009003
{4CB3EFDC-53B4-4478-866F-F75CE3302D4B}	LineString	werkweg	eenheid/m	365	1	Aanbrengen werkwegen en Lier Opstel Plaats	1.4	Aanbrengen gronddoek	2027	SV75560DSJ	Stage-V, >= 2019 , 75-560 kW, diesel, SCR: ja	3,65	40,81251336	2,448750802
{4CB3EFDC-53B4-4478-866F-F75CE3302D4B}	LineString	werkweg	eenheid/m	365	1	Aanbrengen werkwegen en Lier Opstel Plaats	1.5	Aanbrengen gronddoek	2027	SV75560DSJ	Stage-V, >= 2019 , 75-560 kW, diesel, SCR: ja	3,65	48,81732827	2,929039696
{4CB3EFDC-53B4-4478-866F-F75CE3302D4B}	LineString	werkweg	eenheid/m	365	1	Aanbrengen werkwegen en Lier Opstel Plaats	1.6	Leveren houtsnippers	2027	SV75560DSJ	Stage-V, >= 2019 , 75-560 kW, diesel, SCR: ja	9,251152074	101,5095969	6,090575815
{4CB3EFDC-53B4-4478-866F-F75CE3302D4B}	LineString	werkweg	eenheid/m	365	1	Aanbrengen werkwegen en Lier Opstel Plaats	1.7	Aanbrengen houtsnippers	2027	SV75560DSJ	Stage-V, >= 2019 , 75-560 kW, diesel, SCR: ja	12,16666667	136,0417112	8,162502672
{4CB3EFDC-53B4-4478-866F-F75CE3302D4B}	LineString	werkweg	eenheid/m	365	1	Aanbrengen werkwegen en Lier Opstel Plaats	1.8	Aanbrengen houtsnippers	2027	SV75560DSJ	Stage-V, >= 2019 , 75-560 kW, diesel, SCR: ja	12,16666667	162,7244276	9,763465653
{4CB3EFDC-53B4-4478-866F-F75CE3302D4B}	LineString	werkweg	eenheid/m	365	1	Aanbrengen werkwegen en Lier Opstel Plaats	1.9	Leverantie rijplaten (afmeting 6x1,80 en 25 stuk op auto)	2027	ZUT	Zware utiliteitsvoertuigen (meer dan 6L cilinderinhoud) op diesel	5,046082949	149,6981585	0
{4CB3EFDC-53B4-4478-866F-F75CE3302D4B}	LineString	werkweg	eenheid/m	365	1	Aanbrengen werkwegen en Lier Opstel Plaats	1.10	Uitrijden rijplaten	2027	SV75560DSJ	Stage-V, >= 2019 , 75-560 kW, diesel, SCR: ja	12,16666667	162,7244276	9,763465653
{4CB3EFDC-53B4-4478-866F-F75CE3302D4B}	LineString	werkweg	eenheid/m	365	1	Aanbrengen werkwegen en Lier Opstel Plaats	1.11	Assistentie werkzaamheden	2027	SV75560DSJ	Stage-V, >= 2019 , 75-560 kW, diesel, SCR: ja	13,4562212	150,4608787	9,027652725

{4CB3EFDC-53B4-4478-866F-F75CE3302D4B}	LineString	werkweg	eenheid/m	365	1	Aanbrengen werkwegen en Lier Opstel Plaats	1.12	Vervoersbewegingen personeel	2027	B4T	alle werktuigen op benzine, 4takt	2,523041475	26,63047706	0
{4CB3EFDC-53B4-4478-866F-F75CE3302D4B}	LineString	werkweg	eenheid/m	365	1	Aanbrengen werkwegen en Lier Opstel Plaats	1.13	Stroomvoorziening op locatie	2027	B4T	alle werktuigen op benzine, 4takt	2,967096774	5,926862533	0
{4CB3EFDC-53B4-4478-866F-F75CE3302D4B}	LineString	werkweg	eenheid/m	365	11	Opruimen werkweg, gemiddelde lengte	11.1	Opnemen rijplaten	2028	SV75560DSJ	Stage-V, >= 2019 , 75-560 kW, diesel, SCR: ja	12,16666667	162,7244276	9,763465653
{4CB3EFDC-53B4-4478-866F-F75CE3302D4B}	LineString	werkweg	eenheid/m	365	11	Opruimen werkweg, gemiddelde lengte	11.2	Transport rijplaten	2028	ZUT	Zware utiliteitsvoertuigen (meer dan 6L cilinderinhoud) op diesel	2,523041475	74,84907923	0
{4CB3EFDC-53B4-4478-866F-F75CE3302D4B}	LineString	werkweg	eenheid/m	365	11	Opruimen werkweg, gemiddelde lengte	11.3	Opnemen houtsnippers	2028	SV75560DSJ	Stage-V, >= 2019 , 75-560 kW, diesel, SCR: ja	12,16666667	136,0417112	8,162502672
{4CB3EFDC-53B4-4478-866F-F75CE3302D4B}	LineString	werkweg	eenheid/m	365	11	Opruimen werkweg, gemiddelde lengte	11.4	Opnemen houtsnippers	2028	SV75560DSJ	Stage-V, >= 2019 , 75-560 kW, diesel, SCR: ja	12,16666667	162,7244276	9,763465653
{4CB3EFDC-53B4-4478-866F-F75CE3302D4B}	LineString	werkweg	eenheid/m	365	11	Opruimen werkweg, gemiddelde lengte	11.5	Afvoer houtsnippers	2028	SV75560DSJ	Stage-V, >= 2019 , 75-560 kW, diesel, SCR: ja	13,87672811	152,2643954	9,135863722
{4CB3EFDC-53B4-4478-866F-F75CE3302D4B}	LineString	werkweg	eenheid/m	365	11	Opruimen werkweg, gemiddelde lengte	11.6	Leverantie grond (t.g.v. zetting)	2028	ZUT	Zware utiliteitsvoertuigen (meer dan 6L cilinderinhoud) op diesel	3,65	108,281668	0
{4CB3EFDC-53B4-4478-866F-F75CE3302D4B}	LineString	werkweg	eenheid/m	365	11	Opruimen werkweg, gemiddelde lengte	11.7	Terugbrengen leeflaag in oude staat + verwerken zetting	2028	SV75560DSJ	Stage-V, >= 2019 , 75-560 kW, diesel, SCR: ja	6,083333333	68,0208556	4,081251336
{4CB3EFDC-53B4-4478-866F-F75CE3302D4B}	LineString	werkweg	eenheid/m	365	11	Opruimen werkweg, gemiddelde lengte	11.8	Inzaaien terrein	2028	SV75560DSJ	Stage-V, >= 2019 , 75-560 kW, diesel, SCR: ja	6,083333333	66,75025009	4,005015005
{4CB3EFDC-53B4-4478-866F-F75CE3302D4B}	LineString	werkweg	eenheid/m	365	11	Opruimen werkweg, gemiddelde lengte	11.9	Vervoersbewegingen personeel	2028	B4T	alle werktuigen op benzine, 4takt	2,523041475	26,63047706	0
{4CB3EFDC-53B4-4478-866F-F75CE3302D4B}	LineString	werkweg	eenheid/m	365	11	Opruimen werkweg, gemiddelde lengte	11.10	Aan- en afvoer materieelstukken	2028	ZUT	Zware utiliteitsvoertuigen (meer dan 6L cilinderinhoud) op diesel	1,68202765	53,76390073	0
{4CB3EFDC-53B4-4478-866F-F75CE3302D4B}	LineString	werkweg	eenheid/m	365	11	Opruimen werkweg, gemiddelde lengte	11.11	Stroomvoorziening op locatie	2028	B4T	alle werktuigen op benzine, 4takt	2,967096774	5,926862533	0
{4707C937-ECB9-4D06-974A-B318DAECFF4F}	LineString	werkweg	eenheid/m	425	1	Aanbrengen werkwegen en Lier Opstel Plaats	1.1	Aan- en afvoer materieelstukken	2027	ZUT	Zware utiliteitsvoertuigen (meer dan 6L cilinderinhoud) op diesel	1,958525346	62,60180222	0
{4707C937-ECB9-4D06-974A-B318DAECFF4F}	LineString	werkweg	eenheid/m	425	1	Aanbrengen werkwegen en Lier Opstel Plaats	1.2	Aan- en afvoer materiaal	2027	ZUT	Zware utiliteitsvoertuigen (meer dan 6L cilinderinhoud) op diesel	1,958525346	58,10202498	0
{4707C937-ECB9-4D06-974A-B318DAECFF4F}	LineString	werkweg	eenheid/m	425	1	Aanbrengen werkwegen en Lier Opstel Plaats	1.3	Maaien terrein	2027	SV75560DSJ	Stage-V, >= 2019 , 75-560 kW, diesel, SCR: ja	4,25	46,63373636	2,798024182
{4707C937-ECB9-4D06-974A-B318DAECFF4F}	LineString	werkweg	eenheid/m	425	1	Aanbrengen werkwegen en Lier Opstel Plaats	1.4	Aanbrengen gronddoek	2027	SV75560DSJ	Stage-V, >= 2019 , 75-560 kW, diesel, SCR: ja	4,25	47,52141967	2,85128518
{4707C937-ECB9-4D06-974A-B318DAECFF4F}	LineString	werkweg	eenheid/m	425	1	Aanbrengen werkwegen en Lier Opstel Plaats	1.5	Aanbrengen gronddoek	2027	SV75560DSJ	Stage-V, >= 2019 , 75-560 kW, diesel, SCR: ja	4,25	56,84209456	3,410525673
{4707C937-ECB9-4D06-974A-B318DAECFF4F}	LineString	werkweg	eenheid/m	425	1	Aanbrengen werkwegen en Lier Opstel Plaats	1.6	Leveren houtsnippers	2027	SV75560DSJ	Stage-V, >= 2019 , 75-560 kW, diesel, SCR: ja	10,7718894	118,196106	7,09176636
{4707C937-ECB9-4D06-974A-B318DAECFF4F}	LineString	werkweg	eenheid/m	425	1	Aanbrengen werkwegen en Lier Opstel Plaats	1.7	Aanbrengen houtsnippers	2027	SV75560DSJ	Stage-V, >= 2019 , 75-560 kW, diesel, SCR: ja	14,16666667	158,4047322	9,504283933
{4707C937-ECB9-4D06-974A-B318DAECFF4F}	LineString	werkweg	eenheid/m	425	1	Aanbrengen werkwegen en Lier Opstel Plaats	1.8	Aanbrengen houtsnippers	2027	SV75560DSJ	Stage-V, >= 2019 , 75-560 kW, diesel, SCR: ja	14,16666667	189,4736485	11,36841891
{4707C937-ECB9-4D06-974A-B318DAECFF4F}	LineString	werkweg	eenheid/m	425	1	Aanbrengen werkwegen en Lier Opstel Plaats	1.9	Leverantie rijplaten (afmeting 6x1,80 en 25 stuk op auto)	2027	ZUT	Zware utiliteitsvoertuigen (meer dan 6L cilinderinhoud) op diesel	5,875576037	174,3060749	0
{4707C937-ECB9-4D06-974A-B318DAECFF4F}	LineString	werkweg	eenheid/m	425	1	Aanbrengen werkwegen en Lier Opstel Plaats	1.10	Uitrijden rijplaten	2027	SV75560DSJ	Stage-V, >= 2019 , 75-560 kW, diesel, SCR: ja	14,16666667	189,4736485	11,36841891
{4707C937-ECB9-4D06-974A-B318DAECFF4F}	LineString	werkweg	eenheid/m	425	1	Aanbrengen werkwegen en Lier Opstel Plaats	1.11	Assistentie werkzaamheden	2027	SV75560DSJ	Stage-V, >= 2019 , 75-560 kW, diesel, SCR: ja	15,66820276	175,1941739	10,51165043
{4707C937-ECB9-4D06-974A-B318DAECFF4F}	LineString	werkweg	eenheid/m	425	1	Aanbrengen werkwegen en Lier Opstel Plaats	1.12	Vervoersbewegingen personeel	2027	B4T	alle werktuigen op benzine, 4takt	2,937788018	31,00808973	0
{4707C937-ECB9-4D06-974A-B318DAECFF4F}	LineString	werkweg	eenheid/m	425	1	Aanbrengen werkwegen en Lier Opstel Plaats	1.13	Stroomvoorziening op locatie	2027	B4T	alle werktuigen op benzine, 4takt	3,45483871	6,901141306	0
{4707C937-ECB9-4D06-974A-B318DAECFF4F}	LineString	werkweg	eenheid/m	425	11	Opruimen werkweg, gemiddelde lengte	11.1	Opnemen rijplaten	2028	SV75560DSJ	Stage-V, >= 2019 , 75-560 kW, diesel, SCR: ja	14,16666667	189,4736485	11,36841891
{4707C937-ECB9-4D06-974A-B318DAECFF4F}	LineString	werkweg	eenheid/m	425	11	Opruimen werkweg, gemiddelde lengte	11.2	Transport rijplaten	2028	ZUT	Zware utiliteitsvoertuigen (meer dan 6L cilinderinhoud) op diesel	2,937788018	87,15303746	0
{4707C937-ECB9-4D06-974A-B318DAECFF4F}	LineString	werkweg	eenheid/m	425	11	Opruimen werkweg, gemiddelde lengte	11.3	Opnemen houtsnippers	2028	SV75560DSJ	Stage-V, >= 2019 , 75-560 kW, diesel, SCR: ja	14,16666667	158,4047322	9,504283933
{4707C937-ECB9-4D06-974A-B318DAECFF4F}	LineString	werkweg	eenheid/m	425	11	Opruimen werkweg, gemiddelde lengte	11.4	Opnemen houtsnippers	2028	SV75560DSJ	Stage-V, >= 2019 , 75-560 kW, diesel, SCR: ja	14,16666667	189,4736485	11,36841891
{4707C937-ECB9-4D06-974A-B318DAECFF4F}	LineString	werkweg	eenheid/m	425	11	Opruimen werkweg, gemiddelde lengte	11.5	Afvoer houtsnippers	2028	SV75560DSJ	Stage-V, >= 2019 , 75-560 kW, diesel, SCR: ja	16,1578341	177,294159	10,63764954
{4707C937-ECB9-4D06-974A-B318DAECFF4F}	LineString	werkweg	eenheid/m	425	11	Opruimen werkweg, gemiddelde lengte	11.6	Leverantie grond (t.g.v. zetting)	2028	ZUT	Zware utiliteitsvoertuigen (meer dan 6L cilinderinhoud) op diesel	4,25	126,0813942	0
{4707C937-ECB9-4D06-974A-B318DAECFF4F}	LineString	werkweg	eenheid/m	425	11	Opruimen werkweg, gemiddelde lengte	11.7	Terugbrengen leeflaag in oude staat + verwerken zetting	2028	SV75560DSJ	Stage-V, >= 2019 , 75-560 kW, diesel, SCR: ja	7,083333333	79,20236611	4,752141967
{4707C937-ECB9-4D06-974A-B318DAECFF4F}	LineString	werkweg	eenheid/m	425	11	Opruimen werkweg, gemiddelde lengte	11.8	Inzaaien terrein	2028	SV75560DSJ	Stage-V, >= 2019 , 75-560 kW, diesel, SCR: ja	7,083333333	77,72289394	4,663373636
{4707C937-ECB9-4D06-974A-B318DAECFF4F}	LineString	werkweg	eenheid/m	425	11	Opruimen werkweg, gemiddelde lengte	11.9	Vervoersbewegingen personeel	2028	B4T	alle werktuigen op benzine, 4takt	2,937788018	31,00808973	0
{4707C937-ECB9-4D06-974A-B318DAECFF4F}	LineString	werkweg	eenheid/m	425	11	Opruimen werkweg, gemiddelde lengte	11.10	Aan- en afvoer materieelstukken	2028	ZUT	Zware utiliteitsvoertuigen (meer dan 6L cilinderinhoud) op diesel	1,958525346	62,60180222	0
{4707C937-ECB9-4D06-974A-B318DAECFF4F}	LineString	werkweg	eenheid/m	425	11	Opruimen werkweg, gemiddelde lengte	11.11	Stroomvoorziening op locatie	2028	B4T	alle werktuigen op benzine, 4takt	3,45483871	6,901141306	0
{914E4D29-08D0-450E-A9E5-82D150C2A1E8}	LineString	werkweg	eenheid/m	296	1	Aanbrengen werkwegen en Lier Opstel Plaats	1.1	Aan- en afvoer materieelstukken	2027	ZUT	Zware utiliteitsvoertuigen (meer dan 6L cilinderinhoud) op diesel	1,3640553	43,60031402	0
{914E4D29-08D0-450E-A9E5-82D150C2A1E8}	LineString	werkweg	eenheid/m	296	1	Aanbrengen werkwegen en Lier Opstel Plaats	1.2	Aan- en afvoer materiaal	2027	ZUT	Zware utiliteitsvoertuigen (meer dan 6L cilinderinhoud) op diesel	1,3640553	40,46635151	0
{914E4D29-08D0-450E-A9E5-82D150C2A1E8}	LineString	werkweg	eenheid/m	296	1	Aanbrengen werkwegen en Lier Opstel Plaats	1.3	Maaien terrein	2027	SV75560DSJ	Stage-V, >= 2019 , 75-560 kW, diesel, SCR: ja	2,96	32,4790258	1,948741548
{914E4D29-08D0-450E-A9E5-82D150C2A1E8}	LineString	werkweg	eenheid/m	296	1	Aanbrengen werkwegen en Lier Opstel Plaats	1.4	Aanbrengen gronddoek	2027	SV75560DSJ	Stage-V, >= 2019 , 75-560 kW, diesel, SCR: ja	2,96	33,09727111	1,985836266
{914E4D29-08D0-450E-A9E5-82D150C2A1E8}	LineString	werkweg	eenheid/m	296	1	Aanbrengen werkwegen en Lier Opstel Plaats	1.5	Aanbrengen gronddoek	2027	SV75560DSJ	Stage-V, >= 2019 , 75-560 kW, diesel, SCR: ja	2,96	39,58884703	2,375330822
{914E4D29-08D0-450E-A9E5-82D150C2A1E8}	LineString	werkweg	eenheid/m	296	1	Aanbrengen werkwegen en Lier Opstel Plaats	1.6	Leveren houtsnippers	2027	SV75560DSJ	Stage-V, >= 2019 , 75-560 kW, diesel, SCR: ja	7,502304147	82,32011147	4,939206688
{914E4D29-08D0-450E-A9E5-82D150C2A1E8}	LineString	werkweg	eenheid/m	296	1	Aanbrengen werkwegen en Lier Opstel Plaats	1.7	Aanbrengen houtsnippers	2027	SV75560DSJ	Stage-V, >= 2019 , 75-560 kW, diesel, SCR: ja	9,866666667	110,324237	6,619454222
{914E4D29-08D0-450E-A9E5-82D150C2A1E8}	LineString	werkweg	eenheid/m	296	1	Aanbrengen werkwegen en Lier Opstel Plaats	1.8	Aanbrengen houtsnippers	2027	SV75560DSJ	Stage-V, >= 2019 , 75-560 kW, diesel, SCR: ja	9,866666667	131,9628234	7,917769407
{914E4D29-08D0-450E-A9E5-82D150C2A1E8}	LineString	werkweg	eenheid/m	296	1	Aanbrengen werkwegen en Lier Opstel Plaats	1.9	Leverantie rijplaten (afmeting 6x1,80 en 25 stuk op auto)	2027	ZUT	Zware utiliteitsvoertuigen (meer dan 6L cilinderinhoud) op diesel	4,092165899	121,3990545	0
{914E4D29-08D0-450E-A9E5-82D150C2A1E8}	LineString	werkweg	eenheid/m	296	1	Aanbrengen werkwegen en Lier Opstel Plaats	1.10	Uitrijden rijplaten	2027	SV75560DSJ	Stage-V, >= 2019 , 75-560 kW, diesel, SCR: ja	9,866666667	131,9628234	7,917769407
{914E4D29-08D0-450E-A9E5-82D150C2A1E8}	LineString	werkweg	eenheid/m	296	1	Aanbrengen werkwegen en Lier Opstel Plaats	1.11	Assistentie werkzaamheden	2027	SV75560DSJ	Stage-V, >= 2019 , 75-560 kW, diesel, SCR: ja	10,9124424	122,0175893	7,32105536
{914E4D29-08D0-450E-A9E5-82D150C2A1E8}	LineString	werkweg	eenheid/m	296	1	Aanbrengen werkwegen en Lier Opstel Plaats	1.12	Vervoersbewegingen personeel	2027	B4T	alle werktuigen op benzine, 4takt	2,046082949	21,59622249	0
{914E4D29-08D0-450E-A9E5-82D150C2A1E8}	LineString	werkweg	eenheid/m	296	1	Aanbrengen werkwegen en Lier Opstel Plaats	1.13	Stroomvoorziening op locatie	2027	B4T	alle werktuigen op benzine, 4takt	2,406193548	4,806441945	0
{914E4D29-08D0-450E-A9E5-82D150C2A1E8}	LineString	werkweg	eenheid/m	296	11	Opruimen werkweg, gemiddelde lengte	11.1	Opnemen rijplaten	2028	SV75560DSJ	Stage-V, >= 2019 , 75-560 kW, diesel, SCR: ja	9,866666667	131,9628234	7,917769407
{914E4D29-08D0-450E-A9E5-82D150C2A1E8}	LineString	werkweg	eenheid/m	296	11	Opruimen werkweg, gemiddelde lengte	11.2	Transport rijplaten	2028	ZUT	Zware utiliteitsvoertuigen (meer dan 6L cilinderinhoud) op diesel	2,046082949	60,69952727	0
{914E4D29-08D0-450E-A9E5-82D150C2A1E8}	LineString	werkweg	eenheid/m	296	11	Opruimen werkweg, gemiddelde lengte	11.3	Opnemen houtsnippers	2028	SV75560DSJ	Stage-V, >= 2019 , 75-560 kW, diesel, SCR: ja	9,866666667	110,324237	6,619454222
{914E4D29-08D0-450E-A9E5-82D150C2A1E8}	LineString	werkweg	eenheid/m	296	11	Opruimen werkweg, gemiddelde lengte	11.4	Opnemen houtsnippers	2028	SV75560DSJ	Stage-V, >= 2019 , 75-560 kW, diesel, SCR: ja	9,866666667	131,9628234	7,917769407
{914E4D29-08D0-450E-A9E5-82D150C2A1E8}	LineString	werkweg	eenheid/m	296	11	Opruimen werkweg, gemiddelde lengte	11.5	Afvoer houtsnippers	2028	SV75560DSJ	Stage-V, >= 2019 , 75-560 kW, diesel, SCR: ja	11,25345622	123,4801672	7,408810032
{914E4D29-08D0-450E-A9E5-82D150C2A1E8}	LineString	werkweg	eenheid/m	296	11	Opruimen werkweg, gemiddelde lengte	11.6	Leverantie grond (t.g.v. zetting)	2028	ZUT	Zware utiliteitsvoertuigen (meer dan 6L cilinderinhoud) op diesel	2,96	87,81198278	0
{914E4D29-08D0-450E-A9E5-82D150C2A1E8}	LineString	werkweg	eenheid/m	296	11	Opruimen werkweg, gemiddelde lengte	11.7	Terugbrengen leeflaag in oude staat + verwerken zetting	2028	SV75560DSJ	Stage-V, >= 2019 , 75-560 kW, diesel, SCR: ja	4,933333333	55,16211851	3,309727111
{914E4D29-08D0-450E-A9E5-82D150C2A1E8}	LineString	werkweg	eenheid/m	296	11	Opruimen werkweg, gemiddelde lengte	11.8	Inzaaien terrein	2028	SV75560DSJ	Stage-V, >= 2019 , 75-560 kW, diesel, SCR: ja	4,933333333	54,13170966	3,24790258
{914E4D29-08D0-450E-A9E5-82D150C2A1E8}	LineString	werkweg	eenheid/m	296	11	Opruimen werkweg, gemiddelde lengte	11.9	Vervoersbewegingen personeel	2028	B4T	alle werktuigen op benzine, 4takt	2,046082949	21,59622249	0
{914E4D29-08D0-450E-A9E5-82D150C2A1E8}	LineString	werkweg	eenheid/m	296	11	Opruimen werkweg, gemiddelde lengte	11.10	Aan- en afvoer materieelstukken	2028	ZUT	Zware utiliteitsvoertuigen (meer dan 6L cilinderinhoud) op diesel	1,3640553	43,60031402	0
{914E4D29-08D0-450E-A9E5-82D150C2A1E8}	LineString	werkweg	eenheid/m	296	11	Opruimen werkweg, gemiddelde lengte	11.11	Stroomvoorziening op locatie	2028	B4T	alle werktuigen op benzine, 4takt	2,406193548	4,806441945	0
{FF88E30E-34CC-4284-882C-B4264D2BC1F7}	LineString	werkweg	eenheid/m	318	1	Aanbrengen werkwegen en Lier Opstel Plaats	1.1	Aan- en afvoer materieelstukken	2027	ZUT	Zware utiliteitsvoertuigen (meer dan 6L cilinderinhoud) op diesel	1,465437788	46,8408779	0
{FF88E30E-34CC-4284-882C-B4264D2BC1F7}	LineString	werkweg	eenheid/m	318	1	Aanbrengen werkwegen en Lier Opstel Plaats	1.2	Aan- en afvoer materiaal	2027	ZUT	Zware utiliteitsvoertuigen (meer dan 6L cilinderinhoud) op diesel	1,465437788	43,47398575	0
{FF88E30E-34CC-4284-882C-B4264D2BC1F7}	LineString	werkweg	eenheid/m	318	1	Aanbrengen werkwegen en Lier Opstel Plaats	1.3	Maaien terrein	2027	SV75560DSJ	Stage-V, >= 2019 , 75-560 kW, diesel, SCR: ja	3,18	34,89300744	2,093580447
{FF88E30E-34CC-4284-882C-B4264D2BC1F7}	LineString	werkweg	eenheid/m	318	1	Aanbrengen werkwegen en Lier Opstel Plaats	1.4	Aanbrengen gronddoek	2027	SV75560DSJ	Stage-V, >= 2019 , 75-560 kW, diesel, SCR: ja	3,18	35,55720342	2,133432205
{FF88E30E-34CC-4284-882C-B4264D2BC1F7}	LineString	werkweg	eenheid/m	318	1	Aanbrengen werkwegen en Lier Opstel Plaats	1.5	Aanbrengen gronddoek	2027	SV75560DSJ	Stage-V, >= 2019 , 75-560 kW, diesel, SCR: ja	3,18	42,53126134	2,55187568
{FF88E30E-34CC-4284-882C-B4264D2BC1F7}	LineString	werkweg	eenheid/m	318	1	Aanbrengen werkwegen en Lier Opstel Plaats	1.6	Leveren houtsnippers	2027	SV75560DSJ	Stage-V, >= 2019 , 75-560 kW, diesel, SCR: ja	8,059907834	88,43849813	5,306309888
{FF88E30E-34CC-4284-882C-B4264D2BC1F7}	LineString	werkweg	eenheid/m	318	1	Aanbrengen werkwegen en Lier Opstel Plaats	1.7	Aanbrengen houtsnippers	2027	SV75560DSJ	Stage-V, >= 2019 , 75-560 kW, diesel, SCR: ja	10,6	118,5240114	7,111440684
{FF88E30E-34CC-4284-882C-B4264D2BC1F7}	LineString	werkweg	eenheid/m	318	1	Aanbrengen werkwegen en Lier Opstel Plaats	1.8	Aanbrengen houtsnippers	2027	SV75560DSJ	Stage-V, >= 2019 , 75-560 kW, diesel, SCR: ja	10,6	141,7708711	8,506252268
{FF88E30E-34CC-4284-882C-B4264D2BC1F7}	LineString	werkweg	eenheid/m	318	1	Aanbrengen werkwegen en Lier Opstel Plaats	1.9	Leverantie rijplaten (afmeting 6x1,80 en 25 stuk op auto)	2027	ZUT	Zware utiliteitsvoertuigen (meer dan 6L cilinderinhoud) op diesel	4,396313364	130,4219572	0
{FF88E30E-34CC-4284-882C-B4264D2BC1F7}	LineString	werkweg	eenheid/m	318	1	Aanbrengen werkwegen en Lier Opstel Plaats	1.10	Uitrijden rijplaten	2027	SV75560DSJ	Stage-V, >= 2019 , 75-560 kW, diesel, SCR: ja	10,6	141,7708711	8,506252268
{FF88E30E-34CC-4284-882C-B4264D2BC1F7}	LineString	werkweg	eenheid/m	318	1	Aanbrengen werkwegen en Lier Opstel Plaats	1.11	Assistentie werkzaamheden	2027	SV75560DSJ	Stage-V, >= 2019 , 75-560 kW, diesel, SCR: ja	11,7235023	131,0864642	7,865187853
{FF88E30E-34CC-4284-882C-B4264D2BC1F7}	LineString	werkweg	eenheid/m	318	1	Aanbrengen werkwegen en Lier Opstel Plaats	1.12	Vervoersbewegingen personeel	2027	B4T	alle werktuigen op benzine, 4takt	2,198156682	23,20134714	0
{FF88E30E-34CC-4284-882C-B4264D2BC1F7}	LineString	werkweg	eenheid/m	318	1	Aanbrengen werkwegen en Lier Opstel Plaats	1.13	Stroomvoorziening op locatie	2027	B4T	alle werktuigen op benzine, 4takt	2,585032258	5,163677495	0
{FF88E30E-34CC-4284-882C-B4264D2BC1F7}	LineString	werkweg	eenheid/m	318	11	Opruimen werkweg, gemiddelde lengte	11.1	Opnemen rijplaten	2028	SV75560DSJ	Stage-V, >= 2019 , 75-560 kW, diesel, SCR: ja	10,6	141,7708711	8,506252268
{FF88E30E-34CC-4284-882C-B4264D2BC1F7}	LineString	werkweg	eenheid/m	318	11	Opruimen werkweg, gemiddelde lengte	11.2	Transport rijplaten	2028	ZUT	Zware utiliteitsvoertuigen (meer dan 6L cilinderinhoud) op diesel	2,198156682	65,21097862	0
{FF88E30E-34CC-4284-882C-B4264D2BC1F7}	LineString	werkweg	eenheid/m	318	11	Opruimen werkweg, gemiddelde lengte	11.3	Opnemen houtsnippers	2028	SV75560DSJ	Stage-V, >= 2019 , 75-560 kW, diesel, SCR: ja	10,6	118,5240114	7,111440684
{FF88E30E-34CC-4284-882C-B4264D2BC1F7}	LineString	werkweg	eenheid/m	318	11	Opruimen werkweg, gemiddelde lengte	11.4	Opnemen houtsnippers	2028	SV75560DSJ	Stage-V, >= 2019 , 75-560 kW, diesel, SCR: ja	10,6	141,7708711	8,506252268
{FF88E30E-34CC-4284-882C-B4264D2BC1F7}	LineString	werkweg	eenheid/m	318	11	Opruimen werkweg, gemiddelde lengte	11.5	Afvoer houtsnippers	2028	SV75560DSJ	Stage-V, >= 2019 , 75-560 kW, diesel, SCR: ja	12,08986175	132,6577472	7,959464832
{FF88E30E-34CC-4284-882C-B4264D2BC1F7}	LineString	werkweg	eenheid/m	318	11	Opruimen werkweg, gemiddelde lengte	11.6	Leverantie grond (t.g.v. zetting)	2028	ZUT	Zware utiliteitsvoertuigen (meer dan 6L cilinderinhoud) op diesel	3,18	94,33854907	0
{FF88E30E-34CC-4284-882C-B4264D2BC1F7}	LineString	werkweg	eenheid/m	318	11	Opruimen werkweg, gemiddelde lengte	11.7	Terugbrengen leeflaag in oude staat + verwerken zetting	2028	SV75560DSJ	Stage-V, >= 2019 , 75-560 kW, diesel, SCR: ja	5,3	59,2620057	3,555720342
{FF88E30E-34CC-4284-882C-B4264D2BC1F7}	LineString	werkweg	eenheid/m	318	11	Opruimen werkweg, gemiddelde lengte	11.8	Inzaaien terrein	2028	SV75560DSJ	Stage-V, >= 2019 , 75-560 kW, diesel, SCR: ja	5,3	58,15501241	3,489300744
{FF88E30E-34CC-4284-882C-B4264D2BC1F7}	LineString	werkweg	eenheid/m	318	11	Opruimen werkweg, gemiddelde lengte	11.9	Vervoersbewegingen personeel	2028	B4T	alle werktuigen op benzine, 4takt	2,198156682	23,20134714	0
{FF88E30E-34CC-4284-882C-B4264D2BC1F7}	LineString	werkweg	eenheid/m	318	11	Opruimen werkweg, gemiddelde lengte	11.10	Aan- en afvoer materieelstukken	2028	ZUT	Zware utiliteitsvoertuigen (meer dan 6L cilinderinhoud) op diesel	1,465437788	46,8408779	0
{FF88E30E-34CC-4284-882C-B4264D2BC1F7}	LineString	werkweg	eenheid/m	318	11	Opruimen werkweg, gemiddelde lengte	11.11	Stroomvoorziening op locatie	2028	B4T	alle werktuigen op benzine, 4takt	2,585032258	5,163677495	0
{7941F097-8CC1-4205-8B37-24977029BCFA}	LineString	werkweg	eenheid/m	285	1	Aanbrengen werkwegen en Lier Opstel Plaats	1.1	Aan- en afvoer materieelstukken	2027	ZUT	Zware utiliteitsvoertuigen (meer dan 6L cilinderinhoud) op diesel	1,313364055	41,98003208	0
{7941F097-8CC1-4205-8B37-24977029BCFA}	LineString	werkweg	eenheid/m	285	1	Aanbrengen werkwegen en Lier Opstel Plaats	1.2	Aan- en afvoer materiaal	2027	ZUT	Zware utiliteitsvoertuigen (meer dan 6L cilinderinhoud) op diesel	1,313364055	38,9625344	0
{7941F097-8CC1-4205-8B37-24977029BCFA}	LineString	werkweg	eenheid/m	285	1	Aanbrengen werkwegen en Lier Opstel Plaats	1.3	Maaien terrein	2027	SV75560DSJ	Stage-V, >= 2019 , 75-560 kW, diesel, SCR: ja	2,85	31,27203497	1,876322098
{7941F097-8CC1-4205-8B37-24977029BCFA}	LineString	werkweg	eenheid/m	285	1	Aanbrengen werkwegen en Lier Opstel Plaats	1.4	Aanbrengen gronddoek	2027	SV75560DSJ	Stage-V, >= 2019 , 75-560 kW, diesel, SCR: ja	2,85	31,86730495	1,912038297
{7941F097-8CC1-4205-8B37-24977029BCFA}	LineString	werkweg	eenheid/m	285	1	Aanbrengen werkwegen en Lier Opstel Plaats	1.5	Aanbrengen gronddoek	2027	SV75560DSJ	Stage-V, >= 2019 , 75-560 kW, diesel, SCR: ja	2,85	38,11763988	2,287058393
{7941F097-8CC1-4205-8B37-24977029BCFA}	LineString	werkweg	eenheid/m	285	1	Aanbrengen werkwegen en Lier Opstel Plaats	1.6	Leveren houtsnippers	2027	SV75560DSJ	Stage-V, >= 2019 , 75-560 kW, diesel, SCR: ja	7,223502304	79,26091814	4,755655088
{7941F097-8CC1-4205-8B37-24977029BCFA}	LineString	werkweg	eenheid/m	285	1	Aanbrengen werkwegen en Lier Opstel Plaats	1.7	Aanbrengen houtsnippers	2027	SV75560DSJ	Stage-V, >= 2019 , 75-560 kW, diesel, SCR: ja	9,5	106,2243498	6,37346099
{7941F097-8CC1-4205-8B37-24977029BCFA}	LineString	werkweg	eenheid/m	285	1	Aanbrengen werkwegen en Lier Opstel Plaats	1.8	Aanbrengen houtsnippers	2027	SV75560DSJ	Stage-V, >= 2019 , 75-560 kW, diesel, SCR: ja	9,5	127,0587996	7,623527976
{7941F097-8CC1-4205-8B37-24977029BCFA}	LineString	werkweg	eenheid/m	285	1	Aanbrengen werkwegen en Lier Opstel Plaats	1.9	Leverantie rijplaten (afmeting 6x1,80 en 25 stuk op auto)	2027	ZUT	Zware utiliteitsvoertuigen (meer dan 6L cilinderinhoud) op diesel	3,940092166	116,8876032	0
{7941F097-8CC1-4205-8B37-24977029BCFA}	LineString	werkweg	eenheid/m	285	1	Aanbrengen werkwegen en Lier Opstel Plaats	1.10	Uitrijden rijplaten	2027	SV75560DSJ	Stage-V, >= 2019 , 75-560 kW, diesel, SCR: ja	9,5	127,0587996	7,623527976
{7941F097-8CC1-4205-8B37-24977029BCFA}	LineString	werkweg	eenheid/m	285	1	Aanbrengen werkwegen en Lier Opstel Plaats	1.11	Assistentie werkzaamheden	2027	SV75560DSJ	Stage-V, >= 2019 , 75-560 kW, diesel, SCR: ja	10,50691244	117,4831519	7,048989114
{7941F097-8CC1-4205-8B37-24977029BCFA}	LineString	werkweg	eenheid/m	285	1	Aanbrengen werkwegen en Lier Opstel Plaats	1.12	Vervoersbewegingen personeel	2027	B4T	alle werktuigen op benzine, 4takt	1,970046083	20,79366017	0
{7941F097-8CC1-4205-8B37-24977029BCFA}	LineString	werkweg	eenheid/m	285	1	Aanbrengen werkwegen en Lier Opstel Plaats	1.13	Stroomvoorziening op locatie	2027	B4T	alle werktuigen op benzine, 4takt	2,316774194	4,62782417	0
{7941F097-8CC1-4205-8B37-24977029BCFA}	LineString	werkweg	eenheid/m	285	11	Opruimen werkweg, gemiddelde lengte	11.1	Opnemen rijplaten	2028	SV75560DSJ	Stage-V, >= 2019 , 75-560 kW, diesel, SCR: ja	9,5	127,0587996	7,623527976
{7941F097-8CC1-4205-8B37-24977029BCFA}	LineString	werkweg	eenheid/m	285	11	Opruimen werkweg, gemiddelde lengte	11.2	Transport rijplaten	2028	ZUT	Zware utiliteitsvoertuigen (meer dan 6L cilinderinhoud) op diesel	1,970046083	58,44380159	0
{7941F097-8CC1-4205-8B37-24977029BCFA}	LineString	werkweg	eenheid/m	285	11	Opruimen werkweg, gemiddelde lengte	11.3	Opnemen houtsnippers	2028	SV75560DSJ	Stage-V, >= 2019 , 75-560 kW, diesel, SCR: ja	9,5	106,2243498	6,37346099
{7941F097-8CC1-4205-8B37-24977029BCFA}	LineString	werkweg	eenheid/m	285	11	Opruimen werkweg, gemiddelde lengte	11.4	Opnemen houtsnippers	2028	SV75560DSJ	Stage-V, >= 2019 , 75-560 kW, diesel, SCR: ja	9,5	127,0587996	7,623527976
{7941F097-8CC1-4205-8B37-24977029BCFA}	LineString	werkweg	eenheid/m	285	11	Opruimen werkweg, gemiddelde lengte	11.5	Afvoer houtsnippers	2028	SV75560DSJ	Stage-V, >= 2019 , 75-560 kW, diesel, SCR: ja	10,83525346	118,8913772	7,133482632
{7941F097-8CC1-4205-8B37-24977029BCFA}	LineString	werkweg	eenheid/m	285	11	Opruimen werkweg, gemiddelde lengte	11.6	Leverantie grond (t.g.v. zetting)	2028	ZUT	Zware utiliteitsvoertuigen (meer dan 6L cilinderinhoud) op diesel	2,85	84,54869964	0
{7941F097-8CC1-4205-8B37-24977029BCFA}	LineString	werkweg	eenheid/m	285	11	Opruimen werkweg, gemiddelde lengte	11.7	Terugbrengen leeflaag in oude staat + verwerken zetting	2028	SV75560DSJ	Stage-V, >= 2019 , 75-560 kW, diesel, SCR: ja	4,75	53,11217492	3,186730495
{7941F097-8CC1-4205-8B37-24977029BCFA}	LineString	werkweg	eenheid/m	285	11	Opruimen werkweg, gemiddelde lengte	11.8	Inzaaien terrein	2028	SV75560DSJ	Stage-V, >= 2019 , 75-560 kW, diesel, SCR: ja	4,75	52,12005829	3,127203497
{7941F097-8CC1-4205-8B37-24977029BCFA}	LineString	werkweg	eenheid/m	285	11	Opruimen werkweg, gemiddelde lengte	11.9	Vervoersbewegingen personeel	2028	B4T	alle werktuigen op benzine, 4takt	1,970046083	20,79366017	0
{7941F097-8CC1-4205-8B37-24977029BCFA}	LineString	werkweg	eenheid/m	285	11	Opruimen werkweg, gemiddelde lengte	11.10	Aan- en afvoer materieelstukken	2028	ZUT	Zware utiliteitsvoertuigen (meer dan 6L cilinderinhoud) op diesel	1,313364055	41,98003208	0
{7941F097-8CC1-4205-8B37-24977029BCFA}	LineString	werkweg	eenheid/m	285	11	Opruimen werkweg, gemiddelde lengte	11.11	Stroomvoorziening op locatie	2028	B4T	alle werktuigen op benzine, 4takt	2,316774194	4,62782417	0
{15E65B22-7721-4DB0-BBAA-55217C7B2C23}	LineString	werkweg	eenheid/m	268	1	Aanbrengen werkwegen en Lier Opstel Plaats	1.1	Aan- en afvoer materieelstukken	2027	ZUT	Zware utiliteitsvoertuigen (meer dan 6L cilinderinhoud) op diesel	1,235023041	39,47595999	0
{15E65B22-7721-4DB0-BBAA-55217C7B2C23}	LineString	werkweg	eenheid/m	268	1	Aanbrengen werkwegen en Lier Opstel Plaats	1.2	Aan- en afvoer materiaal	2027	ZUT	Zware utiliteitsvoertuigen (meer dan 6L cilinderinhoud) op diesel	1,235023041	36,6384534	0
{15E65B22-7721-4DB0-BBAA-55217C7B2C23}	LineString	werkweg	eenheid/m	268	1	Aanbrengen werkwegen en Lier Opstel Plaats	1.3	Maaien terrein	2027	SV75560DSJ	Stage-V, >= 2019 , 75-560 kW, diesel, SCR: ja	2,68	29,40668552	1,764401131
{15E65B22-7721-4DB0-BBAA-55217C7B2C23}	LineString	werkweg	eenheid/m	268	1	Aanbrengen werkwegen en Lier Opstel Plaats	1.4	Aanbrengen gronddoek	2027	SV75560DSJ	Stage-V, >= 2019 , 75-560 kW, diesel, SCR: ja	2,68	29,96644817	1,79798689
{15E65B22-7721-4DB0-BBAA-55217C7B2C23}	LineString	werkweg	eenheid/m	268	1	Aanbrengen werkwegen en Lier Opstel Plaats	1.5	Aanbrengen gronddoek	2027	SV75560DSJ	Stage-V, >= 2019 , 75-560 kW, diesel, SCR: ja	2,68	35,8439561	2,150637366
{15E65B22-7721-4DB0-BBAA-55217C7B2C23}	LineString	werkweg	eenheid/m	268	1	Aanbrengen werkwegen en Lier Opstel Plaats	1.6	Leveren houtsnippers	2027	SV75560DSJ	Stage-V, >= 2019 , 75-560 kW, diesel, SCR: ja	6,792626728	74,5330739	4,471984434
{15E65B22-7721-4DB0-BBAA-55217C7B2C23}	LineString	werkweg	eenheid/m	268	1	Aanbrengen werkwegen en Lier Opstel Plaats	1.7	Aanbrengen houtsnippers	2027	SV75560DSJ	Stage-V, >= 2019 , 75-560 kW, diesel, SCR: ja	8,933333333	99,88816055	5,993289633
{15E65B22-7721-4DB0-BBAA-55217C7B2C23}	LineString	werkweg	eenheid/m	268	1	Aanbrengen werkwegen en Lier Opstel Plaats	1.8	Aanbrengen houtsnippers	2027	SV75560DSJ	Stage-V, >= 2019 , 75-560 kW, diesel, SCR: ja	8,933333333	119,4798537	7,16879122
{15E65B22-7721-4DB0-BBAA-55217C7B2C23}	LineString	werkweg	eenheid/m	268	1	Aanbrengen werkwegen en Lier Opstel Plaats	1.9	Leverantie rijplaten (afmeting 6x1,80 en 25 stuk op auto)	2027	ZUT	Zware utiliteitsvoertuigen (meer dan 6L cilinderinhoud) op diesel	3,705069124	109,9153602	0
{15E65B22-7721-4DB0-BBAA-55217C7B2C23}	LineString	werkweg	eenheid/m	268	1	Aanbrengen werkwegen en Lier Opstel Plaats	1.10	Uitrijden rijplaten	2027	SV75560DSJ	Stage-V, >= 2019 , 75-560 kW, diesel, SCR: ja	8,933333333	119,4798537	7,16879122
{15E65B22-7721-4DB0-BBAA-55217C7B2C23}	LineString	werkweg	eenheid/m	268	1	Aanbrengen werkwegen en Lier Opstel Plaats	1.11	Assistentie werkzaamheden	2027	SV75560DSJ	Stage-V, >= 2019 , 75-560 kW, diesel, SCR: ja	9,880184332	110,4753849	6,628523097
{15E65B22-7721-4DB0-BBAA-55217C7B2C23}	LineString	werkweg	eenheid/m	268	1	Aanbrengen werkwegen en Lier Opstel Plaats	1.12	Vervoersbewegingen personeel	2027	B4T	alle werktuigen op benzine, 4takt	1,852534562	19,55333658	0
{15E65B22-7721-4DB0-BBAA-55217C7B2C23}	LineString	werkweg	eenheid/m	268	1	Aanbrengen werkwegen en Lier Opstel Plaats	1.13	Stroomvoorziening op locatie	2027	B4T	alle werktuigen op benzine, 4takt	2,178580645	4,351778517	0
{15E65B22-7721-4DB0-BBAA-55217C7B2C23}	LineString	werkweg	eenheid/m	268	11	Opruimen werkweg, gemiddelde lengte	11.1	Opnemen rijplaten	2028	SV75560DSJ	Stage-V, >= 2019 , 75-560 kW, diesel, SCR: ja	8,933333333	119,4798537	7,16879122
{15E65B22-7721-4DB0-BBAA-55217C7B2C23}	LineString	werkweg	eenheid/m	268	11	Opruimen werkweg, gemiddelde lengte	11.2	Transport rijplaten	2028	ZUT	Zware utiliteitsvoertuigen (meer dan 6L cilinderinhoud) op diesel	1,852534562	54,95768009	0
{15E65B22-7721-4DB0-BBAA-55217C7B2C23}	LineString	werkweg	eenheid/m	268	11	Opruimen werkweg, gemiddelde lengte	11.3	Opnemen houtsnippers	2028	SV75560DSJ	Stage-V, >= 2019 , 75-560 kW, diesel, SCR: ja	8,933333333	99,88816055	5,993289633
{15E65B22-7721-4DB0-BBAA-55217C7B2C23}	LineString	werkweg	eenheid/m	268	11	Opruimen werkweg, gemiddelde lengte	11.4	Opnemen houtsnippers	2028	SV75560DSJ	Stage-V, >= 2019 , 75-560 kW, diesel, SCR: ja	8,933333333	119,4798537	7,16879122
{15E65B22-7721-4DB0-BBAA-55217C7B2C23}	LineString	werkweg	eenheid/m	268	11	Opruimen werkweg, gemiddelde lengte	11.5	Afvoer houtsnippers	2028	SV75560DSJ	Stage-V, >= 2019 , 75-560 kW, diesel, SCR: ja	10,18894009	111,7996108	6,707976651
{15E65B22-7721-4DB0-BBAA-55217C7B2C23}	LineString	werkweg	eenheid/m	268	11	Opruimen werkweg, gemiddelde lengte	11.6	Leverantie grond (t.g.v. zetting)	2028	ZUT	Zware utiliteitsvoertuigen (meer dan 6L cilinderinhoud) op diesel	2,68	79,50544387	0
{15E65B22-7721-4DB0-BBAA-55217C7B2C23}	LineString	werkweg	eenheid/m	268	11	Opruimen werkweg, gemiddelde lengte	11.7	Terugbrengen leeflaag in oude staat + verwerken zetting	2028	SV75560DSJ	Stage-V, >= 2019 , 75-560 kW, diesel, SCR: ja	4,466666667	49,94408028	2,996644817
{15E65B22-7721-4DB0-BBAA-55217C7B2C23}	LineString	werkweg	eenheid/m	268	11	Opruimen werkweg, gemiddelde lengte	11.8	Inzaaien terrein	2028	SV75560DSJ	Stage-V, >= 2019 , 75-560 kW, diesel, SCR: ja	4,466666667	49,01114253	2,940668552
{15E65B22-7721-4DB0-BBAA-55217C7B2C23}	LineString	werkweg	eenheid/m	268	11	Opruimen werkweg, gemiddelde lengte	11.9	Vervoersbewegingen personeel	2028	B4T	alle werktuigen op benzine, 4takt	1,852534562	19,55333658	0
{15E65B22-7721-4DB0-BBAA-55217C7B2C23}	LineString	werkweg	eenheid/m	268	11	Opruimen werkweg, gemiddelde lengte	11.10	Aan- en afvoer materieelstukken	2028	ZUT	Zware utiliteitsvoertuigen (meer dan 6L cilinderinhoud) op diesel	1,235023041	39,47595999	0
{15E65B22-7721-4DB0-BBAA-55217C7B2C23}	LineString	werkweg	eenheid/m	268	11	Opruimen werkweg, gemiddelde lengte	11.11	Stroomvoorziening op locatie	2028	B4T	alle werktuigen op benzine, 4takt	2,178580645	4,351778517	0
{F75855E7-7605-4F80-90E7-1B226A95D394}	LineString	werkweg	eenheid/m	226	1	Aanbrengen werkwegen en Lier Opstel Plaats	1.1	Aan- en afvoer materieelstukken	2027	ZUT	Zware utiliteitsvoertuigen (meer dan 6L cilinderinhoud) op diesel	1,041474654	33,28942894	0
{F75855E7-7605-4F80-90E7-1B226A95D394}	LineString	werkweg	eenheid/m	226	1	Aanbrengen werkwegen en Lier Opstel Plaats	1.2	Aan- en afvoer materiaal	2027	ZUT	Zware utiliteitsvoertuigen (meer dan 6L cilinderinhoud) op diesel	1,041474654	30,89660622	0
{F75855E7-7605-4F80-90E7-1B226A95D394}	LineString	werkweg	eenheid/m	226	1	Aanbrengen werkwegen en Lier Opstel Plaats	1.3	Maaien terrein	2027	SV75560DSJ	Stage-V, >= 2019 , 75-560 kW, diesel, SCR: ja	2,26	24,7981751	1,487890506
{F75855E7-7605-4F80-90E7-1B226A95D394}	LineString	werkweg	eenheid/m	226	1	Aanbrengen werkwegen en Lier Opstel Plaats	1.4	Aanbrengen gronddoek	2027	SV75560DSJ	Stage-V, >= 2019 , 75-560 kW, diesel, SCR: ja	2,26	25,27021375	1,516212825
{F75855E7-7605-4F80-90E7-1B226A95D394}	LineString	werkweg	eenheid/m	226	1	Aanbrengen werkwegen en Lier Opstel Plaats	1.5	Aanbrengen gronddoek	2027	SV75560DSJ	Stage-V, >= 2019 , 75-560 kW, diesel, SCR: ja	2,26	30,22661969	1,813597182
{F75855E7-7605-4F80-90E7-1B226A95D394}	LineString	werkweg	eenheid/m	226	1	Aanbrengen werkwegen en Lier Opstel Plaats	1.6	Leveren houtsnippers	2027	SV75560DSJ	Stage-V, >= 2019 , 75-560 kW, diesel, SCR: ja	5,728110599	62,85251754	3,771151052
{F75855E7-7605-4F80-90E7-1B226A95D394}	LineString	werkweg	eenheid/m	226	1	Aanbrengen werkwegen en Lier Opstel Plaats	1.7	Aanbrengen houtsnippers	2027	SV75560DSJ	Stage-V, >= 2019 , 75-560 kW, diesel, SCR: ja	7,533333333	84,23404584	5,05404275
{F75855E7-7605-4F80-90E7-1B226A95D394}	LineString	werkweg	eenheid/m	226	1	Aanbrengen werkwegen en Lier Opstel Plaats	1.8	Aanbrengen houtsnippers	2027	SV75560DSJ	Stage-V, >= 2019 , 75-560 kW, diesel, SCR: ja	7,533333333	100,755399	6,045323939
{F75855E7-7605-4F80-90E7-1B226A95D394}	LineString	werkweg	eenheid/m	226	1	Aanbrengen werkwegen en Lier Opstel Plaats	1.9	Leverantie rijplaten (afmeting 6x1,80 en 25 stuk op auto)	2027	ZUT	Zware utiliteitsvoertuigen (meer dan 6L cilinderinhoud) op diesel	3,124423963	92,68981867	0
{F75855E7-7605-4F80-90E7-1B226A95D394}	LineString	werkweg	eenheid/m	226	1	Aanbrengen werkwegen en Lier Opstel Plaats	1.10	Uitrijden rijplaten	2027	SV75560DSJ	Stage-V, >= 2019 , 75-560 kW, diesel, SCR: ja	7,533333333	100,755399	6,045323939
{F75855E7-7605-4F80-90E7-1B226A95D394}	LineString	werkweg	eenheid/m	226	1	Aanbrengen werkwegen en Lier Opstel Plaats	1.11	Assistentie werkzaamheden	2027	SV75560DSJ	Stage-V, >= 2019 , 75-560 kW, diesel, SCR: ja	8,331797235	93,16207835	5,589724701
{F75855E7-7605-4F80-90E7-1B226A95D394}	LineString	werkweg	eenheid/m	226	1	Aanbrengen werkwegen en Lier Opstel Plaats	1.12	Vervoersbewegingen personeel	2027	B4T	alle werktuigen op benzine, 4takt	1,562211982	16,48900771	0
{F75855E7-7605-4F80-90E7-1B226A95D394}	LineString	werkweg	eenheid/m	226	1	Aanbrengen werkwegen en Lier Opstel Plaats	1.13	Stroomvoorziening op locatie	2027	B4T	alle werktuigen op benzine, 4takt	1,83716129	3,669783377	0
{F75855E7-7605-4F80-90E7-1B226A95D394}	LineString	werkweg	eenheid/m	226	11	Opruimen werkweg, gemiddelde lengte	11.1	Opnemen rijplaten	2028	SV75560DSJ	Stage-V, >= 2019 , 75-560 kW, diesel, SCR: ja	7,533333333	100,755399	6,045323939
{F75855E7-7605-4F80-90E7-1B226A95D394}	LineString	werkweg	eenheid/m	226	11	Opruimen werkweg, gemiddelde lengte	11.2	Transport rijplaten	2028	ZUT	Zware utiliteitsvoertuigen (meer dan 6L cilinderinhoud) op diesel	1,562211982	46,34490933	0
{F75855E7-7605-4F80-90E7-1B226A95D394}	LineString	werkweg	eenheid/m	226	11	Opruimen werkweg, gemiddelde lengte	11.3	Opnemen houtsnippers	2028	SV75560DSJ	Stage-V, >= 2019 , 75-560 kW, diesel, SCR: ja	7,533333333	84,23404584	5,05404275
{F75855E7-7605-4F80-90E7-1B226A95D394}	LineString	werkweg	eenheid/m	226	11	Opruimen werkweg, gemiddelde lengte	11.4	Opnemen houtsnippers	2028	SV75560DSJ	Stage-V, >= 2019 , 75-560 kW, diesel, SCR: ja	7,533333333	100,755399	6,045323939

{F75855E7-7605-4F80-90E7-1B226A95D394}	LineString	werkweg	eenheid/m	226	11	Opruimen werkweg, gemiddelde lengte	11.5	Afvoer houtsnippers	2028	SV75560DSJ	Stage-V, >= 2019 , 75-560 kW, diesel, SCR: ja	8,592165899	94,27877631	5,656726579
{F75855E7-7605-4F80-90E7-1B226A95D394}	LineString	werkweg	eenheid/m	226	11	Opruimen werkweg, gemiddelde lengte	11.6	Leverantie grond (t.g.v. zetting)	2028	ZUT	Zware utiliteitsvoertuigen (meer dan 6L cilinderinhoud) op diesel	2,26	67,0456355	0
{F75855E7-7605-4F80-90E7-1B226A95D394}	LineString	werkweg	eenheid/m	226	11	Opruimen werkweg, gemiddelde lengte	11.7	Terugbrengen leeflaag in oude staat + verwerken zetting	2028	SV75560DSJ	Stage-V, >= 2019 , 75-560 kW, diesel, SCR: ja	3,766666667	42,11702292	2,527021375
{F75855E7-7605-4F80-90E7-1B226A95D394}	LineString	werkweg	eenheid/m	226	11	Opruimen werkweg, gemiddelde lengte	11.8	Inzaaien terrein	2028	SV75560DSJ	Stage-V, >= 2019 , 75-560 kW, diesel, SCR: ja	3,766666667	41,33029184	2,47981751
{F75855E7-7605-4F80-90E7-1B226A95D394}	LineString	werkweg	eenheid/m	226	11	Opruimen werkweg, gemiddelde lengte	11.9	Vervoersbewegingen personeel	2028	B4T	alle werktuigen op benzine, 4takt	1,562211982	16,48900771	0
{F75855E7-7605-4F80-90E7-1B226A95D394}	LineString	werkweg	eenheid/m	226	11	Opruimen werkweg, gemiddelde lengte	11.10	Aan- en afvoer materieelstukken	2028	ZUT	Zware utiliteitsvoertuigen (meer dan 6L cilinderinhoud) op diesel	1,041474654	33,28942894	0
{F75855E7-7605-4F80-90E7-1B226A95D394}	LineString	werkweg	eenheid/m	226	11	Opruimen werkweg, gemiddelde lengte	11.11	Stroomvoorziening op locatie	2028	B4T	alle werktuigen op benzine, 4takt	1,83716129	3,669783377	0
{BD0D4C21-4FB3-4C29-AB79-541556A85973}	LineString	werkweg	eenheid/m	448	1	Aanbrengen werkwegen en Lier Opstel Plaats	1.1	Aan- en afvoer materieelstukken	2027	ZUT	Zware utiliteitsvoertuigen (meer dan 6L cilinderinhoud) op diesel	2,064516129	65,98966446	0
{BD0D4C21-4FB3-4C29-AB79-541556A85973}	LineString	werkweg	eenheid/m	448	1	Aanbrengen werkwegen en Lier Opstel Plaats	1.2	Aan- en afvoer materiaal	2027	ZUT	Zware utiliteitsvoertuigen (meer dan 6L cilinderinhoud) op diesel	2,064516129	61,24636986	0
{BD0D4C21-4FB3-4C29-AB79-541556A85973}	LineString	werkweg	eenheid/m	448	1	Aanbrengen werkwegen en Lier Opstel Plaats	1.3	Maaien terrein	2027	SV75560DSJ	Stage-V, >= 2019 , 75-560 kW, diesel, SCR: ja	4,48	49,15744445	2,949446667
{BD0D4C21-4FB3-4C29-AB79-541556A85973}	LineString	werkweg	eenheid/m	448	1	Aanbrengen werkwegen en Lier Opstel Plaats	1.4	Aanbrengen gronddoek	2027	SV75560DSJ	Stage-V, >= 2019 , 75-560 kW, diesel, SCR: ja	4,48	50,09316708	3,005590025
{BD0D4C21-4FB3-4C29-AB79-541556A85973}	LineString	werkweg	eenheid/m	448	1	Aanbrengen werkwegen en Lier Opstel Plaats	1.5	Aanbrengen gronddoek	2027	SV75560DSJ	Stage-V, >= 2019 , 75-560 kW, diesel, SCR: ja	4,48	59,91825497	3,595095298
{BD0D4C21-4FB3-4C29-AB79-541556A85973}	LineString	werkweg	eenheid/m	448	1	Aanbrengen werkwegen en Lier Opstel Plaats	1.6	Leveren houtsnippers	2027	SV75560DSJ	Stage-V, >= 2019 , 75-560 kW, diesel, SCR: ja	11,35483871	124,5926011	7,475556068
{BD0D4C21-4FB3-4C29-AB79-541556A85973}	LineString	werkweg	eenheid/m	448	1	Aanbrengen werkwegen en Lier Opstel Plaats	1.7	Aanbrengen houtsnippers	2027	SV75560DSJ	Stage-V, >= 2019 , 75-560 kW, diesel, SCR: ja	14,93333333	166,9772236	10,01863342
{BD0D4C21-4FB3-4C29-AB79-541556A85973}	LineString	werkweg	eenheid/m	448	1	Aanbrengen werkwegen en Lier Opstel Plaats	1.8	Aanbrengen houtsnippers	2027	SV75560DSJ	Stage-V, >= 2019 , 75-560 kW, diesel, SCR: ja	14,93333333	199,7275166	11,98365099
{BD0D4C21-4FB3-4C29-AB79-541556A85973}	LineString	werkweg	eenheid/m	448	1	Aanbrengen werkwegen en Lier Opstel Plaats	1.9	Leverantie rijplaten (afmeting 6x1,80 en 25 stuk op auto)	2027	ZUT	Zware utiliteitsvoertuigen (meer dan 6L cilinderinhoud) op diesel	6,193548387	183,7391096	0
{BD0D4C21-4FB3-4C29-AB79-541556A85973}	LineString	werkweg	eenheid/m	448	1	Aanbrengen werkwegen en Lier Opstel Plaats	1.10	Uitrijden rijplaten	2027	SV75560DSJ	Stage-V, >= 2019 , 75-560 kW, diesel, SCR: ja	14,93333333	199,7275166	11,98365099
{BD0D4C21-4FB3-4C29-AB79-541556A85973}	LineString	werkweg	eenheid/m	448	1	Aanbrengen werkwegen en Lier Opstel Plaats	1.11	Assistentie werkzaamheden	2027	SV75560DSJ	Stage-V, >= 2019 , 75-560 kW, diesel, SCR: ja	16,51612903	184,6752704	11,08051622
{BD0D4C21-4FB3-4C29-AB79-541556A85973}	LineString	werkweg	eenheid/m	448	1	Aanbrengen werkwegen en Lier Opstel Plaats	1.12	Vervoersbewegingen personeel	2027	B4T	alle werktuigen op benzine, 4takt	3,096774194	32,68617458	0
{BD0D4C21-4FB3-4C29-AB79-541556A85973}	LineString	werkweg	eenheid/m	448	1	Aanbrengen werkwegen en Lier Opstel Plaats	1.13	Stroomvoorziening op locatie	2027	B4T	alle werktuigen op benzine, 4takt	3,641806452	7,274614835	0
{BD0D4C21-4FB3-4C29-AB79-541556A85973}	LineString	werkweg	eenheid/m	448	11	Opruimen werkweg, gemiddelde lengte	11.1	Opnemen rijplaten	2028	SV75560DSJ	Stage-V, >= 2019 , 75-560 kW, diesel, SCR: ja	14,93333333	199,7275166	11,98365099
{BD0D4C21-4FB3-4C29-AB79-541556A85973}	LineString	werkweg	eenheid/m	448	11	Opruimen werkweg, gemiddelde lengte	11.2	Transport rijplaten	2028	ZUT	Zware utiliteitsvoertuigen (meer dan 6L cilinderinhoud) op diesel	3,096774194	91,86955479	0
{BD0D4C21-4FB3-4C29-AB79-541556A85973}	LineString	werkweg	eenheid/m	448	11	Opruimen werkweg, gemiddelde lengte	11.3	Opnemen houtsnippers	2028	SV75560DSJ	Stage-V, >= 2019 , 75-560 kW, diesel, SCR: ja	14,93333333	166,9772236	10,01863342
{BD0D4C21-4FB3-4C29-AB79-541556A85973}	LineString	werkweg	eenheid/m	448	11	Opruimen werkweg, gemiddelde lengte	11.4	Opnemen houtsnippers	2028	SV75560DSJ	Stage-V, >= 2019 , 75-560 kW, diesel, SCR: ja	14,93333333	199,7275166	11,98365099
{BD0D4C21-4FB3-4C29-AB79-541556A85973}	LineString	werkweg	eenheid/m	448	11	Opruimen werkweg, gemiddelde lengte	11.5	Afvoer houtsnippers	2028	SV75560DSJ	Stage-V, >= 2019 , 75-560 kW, diesel, SCR: ja	17,03225806	186,8889017	11,2133341
{BD0D4C21-4FB3-4C29-AB79-541556A85973}	LineString	werkweg	eenheid/m	448	11	Opruimen werkweg, gemiddelde lengte	11.6	Leverantie grond (t.g.v. zetting)	2028	ZUT	Zware utiliteitsvoertuigen (meer dan 6L cilinderinhoud) op diesel	4,48	132,9046226	0
{BD0D4C21-4FB3-4C29-AB79-541556A85973}	LineString	werkweg	eenheid/m	448	11	Opruimen werkweg, gemiddelde lengte	11.7	Terugbrengen leeflaag in oude staat + verwerken zetting	2028	SV75560DSJ	Stage-V, >= 2019 , 75-560 kW, diesel, SCR: ja	7,466666667	83,4886118	5,009316708
{BD0D4C21-4FB3-4C29-AB79-541556A85973}	LineString	werkweg	eenheid/m	448	11	Opruimen werkweg, gemiddelde lengte	11.8	Inzaaien terrein	2028	SV75560DSJ	Stage-V, >= 2019 , 75-560 kW, diesel, SCR: ja	7,466666667	81,92907408	4,915744445
{BD0D4C21-4FB3-4C29-AB79-541556A85973}	LineString	werkweg	eenheid/m	448	11	Opruimen werkweg, gemiddelde lengte	11.9	Vervoersbewegingen personeel	2028	B4T	alle werktuigen op benzine, 4takt	3,096774194	32,68617458	0
{BD0D4C21-4FB3-4C29-AB79-541556A85973}	LineString	werkweg	eenheid/m	448	11	Opruimen werkweg, gemiddelde lengte	11.10	Aan- en afvoer materieelstukken	2028	ZUT	Zware utiliteitsvoertuigen (meer dan 6L cilinderinhoud) op diesel	2,064516129	65,98966446	0
{BD0D4C21-4FB3-4C29-AB79-541556A85973}	LineString	werkweg	eenheid/m	448	11	Opruimen werkweg, gemiddelde lengte	11.11	Stroomvoorziening op locatie	2028	B4T	alle werktuigen op benzine, 4takt	3,641806452	7,274614835	0
{74C14A8A-AF8C-4B89-86FD-0966AB38B660}	LineString	werkweg	eenheid/m	352	1	Aanbrengen werkwegen en Lier Opstel Plaats	1.1	Aan- en afvoer materieelstukken	2027	ZUT	Zware utiliteitsvoertuigen (meer dan 6L cilinderinhoud) op diesel	1,622119816	51,84902207	0
{74C14A8A-AF8C-4B89-86FD-0966AB38B660}	LineString	werkweg	eenheid/m	352	1	Aanbrengen werkwegen en Lier Opstel Plaats	1.2	Aan- en afvoer materiaal	2027	ZUT	Zware utiliteitsvoertuigen (meer dan 6L cilinderinhoud) op diesel	1,622119816	48,12214774	0
{74C14A8A-AF8C-4B89-86FD-0966AB38B660}	LineString	werkweg	eenheid/m	352	1	Aanbrengen werkwegen en Lier Opstel Plaats	1.3	Maaien terrein	2027	SV75560DSJ	Stage-V, >= 2019 , 75-560 kW, diesel, SCR: ja	3,52	38,62370635	2,317422381
{74C14A8A-AF8C-4B89-86FD-0966AB38B660}	LineString	werkweg	eenheid/m	352	1	Aanbrengen werkwegen en Lier Opstel Plaats	1.4	Aanbrengen gronddoek	2027	SV75560DSJ	Stage-V, >= 2019 , 75-560 kW, diesel, SCR: ja	3,52	39,35891699	2,36153502
{74C14A8A-AF8C-4B89-86FD-0966AB38B660}	LineString	werkweg	eenheid/m	352	1	Aanbrengen werkwegen en Lier Opstel Plaats	1.5	Aanbrengen gronddoek	2027	SV75560DSJ	Stage-V, >= 2019 , 75-560 kW, diesel, SCR: ja	3,52	47,0786289	2,824717734
{74C14A8A-AF8C-4B89-86FD-0966AB38B660}	LineString	werkweg	eenheid/m	352	1	Aanbrengen werkwegen en Lier Opstel Plaats	1.6	Leveren houtsnippers	2027	SV75560DSJ	Stage-V, >= 2019 , 75-560 kW, diesel, SCR: ja	8,921658986	97,89418661	5,873651197
{74C14A8A-AF8C-4B89-86FD-0966AB38B660}	LineString	werkweg	eenheid/m	352	1	Aanbrengen werkwegen en Lier Opstel Plaats	1.7	Aanbrengen houtsnippers	2027	SV75560DSJ	Stage-V, >= 2019 , 75-560 kW, diesel, SCR: ja	11,73333333	131,19639	7,871783399
{74C14A8A-AF8C-4B89-86FD-0966AB38B660}	LineString	werkweg	eenheid/m	352	1	Aanbrengen werkwegen en Lier Opstel Plaats	1.8	Aanbrengen houtsnippers	2027	SV75560DSJ	Stage-V, >= 2019 , 75-560 kW, diesel, SCR: ja	11,73333333	156,928763	9,415725781
{74C14A8A-AF8C-4B89-86FD-0966AB38B660}	LineString	werkweg	eenheid/m	352	1	Aanbrengen werkwegen en Lier Opstel Plaats	1.9	Leverantie rijplaten (afmeting 6x1,80 en 25 stuk op auto)	2027	ZUT	Zware utiliteitsvoertuigen (meer dan 6L cilinderinhoud) op diesel	4,866359447	144,3664432	0
{74C14A8A-AF8C-4B89-86FD-0966AB38B660}	LineString	werkweg	eenheid/m	352	1	Aanbrengen werkwegen en Lier Opstel Plaats	1.10	Uitrijden rijplaten	2027	SV75560DSJ	Stage-V, >= 2019 , 75-560 kW, diesel, SCR: ja	11,73333333	156,928763	9,415725781
{74C14A8A-AF8C-4B89-86FD-0966AB38B660}	LineString	werkweg	eenheid/m	352	1	Aanbrengen werkwegen en Lier Opstel Plaats	1.11	Assistentie werkzaamheden	2027	SV75560DSJ	Stage-V, >= 2019 , 75-560 kW, diesel, SCR: ja	12,97695853	145,1019981	8,706119888
{74C14A8A-AF8C-4B89-86FD-0966AB38B660}	LineString	werkweg	eenheid/m	352	1	Aanbrengen werkwegen en Lier Opstel Plaats	1.12	Vervoersbewegingen personeel	2027	B4T	alle werktuigen op benzine, 4takt	2,433179724	25,68199432	0
{74C14A8A-AF8C-4B89-86FD-0966AB38B660}	LineString	werkweg	eenheid/m	352	1	Aanbrengen werkwegen en Lier Opstel Plaats	1.13	Stroomvoorziening op locatie	2027	B4T	alle werktuigen op benzine, 4takt	2,861419355	5,715768799	0
{74C14A8A-AF8C-4B89-86FD-0966AB38B660}	LineString	werkweg	eenheid/m	352	11	Opruimen werkweg, gemiddelde lengte	11.1	Opnemen rijplaten	2028	SV75560DSJ	Stage-V, >= 2019 , 75-560 kW, diesel, SCR: ja	11,73333333	156,928763	9,415725781
{74C14A8A-AF8C-4B89-86FD-0966AB38B660}	LineString	werkweg	eenheid/m	352	11	Opruimen werkweg, gemiddelde lengte	11.2	Transport rijplaten	2028	ZUT	Zware utiliteitsvoertuigen (meer dan 6L cilinderinhoud) op diesel	2,433179724	72,18322162	0
{74C14A8A-AF8C-4B89-86FD-0966AB38B660}	LineString	werkweg	eenheid/m	352	11	Opruimen werkweg, gemiddelde lengte	11.3	Opnemen houtsnippers	2028	SV75560DSJ	Stage-V, >= 2019 , 75-560 kW, diesel, SCR: ja	11,73333333	131,19639	7,871783399
{74C14A8A-AF8C-4B89-86FD-0966AB38B660}	LineString	werkweg	eenheid/m	352	11	Opruimen werkweg, gemiddelde lengte	11.4	Opnemen houtsnippers	2028	SV75560DSJ	Stage-V, >= 2019 , 75-560 kW, diesel, SCR: ja	11,73333333	156,928763	9,415725781
{74C14A8A-AF8C-4B89-86FD-0966AB38B660}	LineString	werkweg	eenheid/m	352	11	Opruimen werkweg, gemiddelde lengte	11.5	Afvoer houtsnippers	2028	SV75560DSJ	Stage-V, >= 2019 , 75-560 kW, diesel, SCR: ja	13,38248848	146,8412799	8,810476795
{74C14A8A-AF8C-4B89-86FD-0966AB38B660}	LineString	werkweg	eenheid/m	352	11	Opruimen werkweg, gemiddelde lengte	11.6	Leverantie grond (t.g.v. zetting)	2028	ZUT	Zware utiliteitsvoertuigen (meer dan 6L cilinderinhoud) op diesel	3,52	104,4250606	0
{74C14A8A-AF8C-4B89-86FD-0966AB38B660}	LineString	werkweg	eenheid/m	352	11	Opruimen werkweg, gemiddelde lengte	11.7	Terugbrengen leeflaag in oude staat + verwerken zetting	2028	SV75560DSJ	Stage-V, >= 2019 , 75-560 kW, diesel, SCR: ja	5,866666667	65,59819499	3,935891699
{74C14A8A-AF8C-4B89-86FD-0966AB38B660}	LineString	werkweg	eenheid/m	352	11	Opruimen werkweg, gemiddelde lengte	11.8	Inzaaien terrein	2028	SV75560DSJ	Stage-V, >= 2019 , 75-560 kW, diesel, SCR: ja	5,866666667	64,37284392	3,862370635
{74C14A8A-AF8C-4B89-86FD-0966AB38B660}	LineString	werkweg	eenheid/m	352	11	Opruimen werkweg, gemiddelde lengte	11.9	Vervoersbewegingen personeel	2028	B4T	alle werktuigen op benzine, 4takt	2,433179724	25,68199432	0
{74C14A8A-AF8C-4B89-86FD-0966AB38B660}	LineString	werkweg	eenheid/m	352	11	Opruimen werkweg, gemiddelde lengte	11.10	Aan- en afvoer materieelstukken	2028	ZUT	Zware utiliteitsvoertuigen (meer dan 6L cilinderinhoud) op diesel	1,622119816	51,84902207	0
{74C14A8A-AF8C-4B89-86FD-0966AB38B660}	LineString	werkweg	eenheid/m	352	11	Opruimen werkweg, gemiddelde lengte	11.11	Stroomvoorziening op locatie	2028	B4T	alle werktuigen op benzine, 4takt	2,861419355	5,715768799	0
{0611B143-F62A-480F-96FA-89299B47A7A5}	LineString	werkweg	eenheid/m	285	1	Aanbrengen werkwegen en Lier Opstel Plaats	1.1	Aan- en afvoer materieelstukken	2027	ZUT	Zware utiliteitsvoertuigen (meer dan 6L cilinderinhoud) op diesel	1,313364055	41,98003208	0
{0611B143-F62A-480F-96FA-89299B47A7A5}	LineString	werkweg	eenheid/m	285	1	Aanbrengen werkwegen en Lier Opstel Plaats	1.2	Aan- en afvoer materiaal	2027	ZUT	Zware utiliteitsvoertuigen (meer dan 6L cilinderinhoud) op diesel	1,313364055	38,9625344	0
{0611B143-F62A-480F-96FA-89299B47A7A5}	LineString	werkweg	eenheid/m	285	1	Aanbrengen werkwegen en Lier Opstel Plaats	1.3	Maaien terrein	2027	SV75560DSJ	Stage-V, >= 2019 , 75-560 kW, diesel, SCR: ja	2,85	31,27203497	1,876322098
{0611B143-F62A-480F-96FA-89299B47A7A5}	LineString	werkweg	eenheid/m	285	1	Aanbrengen werkwegen en Lier Opstel Plaats	1.4	Aanbrengen gronddoek	2027	SV75560DSJ	Stage-V, >= 2019 , 75-560 kW, diesel, SCR: ja	2,85	31,86730495	1,912038297
{0611B143-F62A-480F-96FA-89299B47A7A5}	LineString	werkweg	eenheid/m	285	1	Aanbrengen werkwegen en Lier Opstel Plaats	1.5	Aanbrengen gronddoek	2027	SV75560DSJ	Stage-V, >= 2019 , 75-560 kW, diesel, SCR: ja	2,85	38,11763988	2,287058393
{0611B143-F62A-480F-96FA-89299B47A7A5}	LineString	werkweg	eenheid/m	285	1	Aanbrengen werkwegen en Lier Opstel Plaats	1.6	Leveren houtsnippers	2027	SV75560DSJ	Stage-V, >= 2019 , 75-560 kW, diesel, SCR: ja	7,223502304	79,26091814	4,755655088
{0611B143-F62A-480F-96FA-89299B47A7A5}	LineString	werkweg	eenheid/m	285	1	Aanbrengen werkwegen en Lier Opstel Plaats	1.7	Aanbrengen houtsnippers	2027	SV75560DSJ	Stage-V, >= 2019 , 75-560 kW, diesel, SCR: ja	9,5	106,2243498	6,37346099
{0611B143-F62A-480F-96FA-89299B47A7A5}	LineString	werkweg	eenheid/m	285	1	Aanbrengen werkwegen en Lier Opstel Plaats	1.8	Aanbrengen houtsnippers	2027	SV75560DSJ	Stage-V, >= 2019 , 75-560 kW, diesel, SCR: ja	9,5	127,0587996	7,623527976
{0611B143-F62A-480F-96FA-89299B47A7A5}	LineString	werkweg	eenheid/m	285	1	Aanbrengen werkwegen en Lier Opstel Plaats	1.9	Leverantie rijplaten (afmeting 6x1,80 en 25 stuk op auto)	2027	ZUT	Zware utiliteitsvoertuigen (meer dan 6L cilinderinhoud) op diesel	3,940092166	116,8876032	0
{0611B143-F62A-480F-96FA-89299B47A7A5}	LineString	werkweg	eenheid/m	285	1	Aanbrengen werkwegen en Lier Opstel Plaats	1.10	Uitrijden rijplaten	2027	SV75560DSJ	Stage-V, >= 2019 , 75-560 kW, diesel, SCR: ja	9,5	127,0587996	7,623527976
{0611B143-F62A-480F-96FA-89299B47A7A5}	LineString	werkweg	eenheid/m	285	1	Aanbrengen werkwegen en Lier Opstel Plaats	1.11	Assistentie werkzaamheden	2027	SV75560DSJ	Stage-V, >= 2019 , 75-560 kW, diesel, SCR: ja	10,50691244	117,4831519	7,048989114
{0611B143-F62A-480F-96FA-89299B47A7A5}	LineString	werkweg	eenheid/m	285	1	Aanbrengen werkwegen en Lier Opstel Plaats	1.12	Vervoersbewegingen personeel	2027	B4T	alle werktuigen op benzine, 4takt	1,970046083	20,79366017	0
{0611B143-F62A-480F-96FA-89299B47A7A5}	LineString	werkweg	eenheid/m	285	1	Aanbrengen werkwegen en Lier Opstel Plaats	1.13	Stroomvoorziening op locatie	2027	B4T	alle werktuigen op benzine, 4takt	2,316774194	4,62782417	0
{0611B143-F62A-480F-96FA-89299B47A7A5}	LineString	werkweg	eenheid/m	285	11	Opruimen werkweg, gemiddelde lengte	11.1	Opnemen rijplaten	2028	SV75560DSJ	Stage-V, >= 2019 , 75-560 kW, diesel, SCR: ja	9,5	127,0587996	7,623527976
{0611B143-F62A-480F-96FA-89299B47A7A5}	LineString	werkweg	eenheid/m	285	11	Opruimen werkweg, gemiddelde lengte	11.2	Transport rijplaten	2028	ZUT	Zware utiliteitsvoertuigen (meer dan 6L cilinderinhoud) op diesel	1,970046083	58,44380159	0
{0611B143-F62A-480F-96FA-89299B47A7A5}	LineString	werkweg	eenheid/m	285	11	Opruimen werkweg, gemiddelde lengte	11.3	Opnemen houtsnippers	2028	SV75560DSJ	Stage-V, >= 2019 , 75-560 kW, diesel, SCR: ja	9,5	106,2243498	6,37346099
{0611B143-F62A-480F-96FA-89299B47A7A5}	LineString	werkweg	eenheid/m	285	11	Opruimen werkweg, gemiddelde lengte	11.4	Opnemen houtsnippers	2028	SV75560DSJ	Stage-V, >= 2019 , 75-560 kW, diesel, SCR: ja	9,5	127,0587996	7,623527976
{0611B143-F62A-480F-96FA-89299B47A7A5}	LineString	werkweg	eenheid/m	285	11	Opruimen werkweg, gemiddelde lengte	11.5	Afvoer houtsnippers	2028	SV75560DSJ	Stage-V, >= 2019 , 75-560 kW, diesel, SCR: ja	10,83525346	118,8913772	7,133482632
{0611B143-F62A-480F-96FA-89299B47A7A5}	LineString	werkweg	eenheid/m	285	11	Opruimen werkweg, gemiddelde lengte	11.6	Leverantie grond (t.g.v. zetting)	2028	ZUT	Zware utiliteitsvoertuigen (meer dan 6L cilinderinhoud) op diesel	2,85	84,54869964	0
{0611B143-F62A-480F-96FA-89299B47A7A5}	LineString	werkweg	eenheid/m	285	11	Opruimen werkweg, gemiddelde lengte	11.7	Terugbrengen leeflaag in oude staat + verwerken zetting	2028	SV75560DSJ	Stage-V, >= 2019 , 75-560 kW, diesel, SCR: ja	4,75	53,11217492	3,186730495
{0611B143-F62A-480F-96FA-89299B47A7A5}	LineString	werkweg	eenheid/m	285	11	Opruimen werkweg, gemiddelde lengte	11.8	Inzaaien terrein	2028	SV75560DSJ	Stage-V, >= 2019 , 75-560 kW, diesel, SCR: ja	4,75	52,12005829	3,127203497
{0611B143-F62A-480F-96FA-89299B47A7A5}	LineString	werkweg	eenheid/m	285	11	Opruimen werkweg, gemiddelde lengte	11.9	Vervoersbewegingen personeel	2028	B4T	alle werktuigen op benzine, 4takt	1,970046083	20,79366017	0
{0611B143-F62A-480F-96FA-89299B47A7A5}	LineString	werkweg	eenheid/m	285	11	Opruimen werkweg, gemiddelde lengte	11.10	Aan- en afvoer materieelstukken	2028	ZUT	Zware utiliteitsvoertuigen (meer dan 6L cilinderinhoud) op diesel	1,313364055	41,98003208	0
{0611B143-F62A-480F-96FA-89299B47A7A5}	LineString	werkweg	eenheid/m	285	11	Opruimen werkweg, gemiddelde lengte	11.11	Stroomvoorziening op locatie	2028	B4T	alle werktuigen op benzine, 4takt	2,316774194	4,62782417	0
{1E7E8CAB-5DDE-43A1-8233-777D7DD6F769}	LineString	werkweg	eenheid/m	127	1	Aanbrengen werkwegen en Lier Opstel Plaats	1.1	Aan- en afvoer materieelstukken	2027	ZUT	Zware utiliteitsvoertuigen (meer dan 6L cilinderinhoud) op diesel	0,585253456	18,70689149	0
{1E7E8CAB-5DDE-43A1-8233-777D7DD6F769}	LineString	werkweg	eenheid/m	127	1	Aanbrengen werkwegen en Lier Opstel Plaats	1.2	Aan- en afvoer materiaal	2027	ZUT	Zware utiliteitsvoertuigen (meer dan 6L cilinderinhoud) op diesel	0,585253456	17,36225217	0
{1E7E8CAB-5DDE-43A1-8233-777D7DD6F769}	LineString	werkweg	eenheid/m	127	1	Aanbrengen werkwegen en Lier Opstel Plaats	1.3	Maaien terrein	2027	SV75560DSJ	Stage-V, >= 2019 , 75-560 kW, diesel, SCR: ja	1,27	13,93525769	0,836115461
{1E7E8CAB-5DDE-43A1-8233-777D7DD6F769}	LineString	werkweg	eenheid/m	127	1	Aanbrengen werkwegen en Lier Opstel Plaats	1.4	Aanbrengen gronddoek	2027	SV75560DSJ	Stage-V, >= 2019 , 75-560 kW, diesel, SCR: ja	1,27	14,20051835	0,852031101
{1E7E8CAB-5DDE-43A1-8233-777D7DD6F769}	LineString	werkweg	eenheid/m	127	1	Aanbrengen werkwegen en Lier Opstel Plaats	1.5	Aanbrengen gronddoek	2027	SV75560DSJ	Stage-V, >= 2019 , 75-560 kW, diesel, SCR: ja	1,27	16,98575531	1,019145319
{1E7E8CAB-5DDE-43A1-8233-777D7DD6F769}	LineString	werkweg	eenheid/m	127	1	Aanbrengen werkwegen en Lier Opstel Plaats	1.6	Leveren houtsnippers	2027	SV75560DSJ	Stage-V, >= 2019 , 75-560 kW, diesel, SCR: ja	3,218894009	35,31977756	2,119186653
{1E7E8CAB-5DDE-43A1-8233-777D7DD6F769}	LineString	werkweg	eenheid/m	127	1	Aanbrengen werkwegen en Lier Opstel Plaats	1.7	Aanbrengen houtsnippers	2027	SV75560DSJ	Stage-V, >= 2019 , 75-560 kW, diesel, SCR: ja	4,233333333	47,33506116	2,840103669
{1E7E8CAB-5DDE-43A1-8233-777D7DD6F769}	LineString	werkweg	eenheid/m	127	1	Aanbrengen werkwegen en Lier Opstel Plaats	1.8	Aanbrengen houtsnippers	2027	SV75560DSJ	Stage-V, >= 2019 , 75-560 kW, diesel, SCR: ja	4,233333333	56,61918438	3,397151063
{1E7E8CAB-5DDE-43A1-8233-777D7DD6F769}	LineString	werkweg	eenheid/m	127	1	Aanbrengen werkwegen en Lier Opstel Plaats	1.9	Leverantie rijplaten (afmeting 6x1,80 en 25 stuk op auto)	2027	ZUT	Zware utiliteitsvoertuigen (meer dan 6L cilinderinhoud) op diesel	1,755760369	52,08675651	0
{1E7E8CAB-5DDE-43A1-8233-777D7DD6F769}	LineString	werkweg	eenheid/m	127	1	Aanbrengen werkwegen en Lier Opstel Plaats	1.10	Uitrijden rijplaten	2027	SV75560DSJ	Stage-V, >= 2019 , 75-560 kW, diesel, SCR: ja	4,233333333	56,61918438	3,397151063
{1E7E8CAB-5DDE-43A1-8233-777D7DD6F769}	LineString	werkweg	eenheid/m	127	1	Aanbrengen werkwegen en Lier Opstel Plaats	1.11	Assistentie werkzaamheden	2027	SV75560DSJ	Stage-V, >= 2019 , 75-560 kW, diesel, SCR: ja	4,68202765	52,35214137	3,141128482
{1E7E8CAB-5DDE-43A1-8233-777D7DD6F769}	LineString	werkweg	eenheid/m	127	1	Aanbrengen werkwegen en Lier Opstel Plaats	1.12	Vervoersbewegingen personeel	2027	B4T	alle werktuigen op benzine, 4takt	0,877880184	9,265946813	0
{1E7E8CAB-5DDE-43A1-8233-777D7DD6F769}	LineString	werkweg	eenheid/m	127	1	Aanbrengen werkwegen en Lier Opstel Plaats	1.13	Stroomvoorziening op locatie	2027	B4T	alle werktuigen op benzine, 4takt	1,032387097	2,062223402	0
{1E7E8CAB-5DDE-43A1-8233-777D7DD6F769}	LineString	werkweg	eenheid/m	127	11	Opruimen werkweg, gemiddelde lengte	11.1	Opnemen rijplaten	2028	SV75560DSJ	Stage-V, >= 2019 , 75-560 kW, diesel, SCR: ja	4,233333333	56,61918438	3,397151063
{1E7E8CAB-5DDE-43A1-8233-777D7DD6F769}	LineString	werkweg	eenheid/m	127	11	Opruimen werkweg, gemiddelde lengte	11.2	Transport rijplaten	2028	ZUT	Zware utiliteitsvoertuigen (meer dan 6L cilinderinhoud) op diesel	0,877880184	26,04337825	0
{1E7E8CAB-5DDE-43A1-8233-777D7DD6F769}	LineString	werkweg	eenheid/m	127	11	Opruimen werkweg, gemiddelde lengte	11.3	Opnemen houtsnippers	2028	SV75560DSJ	Stage-V, >= 2019 , 75-560 kW, diesel, SCR: ja	4,233333333	47,33506116	2,840103669
{1E7E8CAB-5DDE-43A1-8233-777D7DD6F769}	LineString	werkweg	eenheid/m	127	11	Opruimen werkweg, gemiddelde lengte	11.4	Opnemen houtsnippers	2028	SV75560DSJ	Stage-V, >= 2019 , 75-560 kW, diesel, SCR: ja	4,233333333	56,61918438	3,397151063
{1E7E8CAB-5DDE-43A1-8233-777D7DD6F769}	LineString	werkweg	eenheid/m	127	11	Opruimen werkweg, gemiddelde lengte	11.5	Afvoer houtsnippers	2028	SV75560DSJ	Stage-V, >= 2019 , 75-560 kW, diesel, SCR: ja	4,828341014	52,97966633	3,17877998
{1E7E8CAB-5DDE-43A1-8233-777D7DD6F769}	LineString	werkweg	eenheid/m	127	11	Opruimen werkweg, gemiddelde lengte	11.6	Leverantie grond (t.g.v. zetting)	2028	ZUT	Zware utiliteitsvoertuigen (meer dan 6L cilinderinhoud) op diesel	1,27	37,67608721	0
{1E7E8CAB-5DDE-43A1-8233-777D7DD6F769}	LineString	werkweg	eenheid/m	127	11	Opruimen werkweg, gemiddelde lengte	11.7	Terugbrengen leeflaag in oude staat + verwerken zetting	2028	SV75560DSJ	Stage-V, >= 2019 , 75-560 kW, diesel, SCR: ja	2,116666667	23,66753058	1,420051835
{1E7E8CAB-5DDE-43A1-8233-777D7DD6F769}	LineString	werkweg	eenheid/m	127	11	Opruimen werkweg, gemiddelde lengte	11.8	Inzaaien terrein	2028	SV75560DSJ	Stage-V, >= 2019 , 75-560 kW, diesel, SCR: ja	2,116666667	23,22542948	1,393525769
{1E7E8CAB-5DDE-43A1-8233-777D7DD6F769}	LineString	werkweg	eenheid/m	127	11	Opruimen werkweg, gemiddelde lengte	11.9	Vervoersbewegingen personeel	2028	B4T	alle werktuigen op benzine, 4takt	0,877880184	9,265946813	0
{1E7E8CAB-5DDE-43A1-8233-777D7DD6F769}	LineString	werkweg	eenheid/m	127	11	Opruimen werkweg, gemiddelde lengte	11.10	Aan- en afvoer materieelstukken	2028	ZUT	Zware utiliteitsvoertuigen (meer dan 6L cilinderinhoud) op diesel	0,585253456	18,70689149	0
{1E7E8CAB-5DDE-43A1-8233-777D7DD6F769}	LineString	werkweg	eenheid/m	127	11	Opruimen werkweg, gemiddelde lengte	11.11	Stroomvoorziening op locatie	2028	B4T	alle werktuigen op benzine, 4takt	1,032387097	2,062223402	0
{923EB04F-26BB-4261-9FA1-257F36BACF70}	LineString	werkweg	eenheid/m	130	1	Aanbrengen werkwegen en Lier Opstel Plaats	1.1	Aan- en afvoer materieelstukken	2027	ZUT	Zware utiliteitsvoertuigen (meer dan 6L cilinderinhoud) op diesel	0,599078341	19,14878656	0
{923EB04F-26BB-4261-9FA1-257F36BACF70}	LineString	werkweg	eenheid/m	130	1	Aanbrengen werkwegen en Lier Opstel Plaats	1.2	Aan- en afvoer materiaal	2027	ZUT	Zware utiliteitsvoertuigen (meer dan 6L cilinderinhoud) op diesel	0,599078341	17,77238411	0
{923EB04F-26BB-4261-9FA1-257F36BACF70}	LineString	werkweg	eenheid/m	130	1	Aanbrengen werkwegen en Lier Opstel Plaats	1.3	Maaien terrein	2027	SV75560DSJ	Stage-V, >= 2019 , 75-560 kW, diesel, SCR: ja	1,3	14,26443701	0,85586622
{923EB04F-26BB-4261-9FA1-257F36BACF70}	LineString	werkweg	eenheid/m	130	1	Aanbrengen werkwegen en Lier Opstel Plaats	1.4	Aanbrengen gronddoek	2027	SV75560DSJ	Stage-V, >= 2019 , 75-560 kW, diesel, SCR: ja	1,3	14,53596366	0,87215782
{923EB04F-26BB-4261-9FA1-257F36BACF70}	LineString	werkweg	eenheid/m	130	1	Aanbrengen werkwegen en Lier Opstel Plaats	1.5	Aanbrengen gronddoek	2027	SV75560DSJ	Stage-V, >= 2019 , 75-560 kW, diesel, SCR: ja	1,3	17,38699363	1,043219618
{923EB04F-26BB-4261-9FA1-257F36BACF70}	LineString	werkweg	eenheid/m	130	1	Aanbrengen werkwegen en Lier Opstel Plaats	1.6	Leveren houtsnippers	2027	SV75560DSJ	Stage-V, >= 2019 , 75-560 kW, diesel, SCR: ja	3,294930876	36,15410301	2,169246181
{923EB04F-26BB-4261-9FA1-257F36BACF70}	LineString	werkweg	eenheid/m	130	1	Aanbrengen werkwegen en Lier Opstel Plaats	1.7	Aanbrengen houtsnippers	2027	SV75560DSJ	Stage-V, >= 2019 , 75-560 kW, diesel, SCR: ja	4,333333333	48,45321221	2,907192732
{923EB04F-26BB-4261-9FA1-257F36BACF70}	LineString	werkweg	eenheid/m	130	1	Aanbrengen werkwegen en Lier Opstel Plaats	1.8	Aanbrengen houtsnippers	2027	SV75560DSJ	Stage-V, >= 2019 , 75-560 kW, diesel, SCR: ja	4,333333333	57,95664543	3,477398726
{923EB04F-26BB-4261-9FA1-257F36BACF70}	LineString	werkweg	eenheid/m	130	1	Aanbrengen werkwegen en Lier Opstel Plaats	1.9	Leverantie rijplaten (afmeting 6x1,80 en 25 stuk op auto)	2027	ZUT	Zware utiliteitsvoertuigen (meer dan 6L cilinderinhoud) op diesel	1,797235023	53,31715233	0
{923EB04F-26BB-4261-9FA1-257F36BACF70}	LineString	werkweg	eenheid/m	130	1	Aanbrengen werkwegen en Lier Opstel Plaats	1.10	Uitrijden rijplaten	2027	SV75560DSJ	Stage-V, >= 2019 , 75-560 kW, diesel, SCR: ja	4,333333333	57,95664543	3,477398726
{923EB04F-26BB-4261-9FA1-257F36BACF70}	LineString	werkweg	eenheid/m	130	1	Aanbrengen werkwegen en Lier Opstel Plaats	1.11	Assistentie werkzaamheden	2027	SV75560DSJ	Stage-V, >= 2019 , 75-560 kW, diesel, SCR: ja	4,792626728	53,58880613	3,215328368
{923EB04F-26BB-4261-9FA1-257F36BACF70}	LineString	werkweg	eenheid/m	130	1	Aanbrengen werkwegen en Lier Opstel Plaats	1.12	Vervoersbewegingen personeel	2027	B4T	alle werktuigen op benzine, 4takt	0,898617512	9,484827447	0
{923EB04F-26BB-4261-9FA1-257F36BACF70}	LineString	werkweg	eenheid/m	130	1	Aanbrengen werkwegen en Lier Opstel Plaats	1.13	Stroomvoorziening op locatie	2027	B4T	alle werktuigen op benzine, 4takt	1,056774194	2,110937341	0
{923EB04F-26BB-4261-9FA1-257F36BACF70}	LineString	werkweg	eenheid/m	130	11	Opruimen werkweg, gemiddelde lengte	11.1	Opnemen rijplaten	2028	SV75560DSJ	Stage-V, >= 2019 , 75-560 kW, diesel, SCR: ja	4,333333333	57,95664543	3,477398726
{923EB04F-26BB-4261-9FA1-257F36BACF70}	LineString	werkweg	eenheid/m	130	11	Opruimen werkweg, gemiddelde lengte	11.2	Transport rijplaten	2028	ZUT	Zware utiliteitsvoertuigen (meer dan 6L cilinderinhoud) op diesel	0,898617512	26,65857617	0
{923EB04F-26BB-4261-9FA1-257F36BACF70}	LineString	werkweg	eenheid/m	130	11	Opruimen werkweg, gemiddelde lengte	11.3	Opnemen houtsnippers	2028	SV75560DSJ	Stage-V, >= 2019 , 75-560 kW, diesel, SCR: ja	4,333333333	48,45321221	2,907192732
{923EB04F-26BB-4261-9FA1-257F36BACF70}	LineString	werkweg	eenheid/m	130	11	Opruimen werkweg, gemiddelde lengte	11.4	Opnemen houtsnippers	2028	SV75560DSJ	Stage-V, >= 2019 , 75-560 kW, diesel, SCR: ja	4,333333333	57,95664543	3,477398726
{923EB04F-26BB-4261-9FA1-257F36BACF70}	LineString	werkweg	eenheid/m	130	11	Opruimen werkweg, gemiddelde lengte	11.5	Afvoer houtsnippers	2028	SV75560DSJ	Stage-V, >= 2019 , 75-560 kW, diesel, SCR: ja	4,942396313	54,23115451	3,253869271
{923EB04F-26BB-4261-9FA1-257F36BACF70}	LineString	werkweg	eenheid/m	130	11	Opruimen werkweg, gemiddelde lengte	11.6	Leverantie grond (t.g.v. zetting)	2028	ZUT	Zware utiliteitsvoertuigen (meer dan 6L cilinderinhoud) op diesel	1,3	38,56607352	0
{923EB04F-26BB-4261-9FA1-257F36BACF70}	LineString	werkweg	eenheid/m	130	11	Opruimen werkweg, gemiddelde lengte	11.7	Terugbrengen leeflaag in oude staat + verwerken zetting	2028	SV75560DSJ	Stage-V, >= 2019 , 75-560 kW, diesel, SCR: ja	2,166666667	24,2266061	1,453596366
{923EB04F-26BB-4261-9FA1-257F36BACF70}	LineString	werkweg	eenheid/m	130	11	Opruimen werkweg, gemiddelde lengte	11.8	Inzaaien terrein	2028	SV75560DSJ	Stage-V, >= 2019 , 75-560 kW, diesel, SCR: ja	2,166666667	23,77406168	1,426443701
{923EB04F-26BB-4261-9FA1-257F36BACF70}	LineString	werkweg	eenheid/m	130	11	Opruimen werkweg, gemiddelde lengte	11.9	Vervoersbewegingen personeel	2028	B4T	alle werktuigen op benzine, 4takt	0,898617512	9,484827447	0
{923EB04F-26BB-4261-9FA1-257F36BACF70}	LineString	werkweg	eenheid/m	130	11	Opruimen werkweg, gemiddelde lengte	11.10	Aan- en afvoer materieelstukken	2028	ZUT	Zware utiliteitsvoertuigen (meer dan 6L cilinderinhoud) op diesel	0,599078341	19,14878656	0
{923EB04F-26BB-4261-9FA1-257F36BACF70}	LineString	werkweg	eenheid/m	130	11	Opruimen werkweg, gemiddelde lengte	11.11	Stroomvoorziening op locatie	2028	B4T	alle werktuigen op benzine, 4takt	1,056774194	2,110937341	0
{4359EDB3-9CD0-485C-A9A7-8E690C368526}	LineString	werkweg	eenheid/m	29	1	Aanbrengen werkwegen en Lier Opstel Plaats	1.1	Aan- en afvoer materieelstukken	2027	ZUT	Zware utiliteitsvoertuigen (meer dan 6L cilinderinhoud) op diesel	0,133640553	4,271652387	0
{4359EDB3-9CD0-485C-A9A7-8E690C368526}	LineString	werkweg	eenheid/m	29	1	Aanbrengen werkwegen en Lier Opstel Plaats	1.2	Aan- en afvoer materiaal	2027	ZUT	Zware utiliteitsvoertuigen (meer dan 6L cilinderinhoud) op diesel	0,133640553	3,964608763	0
{4359EDB3-9CD0-485C-A9A7-8E690C368526}	LineString	werkweg	eenheid/m	29	1	Aanbrengen werkwegen en Lier Opstel Plaats	1.3	Maaien terrein	2027	SV75560DSJ	Stage-V, >= 2019 , 75-560 kW, diesel, SCR: ja	0,29	3,182066717	0,190924003
{4359EDB3-9CD0-485C-A9A7-8E690C368526}	LineString	werkweg	eenheid/m	29	1	Aanbrengen werkwegen en Lier Opstel Plaats	1.4	Aanbrengen gronddoek	2027	SV75560DSJ	Stage-V, >= 2019 , 75-560 kW, diesel, SCR: ja	0,29	3,242638048	0,194558283
{4359EDB3-9CD0-485C-A9A7-8E690C368526}	LineString	werkweg	eenheid/m	29	1	Aanbrengen werkwegen en Lier Opstel Plaats	1.5	Aanbrengen gronddoek	2027	SV75560DSJ	Stage-V, >= 2019 , 75-560 kW, diesel, SCR: ja	0,29	3,87863704	0,232718222
{4359EDB3-9CD0-485C-A9A7-8E690C368526}	LineString	werkweg	eenheid/m	29	1	Aanbrengen werkwegen en Lier Opstel Plaats	1.6	Leveren houtsnippers	2027	SV75560DSJ	Stage-V, >= 2019 , 75-560 kW, diesel, SCR: ja	0,735023041	8,065146056	0,483908763
{4359EDB3-9CD0-485C-A9A7-8E690C368526}	LineString	werkweg	eenheid/m	29	1	Aanbrengen werkwegen en Lier Opstel Plaats	1.7	Aanbrengen houtsnippers	2027	SV75560DSJ	Stage-V, >= 2019 , 75-560 kW, diesel, SCR: ja	0,966666667	10,80879349	0,64852761
{4359EDB3-9CD0-485C-A9A7-8E690C368526}	LineString	werkweg	eenheid/m	29	1	Aanbrengen werkwegen en Lier Opstel Plaats	1.8	Aanbrengen houtsnippers	2027	SV75560DSJ	Stage-V, >= 2019 , 75-560 kW, diesel, SCR: ja	0,966666667	12,92879013	0,775727408
{4359EDB3-9CD0-485C-A9A7-8E690C368526}	LineString	werkweg	eenheid/m	29	1	Aanbrengen werkwegen en Lier Opstel Plaats	1.9	Leverantie rijplaten (afmeting 6x1,80 en 25 stuk op auto)	2027	ZUT	Zware utiliteitsvoertuigen (meer dan 6L cilinderinhoud) op diesel	0,400921659	11,89382629	0
{4359EDB3-9CD0-485C-A9A7-8E690C368526}	LineString	werkweg	eenheid/m	29	1	Aanbrengen werkwegen en Lier Opstel Plaats	1.10	Uitrijden rijplaten	2027	SV75560DSJ	Stage-V, >= 2019 , 75-560 kW, diesel, SCR: ja	0,966666667	12,92879013	0,775727408
{4359EDB3-9CD0-485C-A9A7-8E690C368526}	LineString	werkweg	eenheid/m	29	1	Aanbrengen werkwegen en Lier Opstel Plaats	1.11	Assistentie werkzaamheden	2027	SV75560DSJ	Stage-V, >= 2019 , 75-560 kW, diesel, SCR: ja	1,069124424	11,95442598	0,717265559
{4359EDB3-9CD0-485C-A9A7-8E690C368526}	LineString	werkweg	eenheid/m	29	1	Aanbrengen werkwegen en Lier Opstel Plaats	1.12	Vervoersbewegingen personeel	2027	B4T	alle werktuigen op benzine, 4takt	0,200460829	2,115846123	0
{4359EDB3-9CD0-485C-A9A7-8E690C368526}	LineString	werkweg	eenheid/m	29	1	Aanbrengen werkwegen en Lier Opstel Plaats	1.13	Stroomvoorziening op locatie	2027	B4T	alle werktuigen op benzine, 4takt	0,235741935	0,470901407	0
{4359EDB3-9CD0-485C-A9A7-8E690C368526}	LineString	werkweg	eenheid/m	29	11	Opruimen werkweg, gemiddelde lengte	11.1	Opnemen rijplaten	2028	SV75560DSJ	Stage-V, >= 2019 , 75-560 kW, diesel, SCR: ja	0,966666667	12,92879013	0,775727408
{4359EDB3-9CD0-485C-A9A7-8E690C368526}	LineString	werkweg	eenheid/m	29	11	Opruimen werkweg, gemiddelde lengte	11.2	Transport rijplaten	2028	ZUT	Zware utiliteitsvoertuigen (meer dan 6L cilinderinhoud) op diesel	0,200460829	5,946913145	0
{4359EDB3-9CD0-485C-A9A7-8E690C368526}	LineString	werkweg	eenheid/m	29	11	Opruimen werkweg, gemiddelde lengte	11.3	Opnemen houtsnippers	2028	SV75560DSJ	Stage-V, >= 2019 , 75-560 kW, diesel, SCR: ja	0,966666667	10,80879349	0,64852761
{4359EDB3-9CD0-485C-A9A7-8E690C368526}	LineString	werkweg	eenheid/m	29	11	Opruimen werkweg, gemiddelde lengte	11.4	Opnemen houtsnippers	2028	SV75560DSJ	Stage-V, >= 2019 , 75-560 kW, diesel, SCR: ja	0,966666667	12,92879013	0,775727408
{4359EDB3-9CD0-485C-A9A7-8E690C368526}	LineString	werkweg	eenheid/m	29	11	Opruimen werkweg, gemiddelde lengte	11.5	Afvoer houtsnippers	2028	SV75560DSJ	Stage-V, >= 2019 , 75-560 kW, diesel, SCR: ja	1,102534562	12,09771908	0,725863145
{4359EDB3-9CD0-485C-A9A7-8E690C368526}	LineString	werkweg	eenheid/m	29	11	Opruimen werkweg, gemiddelde lengte	11.6	Leverantie grond (t.g.v. zetting)	2028	ZUT	Zware utiliteitsvoertuigen (meer dan 6L cilinderinhoud) op diesel	0,29	8,603201016	0
{4359EDB3-9CD0-485C-A9A7-8E690C368526}	LineString	werkweg	eenheid/m	29	11	Opruimen werkweg, gemiddelde lengte	11.7	Terugbrengen leeflaag in oude staat + verwerken zetting	2028	SV75560DSJ	Stage-V, >= 2019 , 75-560 kW, diesel, SCR: ja	0,483333333	5,404396746	0,324263805
{4359EDB3-9CD0-485C-A9A7-8E690C368526}	LineString	werkweg	eenheid/m	29	11	Opruimen werkweg, gemiddelde lengte	11.8	Inzaaien terrein	2028	SV75560DSJ	Stage-V, >= 2019 , 75-560 kW, diesel, SCR: ja	0,483333333	5,303444528	0,318206672
{4359EDB3-9CD0-485C-A9A7-8E690C368526}	LineString	werkweg	eenheid/m	29	11	Opruimen werkweg, gemiddelde lengte	11.9	Vervoersbewegingen personeel	2028	B4T	alle werktuigen op benzine, 4takt	0,200460829	2,115846123	0
{4359EDB3-9CD0-485C-A9A7-8E690C368526}	LineString	werkweg	eenheid/m	29	11	Opruimen werkweg, gemiddelde lengte	11.10	Aan- en afvoer materieelstukken	2028	ZUT	Zware utiliteitsvoertuigen (meer dan 6L cilinderinhoud) op diesel	0,133640553	4,271652387	0

{4359EDB3-9CD0-485C-A9A7-8E690C368526}	LineString	werkweg	eenheid/m	29	11	Opruimen werkweg, gemiddelde lengte	11.11	Stroomvoorziening op locatie	2028	B4T	alle werktuigen op benzine, 4takt	0,235741935	0,470901407	0
{2003A806-5AFC-4568-AAE5-3727682D7764}	LineString	werkweg	eenheid/m	158	1	Aanbrengen werkwegen en Lier Opstel Plaats	1.1	Aan- en afvoer materieelstukken	2027	ZUT	Zware utiliteitsvoertuigen (meer dan 6L cilinderinhoud) op diesel	0,728110599	23,27314059	0
{2003A806-5AFC-4568-AAE5-3727682D7764}	LineString	werkweg	eenheid/m	158	1	Aanbrengen werkwegen en Lier Opstel Plaats	1.2	Aan- en afvoer materiaal	2027	ZUT	Zware utiliteitsvoertuigen (meer dan 6L cilinderinhoud) op diesel	0,728110599	21,60028223	0
{2003A806-5AFC-4568-AAE5-3727682D7764}	LineString	werkweg	eenheid/m	158	1	Aanbrengen werkwegen en Lier Opstel Plaats	1.3	Maaien terrein	2027	SV75560DSJ	Stage-V, >= 2019 , 75-560 kW, diesel, SCR: ja	1,58	17,33677728	1,040206637
{2003A806-5AFC-4568-AAE5-3727682D7764}	LineString	werkweg	eenheid/m	158	1	Aanbrengen werkwegen en Lier Opstel Plaats	1.4	Aanbrengen gronddoek	2027	SV75560DSJ	Stage-V, >= 2019 , 75-560 kW, diesel, SCR: ja	1,58	17,66678661	1,060007196
{2003A806-5AFC-4568-AAE5-3727682D7764}	LineString	werkweg	eenheid/m	158	1	Aanbrengen werkwegen en Lier Opstel Plaats	1.5	Aanbrengen gronddoek	2027	SV75560DSJ	Stage-V, >= 2019 , 75-560 kW, diesel, SCR: ja	1,58	21,13188456	1,267913074
{2003A806-5AFC-4568-AAE5-3727682D7764}	LineString	werkweg	eenheid/m	158	1	Aanbrengen werkwegen en Lier Opstel Plaats	1.6	Leveren houtsnippers	2027	SV75560DSJ	Stage-V, >= 2019 , 75-560 kW, diesel, SCR: ja	4,004608295	43,94114058	2,636468435
{2003A806-5AFC-4568-AAE5-3727682D7764}	LineString	werkweg	eenheid/m	158	1	Aanbrengen werkwegen en Lier Opstel Plaats	1.7	Aanbrengen houtsnippers	2027	SV75560DSJ	Stage-V, >= 2019 , 75-560 kW, diesel, SCR: ja	5,266666667	58,88928868	3,533357321
{2003A806-5AFC-4568-AAE5-3727682D7764}	LineString	werkweg	eenheid/m	158	1	Aanbrengen werkwegen en Lier Opstel Plaats	1.8	Aanbrengen houtsnippers	2027	SV75560DSJ	Stage-V, >= 2019 , 75-560 kW, diesel, SCR: ja	5,266666667	70,43961522	4,226376913
{2003A806-5AFC-4568-AAE5-3727682D7764}	LineString	werkweg	eenheid/m	158	1	Aanbrengen werkwegen en Lier Opstel Plaats	1.9	Leverantie rijplaten (afmeting 6x1,80 en 25 stuk op auto)	2027	ZUT	Zware utiliteitsvoertuigen (meer dan 6L cilinderinhoud) op diesel	2,184331797	64,80084668	0
{2003A806-5AFC-4568-AAE5-3727682D7764}	LineString	werkweg	eenheid/m	158	1	Aanbrengen werkwegen en Lier Opstel Plaats	1.10	Uitrijden rijplaten	2027	SV75560DSJ	Stage-V, >= 2019 , 75-560 kW, diesel, SCR: ja	5,266666667	70,43961522	4,226376913
{2003A806-5AFC-4568-AAE5-3727682D7764}	LineString	werkweg	eenheid/m	158	1	Aanbrengen werkwegen en Lier Opstel Plaats	1.11	Assistentie werkzaamheden	2027	SV75560DSJ	Stage-V, >= 2019 , 75-560 kW, diesel, SCR: ja	5,824884793	65,13101053	3,907860632
{2003A806-5AFC-4568-AAE5-3727682D7764}	LineString	werkweg	eenheid/m	158	1	Aanbrengen werkwegen en Lier Opstel Plaats	1.12	Vervoersbewegingen personeel	2027	B4T	alle werktuigen op benzine, 4takt	1,092165899	11,52771336	0
{2003A806-5AFC-4568-AAE5-3727682D7764}	LineString	werkweg	eenheid/m	158	1	Aanbrengen werkwegen en Lier Opstel Plaats	1.13	Stroomvoorziening op locatie	2027	B4T	alle werktuigen op benzine, 4takt	1,284387097	2,565600768	0
{2003A806-5AFC-4568-AAE5-3727682D7764}	LineString	werkweg	eenheid/m	158	11	Opruimen werkweg, gemiddelde lengte	11.1	Opnemen rijplaten	2028	SV75560DSJ	Stage-V, >= 2019 , 75-560 kW, diesel, SCR: ja	5,266666667	70,43961522	4,226376913
{2003A806-5AFC-4568-AAE5-3727682D7764}	LineString	werkweg	eenheid/m	158	11	Opruimen werkweg, gemiddelde lengte	11.2	Transport rijplaten	2028	ZUT	Zware utiliteitsvoertuigen (meer dan 6L cilinderinhoud) op diesel	1,092165899	32,40042334	0
{2003A806-5AFC-4568-AAE5-3727682D7764}	LineString	werkweg	eenheid/m	158	11	Opruimen werkweg, gemiddelde lengte	11.3	Opnemen houtsnippers	2028	SV75560DSJ	Stage-V, >= 2019 , 75-560 kW, diesel, SCR: ja	5,266666667	58,88928868	3,533357321
{2003A806-5AFC-4568-AAE5-3727682D7764}	LineString	werkweg	eenheid/m	158	11	Opruimen werkweg, gemiddelde lengte	11.4	Opnemen houtsnippers	2028	SV75560DSJ	Stage-V, >= 2019 , 75-560 kW, diesel, SCR: ja	5,266666667	70,43961522	4,226376913
{2003A806-5AFC-4568-AAE5-3727682D7764}	LineString	werkweg	eenheid/m	158	11	Opruimen werkweg, gemiddelde lengte	11.5	Afvoer houtsnippers	2028	SV75560DSJ	Stage-V, >= 2019 , 75-560 kW, diesel, SCR: ja	6,006912442	65,91171087	3,954702652
{2003A806-5AFC-4568-AAE5-3727682D7764}	LineString	werkweg	eenheid/m	158	11	Opruimen werkweg, gemiddelde lengte	11.6	Leverantie grond (t.g.v. zetting)	2028	ZUT	Zware utiliteitsvoertuigen (meer dan 6L cilinderinhoud) op diesel	1,58	46,87261243	0
{2003A806-5AFC-4568-AAE5-3727682D7764}	LineString	werkweg	eenheid/m	158	11	Opruimen werkweg, gemiddelde lengte	11.7	Terugbrengen leeflaag in oude staat + verwerken zetting	2028	SV75560DSJ	Stage-V, >= 2019 , 75-560 kW, diesel, SCR: ja	2,633333333	29,44464434	1,766678661
{2003A806-5AFC-4568-AAE5-3727682D7764}	LineString	werkweg	eenheid/m	158	11	Opruimen werkweg, gemiddelde lengte	11.8	Inzaaien terrein	2028	SV75560DSJ	Stage-V, >= 2019 , 75-560 kW, diesel, SCR: ja	2,633333333	28,89462881	1,733677728
{2003A806-5AFC-4568-AAE5-3727682D7764}	LineString	werkweg	eenheid/m	158	11	Opruimen werkweg, gemiddelde lengte	11.9	Vervoersbewegingen personeel	2028	B4T	alle werktuigen op benzine, 4takt	1,092165899	11,52771336	0
{2003A806-5AFC-4568-AAE5-3727682D7764}	LineString	werkweg	eenheid/m	158	11	Opruimen werkweg, gemiddelde lengte	11.10	Aan- en afvoer materieelstukken	2028	ZUT	Zware utiliteitsvoertuigen (meer dan 6L cilinderinhoud) op diesel	0,728110599	23,27314059	0
{2003A806-5AFC-4568-AAE5-3727682D7764}	LineString	werkweg	eenheid/m	158	11	Opruimen werkweg, gemiddelde lengte	11.11	Stroomvoorziening op locatie	2028	B4T	alle werktuigen op benzine, 4takt	1,284387097	2,565600768	0
{4E16660D-7012-4BAB-B41E-9C7A81080557}	LineString	werkweg	eenheid/m	666	1	Aanbrengen werkwegen en Lier Opstel Plaats	1.1	Aan- en afvoer materieelstukken	2027	ZUT	Zware utiliteitsvoertuigen (meer dan 6L cilinderinhoud) op diesel	3,069124424	98,10070653	0
{4E16660D-7012-4BAB-B41E-9C7A81080557}	LineString	werkweg	eenheid/m	666	1	Aanbrengen werkwegen en Lier Opstel Plaats	1.2	Aan- en afvoer materiaal	2027	ZUT	Zware utiliteitsvoertuigen (meer dan 6L cilinderinhoud) op diesel	3,069124424	91,0492909	0
{4E16660D-7012-4BAB-B41E-9C7A81080557}	LineString	werkweg	eenheid/m	666	1	Aanbrengen werkwegen en Lier Opstel Plaats	1.3	Maaien terrein	2027	SV75560DSJ	Stage-V, >= 2019 , 75-560 kW, diesel, SCR: ja	6,66	73,07780804	4,384668483
{4E16660D-7012-4BAB-B41E-9C7A81080557}	LineString	werkweg	eenheid/m	666	1	Aanbrengen werkwegen en Lier Opstel Plaats	1.4	Aanbrengen gronddoek	2027	SV75560DSJ	Stage-V, >= 2019 , 75-560 kW, diesel, SCR: ja	6,66	74,46885999	4,4681316
{4E16660D-7012-4BAB-B41E-9C7A81080557}	LineString	werkweg	eenheid/m	666	1	Aanbrengen werkwegen en Lier Opstel Plaats	1.5	Aanbrengen gronddoek	2027	SV75560DSJ	Stage-V, >= 2019 , 75-560 kW, diesel, SCR: ja	6,66	89,07490582	5,344494349
{4E16660D-7012-4BAB-B41E-9C7A81080557}	LineString	werkweg	eenheid/m	666	1	Aanbrengen werkwegen en Lier Opstel Plaats	1.6	Leveren houtsnippers	2027	SV75560DSJ	Stage-V, >= 2019 , 75-560 kW, diesel, SCR: ja	16,88018433	185,2202508	11,11321505
{4E16660D-7012-4BAB-B41E-9C7A81080557}	LineString	werkweg	eenheid/m	666	1	Aanbrengen werkwegen en Lier Opstel Plaats	1.7	Aanbrengen houtsnippers	2027	SV75560DSJ	Stage-V, >= 2019 , 75-560 kW, diesel, SCR: ja	22,2	248,2295333	14,893772
{4E16660D-7012-4BAB-B41E-9C7A81080557}	LineString	werkweg	eenheid/m	666	1	Aanbrengen werkwegen en Lier Opstel Plaats	1.8	Aanbrengen houtsnippers	2027	SV75560DSJ	Stage-V, >= 2019 , 75-560 kW, diesel, SCR: ja	22,2	296,9163527	17,81498116
{4E16660D-7012-4BAB-B41E-9C7A81080557}	LineString	werkweg	eenheid/m	666	1	Aanbrengen werkwegen en Lier Opstel Plaats	1.9	Leverantie rijplaten (afmeting 6x1,80 en 25 stuk op auto)	2027	ZUT	Zware utiliteitsvoertuigen (meer dan 6L cilinderinhoud) op diesel	9,207373272	273,1478727	0
{4E16660D-7012-4BAB-B41E-9C7A81080557}	LineString	werkweg	eenheid/m	666	1	Aanbrengen werkwegen en Lier Opstel Plaats	1.10	Uitrijden rijplaten	2027	SV75560DSJ	Stage-V, >= 2019 , 75-560 kW, diesel, SCR: ja	22,2	296,9163527	17,81498116
{4E16660D-7012-4BAB-B41E-9C7A81080557}	LineString	werkweg	eenheid/m	666	1	Aanbrengen werkwegen en Lier Opstel Plaats	1.11	Assistentie werkzaamheden	2027	SV75560DSJ	Stage-V, >= 2019 , 75-560 kW, diesel, SCR: ja	24,55299539	274,539576	16,47237456
{4E16660D-7012-4BAB-B41E-9C7A81080557}	LineString	werkweg	eenheid/m	666	1	Aanbrengen werkwegen en Lier Opstel Plaats	1.12	Vervoersbewegingen personeel	2027	B4T	alle werktuigen op benzine, 4takt	4,603686636	48,59150061	0
{4E16660D-7012-4BAB-B41E-9C7A81080557}	LineString	werkweg	eenheid/m	666	1	Aanbrengen werkwegen en Lier Opstel Plaats	1.13	Stroomvoorziening op locatie	2027	B4T	alle werktuigen op benzine, 4takt	5,413935484	10,81449438	0
{4E16660D-7012-4BAB-B41E-9C7A81080557}	LineString	werkweg	eenheid/m	666	11	Opruimen werkweg, gemiddelde lengte	11.1	Opnemen rijplaten	2028	SV75560DSJ	Stage-V, >= 2019 , 75-560 kW, diesel, SCR: ja	22,2	296,9163527	17,81498116
{4E16660D-7012-4BAB-B41E-9C7A81080557}	LineString	werkweg	eenheid/m	666	11	Opruimen werkweg, gemiddelde lengte	11.2	Transport rijplaten	2028	ZUT	Zware utiliteitsvoertuigen (meer dan 6L cilinderinhoud) op diesel	4,603686636	136,5739364	0
{4E16660D-7012-4BAB-B41E-9C7A81080557}	LineString	werkweg	eenheid/m	666	11	Opruimen werkweg, gemiddelde lengte	11.3	Opnemen houtsnippers	2028	SV75560DSJ	Stage-V, >= 2019 , 75-560 kW, diesel, SCR: ja	22,2	248,2295333	14,893772
{4E16660D-7012-4BAB-B41E-9C7A81080557}	LineString	werkweg	eenheid/m	666	11	Opruimen werkweg, gemiddelde lengte	11.4	Opnemen houtsnippers	2028	SV75560DSJ	Stage-V, >= 2019 , 75-560 kW, diesel, SCR: ja	22,2	296,9163527	17,81498116
{4E16660D-7012-4BAB-B41E-9C7A81080557}	LineString	werkweg	eenheid/m	666	11	Opruimen werkweg, gemiddelde lengte	11.5	Afvoer houtsnippers	2028	SV75560DSJ	Stage-V, >= 2019 , 75-560 kW, diesel, SCR: ja	25,3202765	277,8303762	16,66982257
{4E16660D-7012-4BAB-B41E-9C7A81080557}	LineString	werkweg	eenheid/m	666	11	Opruimen werkweg, gemiddelde lengte	11.6	Leverantie grond (t.g.v. zetting)	2028	ZUT	Zware utiliteitsvoertuigen (meer dan 6L cilinderinhoud) op diesel	6,66	197,5769613	0
{4E16660D-7012-4BAB-B41E-9C7A81080557}	LineString	werkweg	eenheid/m	666	11	Opruimen werkweg, gemiddelde lengte	11.7	Terugbrengen leeflaag in oude staat + verwerken zetting	2028	SV75560DSJ	Stage-V, >= 2019 , 75-560 kW, diesel, SCR: ja	11,1	124,1147667	7,446885999
{4E16660D-7012-4BAB-B41E-9C7A81080557}	LineString	werkweg	eenheid/m	666	11	Opruimen werkweg, gemiddelde lengte	11.8	Inzaaien terrein	2028	SV75560DSJ	Stage-V, >= 2019 , 75-560 kW, diesel, SCR: ja	11,1	121,7963467	7,307780804
{4E16660D-7012-4BAB-B41E-9C7A81080557}	LineString	werkweg	eenheid/m	666	11	Opruimen werkweg, gemiddelde lengte	11.9	Vervoersbewegingen personeel	2028	B4T	alle werktuigen op benzine, 4takt	4,603686636	48,59150061	0
{4E16660D-7012-4BAB-B41E-9C7A81080557}	LineString	werkweg	eenheid/m	666	11	Opruimen werkweg, gemiddelde lengte	11.10	Aan- en afvoer materieelstukken	2028	ZUT	Zware utiliteitsvoertuigen (meer dan 6L cilinderinhoud) op diesel	3,069124424	98,10070653	0
{4E16660D-7012-4BAB-B41E-9C7A81080557}	LineString	werkweg	eenheid/m	666	11	Opruimen werkweg, gemiddelde lengte	11.11	Stroomvoorziening op locatie	2028	B4T	alle werktuigen op benzine, 4takt	5,413935484	10,81449438	0
{4BA28FB2-3D71-455D-AD3E-A2F31C170C48}	LineString	werkweg	eenheid/m	359	1	Aanbrengen werkwegen en Lier Opstel Plaats	1.1	Aan- en afvoer materieelstukken	2027	ZUT	Zware utiliteitsvoertuigen (meer dan 6L cilinderinhoud) op diesel	1,65437788	52,88011058	0
{4BA28FB2-3D71-455D-AD3E-A2F31C170C48}	LineString	werkweg	eenheid/m	359	1	Aanbrengen werkwegen en Lier Opstel Plaats	1.2	Aan- en afvoer materiaal	2027	ZUT	Zware utiliteitsvoertuigen (meer dan 6L cilinderinhoud) op diesel	1,65437788	49,07912227	0
{4BA28FB2-3D71-455D-AD3E-A2F31C170C48}	LineString	werkweg	eenheid/m	359	1	Aanbrengen werkwegen en Lier Opstel Plaats	1.3	Maaien terrein	2027	SV75560DSJ	Stage-V, >= 2019 , 75-560 kW, diesel, SCR: ja	3,59	39,39179142	2,363507485
{4BA28FB2-3D71-455D-AD3E-A2F31C170C48}	LineString	werkweg	eenheid/m	359	1	Aanbrengen werkwegen en Lier Opstel Plaats	1.4	Aanbrengen gronddoek	2027	SV75560DSJ	Stage-V, >= 2019 , 75-560 kW, diesel, SCR: ja	3,59	40,14162273	2,408497364
{4BA28FB2-3D71-455D-AD3E-A2F31C170C48}	LineString	werkweg	eenheid/m	359	1	Aanbrengen werkwegen en Lier Opstel Plaats	1.5	Aanbrengen gronddoek	2027	SV75560DSJ	Stage-V, >= 2019 , 75-560 kW, diesel, SCR: ja	3,59	48,01485164	2,880891098
{4BA28FB2-3D71-455D-AD3E-A2F31C170C48}	LineString	werkweg	eenheid/m	359	1	Aanbrengen werkwegen en Lier Opstel Plaats	1.6	Leveren houtsnippers	2027	SV75560DSJ	Stage-V, >= 2019 , 75-560 kW, diesel, SCR: ja	9,099078341	99,840946	5,99045676
{4BA28FB2-3D71-455D-AD3E-A2F31C170C48}	LineString	werkweg	eenheid/m	359	1	Aanbrengen werkwegen en Lier Opstel Plaats	1.7	Aanbrengen houtsnippers	2027	SV75560DSJ	Stage-V, >= 2019 , 75-560 kW, diesel, SCR: ja	11,96666667	133,8054091	8,028324546
{4BA28FB2-3D71-455D-AD3E-A2F31C170C48}	LineString	werkweg	eenheid/m	359	1	Aanbrengen werkwegen en Lier Opstel Plaats	1.8	Aanbrengen houtsnippers	2027	SV75560DSJ	Stage-V, >= 2019 , 75-560 kW, diesel, SCR: ja	11,96666667	160,0495055	9,602970328
{4BA28FB2-3D71-455D-AD3E-A2F31C170C48}	LineString	werkweg	eenheid/m	359	1	Aanbrengen werkwegen en Lier Opstel Plaats	1.9	Leverantie rijplaten (afmeting 6x1,80 en 25 stuk op auto)	2027	ZUT	Zware utiliteitsvoertuigen (meer dan 6L cilinderinhoud) op diesel	4,963133641	147,2373668	0
{4BA28FB2-3D71-455D-AD3E-A2F31C170C48}	LineString	werkweg	eenheid/m	359	1	Aanbrengen werkwegen en Lier Opstel Plaats	1.10	Uitrijden rijplaten	2027	SV75560DSJ	Stage-V, >= 2019 , 75-560 kW, diesel, SCR: ja	11,96666667	160,0495055	9,602970328
{4BA28FB2-3D71-455D-AD3E-A2F31C170C48}	LineString	werkweg	eenheid/m	359	1	Aanbrengen werkwegen en Lier Opstel Plaats	1.11	Assistentie werkzaamheden	2027	SV75560DSJ	Stage-V, >= 2019 , 75-560 kW, diesel, SCR: ja	13,23502304	147,9875492	8,879252954
{4BA28FB2-3D71-455D-AD3E-A2F31C170C48}	LineString	werkweg	eenheid/m	359	1	Aanbrengen werkwegen en Lier Opstel Plaats	1.12	Vervoersbewegingen personeel	2027	B4T	alle werktuigen op benzine, 4takt	2,48156682	26,19271579	0
{4BA28FB2-3D71-455D-AD3E-A2F31C170C48}	LineString	werkweg	eenheid/m	359	1	Aanbrengen werkwegen en Lier Opstel Plaats	1.13	Stroomvoorziening op locatie	2027	B4T	alle werktuigen op benzine, 4takt	2,918322581	5,829434656	0
{4BA28FB2-3D71-455D-AD3E-A2F31C170C48}	LineString	werkweg	eenheid/m	359	11	Opruimen werkweg, gemiddelde lengte	11.1	Opnemen rijplaten	2028	SV75560DSJ	Stage-V, >= 2019 , 75-560 kW, diesel, SCR: ja	11,96666667	160,0495055	9,602970328
{4BA28FB2-3D71-455D-AD3E-A2F31C170C48}	LineString	werkweg	eenheid/m	359	11	Opruimen werkweg, gemiddelde lengte	11.2	Transport rijplaten	2028	ZUT	Zware utiliteitsvoertuigen (meer dan 6L cilinderinhoud) op diesel	2,48156682	73,61868341	0
{4BA28FB2-3D71-455D-AD3E-A2F31C170C48}	LineString	werkweg	eenheid/m	359	11	Opruimen werkweg, gemiddelde lengte	11.3	Opnemen houtsnippers	2028	SV75560DSJ	Stage-V, >= 2019 , 75-560 kW, diesel, SCR: ja	11,96666667	133,8054091	8,028324546
{4BA28FB2-3D71-455D-AD3E-A2F31C170C48}	LineString	werkweg	eenheid/m	359	11	Opruimen werkweg, gemiddelde lengte	11.4	Opnemen houtsnippers	2028	SV75560DSJ	Stage-V, >= 2019 , 75-560 kW, diesel, SCR: ja	11,96666667	160,0495055	9,602970328
{4BA28FB2-3D71-455D-AD3E-A2F31C170C48}	LineString	werkweg	eenheid/m	359	11	Opruimen werkweg, gemiddelde lengte	11.5	Afvoer houtsnippers	2028	SV75560DSJ	Stage-V, >= 2019 , 75-560 kW, diesel, SCR: ja	13,64861751	149,761419	8,98568514
{4BA28FB2-3D71-455D-AD3E-A2F31C170C48}	LineString	werkweg	eenheid/m	359	11	Opruimen werkweg, gemiddelde lengte	11.6	Leverantie grond (t.g.v. zetting)	2028	ZUT	Zware utiliteitsvoertuigen (meer dan 6L cilinderinhoud) op diesel	3,59	106,5016953	0
{4BA28FB2-3D71-455D-AD3E-A2F31C170C48}	LineString	werkweg	eenheid/m	359	11	Opruimen werkweg, gemiddelde lengte	11.7	Terugbrengen leeflaag in oude staat + verwerken zetting	2028	SV75560DSJ	Stage-V, >= 2019 , 75-560 kW, diesel, SCR: ja	5,983333333	66,90270455	4,014162273
{4BA28FB2-3D71-455D-AD3E-A2F31C170C48}	LineString	werkweg	eenheid/m	359	11	Opruimen werkweg, gemiddelde lengte	11.8	Inzaaien terrein	2028	SV75560DSJ	Stage-V, >= 2019 , 75-560 kW, diesel, SCR: ja	5,983333333	65,65298571	3,939179142
{4BA28FB2-3D71-455D-AD3E-A2F31C170C48}	LineString	werkweg	eenheid/m	359	11	Opruimen werkweg, gemiddelde lengte	11.9	Vervoersbewegingen personeel	2028	B4T	alle werktuigen op benzine, 4takt	2,48156682	26,19271579	0
{4BA28FB2-3D71-455D-AD3E-A2F31C170C48}	LineString	werkweg	eenheid/m	359	11	Opruimen werkweg, gemiddelde lengte	11.10	Aan- en afvoer materieelstukken	2028	ZUT	Zware utiliteitsvoertuigen (meer dan 6L cilinderinhoud) op diesel	1,65437788	52,88011058	0
{4BA28FB2-3D71-455D-AD3E-A2F31C170C48}	LineString	werkweg	eenheid/m	359	11	Opruimen werkweg, gemiddelde lengte	11.11	Stroomvoorziening op locatie	2028	B4T	alle werktuigen op benzine, 4takt	2,918322581	5,829434656	0
{D139F5A7-E6DF-4F52-B7C4-B6DA83185235}	LineString	werkweg	eenheid/m	115	1	Aanbrengen werkwegen en Lier Opstel Plaats	1.1	Aan- en afvoer materieelstukken	2027	ZUT	Zware utiliteitsvoertuigen (meer dan 6L cilinderinhoud) op diesel	0,529953917	16,93931119	0
{D139F5A7-E6DF-4F52-B7C4-B6DA83185235}	LineString	werkweg	eenheid/m	115	1	Aanbrengen werkwegen en Lier Opstel Plaats	1.2	Aan- en afvoer materiaal	2027	ZUT	Zware utiliteitsvoertuigen (meer dan 6L cilinderinhoud) op diesel	0,529953917	15,72172441	0
{D139F5A7-E6DF-4F52-B7C4-B6DA83185235}	LineString	werkweg	eenheid/m	115	1	Aanbrengen werkwegen en Lier Opstel Plaats	1.3	Maaien terrein	2027	SV75560DSJ	Stage-V, >= 2019 , 75-560 kW, diesel, SCR: ja	1,15	12,61854043	0,757112426
{D139F5A7-E6DF-4F52-B7C4-B6DA83185235}	LineString	werkweg	eenheid/m	115	1	Aanbrengen werkwegen en Lier Opstel Plaats	1.4	Aanbrengen gronddoek	2027	SV75560DSJ	Stage-V, >= 2019 , 75-560 kW, diesel, SCR: ja	1,15	12,85873709	0,771524225
{D139F5A7-E6DF-4F52-B7C4-B6DA83185235}	LineString	werkweg	eenheid/m	115	1	Aanbrengen werkwegen en Lier Opstel Plaats	1.5	Aanbrengen gronddoek	2027	SV75560DSJ	Stage-V, >= 2019 , 75-560 kW, diesel, SCR: ja	1,15	15,38080206	0,922848123
{D139F5A7-E6DF-4F52-B7C4-B6DA83185235}	LineString	werkweg	eenheid/m	115	1	Aanbrengen werkwegen en Lier Opstel Plaats	1.6	Leveren houtsnippers	2027	SV75560DSJ	Stage-V, >= 2019 , 75-560 kW, diesel, SCR: ja	2,914746544	31,98247574	1,918948544
{D139F5A7-E6DF-4F52-B7C4-B6DA83185235}	LineString	werkweg	eenheid/m	115	1	Aanbrengen werkwegen en Lier Opstel Plaats	1.7	Aanbrengen houtsnippers	2027	SV75560DSJ	Stage-V, >= 2019 , 75-560 kW, diesel, SCR: ja	3,833333333	42,86245695	2,571747417
{D139F5A7-E6DF-4F52-B7C4-B6DA83185235}	LineString	werkweg	eenheid/m	115	1	Aanbrengen werkwegen en Lier Opstel Plaats	1.8	Aanbrengen houtsnippers	2027	SV75560DSJ	Stage-V, >= 2019 , 75-560 kW, diesel, SCR: ja	3,833333333	51,26934019	3,076160411
{D139F5A7-E6DF-4F52-B7C4-B6DA83185235}	LineString	werkweg	eenheid/m	115	1	Aanbrengen werkwegen en Lier Opstel Plaats	1.9	Leverantie rijplaten (afmeting 6x1,80 en 25 stuk op auto)	2027	ZUT	Zware utiliteitsvoertuigen (meer dan 6L cilinderinhoud) op diesel	1,589861751	47,16517322	0
{D139F5A7-E6DF-4F52-B7C4-B6DA83185235}	LineString	werkweg	eenheid/m	115	1	Aanbrengen werkwegen en Lier Opstel Plaats	1.10	Uitrijden rijplaten	2027	SV75560DSJ	Stage-V, >= 2019 , 75-560 kW, diesel, SCR: ja	3,833333333	51,26934019	3,076160411
{D139F5A7-E6DF-4F52-B7C4-B6DA83185235}	LineString	werkweg	eenheid/m	115	1	Aanbrengen werkwegen en Lier Opstel Plaats	1.11	Assistentie werkzaamheden	2027	SV75560DSJ	Stage-V, >= 2019 , 75-560 kW, diesel, SCR: ja	4,239631336	47,40548234	2,844328941
{D139F5A7-E6DF-4F52-B7C4-B6DA83185235}	LineString	werkweg	eenheid/m	115	1	Aanbrengen werkwegen en Lier Opstel Plaats	1.12	Vervoersbewegingen personeel	2027	B4T	alle werktuigen op benzine, 4takt	0,794930876	8,39042428	0
{D139F5A7-E6DF-4F52-B7C4-B6DA83185235}	LineString	werkweg	eenheid/m	115	1	Aanbrengen werkwegen en Lier Opstel Plaats	1.13	Stroomvoorziening op locatie	2027	B4T	alle werktuigen op benzine, 4takt	0,93483871	1,867367647	0
{D139F5A7-E6DF-4F52-B7C4-B6DA83185235}	LineString	werkweg	eenheid/m	115	11	Opruimen werkweg, gemiddelde lengte	11.1	Opnemen rijplaten	2028	SV75560DSJ	Stage-V, >= 2019 , 75-560 kW, diesel, SCR: ja	3,833333333	51,26934019	3,076160411
{D139F5A7-E6DF-4F52-B7C4-B6DA83185235}	LineString	werkweg	eenheid/m	115	11	Opruimen werkweg, gemiddelde lengte	11.2	Transport rijplaten	2028	ZUT	Zware utiliteitsvoertuigen (meer dan 6L cilinderinhoud) op diesel	0,794930876	23,58258661	0
{D139F5A7-E6DF-4F52-B7C4-B6DA83185235}	LineString	werkweg	eenheid/m	115	11	Opruimen werkweg, gemiddelde lengte	11.3	Opnemen houtsnippers	2028	SV75560DSJ	Stage-V, >= 2019 , 75-560 kW, diesel, SCR: ja	3,833333333	42,86245695	2,571747417
{D139F5A7-E6DF-4F52-B7C4-B6DA83185235}	LineString	werkweg	eenheid/m	115	11	Opruimen werkweg, gemiddelde lengte	11.4	Opnemen houtsnippers	2028	SV75560DSJ	Stage-V, >= 2019 , 75-560 kW, diesel, SCR: ja	3,833333333	51,26934019	3,076160411
{D139F5A7-E6DF-4F52-B7C4-B6DA83185235}	LineString	werkweg	eenheid/m	115	11	Opruimen werkweg, gemiddelde lengte	11.5	Afvoer houtsnippers	2028	SV75560DSJ	Stage-V, >= 2019 , 75-560 kW, diesel, SCR: ja	4,372119816	47,97371361	2,878422817
{D139F5A7-E6DF-4F52-B7C4-B6DA83185235}	LineString	werkweg	eenheid/m	115	11	Opruimen werkweg, gemiddelde lengte	11.6	Leverantie grond (t.g.v. zetting)	2028	ZUT	Zware utiliteitsvoertuigen (meer dan 6L cilinderinhoud) op diesel	1,15	34,11614196	0
{D139F5A7-E6DF-4F52-B7C4-B6DA83185235}	LineString	werkweg	eenheid/m	115	11	Opruimen werkweg, gemiddelde lengte	11.7	Terugbrengen leeflaag in oude staat + verwerken zetting	2028	SV75560DSJ	Stage-V, >= 2019 , 75-560 kW, diesel, SCR: ja	1,916666667	21,43122848	1,285873709
{D139F5A7-E6DF-4F52-B7C4-B6DA83185235}	LineString	werkweg	eenheid/m	115	11	Opruimen werkweg, gemiddelde lengte	11.8	Inzaaien terrein	2028	SV75560DSJ	Stage-V, >= 2019 , 75-560 kW, diesel, SCR: ja	1,916666667	21,03090071	1,261854043
{D139F5A7-E6DF-4F52-B7C4-B6DA83185235}	LineString	werkweg	eenheid/m	115	11	Opruimen werkweg, gemiddelde lengte	11.9	Vervoersbewegingen personeel	2028	B4T	alle werktuigen op benzine, 4takt	0,794930876	8,39042428	0
{D139F5A7-E6DF-4F52-B7C4-B6DA83185235}	LineString	werkweg	eenheid/m	115	11	Opruimen werkweg, gemiddelde lengte	11.10	Aan- en afvoer materieelstukken	2028	ZUT	Zware utiliteitsvoertuigen (meer dan 6L cilinderinhoud) op diesel	0,529953917	16,93931119	0
{D139F5A7-E6DF-4F52-B7C4-B6DA83185235}	LineString	werkweg	eenheid/m	115	11	Opruimen werkweg, gemiddelde lengte	11.11	Stroomvoorziening op locatie	2028	B4T	alle werktuigen op benzine, 4takt	0,93483871	1,867367647	0
{1CB52C3F-B63A-4B72-8CAE-8C0D8DB67FCA}	LineString	werkweg	eenheid/m	27	1	Aanbrengen werkwegen en Lier Opstel Plaats	1.1	Aan- en afvoer materieelstukken	2027	ZUT	Zware utiliteitsvoertuigen (meer dan 6L cilinderinhoud) op diesel	0,124423963	3,97705567	0
{1CB52C3F-B63A-4B72-8CAE-8C0D8DB67FCA}	LineString	werkweg	eenheid/m	27	1	Aanbrengen werkwegen en Lier Opstel Plaats	1.2	Aan- en afvoer materiaal	2027	ZUT	Zware utiliteitsvoertuigen (meer dan 6L cilinderinhoud) op diesel	0,124423963	3,691187469	0
{1CB52C3F-B63A-4B72-8CAE-8C0D8DB67FCA}	LineString	werkweg	eenheid/m	27	1	Aanbrengen werkwegen en Lier Opstel Plaats	1.3	Maaien terrein	2027	SV75560DSJ	Stage-V, >= 2019 , 75-560 kW, diesel, SCR: ja	0,27	2,96261384	0,17775683
{1CB52C3F-B63A-4B72-8CAE-8C0D8DB67FCA}	LineString	werkweg	eenheid/m	27	1	Aanbrengen werkwegen en Lier Opstel Plaats	1.4	Aanbrengen gronddoek	2027	SV75560DSJ	Stage-V, >= 2019 , 75-560 kW, diesel, SCR: ja	0,27	3,019007838	0,18114047
{1CB52C3F-B63A-4B72-8CAE-8C0D8DB67FCA}	LineString	werkweg	eenheid/m	27	1	Aanbrengen werkwegen en Lier Opstel Plaats	1.5	Aanbrengen gronddoek	2027	SV75560DSJ	Stage-V, >= 2019 , 75-560 kW, diesel, SCR: ja	0,27	3,611144831	0,21666869
{1CB52C3F-B63A-4B72-8CAE-8C0D8DB67FCA}	LineString	werkweg	eenheid/m	27	1	Aanbrengen werkwegen en Lier Opstel Plaats	1.6	Leveren houtsnippers	2027	SV75560DSJ	Stage-V, >= 2019 , 75-560 kW, diesel, SCR: ja	0,684331797	7,508929087	0,450535745
{1CB52C3F-B63A-4B72-8CAE-8C0D8DB67FCA}	LineString	werkweg	eenheid/m	27	1	Aanbrengen werkwegen en Lier Opstel Plaats	1.7	Aanbrengen houtsnippers	2027	SV75560DSJ	Stage-V, >= 2019 , 75-560 kW, diesel, SCR: ja	0,9	10,06335946	0,603801568
{1CB52C3F-B63A-4B72-8CAE-8C0D8DB67FCA}	LineString	werkweg	eenheid/m	27	1	Aanbrengen werkwegen en Lier Opstel Plaats	1.8	Aanbrengen houtsnippers	2027	SV75560DSJ	Stage-V, >= 2019 , 75-560 kW, diesel, SCR: ja	0,9	12,03714944	0,722228966
{1CB52C3F-B63A-4B72-8CAE-8C0D8DB67FCA}	LineString	werkweg	eenheid/m	27	1	Aanbrengen werkwegen en Lier Opstel Plaats	1.9	Leverantie rijplaten (afmeting 6x1,80 en 25 stuk op auto)	2027	ZUT	Zware utiliteitsvoertuigen (meer dan 6L cilinderinhoud) op diesel	0,373271889	11,07356241	0
{1CB52C3F-B63A-4B72-8CAE-8C0D8DB67FCA}	LineString	werkweg	eenheid/m	27	1	Aanbrengen werkwegen en Lier Opstel Plaats	1.10	Uitrijden rijplaten	2027	SV75560DSJ	Stage-V, >= 2019 , 75-560 kW, diesel, SCR: ja	0,9	12,03714944	0,722228966
{1CB52C3F-B63A-4B72-8CAE-8C0D8DB67FCA}	LineString	werkweg	eenheid/m	27	1	Aanbrengen werkwegen en Lier Opstel Plaats	1.11	Assistentie werkzaamheden	2027	SV75560DSJ	Stage-V, >= 2019 , 75-560 kW, diesel, SCR: ja	0,995391705	11,12998281	0,667798969
{1CB52C3F-B63A-4B72-8CAE-8C0D8DB67FCA}	LineString	werkweg	eenheid/m	27	1	Aanbrengen werkwegen en Lier Opstel Plaats	1.12	Vervoersbewegingen personeel	2027	B4T	alle werktuigen op benzine, 4takt	0,186635945	1,9699257	0
{1CB52C3F-B63A-4B72-8CAE-8C0D8DB67FCA}	LineString	werkweg	eenheid/m	27	1	Aanbrengen werkwegen en Lier Opstel Plaats	1.13	Stroomvoorziening op locatie	2027	B4T	alle werktuigen op benzine, 4takt	0,219483871	0,438425448	0
{1CB52C3F-B63A-4B72-8CAE-8C0D8DB67FCA}	LineString	werkweg	eenheid/m	27	11	Opruimen werkweg, gemiddelde lengte	11.1	Opnemen rijplaten	2028	SV75560DSJ	Stage-V, >= 2019 , 75-560 kW, diesel, SCR: ja	0,9	12,03714944	0,722228966
{1CB52C3F-B63A-4B72-8CAE-8C0D8DB67FCA}	LineString	werkweg	eenheid/m	27	11	Opruimen werkweg, gemiddelde lengte	11.2	Transport rijplaten	2028	ZUT	Zware utiliteitsvoertuigen (meer dan 6L cilinderinhoud) op diesel	0,186635945	5,536781204	0
{1CB52C3F-B63A-4B72-8CAE-8C0D8DB67FCA}	LineString	werkweg	eenheid/m	27	11	Opruimen werkweg, gemiddelde lengte	11.3	Opnemen houtsnippers	2028	SV75560DSJ	Stage-V, >= 2019 , 75-560 kW, diesel, SCR: ja	0,9	10,06335946	0,603801568
{1CB52C3F-B63A-4B72-8CAE-8C0D8DB67FCA}	LineString	werkweg	eenheid/m	27	11	Opruimen werkweg, gemiddelde lengte	11.4	Opnemen houtsnippers	2028	SV75560DSJ	Stage-V, >= 2019 , 75-560 kW, diesel, SCR: ja	0,9	12,03714944	0,722228966
{1CB52C3F-B63A-4B72-8CAE-8C0D8DB67FCA}	LineString	werkweg	eenheid/m	27	11	Opruimen werkweg, gemiddelde lengte	11.5	Afvoer houtsnippers	2028	SV75560DSJ	Stage-V, >= 2019 , 75-560 kW, diesel, SCR: ja	1,026497696	11,26339363	0,675803618
{1CB52C3F-B63A-4B72-8CAE-8C0D8DB67FCA}	LineString	werkweg	eenheid/m	27	11	Opruimen werkweg, gemiddelde lengte	11.6	Leverantie grond (t.g.v. zetting)	2028	ZUT	Zware utiliteitsvoertuigen (meer dan 6L cilinderinhoud) op diesel	0,27	8,009876808	0
{1CB52C3F-B63A-4B72-8CAE-8C0D8DB67FCA}	LineString	werkweg	eenheid/m	27	11	Opruimen werkweg, gemiddelde lengte	11.7	Terugbrengen leeflaag in oude staat + verwerken zetting	2028	SV75560DSJ	Stage-V, >= 2019 , 75-560 kW, diesel, SCR: ja	0,45	5,031679729	0,301900784
{1CB52C3F-B63A-4B72-8CAE-8C0D8DB67FCA}	LineString	werkweg	eenheid/m	27	11	Opruimen werkweg, gemiddelde lengte	11.8	Inzaaien terrein	2028	SV75560DSJ	Stage-V, >= 2019 , 75-560 kW, diesel, SCR: ja	0,45	4,937689733	0,296261384
{1CB52C3F-B63A-4B72-8CAE-8C0D8DB67FCA}	LineString	werkweg	eenheid/m	27	11	Opruimen werkweg, gemiddelde lengte	11.9	Vervoersbewegingen personeel	2028	B4T	alle werktuigen op benzine, 4takt	0,186635945	1,9699257	0
{1CB52C3F-B63A-4B72-8CAE-8C0D8DB67FCA}	LineString	werkweg	eenheid/m	27	11	Opruimen werkweg, gemiddelde lengte	11.10	Aan- en afvoer materieelstukken	2028	ZUT	Zware utiliteitsvoertuigen (meer dan 6L cilinderinhoud) op diesel	0,124423963	3,97705567	0
{1CB52C3F-B63A-4B72-8CAE-8C0D8DB67FCA}	LineString	werkweg	eenheid/m	27	11	Opruimen werkweg, gemiddelde lengte	11.11	Stroomvoorziening op locatie	2028	B4T	alle werktuigen op benzine, 4takt	0,219483871	0,438425448	0
{167B30B6-B7CF-478B-8FDB-565D1D27E5B1}	LineString	werkweg	eenheid/m	441	1	Aanbrengen werkwegen en Lier Opstel Plaats	1.1	Aan- en afvoer materieelstukken	2027	ZUT	Zware utiliteitsvoertuigen (meer dan 6L cilinderinhoud) op diesel	2,032258065	64,95857595	0
{167B30B6-B7CF-478B-8FDB-565D1D27E5B1}	LineString	werkweg	eenheid/m	441	1	Aanbrengen werkwegen en Lier Opstel Plaats	1.2	Aan- en afvoer materiaal	2027	ZUT	Zware utiliteitsvoertuigen (meer dan 6L cilinderinhoud) op diesel	2,032258065	60,28939533	0
{167B30B6-B7CF-478B-8FDB-565D1D27E5B1}	LineString	werkweg	eenheid/m	441	1	Aanbrengen werkwegen en Lier Opstel Plaats	1.3	Maaien terrein	2027	SV75560DSJ	Stage-V, >= 2019 , 75-560 kW, diesel, SCR: ja	4,41	48,38935938	2,903361563
{167B30B6-B7CF-478B-8FDB-565D1D27E5B1}	LineString	werkweg	eenheid/m	441	1	Aanbrengen werkwegen en Lier Opstel Plaats	1.4	Aanbrengen gronddoek	2027	SV75560DSJ	Stage-V, >= 2019 , 75-560 kW, diesel, SCR: ja	4,41	49,31046135	2,958627681
{167B30B6-B7CF-478B-8FDB-565D1D27E5B1}	LineString	werkweg	eenheid/m	441	1	Aanbrengen werkwegen en Lier Opstel Plaats	1.5	Aanbrengen gronddoek	2027	SV75560DSJ	Stage-V, >= 2019 , 75-560 kW, diesel, SCR: ja	4,41	58,98203224	3,538921934
{167B30B6-B7CF-478B-8FDB-565D1D27E5B1}	LineString	werkweg	eenheid/m	441	1	Aanbrengen werkwegen en Lier Opstel Plaats	1.6	Leveren houtsnippers	2027	SV75560DSJ	Stage-V, >= 2019 , 75-560 kW, diesel, SCR: ja	11,17741935	122,6458417	7,358750505
{167B30B6-B7CF-478B-8FDB-565D1D27E5B1}	LineString	werkweg	eenheid/m	441	1	Aanbrengen werkwegen en Lier Opstel Plaats	1.7	Aanbrengen houtsnippers	2027	SV75560DSJ	Stage-V, >= 2019 , 75-560 kW, diesel, SCR: ja	14,7	164,3682045	9,862092269
{167B30B6-B7CF-478B-8FDB-565D1D27E5B1}	LineString	werkweg	eenheid/m	441	1	Aanbrengen werkwegen en Lier Opstel Plaats	1.8	Aanbrengen houtsnippers	2027	SV75560DSJ	Stage-V, >= 2019 , 75-560 kW, diesel, SCR: ja	14,7	196,6067741	11,79640645
{167B30B6-B7CF-478B-8FDB-565D1D27E5B1}	LineString	werkweg	eenheid/m	441	1	Aanbrengen werkwegen en Lier Opstel Plaats	1.9	Leverantie rijplaten (afmeting 6x1,80 en 25 stuk op auto)	2027	ZUT	Zware utiliteitsvoertuigen (meer dan 6L cilinderinhoud) op diesel	6,096774194	180,868186	0
{167B30B6-B7CF-478B-8FDB-565D1D27E5B1}	LineString	werkweg	eenheid/m	441	1	Aanbrengen werkwegen en Lier Opstel Plaats	1.10	Uitrijden rijplaten	2027	SV75560DSJ	Stage-V, >= 2019 , 75-560 kW, diesel, SCR: ja	14,7	196,6067741	11,79640645
{167B30B6-B7CF-478B-8FDB-565D1D27E5B1}	LineString	werkweg	eenheid/m	441	1	Aanbrengen werkwegen en Lier Opstel Plaats	1.11	Assistentie werkzaamheden	2027	SV75560DSJ	Stage-V, >= 2019 , 75-560 kW, diesel, SCR: ja	16,25806452	181,7897193	10,90738316
{167B30B6-B7CF-478B-8FDB-565D1D27E5B1}	LineString	werkweg	eenheid/m	441	1	Aanbrengen werkwegen en Lier Opstel Plaats	1.12	Vervoersbewegingen personeel	2027	B4T	alle werktuigen op benzine, 4takt	3,048387097	32,17545311	0
{167B30B6-B7CF-478B-8FDB-565D1D27E5B1}	LineString	werkweg	eenheid/m	441	1	Aanbrengen werkwegen en Lier Opstel Plaats	1.13	Stroomvoorziening op locatie	2027	B4T	alle werktuigen op benzine, 4takt	3,584903226	7,160948978	0
{167B30B6-B7CF-478B-8FDB-565D1D27E5B1}	LineString	werkweg	eenheid/m	441	11	Opruimen werkweg, gemiddelde lengte	11.1	Opnemen rijplaten	2028	SV75560DSJ	Stage-V, >= 2019 , 75-560 kW, diesel, SCR: ja	14,7	196,6067741	11,79640645
{167B30B6-B7CF-478B-8FDB-565D1D27E5B1}	LineString	werkweg	eenheid/m	441	11	Opruimen werkweg, gemiddelde lengte	11.2	Transport rijplaten	2028	ZUT	Zware utiliteitsvoertuigen (meer dan 6L cilinderinhoud) op diesel	3,048387097	90,43409299	0
{167B30B6-B7CF-478B-8FDB-565D1D27E5B1}	LineString	werkweg	eenheid/m	441	11	Opruimen werkweg, gemiddelde lengte	11.3	Opnemen houtsnippers	2028	SV75560DSJ	Stage-V, >= 2019 , 75-560 kW, diesel, SCR: ja	14,7	164,3682045	9,862092269
{167B30B6-B7CF-478B-8FDB-565D1D27E5B1}	LineString	werkweg	eenheid/m	441	11	Opruimen werkweg, gemiddelde lengte	11.4	Opnemen houtsnippers	2028	SV75560DSJ	Stage-V, >= 2019 , 75-560 kW, diesel, SCR: ja	14,7	196,6067741	11,79640645
{167B30B6-B7CF-478B-8FDB-565D1D27E5B1}	LineString	werkweg	eenheid/m	441	11	Opruimen werkweg, gemiddelde lengte	11.5	Afvoer houtsnippers	2028	SV75560DSJ	Stage-V, >= 2019 , 75-560 kW, diesel, SCR: ja	16,76612903	183,9687626	11,03812576
{167B30B6-B7CF-478B-8FDB-565D1D27E5B1}	LineString	werkweg	eenheid/m	441	11	Opruimen werkweg, gemiddelde lengte	11.6	Leverantie grond (t.g.v. zetting)	2028	ZUT	Zware utiliteitsvoertuigen (meer dan 6L cilinderinhoud) op diesel	4,41	130,8279879	0
{167B30B6-B7CF-478B-8FDB-565D1D27E5B1}	LineString	werkweg	eenheid/m	441	11	Opruimen werkweg, gemiddelde lengte	11.7	Terugbrengen leeflaag in oude staat + verwerken zetting	2028	SV75560DSJ	Stage-V, >= 2019 , 75-560 kW, diesel, SCR: ja	7,35	82,18410224	4,931046135
{167B30B6-B7CF-478B-8FDB-565D1D27E5B1}	LineString	werkweg	eenheid/m	441	11	Opruimen werkweg, gemiddelde lengte	11.8	Inzaaien terrein	2028	SV75560DSJ	Stage-V, >= 2019 , 75-560 kW, diesel, SCR: ja	7,35	80,6489323	4,838935938
{167B30B6-B7CF-478B-8FDB-565D1D27E5B1}	LineString	werkweg	eenheid/m	441	11	Opruimen werkweg, gemiddelde lengte	11.9	Vervoersbewegingen personeel	2028	B4T	alle werktuigen op benzine, 4takt	3,048387097	32,17545311	0
{167B30B6-B7CF-478B-8FDB-565D1D27E5B1}	LineString	werkweg	eenheid/m	441	11	Opruimen werkweg, gemiddelde lengte	11.10	Aan- en afvoer materieelstukken	2028	ZUT	Zware utiliteitsvoertuigen (meer dan 6L cilinderinhoud) op diesel	2,032258065	64,95857595	0
{167B30B6-B7CF-478B-8FDB-565D1D27E5B1}	LineString	werkweg	eenheid/m	441	11	Opruimen werkweg, gemiddelde lengte	11.11	Stroomvoorziening op locatie	2028	B4T	alle werktuigen op benzine, 4takt	3,584903226	7,160948978	0
{2775F90E-A86A-4770-8A26-6E57E43BBB33}	LineString	werkweg	eenheid/m	451	1	Aanbrengen werkwegen en Lier Opstel Plaats	1.1	Aan- en afvoer materieelstukken	2027	ZUT	Zware utiliteitsvoertuigen (meer dan 6L cilinderinhoud) op diesel	2,078341014	66,43155953	0
{2775F90E-A86A-4770-8A26-6E57E43BBB33}	LineString	werkweg	eenheid/m	451	1	Aanbrengen werkwegen en Lier Opstel Plaats	1.2	Aan- en afvoer materiaal	2027	ZUT	Zware utiliteitsvoertuigen (meer dan 6L cilinderinhoud) op diesel	2,078341014	61,6565018	0
{2775F90E-A86A-4770-8A26-6E57E43BBB33}	LineString	werkweg	eenheid/m	451	1	Aanbrengen werkwegen en Lier Opstel Plaats	1.3	Maaien terrein	2027	SV75560DSJ	Stage-V, >= 2019 , 75-560 kW, diesel, SCR: ja	4,51	49,48662377	2,969197426
{2775F90E-A86A-4770-8A26-6E57E43BBB33}	LineString	werkweg	eenheid/m	451	1	Aanbrengen werkwegen en Lier Opstel Plaats	1.4	Aanbrengen gronddoek	2027	SV75560DSJ	Stage-V, >= 2019 , 75-560 kW, diesel, SCR: ja	4,51	50,4286124	3,025716744
{2775F90E-A86A-4770-8A26-6E57E43BBB33}	LineString	werkweg	eenheid/m	451	1	Aanbrengen werkwegen en Lier Opstel Plaats	1.5	Aanbrengen gronddoek	2027	SV75560DSJ	Stage-V, >= 2019 , 75-560 kW, diesel, SCR: ja	4,51	60,31949328	3,619169597

{2775F90E-A86A-4770-8A26-6E57E43BBB33}	LineString	werkweg	eenheid/m	451	1	Aanbrengen werkwegen en Lier Opstel Plaats	1.6	Leveren houtsnippers	2027	SV75560DSJ	Stage-V, >= 2019 , 75-560 kW, diesel, SCR: ja	11,43087558	125,4269266	7,525615596
{2775F90E-A86A-4770-8A26-6E57E43BBB33}	LineString	werkweg	eenheid/m	451	1	Aanbrengen werkwegen en Lier Opstel Plaats	1.7	Aanbrengen houtsnippers	2027	SV75560DSJ	Stage-V, >= 2019 , 75-560 kW, diesel, SCR: ja	15,03333333	168,0953747	10,08572248
{2775F90E-A86A-4770-8A26-6E57E43BBB33}	LineString	werkweg	eenheid/m	451	1	Aanbrengen werkwegen en Lier Opstel Plaats	1.8	Aanbrengen houtsnippers	2027	SV75560DSJ	Stage-V, >= 2019 , 75-560 kW, diesel, SCR: ja	15,03333333	201,0649776	12,06389866
{2775F90E-A86A-4770-8A26-6E57E43BBB33}	LineString	werkweg	eenheid/m	451	1	Aanbrengen werkwegen en Lier Opstel Plaats	1.9	Leverantie rijplaten (afmeting 6x1,80 en 25 stuk op auto)	2027	ZUT	Zware utiliteitsvoertuigen (meer dan 6L cilinderinhoud) op diesel	6,235023041	184,9695054	0
{2775F90E-A86A-4770-8A26-6E57E43BBB33}	LineString	werkweg	eenheid/m	451	1	Aanbrengen werkwegen en Lier Opstel Plaats	1.10	Uitrijden rijplaten	2027	SV75560DSJ	Stage-V, >= 2019 , 75-560 kW, diesel, SCR: ja	15,03333333	201,0649776	12,06389866
{2775F90E-A86A-4770-8A26-6E57E43BBB33}	LineString	werkweg	eenheid/m	451	1	Aanbrengen werkwegen en Lier Opstel Plaats	1.11	Assistentie werkzaamheden	2027	SV75560DSJ	Stage-V, >= 2019 , 75-560 kW, diesel, SCR: ja	16,62672811	185,9119351	11,15471611
{2775F90E-A86A-4770-8A26-6E57E43BBB33}	LineString	werkweg	eenheid/m	451	1	Aanbrengen werkwegen en Lier Opstel Plaats	1.12	Vervoersbewegingen personeel	2027	B4T	alle werktuigen op benzine, 4takt	3,117511521	32,90505522	0
{2775F90E-A86A-4770-8A26-6E57E43BBB33}	LineString	werkweg	eenheid/m	451	1	Aanbrengen werkwegen en Lier Opstel Plaats	1.13	Stroomvoorziening op locatie	2027	B4T	alle werktuigen op benzine, 4takt	3,666193548	7,323328774	0
{2775F90E-A86A-4770-8A26-6E57E43BBB33}	LineString	werkweg	eenheid/m	451	11	Opruimen werkweg, gemiddelde lengte	11.1	Opnemen rijplaten	2028	SV75560DSJ	Stage-V, >= 2019 , 75-560 kW, diesel, SCR: ja	15,03333333	201,0649776	12,06389866
{2775F90E-A86A-4770-8A26-6E57E43BBB33}	LineString	werkweg	eenheid/m	451	11	Opruimen werkweg, gemiddelde lengte	11.2	Transport rijplaten	2028	ZUT	Zware utiliteitsvoertuigen (meer dan 6L cilinderinhoud) op diesel	3,117511521	92,4847527	0
{2775F90E-A86A-4770-8A26-6E57E43BBB33}	LineString	werkweg	eenheid/m	451	11	Opruimen werkweg, gemiddelde lengte	11.3	Opnemen houtsnippers	2028	SV75560DSJ	Stage-V, >= 2019 , 75-560 kW, diesel, SCR: ja	15,03333333	168,0953747	10,08572248
{2775F90E-A86A-4770-8A26-6E57E43BBB33}	LineString	werkweg	eenheid/m	451	11	Opruimen werkweg, gemiddelde lengte	11.4	Opnemen houtsnippers	2028	SV75560DSJ	Stage-V, >= 2019 , 75-560 kW, diesel, SCR: ja	15,03333333	201,0649776	12,06389866
{2775F90E-A86A-4770-8A26-6E57E43BBB33}	LineString	werkweg	eenheid/m	451	11	Opruimen werkweg, gemiddelde lengte	11.5	Afvoer houtsnippers	2028	SV75560DSJ	Stage-V, >= 2019 , 75-560 kW, diesel, SCR: ja	17,14631336	188,1403899	11,28842339
{2775F90E-A86A-4770-8A26-6E57E43BBB33}	LineString	werkweg	eenheid/m	451	11	Opruimen werkweg, gemiddelde lengte	11.6	Leverantie grond (t.g.v. zetting)	2028	ZUT	Zware utiliteitsvoertuigen (meer dan 6L cilinderinhoud) op diesel	4,51	133,7946089	0
{2775F90E-A86A-4770-8A26-6E57E43BBB33}	LineString	werkweg	eenheid/m	451	11	Opruimen werkweg, gemiddelde lengte	11.7	Terugbrengen leeflaag in oude staat + verwerken zetting	2028	SV75560DSJ	Stage-V, >= 2019 , 75-560 kW, diesel, SCR: ja	7,516666667	84,04768733	5,04286124
{2775F90E-A86A-4770-8A26-6E57E43BBB33}	LineString	werkweg	eenheid/m	451	11	Opruimen werkweg, gemiddelde lengte	11.8	Inzaaien terrein	2028	SV75560DSJ	Stage-V, >= 2019 , 75-560 kW, diesel, SCR: ja	7,516666667	82,47770628	4,948662377
{2775F90E-A86A-4770-8A26-6E57E43BBB33}	LineString	werkweg	eenheid/m	451	11	Opruimen werkweg, gemiddelde lengte	11.9	Vervoersbewegingen personeel	2028	B4T	alle werktuigen op benzine, 4takt	3,117511521	32,90505522	0
{2775F90E-A86A-4770-8A26-6E57E43BBB33}	LineString	werkweg	eenheid/m	451	11	Opruimen werkweg, gemiddelde lengte	11.10	Aan- en afvoer materieelstukken	2028	ZUT	Zware utiliteitsvoertuigen (meer dan 6L cilinderinhoud) op diesel	2,078341014	66,43155953	0
{2775F90E-A86A-4770-8A26-6E57E43BBB33}	LineString	werkweg	eenheid/m	451	11	Opruimen werkweg, gemiddelde lengte	11.11	Stroomvoorziening op locatie	2028	B4T	alle werktuigen op benzine, 4takt	3,666193548	7,323328774	0
{C665220C-FE91-45CD-AD57-F3FF33EDC36F}	LineString	werkweg	eenheid/m	482	1	Aanbrengen werkwegen en Lier Opstel Plaats	1.1	Aan- en afvoer materieelstukken	2027	ZUT	Zware utiliteitsvoertuigen (meer dan 6L cilinderinhoud) op diesel	2,221198157	70,99780863	0
{C665220C-FE91-45CD-AD57-F3FF33EDC36F}	LineString	werkweg	eenheid/m	482	1	Aanbrengen werkwegen en Lier Opstel Plaats	1.2	Aan- en afvoer materiaal	2027	ZUT	Zware utiliteitsvoertuigen (meer dan 6L cilinderinhoud) op diesel	2,221198157	65,89453185	0
{C665220C-FE91-45CD-AD57-F3FF33EDC36F}	LineString	werkweg	eenheid/m	482	1	Aanbrengen werkwegen en Lier Opstel Plaats	1.3	Maaien terrein	2027	SV75560DSJ	Stage-V, >= 2019 , 75-560 kW, diesel, SCR: ja	4,82	52,88814336	3,173288602
{C665220C-FE91-45CD-AD57-F3FF33EDC36F}	LineString	werkweg	eenheid/m	482	1	Aanbrengen werkwegen en Lier Opstel Plaats	1.4	Aanbrengen gronddoek	2027	SV75560DSJ	Stage-V, >= 2019 , 75-560 kW, diesel, SCR: ja	4,82	53,89488066	3,233692839
{C665220C-FE91-45CD-AD57-F3FF33EDC36F}	LineString	werkweg	eenheid/m	482	1	Aanbrengen werkwegen en Lier Opstel Plaats	1.5	Aanbrengen gronddoek	2027	SV75560DSJ	Stage-V, >= 2019 , 75-560 kW, diesel, SCR: ja	4,82	64,46562253	3,867937352
{C665220C-FE91-45CD-AD57-F3FF33EDC36F}	LineString	werkweg	eenheid/m	482	1	Aanbrengen werkwegen en Lier Opstel Plaats	1.6	Leveren houtsnippers	2027	SV75560DSJ	Stage-V, >= 2019 , 75-560 kW, diesel, SCR: ja	12,21658986	134,0482896	8,042897377
{C665220C-FE91-45CD-AD57-F3FF33EDC36F}	LineString	werkweg	eenheid/m	482	1	Aanbrengen werkwegen en Lier Opstel Plaats	1.7	Aanbrengen houtsnippers	2027	SV75560DSJ	Stage-V, >= 2019 , 75-560 kW, diesel, SCR: ja	16,06666667	179,6496022	10,77897613
{C665220C-FE91-45CD-AD57-F3FF33EDC36F}	LineString	werkweg	eenheid/m	482	1	Aanbrengen werkwegen en Lier Opstel Plaats	1.8	Aanbrengen houtsnippers	2027	SV75560DSJ	Stage-V, >= 2019 , 75-560 kW, diesel, SCR: ja	16,06666667	214,8854084	12,89312451
{C665220C-FE91-45CD-AD57-F3FF33EDC36F}	LineString	werkweg	eenheid/m	482	1	Aanbrengen werkwegen en Lier Opstel Plaats	1.9	Leverantie rijplaten (afmeting 6x1,80 en 25 stuk op auto)	2027	ZUT	Zware utiliteitsvoertuigen (meer dan 6L cilinderinhoud) op diesel	6,66359447	197,6835956	0
{C665220C-FE91-45CD-AD57-F3FF33EDC36F}	LineString	werkweg	eenheid/m	482	1	Aanbrengen werkwegen en Lier Opstel Plaats	1.10	Uitrijden rijplaten	2027	SV75560DSJ	Stage-V, >= 2019 , 75-560 kW, diesel, SCR: ja	16,06666667	214,8854084	12,89312451
{C665220C-FE91-45CD-AD57-F3FF33EDC36F}	LineString	werkweg	eenheid/m	482	1	Aanbrengen werkwegen en Lier Opstel Plaats	1.11	Assistentie werkzaamheden	2027	SV75560DSJ	Stage-V, >= 2019 , 75-560 kW, diesel, SCR: ja	17,76958525	198,6908043	11,92144826
{C665220C-FE91-45CD-AD57-F3FF33EDC36F}	LineString	werkweg	eenheid/m	482	1	Aanbrengen werkwegen en Lier Opstel Plaats	1.12	Vervoersbewegingen personeel	2027	B4T	alle werktuigen op benzine, 4takt	3,331797235	35,16682176	0
{C665220C-FE91-45CD-AD57-F3FF33EDC36F}	LineString	werkweg	eenheid/m	482	1	Aanbrengen werkwegen en Lier Opstel Plaats	1.13	Stroomvoorziening op locatie	2027	B4T	alle werktuigen op benzine, 4takt	3,918193548	7,82670614	0
{C665220C-FE91-45CD-AD57-F3FF33EDC36F}	LineString	werkweg	eenheid/m	482	11	Opruimen werkweg, gemiddelde lengte	11.1	Opnemen rijplaten	2028	SV75560DSJ	Stage-V, >= 2019 , 75-560 kW, diesel, SCR: ja	16,06666667	214,8854084	12,89312451
{C665220C-FE91-45CD-AD57-F3FF33EDC36F}	LineString	werkweg	eenheid/m	482	11	Opruimen werkweg, gemiddelde lengte	11.2	Transport rijplaten	2028	ZUT	Zware utiliteitsvoertuigen (meer dan 6L cilinderinhoud) op diesel	3,331797235	98,84179778	0
{C665220C-FE91-45CD-AD57-F3FF33EDC36F}	LineString	werkweg	eenheid/m	482	11	Opruimen werkweg, gemiddelde lengte	11.3	Opnemen houtsnippers	2028	SV75560DSJ	Stage-V, >= 2019 , 75-560 kW, diesel, SCR: ja	16,06666667	179,6496022	10,77897613
{C665220C-FE91-45CD-AD57-F3FF33EDC36F}	LineString	werkweg	eenheid/m	482	11	Opruimen werkweg, gemiddelde lengte	11.4	Opnemen houtsnippers	2028	SV75560DSJ	Stage-V, >= 2019 , 75-560 kW, diesel, SCR: ja	16,06666667	214,8854084	12,89312451
{C665220C-FE91-45CD-AD57-F3FF33EDC36F}	LineString	werkweg	eenheid/m	482	11	Opruimen werkweg, gemiddelde lengte	11.5	Afvoer houtsnippers	2028	SV75560DSJ	Stage-V, >= 2019 , 75-560 kW, diesel, SCR: ja	18,32488479	201,0724344	12,06434607
{C665220C-FE91-45CD-AD57-F3FF33EDC36F}	LineString	werkweg	eenheid/m	482	11	Opruimen werkweg, gemiddelde lengte	11.6	Leverantie grond (t.g.v. zetting)	2028	ZUT	Zware utiliteitsvoertuigen (meer dan 6L cilinderinhoud) op diesel	4,82	142,9911341	0
{C665220C-FE91-45CD-AD57-F3FF33EDC36F}	LineString	werkweg	eenheid/m	482	11	Opruimen werkweg, gemiddelde lengte	11.7	Terugbrengen leeflaag in oude staat + verwerken zetting	2028	SV75560DSJ	Stage-V, >= 2019 , 75-560 kW, diesel, SCR: ja	8,033333333	89,82480109	5,389488066
{C665220C-FE91-45CD-AD57-F3FF33EDC36F}	LineString	werkweg	eenheid/m	482	11	Opruimen werkweg, gemiddelde lengte	11.8	Inzaaien terrein	2028	SV75560DSJ	Stage-V, >= 2019 , 75-560 kW, diesel, SCR: ja	8,033333333	88,1469056	5,288814336
{C665220C-FE91-45CD-AD57-F3FF33EDC36F}	LineString	werkweg	eenheid/m	482	11	Opruimen werkweg, gemiddelde lengte	11.9	Vervoersbewegingen personeel	2028	B4T	alle werktuigen op benzine, 4takt	3,331797235	35,16682176	0
{C665220C-FE91-45CD-AD57-F3FF33EDC36F}	LineString	werkweg	eenheid/m	482	11	Opruimen werkweg, gemiddelde lengte	11.10	Aan- en afvoer materieelstukken	2028	ZUT	Zware utiliteitsvoertuigen (meer dan 6L cilinderinhoud) op diesel	2,221198157	70,99780863	0
{C665220C-FE91-45CD-AD57-F3FF33EDC36F}	LineString	werkweg	eenheid/m	482	11	Opruimen werkweg, gemiddelde lengte	11.11	Stroomvoorziening op locatie	2028	B4T	alle werktuigen op benzine, 4takt	3,918193548	7,82670614	0
{7F672F1E-A8E8-4F6F-A95C-27C27FA10B85}	LineString	werkweg	eenheid/m	134	1	Aanbrengen werkwegen en Lier Opstel Plaats	1.1	Aan- en afvoer materieelstukken	2027	ZUT	Zware utiliteitsvoertuigen (meer dan 6L cilinderinhoud) op diesel	0,617511521	19,73797999	0
{7F672F1E-A8E8-4F6F-A95C-27C27FA10B85}	LineString	werkweg	eenheid/m	134	1	Aanbrengen werkwegen en Lier Opstel Plaats	1.2	Aan- en afvoer materiaal	2027	ZUT	Zware utiliteitsvoertuigen (meer dan 6L cilinderinhoud) op diesel	0,617511521	18,3192267	0
{7F672F1E-A8E8-4F6F-A95C-27C27FA10B85}	LineString	werkweg	eenheid/m	134	1	Aanbrengen werkwegen en Lier Opstel Plaats	1.3	Maaien terrein	2027	SV75560DSJ	Stage-V, >= 2019 , 75-560 kW, diesel, SCR: ja	1,34	14,70334276	0,882200566
{7F672F1E-A8E8-4F6F-A95C-27C27FA10B85}	LineString	werkweg	eenheid/m	134	1	Aanbrengen werkwegen en Lier Opstel Plaats	1.4	Aanbrengen gronddoek	2027	SV75560DSJ	Stage-V, >= 2019 , 75-560 kW, diesel, SCR: ja	1,34	14,98322408	0,898993445
{7F672F1E-A8E8-4F6F-A95C-27C27FA10B85}	LineString	werkweg	eenheid/m	134	1	Aanbrengen werkwegen en Lier Opstel Plaats	1.5	Aanbrengen gronddoek	2027	SV75560DSJ	Stage-V, >= 2019 , 75-560 kW, diesel, SCR: ja	1,34	17,92197805	1,075318683
{7F672F1E-A8E8-4F6F-A95C-27C27FA10B85}	LineString	werkweg	eenheid/m	134	1	Aanbrengen werkwegen en Lier Opstel Plaats	1.6	Leveren houtsnippers	2027	SV75560DSJ	Stage-V, >= 2019 , 75-560 kW, diesel, SCR: ja	3,396313364	37,26653695	2,235992217
{7F672F1E-A8E8-4F6F-A95C-27C27FA10B85}	LineString	werkweg	eenheid/m	134	1	Aanbrengen werkwegen en Lier Opstel Plaats	1.7	Aanbrengen houtsnippers	2027	SV75560DSJ	Stage-V, >= 2019 , 75-560 kW, diesel, SCR: ja	4,466666667	49,94408028	2,996644817
{7F672F1E-A8E8-4F6F-A95C-27C27FA10B85}	LineString	werkweg	eenheid/m	134	1	Aanbrengen werkwegen en Lier Opstel Plaats	1.8	Aanbrengen houtsnippers	2027	SV75560DSJ	Stage-V, >= 2019 , 75-560 kW, diesel, SCR: ja	4,466666667	59,73992683	3,58439561
{7F672F1E-A8E8-4F6F-A95C-27C27FA10B85}	LineString	werkweg	eenheid/m	134	1	Aanbrengen werkwegen en Lier Opstel Plaats	1.9	Leverantie rijplaten (afmeting 6x1,80 en 25 stuk op auto)	2027	ZUT	Zware utiliteitsvoertuigen (meer dan 6L cilinderinhoud) op diesel	1,852534562	54,95768009	0
{7F672F1E-A8E8-4F6F-A95C-27C27FA10B85}	LineString	werkweg	eenheid/m	134	1	Aanbrengen werkwegen en Lier Opstel Plaats	1.10	Uitrijden rijplaten	2027	SV75560DSJ	Stage-V, >= 2019 , 75-560 kW, diesel, SCR: ja	4,466666667	59,73992683	3,58439561
{7F672F1E-A8E8-4F6F-A95C-27C27FA10B85}	LineString	werkweg	eenheid/m	134	1	Aanbrengen werkwegen en Lier Opstel Plaats	1.11	Assistentie werkzaamheden	2027	SV75560DSJ	Stage-V, >= 2019 , 75-560 kW, diesel, SCR: ja	4,940092166	55,23769247	3,314261548
{7F672F1E-A8E8-4F6F-A95C-27C27FA10B85}	LineString	werkweg	eenheid/m	134	1	Aanbrengen werkwegen en Lier Opstel Plaats	1.12	Vervoersbewegingen personeel	2027	B4T	alle werktuigen op benzine, 4takt	0,926267281	9,776668291	0
{7F672F1E-A8E8-4F6F-A95C-27C27FA10B85}	LineString	werkweg	eenheid/m	134	1	Aanbrengen werkwegen en Lier Opstel Plaats	1.13	Stroomvoorziening op locatie	2027	B4T	alle werktuigen op benzine, 4takt	1,089290323	2,175889259	0
{7F672F1E-A8E8-4F6F-A95C-27C27FA10B85}	LineString	werkweg	eenheid/m	134	11	Opruimen werkweg, gemiddelde lengte	11.1	Opnemen rijplaten	2028	SV75560DSJ	Stage-V, >= 2019 , 75-560 kW, diesel, SCR: ja	4,466666667	59,73992683	3,58439561
{7F672F1E-A8E8-4F6F-A95C-27C27FA10B85}	LineString	werkweg	eenheid/m	134	11	Opruimen werkweg, gemiddelde lengte	11.2	Transport rijplaten	2028	ZUT	Zware utiliteitsvoertuigen (meer dan 6L cilinderinhoud) op diesel	0,926267281	27,47884005	0
{7F672F1E-A8E8-4F6F-A95C-27C27FA10B85}	LineString	werkweg	eenheid/m	134	11	Opruimen werkweg, gemiddelde lengte	11.3	Opnemen houtsnippers	2028	SV75560DSJ	Stage-V, >= 2019 , 75-560 kW, diesel, SCR: ja	4,466666667	49,94408028	2,996644817
{7F672F1E-A8E8-4F6F-A95C-27C27FA10B85}	LineString	werkweg	eenheid/m	134	11	Opruimen werkweg, gemiddelde lengte	11.4	Opnemen houtsnippers	2028	SV75560DSJ	Stage-V, >= 2019 , 75-560 kW, diesel, SCR: ja	4,466666667	59,73992683	3,58439561
{7F672F1E-A8E8-4F6F-A95C-27C27FA10B85}	LineString	werkweg	eenheid/m	134	11	Opruimen werkweg, gemiddelde lengte	11.5	Afvoer houtsnippers	2028	SV75560DSJ	Stage-V, >= 2019 , 75-560 kW, diesel, SCR: ja	5,094470046	55,89980542	3,353988325
{7F672F1E-A8E8-4F6F-A95C-27C27FA10B85}	LineString	werkweg	eenheid/m	134	11	Opruimen werkweg, gemiddelde lengte	11.6	Leverantie grond (t.g.v. zetting)	2028	ZUT	Zware utiliteitsvoertuigen (meer dan 6L cilinderinhoud) op diesel	1,34	39,75272194	0
{7F672F1E-A8E8-4F6F-A95C-27C27FA10B85}	LineString	werkweg	eenheid/m	134	11	Opruimen werkweg, gemiddelde lengte	11.7	Terugbrengen leeflaag in oude staat + verwerken zetting	2028	SV75560DSJ	Stage-V, >= 2019 , 75-560 kW, diesel, SCR: ja	2,233333333	24,97204014	1,498322408
{7F672F1E-A8E8-4F6F-A95C-27C27FA10B85}	LineString	werkweg	eenheid/m	134	11	Opruimen werkweg, gemiddelde lengte	11.8	Inzaaien terrein	2028	SV75560DSJ	Stage-V, >= 2019 , 75-560 kW, diesel, SCR: ja	2,233333333	24,50557127	1,470334276
{7F672F1E-A8E8-4F6F-A95C-27C27FA10B85}	LineString	werkweg	eenheid/m	134	11	Opruimen werkweg, gemiddelde lengte	11.9	Vervoersbewegingen personeel	2028	B4T	alle werktuigen op benzine, 4takt	0,926267281	9,776668291	0
{7F672F1E-A8E8-4F6F-A95C-27C27FA10B85}	LineString	werkweg	eenheid/m	134	11	Opruimen werkweg, gemiddelde lengte	11.10	Aan- en afvoer materieelstukken	2028	ZUT	Zware utiliteitsvoertuigen (meer dan 6L cilinderinhoud) op diesel	0,617511521	19,73797999	0
{7F672F1E-A8E8-4F6F-A95C-27C27FA10B85}	LineString	werkweg	eenheid/m	134	11	Opruimen werkweg, gemiddelde lengte	11.11	Stroomvoorziening op locatie	2028	B4T	alle werktuigen op benzine, 4takt	1,089290323	2,175889259	0
{B9219D4F-0278-472F-8C94-E3647C7F5806}	LineString	werkweg	eenheid/m	85	1	Aanbrengen werkwegen en Lier Opstel Plaats	1.1	Aan- en afvoer materieelstukken	2027	ZUT	Zware utiliteitsvoertuigen (meer dan 6L cilinderinhoud) op diesel	0,391705069	12,52036044	0
{B9219D4F-0278-472F-8C94-E3647C7F5806}	LineString	werkweg	eenheid/m	85	1	Aanbrengen werkwegen en Lier Opstel Plaats	1.2	Aan- en afvoer materiaal	2027	ZUT	Zware utiliteitsvoertuigen (meer dan 6L cilinderinhoud) op diesel	0,391705069	11,620405	0
{B9219D4F-0278-472F-8C94-E3647C7F5806}	LineString	werkweg	eenheid/m	85	1	Aanbrengen werkwegen en Lier Opstel Plaats	1.3	Maaien terrein	2027	SV75560DSJ	Stage-V, >= 2019 , 75-560 kW, diesel, SCR: ja	0,85	9,326747273	0,559604836
{B9219D4F-0278-472F-8C94-E3647C7F5806}	LineString	werkweg	eenheid/m	85	1	Aanbrengen werkwegen en Lier Opstel Plaats	1.4	Aanbrengen gronddoek	2027	SV75560DSJ	Stage-V, >= 2019 , 75-560 kW, diesel, SCR: ja	0,85	9,504283933	0,570257036
{B9219D4F-0278-472F-8C94-E3647C7F5806}	LineString	werkweg	eenheid/m	85	1	Aanbrengen werkwegen en Lier Opstel Plaats	1.5	Aanbrengen gronddoek	2027	SV75560DSJ	Stage-V, >= 2019 , 75-560 kW, diesel, SCR: ja	0,85	11,36841891	0,682105135
{B9219D4F-0278-472F-8C94-E3647C7F5806}	LineString	werkweg	eenheid/m	85	1	Aanbrengen werkwegen en Lier Opstel Plaats	1.6	Leveren houtsnippers	2027	SV75560DSJ	Stage-V, >= 2019 , 75-560 kW, diesel, SCR: ja	2,15437788	23,6392212	1,418353272
{B9219D4F-0278-472F-8C94-E3647C7F5806}	LineString	werkweg	eenheid/m	85	1	Aanbrengen werkwegen en Lier Opstel Plaats	1.7	Aanbrengen houtsnippers	2027	SV75560DSJ	Stage-V, >= 2019 , 75-560 kW, diesel, SCR: ja	2,833333333	31,68094644	1,900856787
{B9219D4F-0278-472F-8C94-E3647C7F5806}	LineString	werkweg	eenheid/m	85	1	Aanbrengen werkwegen en Lier Opstel Plaats	1.8	Aanbrengen houtsnippers	2027	SV75560DSJ	Stage-V, >= 2019 , 75-560 kW, diesel, SCR: ja	2,833333333	37,89472971	2,273683782
{B9219D4F-0278-472F-8C94-E3647C7F5806}	LineString	werkweg	eenheid/m	85	1	Aanbrengen werkwegen en Lier Opstel Plaats	1.9	Leverantie rijplaten (afmeting 6x1,80 en 25 stuk op auto)	2027	ZUT	Zware utiliteitsvoertuigen (meer dan 6L cilinderinhoud) op diesel	1,175115207	34,86121499	0
{B9219D4F-0278-472F-8C94-E3647C7F5806}	LineString	werkweg	eenheid/m	85	1	Aanbrengen werkwegen en Lier Opstel Plaats	1.10	Uitrijden rijplaten	2027	SV75560DSJ	Stage-V, >= 2019 , 75-560 kW, diesel, SCR: ja	2,833333333	37,89472971	2,273683782
{B9219D4F-0278-472F-8C94-E3647C7F5806}	LineString	werkweg	eenheid/m	85	1	Aanbrengen werkwegen en Lier Opstel Plaats	1.11	Assistentie werkzaamheden	2027	SV75560DSJ	Stage-V, >= 2019 , 75-560 kW, diesel, SCR: ja	3,133640553	35,03883478	2,102330087
{B9219D4F-0278-472F-8C94-E3647C7F5806}	LineString	werkweg	eenheid/m	85	1	Aanbrengen werkwegen en Lier Opstel Plaats	1.12	Vervoersbewegingen personeel	2027	B4T	alle werktuigen op benzine, 4takt	0,587557604	6,201617946	0
{B9219D4F-0278-472F-8C94-E3647C7F5806}	LineString	werkweg	eenheid/m	85	1	Aanbrengen werkwegen en Lier Opstel Plaats	1.13	Stroomvoorziening op locatie	2027	B4T	alle werktuigen op benzine, 4takt	0,690967742	1,380228261	0
{B9219D4F-0278-472F-8C94-E3647C7F5806}	LineString	werkweg	eenheid/m	85	11	Opruimen werkweg, gemiddelde lengte	11.1	Opnemen rijplaten	2028	SV75560DSJ	Stage-V, >= 2019 , 75-560 kW, diesel, SCR: ja	2,833333333	37,89472971	2,273683782
{B9219D4F-0278-472F-8C94-E3647C7F5806}	LineString	werkweg	eenheid/m	85	11	Opruimen werkweg, gemiddelde lengte	11.2	Transport rijplaten	2028	ZUT	Zware utiliteitsvoertuigen (meer dan 6L cilinderinhoud) op diesel	0,587557604	17,43060749	0
{B9219D4F-0278-472F-8C94-E3647C7F5806}	LineString	werkweg	eenheid/m	85	11	Opruimen werkweg, gemiddelde lengte	11.3	Opnemen houtsnippers	2028	SV75560DSJ	Stage-V, >= 2019 , 75-560 kW, diesel, SCR: ja	2,833333333	31,68094644	1,900856787
{B9219D4F-0278-472F-8C94-E3647C7F5806}	LineString	werkweg	eenheid/m	85	11	Opruimen werkweg, gemiddelde lengte	11.4	Opnemen houtsnippers	2028	SV75560DSJ	Stage-V, >= 2019 , 75-560 kW, diesel, SCR: ja	2,833333333	37,89472971	2,273683782
{B9219D4F-0278-472F-8C94-E3647C7F5806}	LineString	werkweg	eenheid/m	85	11	Opruimen werkweg, gemiddelde lengte	11.5	Afvoer houtsnippers	2028	SV75560DSJ	Stage-V, >= 2019 , 75-560 kW, diesel, SCR: ja	3,23156682	35,4588318	2,127529908
{B9219D4F-0278-472F-8C94-E3647C7F5806}	LineString	werkweg	eenheid/m	85	11	Opruimen werkweg, gemiddelde lengte	11.6	Leverantie grond (t.g.v. zetting)	2028	ZUT	Zware utiliteitsvoertuigen (meer dan 6L cilinderinhoud) op diesel	0,85	25,21627884	0
{B9219D4F-0278-472F-8C94-E3647C7F5806}	LineString	werkweg	eenheid/m	85	11	Opruimen werkweg, gemiddelde lengte	11.7	Terugbrengen leeflaag in oude staat + verwerken zetting	2028	SV75560DSJ	Stage-V, >= 2019 , 75-560 kW, diesel, SCR: ja	1,416666667	15,84047322	0,950428393
{B9219D4F-0278-472F-8C94-E3647C7F5806}	LineString	werkweg	eenheid/m	85	11	Opruimen werkweg, gemiddelde lengte	11.8	Inzaaien terrein	2028	SV75560DSJ	Stage-V, >= 2019 , 75-560 kW, diesel, SCR: ja	1,416666667	15,54457879	0,932674727
{B9219D4F-0278-472F-8C94-E3647C7F5806}	LineString	werkweg	eenheid/m	85	11	Opruimen werkweg, gemiddelde lengte	11.9	Vervoersbewegingen personeel	2028	B4T	alle werktuigen op benzine, 4takt	0,587557604	6,201617946	0
{B9219D4F-0278-472F-8C94-E3647C7F5806}	LineString	werkweg	eenheid/m	85	11	Opruimen werkweg, gemiddelde lengte	11.10	Aan- en afvoer materieelstukken	2028	ZUT	Zware utiliteitsvoertuigen (meer dan 6L cilinderinhoud) op diesel	0,391705069	12,52036044	0
{B9219D4F-0278-472F-8C94-E3647C7F5806}	LineString	werkweg	eenheid/m	85	11	Opruimen werkweg, gemiddelde lengte	11.11	Stroomvoorziening op locatie	2028	B4T	alle werktuigen op benzine, 4takt	0,690967742	1,380228261	0
{844FAD27-C7C0-4592-9E9D-8326CC685AC0}	LineString	werkweg	eenheid/m	150	1	Aanbrengen werkwegen en Lier Opstel Plaats	1.1	Aan- en afvoer materieelstukken	2027	ZUT	Zware utiliteitsvoertuigen (meer dan 6L cilinderinhoud) op diesel	0,69124424	22,09475372	0
{844FAD27-C7C0-4592-9E9D-8326CC685AC0}	LineString	werkweg	eenheid/m	150	1	Aanbrengen werkwegen en Lier Opstel Plaats	1.2	Aan- en afvoer materiaal	2027	ZUT	Zware utiliteitsvoertuigen (meer dan 6L cilinderinhoud) op diesel	0,69124424	20,50659705	0
{844FAD27-C7C0-4592-9E9D-8326CC685AC0}	LineString	werkweg	eenheid/m	150	1	Aanbrengen werkwegen en Lier Opstel Plaats	1.3	Maaien terrein	2027	SV75560DSJ	Stage-V, >= 2019 , 75-560 kW, diesel, SCR: ja	1,5	16,45896578	0,987537947
{844FAD27-C7C0-4592-9E9D-8326CC685AC0}	LineString	werkweg	eenheid/m	150	1	Aanbrengen werkwegen en Lier Opstel Plaats	1.4	Aanbrengen gronddoek	2027	SV75560DSJ	Stage-V, >= 2019 , 75-560 kW, diesel, SCR: ja	1,5	16,77226576	1,006335946
{844FAD27-C7C0-4592-9E9D-8326CC685AC0}	LineString	werkweg	eenheid/m	150	1	Aanbrengen werkwegen en Lier Opstel Plaats	1.5	Aanbrengen gronddoek	2027	SV75560DSJ	Stage-V, >= 2019 , 75-560 kW, diesel, SCR: ja	1,5	20,06191573	1,203714944
{844FAD27-C7C0-4592-9E9D-8326CC685AC0}	LineString	werkweg	eenheid/m	150	1	Aanbrengen werkwegen en Lier Opstel Plaats	1.6	Leveren houtsnippers	2027	SV75560DSJ	Stage-V, >= 2019 , 75-560 kW, diesel, SCR: ja	3,801843318	41,7162727	2,502976362
{844FAD27-C7C0-4592-9E9D-8326CC685AC0}	LineString	werkweg	eenheid/m	150	1	Aanbrengen werkwegen en Lier Opstel Plaats	1.7	Aanbrengen houtsnippers	2027	SV75560DSJ	Stage-V, >= 2019 , 75-560 kW, diesel, SCR: ja	5	55,90755255	3,354453153
{844FAD27-C7C0-4592-9E9D-8326CC685AC0}	LineString	werkweg	eenheid/m	150	1	Aanbrengen werkwegen en Lier Opstel Plaats	1.8	Aanbrengen houtsnippers	2027	SV75560DSJ	Stage-V, >= 2019 , 75-560 kW, diesel, SCR: ja	5	66,87305242	4,012383145
{844FAD27-C7C0-4592-9E9D-8326CC685AC0}	LineString	werkweg	eenheid/m	150	1	Aanbrengen werkwegen en Lier Opstel Plaats	1.9	Leverantie rijplaten (afmeting 6x1,80 en 25 stuk op auto)	2027	ZUT	Zware utiliteitsvoertuigen (meer dan 6L cilinderinhoud) op diesel	2,073732719	61,51979115	0
{844FAD27-C7C0-4592-9E9D-8326CC685AC0}	LineString	werkweg	eenheid/m	150	1	Aanbrengen werkwegen en Lier Opstel Plaats	1.10	Uitrijden rijplaten	2027	SV75560DSJ	Stage-V, >= 2019 , 75-560 kW, diesel, SCR: ja	5	66,87305242	4,012383145
{844FAD27-C7C0-4592-9E9D-8326CC685AC0}	LineString	werkweg	eenheid/m	150	1	Aanbrengen werkwegen en Lier Opstel Plaats	1.11	Assistentie werkzaamheden	2027	SV75560DSJ	Stage-V, >= 2019 , 75-560 kW, diesel, SCR: ja	5,529953917	61,83323784	3,70999427
{844FAD27-C7C0-4592-9E9D-8326CC685AC0}	LineString	werkweg	eenheid/m	150	1	Aanbrengen werkwegen en Lier Opstel Plaats	1.12	Vervoersbewegingen personeel	2027	B4T	alle werktuigen op benzine, 4takt	1,036866359	10,94403167	0
{844FAD27-C7C0-4592-9E9D-8326CC685AC0}	LineString	werkweg	eenheid/m	150	1	Aanbrengen werkwegen en Lier Opstel Plaats	1.13	Stroomvoorziening op locatie	2027	B4T	alle werktuigen op benzine, 4takt	1,219354839	2,435696931	0
{844FAD27-C7C0-4592-9E9D-8326CC685AC0}	LineString	werkweg	eenheid/m	150	11	Opruimen werkweg, gemiddelde lengte	11.1	Opnemen rijplaten	2028	SV75560DSJ	Stage-V, >= 2019 , 75-560 kW, diesel, SCR: ja	5	66,87305242	4,012383145
{844FAD27-C7C0-4592-9E9D-8326CC685AC0}	LineString	werkweg	eenheid/m	150	11	Opruimen werkweg, gemiddelde lengte	11.2	Transport rijplaten	2028	ZUT	Zware utiliteitsvoertuigen (meer dan 6L cilinderinhoud) op diesel	1,036866359	30,75989558	0
{844FAD27-C7C0-4592-9E9D-8326CC685AC0}	LineString	werkweg	eenheid/m	150	11	Opruimen werkweg, gemiddelde lengte	11.3	Opnemen houtsnippers	2028	SV75560DSJ	Stage-V, >= 2019 , 75-560 kW, diesel, SCR: ja	5	55,90755255	3,354453153
{844FAD27-C7C0-4592-9E9D-8326CC685AC0}	LineString	werkweg	eenheid/m	150	11	Opruimen werkweg, gemiddelde lengte	11.4	Opnemen houtsnippers	2028	SV75560DSJ	Stage-V, >= 2019 , 75-560 kW, diesel, SCR: ja	5	66,87305242	4,012383145
{844FAD27-C7C0-4592-9E9D-8326CC685AC0}	LineString	werkweg	eenheid/m	150	11	Opruimen werkweg, gemiddelde lengte	11.5	Afvoer houtsnippers	2028	SV75560DSJ	Stage-V, >= 2019 , 75-560 kW, diesel, SCR: ja	5,702764977	62,57440906	3,754464543
{844FAD27-C7C0-4592-9E9D-8326CC685AC0}	LineString	werkweg	eenheid/m	150	11	Opruimen werkweg, gemiddelde lengte	11.6	Leverantie grond (t.g.v. zetting)	2028	ZUT	Zware utiliteitsvoertuigen (meer dan 6L cilinderinhoud) op diesel	1,5	44,4993156	0
{844FAD27-C7C0-4592-9E9D-8326CC685AC0}	LineString	werkweg	eenheid/m	150	11	Opruimen werkweg, gemiddelde lengte	11.7	Terugbrengen leeflaag in oude staat + verwerken zetting	2028	SV75560DSJ	Stage-V, >= 2019 , 75-560 kW, diesel, SCR: ja	2,5	27,95377627	1,677226576
{844FAD27-C7C0-4592-9E9D-8326CC685AC0}	LineString	werkweg	eenheid/m	150	11	Opruimen werkweg, gemiddelde lengte	11.8	Inzaaien terrein	2028	SV75560DSJ	Stage-V, >= 2019 , 75-560 kW, diesel, SCR: ja	2,5	27,43160963	1,645896578
{844FAD27-C7C0-4592-9E9D-8326CC685AC0}	LineString	werkweg	eenheid/m	150	11	Opruimen werkweg, gemiddelde lengte	11.9	Vervoersbewegingen personeel	2028	B4T	alle werktuigen op benzine, 4takt	1,036866359	10,94403167	0
{844FAD27-C7C0-4592-9E9D-8326CC685AC0}	LineString	werkweg	eenheid/m	150	11	Opruimen werkweg, gemiddelde lengte	11.10	Aan- en afvoer materieelstukken	2028	ZUT	Zware utiliteitsvoertuigen (meer dan 6L cilinderinhoud) op diesel	0,69124424	22,09475372	0
{844FAD27-C7C0-4592-9E9D-8326CC685AC0}	LineString	werkweg	eenheid/m	150	11	Opruimen werkweg, gemiddelde lengte	11.11	Stroomvoorziening op locatie	2028	B4T	alle werktuigen op benzine, 4takt	1,219354839	2,435696931	0
{8F6940F0-CE65-4588-A750-7646FB99B51C}	LineString	werkweg	eenheid/m	110	1	Aanbrengen werkwegen en Lier Opstel Plaats	1.1	Aan- en afvoer materieelstukken	2027	ZUT	Zware utiliteitsvoertuigen (meer dan 6L cilinderinhoud) op diesel	0,506912442	16,2028194	0
{8F6940F0-CE65-4588-A750-7646FB99B51C}	LineString	werkweg	eenheid/m	110	1	Aanbrengen werkwegen en Lier Opstel Plaats	1.2	Aan- en afvoer materiaal	2027	ZUT	Zware utiliteitsvoertuigen (meer dan 6L cilinderinhoud) op diesel	0,506912442	15,03817117	0
{8F6940F0-CE65-4588-A750-7646FB99B51C}	LineString	werkweg	eenheid/m	110	1	Aanbrengen werkwegen en Lier Opstel Plaats	1.3	Maaien terrein	2027	SV75560DSJ	Stage-V, >= 2019 , 75-560 kW, diesel, SCR: ja	1,1	12,06990824	0,724194494
{8F6940F0-CE65-4588-A750-7646FB99B51C}	LineString	werkweg	eenheid/m	110	1	Aanbrengen werkwegen en Lier Opstel Plaats	1.4	Aanbrengen gronddoek	2027	SV75560DSJ	Stage-V, >= 2019 , 75-560 kW, diesel, SCR: ja	1,1	12,29966156	0,737979694
{8F6940F0-CE65-4588-A750-7646FB99B51C}	LineString	werkweg	eenheid/m	110	1	Aanbrengen werkwegen en Lier Opstel Plaats	1.5	Aanbrengen gronddoek	2027	SV75560DSJ	Stage-V, >= 2019 , 75-560 kW, diesel, SCR: ja	1,1	14,71207153	0,882724292
{8F6940F0-CE65-4588-A750-7646FB99B51C}	LineString	werkweg	eenheid/m	110	1	Aanbrengen werkwegen en Lier Opstel Plaats	1.6	Leveren houtsnippers	2027	SV75560DSJ	Stage-V, >= 2019 , 75-560 kW, diesel, SCR: ja	2,788018433	30,59193332	1,835515999
{8F6940F0-CE65-4588-A750-7646FB99B51C}	LineString	werkweg	eenheid/m	110	1	Aanbrengen werkwegen en Lier Opstel Plaats	1.7	Aanbrengen houtsnippers	2027	SV75560DSJ	Stage-V, >= 2019 , 75-560 kW, diesel, SCR: ja	3,666666667	40,99887187	2,459932312
{8F6940F0-CE65-4588-A750-7646FB99B51C}	LineString	werkweg	eenheid/m	110	1	Aanbrengen werkwegen en Lier Opstel Plaats	1.8	Aanbrengen houtsnippers	2027	SV75560DSJ	Stage-V, >= 2019 , 75-560 kW, diesel, SCR: ja	3,666666667	49,04023844	2,942414307
{8F6940F0-CE65-4588-A750-7646FB99B51C}	LineString	werkweg	eenheid/m	110	1	Aanbrengen werkwegen en Lier Opstel Plaats	1.9	Leverantie rijplaten (afmeting 6x1,80 en 25 stuk op auto)	2027	ZUT	Zware utiliteitsvoertuigen (meer dan 6L cilinderinhoud) op diesel	1,520737327	45,11451351	0
{8F6940F0-CE65-4588-A750-7646FB99B51C}	LineString	werkweg	eenheid/m	110	1	Aanbrengen werkwegen en Lier Opstel Plaats	1.10	Uitrijden rijplaten	2027	SV75560DSJ	Stage-V, >= 2019 , 75-560 kW, diesel, SCR: ja	3,666666667	49,04023844	2,942414307
{8F6940F0-CE65-4588-A750-7646FB99B51C}	LineString	werkweg	eenheid/m	110	1	Aanbrengen werkwegen en Lier Opstel Plaats	1.11	Assistentie werkzaamheden	2027	SV75560DSJ	Stage-V, >= 2019 , 75-560 kW, diesel, SCR: ja	4,055299539	45,34437442	2,720662465
{8F6940F0-CE65-4588-A750-7646FB99B51C}	LineString	werkweg	eenheid/m	110	1	Aanbrengen werkwegen en Lier Opstel Plaats	1.12	Vervoersbewegingen personeel	2027	B4T	alle werktuigen op benzine, 4takt	0,760368664	8,025623224	0
{8F6940F0-CE65-4588-A750-7646FB99B51C}	LineString	werkweg	eenheid/m	110	1	Aanbrengen werkwegen en Lier Opstel Plaats	1.13	Stroomvoorziening op locatie	2027	B4T	alle werktuigen op benzine, 4takt	0,894193548	1,78617775	0
{8F6940F0-CE65-4588-A750-7646FB99B51C}	LineString	werkweg	eenheid/m	110	11	Opruimen werkweg, gemiddelde lengte	11.1	Opnemen rijplaten	2028	SV75560DSJ	Stage-V, >= 2019 , 75-560 kW, diesel, SCR: ja	3,666666667	49,04023844	2,942414307
{8F6940F0-CE65-4588-A750-7646FB99B51C}	LineString	werkweg	eenheid/m	110	11	Opruimen werkweg, gemiddelde lengte	11.2	Transport rijplaten	2028	ZUT	Zware utiliteitsvoertuigen (meer dan 6L cilinderinhoud) op diesel	0,760368664	22,55725676	0
{8F6940F0-CE65-4588-A750-7646FB99B51C}	LineString	werkweg	eenheid/m	110	11	Opruimen werkweg, gemiddelde lengte	11.3	Opnemen houtsnippers	2028	SV75560DSJ	Stage-V, >= 2019 , 75-560 kW, diesel, SCR: ja	3,666666667	40,99887187	2,459932312
{8F6940F0-CE65-4588-A750-7646FB99B51C}	LineString	werkweg	eenheid/m	110	11	Opruimen werkweg, gemiddelde lengte	11.4	Opnemen houtsnippers	2028	SV75560DSJ	Stage-V, >= 2019 , 75-560 kW, diesel, SCR: ja	3,666666667	49,04023844	2,942414307
{8F6940F0-CE65-4588-A750-7646FB99B51C}	LineString	werkweg	eenheid/m	110	11	Opruimen werkweg, gemiddelde lengte	11.5	Afvoer houtsnippers	2028	SV75560DSJ	Stage-V, >= 2019 , 75-560 kW, diesel, SCR: ja	4,18202765	45,88789997	2,753273998
{8F6940F0-CE65-4588-A750-7646FB99B51C}	LineString	werkweg	eenheid/m	110	11	Opruimen werkweg, gemiddelde lengte	11.6	Leverantie grond (t.g.v. zetting)	2028	ZUT	Zware utiliteitsvoertuigen (meer dan 6L cilinderinhoud) op diesel	1,1	32,63283144	0
{8F6940F0-CE65-4588-A750-7646FB99B51C}	LineString	werkweg	eenheid/m	110	11	Opruimen werkweg, gemiddelde lengte	11.7	Terugbrengen leeflaag in oude staat + verwerken zetting	2028	SV75560DSJ	Stage-V, >= 2019 , 75-560 kW, diesel, SCR: ja	1,833333333	20,49943593	1,229966156
{8F6940F0-CE65-4588-A750-7646FB99B51C}	LineString	werkweg	eenheid/m	110	11	Opruimen werkweg, gemiddelde lengte	11.8	Inzaaien terrein	2028	SV75560DSJ	Stage-V, >= 2019 , 75-560 kW, diesel, SCR: ja	1,833333333	20,11651373	1,206990824
{8F6940F0-CE65-4588-A750-7646FB99B51C}	LineString	werkweg	eenheid/m	110	11	Opruimen werkweg, gemiddelde lengte	11.9	Vervoersbewegingen personeel	2028	B4T	alle werktuigen op benzine, 4takt	0,760368664	8,025623224	0
{8F6940F0-CE65-4588-A750-7646FB99B51C}	LineString	werkweg	eenheid/m	110	11	Opruimen werkweg, gemiddelde lengte	11.10	Aan- en afvoer materieelstukken	2028	ZUT	Zware utiliteitsvoertuigen (meer dan 6L cilinderinhoud) op diesel	0,506912442	16,2028194	0
{8F6940F0-CE65-4588-A750-7646FB99B51C}	LineString	werkweg	eenheid/m	110	11	Opruimen werkweg, gemiddelde lengte	11.11	Stroomvoorziening op locatie	2028	B4T	alle werktuigen op benzine, 4takt	0,894193548	1,78617775	0
{65C8D05B-1E06-4B5F-9305-369D31A10B5C}	LineString	werkweg	eenheid/m	205	1	Aanbrengen werkwegen en Lier Opstel Plaats	1.1	Aan- en afvoer materieelstukken	2027	ZUT	Zware utiliteitsvoertuigen (meer dan 6L cilinderinhoud) op diesel	0,944700461	30,19616342	0
{65C8D05B-1E06-4B5F-9305-369D31A10B5C}	LineString	werkweg	eenheid/m	205	1	Aanbrengen werkwegen en Lier Opstel Plaats	1.2	Aan- en afvoer materiaal	2027	ZUT	Zware utiliteitsvoertuigen (meer dan 6L cilinderinhoud) op diesel	0,944700461	28,02568264	0
{65C8D05B-1E06-4B5F-9305-369D31A10B5C}	LineString	werkweg	eenheid/m	205	1	Aanbrengen werkwegen en Lier Opstel Plaats	1.3	Maaien terrein	2027	SV75560DSJ	Stage-V, >= 2019 , 75-560 kW, diesel, SCR: ja	2,05	22,49391989	1,349635194
{65C8D05B-1E06-4B5F-9305-369D31A10B5C}	LineString	werkweg	eenheid/m	205	1	Aanbrengen werkwegen en Lier Opstel Plaats	1.4	Aanbrengen gronddoek	2027	SV75560DSJ	Stage-V, >= 2019 , 75-560 kW, diesel, SCR: ja	2,05	22,92209654	1,375325793
{65C8D05B-1E06-4B5F-9305-369D31A10B5C}	LineString	werkweg	eenheid/m	205	1	Aanbrengen werkwegen en Lier Opstel Plaats	1.5	Aanbrengen gronddoek	2027	SV75560DSJ	Stage-V, >= 2019 , 75-560 kW, diesel, SCR: ja	2,05	27,41795149	1,64507709
{65C8D05B-1E06-4B5F-9305-369D31A10B5C}	LineString	werkweg	eenheid/m	205	1	Aanbrengen werkwegen en Lier Opstel Plaats	1.6	Leveren houtsnippers	2027	SV75560DSJ	Stage-V, >= 2019 , 75-560 kW, diesel, SCR: ja	5,195852535	57,01223936	3,420734362
{65C8D05B-1E06-4B5F-9305-369D31A10B5C}	LineString	werkweg	eenheid/m	205	1	Aanbrengen werkwegen en Lier Opstel Plaats	1.7	Aanbrengen houtsnippers	2027	SV75560DSJ	Stage-V, >= 2019 , 75-560 kW, diesel, SCR: ja	6,833333333	76,40698848	4,584419309
{65C8D05B-1E06-4B5F-9305-369D31A10B5C}	LineString	werkweg	eenheid/m	205	1	Aanbrengen werkwegen en Lier Opstel Plaats	1.8	Aanbrengen houtsnippers	2027	SV75560DSJ	Stage-V, >= 2019 , 75-560 kW, diesel, SCR: ja	6,833333333	91,39317164	5,483590298
{65C8D05B-1E06-4B5F-9305-369D31A10B5C}	LineString	werkweg	eenheid/m	205	1	Aanbrengen werkwegen en Lier Opstel Plaats	1.9	Leverantie rijplaten (afmeting 6x1,80 en 25 stuk op auto)	2027	ZUT	Zware utiliteitsvoertuigen (meer dan 6L cilinderinhoud) op diesel	2,834101382	84,07704791	0
{65C8D05B-1E06-4B5F-9305-369D31A10B5C}	LineString	werkweg	eenheid/m	205	1	Aanbrengen werkwegen en Lier Opstel Plaats	1.10	Uitrijden rijplaten	2027	SV75560DSJ	Stage-V, >= 2019 , 75-560 kW, diesel, SCR: ja	6,833333333	91,39317164	5,483590298
{65C8D05B-1E06-4B5F-9305-369D31A10B5C}	LineString	werkweg	eenheid/m	205	1	Aanbrengen werkwegen en Lier Opstel Plaats	1.11	Assistentie werkzaamheden	2027	SV75560DSJ	Stage-V, >= 2019 , 75-560 kW, diesel, SCR: ja	7,557603687	84,50542505	5,070325503

{65C8D05B-1E06-4B5F-9305-369D31A10B5C}	LineString	werkweg	eenheid/m	205	1	Aanbrengen werkwegen en Lier Opstel Plaats	1.12	Vervoersbewegingen personeel	2027	B4T	alle werktuigen op benzine, 4takt	1,417050691	14,95684328	0
{65C8D05B-1E06-4B5F-9305-369D31A10B5C}	LineString	werkweg	eenheid/m	205	1	Aanbrengen werkwegen en Lier Opstel Plaats	1.13	Stroomvoorziening op locatie	2027	B4T	alle werktuigen op benzine, 4takt	1,666451613	3,328785806	0
{65C8D05B-1E06-4B5F-9305-369D31A10B5C}	LineString	werkweg	eenheid/m	205	11	Opruimen werkweg, gemiddelde lengte	11.1	Opnemen rijplaten	2028	SV75560DSJ	Stage-V, >= 2019 , 75-560 kW, diesel, SCR: ja	6,833333333	91,39317164	5,483590298
{65C8D05B-1E06-4B5F-9305-369D31A10B5C}	LineString	werkweg	eenheid/m	205	11	Opruimen werkweg, gemiddelde lengte	11.2	Transport rijplaten	2028	ZUT	Zware utiliteitsvoertuigen (meer dan 6L cilinderinhoud) op diesel	1,417050691	42,03852395	0
{65C8D05B-1E06-4B5F-9305-369D31A10B5C}	LineString	werkweg	eenheid/m	205	11	Opruimen werkweg, gemiddelde lengte	11.3	Opnemen houtsnippers	2028	SV75560DSJ	Stage-V, >= 2019 , 75-560 kW, diesel, SCR: ja	6,833333333	76,40698848	4,584419309
{65C8D05B-1E06-4B5F-9305-369D31A10B5C}	LineString	werkweg	eenheid/m	205	11	Opruimen werkweg, gemiddelde lengte	11.4	Opnemen houtsnippers	2028	SV75560DSJ	Stage-V, >= 2019 , 75-560 kW, diesel, SCR: ja	6,833333333	91,39317164	5,483590298
{65C8D05B-1E06-4B5F-9305-369D31A10B5C}	LineString	werkweg	eenheid/m	205	11	Opruimen werkweg, gemiddelde lengte	11.5	Afvoer houtsnippers	2028	SV75560DSJ	Stage-V, >= 2019 , 75-560 kW, diesel, SCR: ja	7,793778802	85,51835904	5,131101543
{65C8D05B-1E06-4B5F-9305-369D31A10B5C}	LineString	werkweg	eenheid/m	205	11	Opruimen werkweg, gemiddelde lengte	11.6	Leverantie grond (t.g.v. zetting)	2028	ZUT	Zware utiliteitsvoertuigen (meer dan 6L cilinderinhoud) op diesel	2,05	60,81573132	0
{65C8D05B-1E06-4B5F-9305-369D31A10B5C}	LineString	werkweg	eenheid/m	205	11	Opruimen werkweg, gemiddelde lengte	11.7	Terugbrengen leeflaag in oude staat + verwerken zetting	2028	SV75560DSJ	Stage-V, >= 2019 , 75-560 kW, diesel, SCR: ja	3,416666667	38,20349424	2,292209654
{65C8D05B-1E06-4B5F-9305-369D31A10B5C}	LineString	werkweg	eenheid/m	205	11	Opruimen werkweg, gemiddelde lengte	11.8	Inzaaien terrein	2028	SV75560DSJ	Stage-V, >= 2019 , 75-560 kW, diesel, SCR: ja	3,416666667	37,48986649	2,249391989
{65C8D05B-1E06-4B5F-9305-369D31A10B5C}	LineString	werkweg	eenheid/m	205	11	Opruimen werkweg, gemiddelde lengte	11.9	Vervoersbewegingen personeel	2028	B4T	alle werktuigen op benzine, 4takt	1,417050691	14,95684328	0
{65C8D05B-1E06-4B5F-9305-369D31A10B5C}	LineString	werkweg	eenheid/m	205	11	Opruimen werkweg, gemiddelde lengte	11.10	Aan- en afvoer materieelstukken	2028	ZUT	Zware utiliteitsvoertuigen (meer dan 6L cilinderinhoud) op diesel	0,944700461	30,19616342	0
{65C8D05B-1E06-4B5F-9305-369D31A10B5C}	LineString	werkweg	eenheid/m	205	11	Opruimen werkweg, gemiddelde lengte	11.11	Stroomvoorziening op locatie	2028	B4T	alle werktuigen op benzine, 4takt	1,666451613	3,328785806	0
{077897DE-3EFA-44A4-B6C4-33E1FD25E8D0}	LineString	werkweg	eenheid/m	5	1	Aanbrengen werkwegen en Lier Opstel Plaats	1.1	Aan- en afvoer materieelstukken	2027	ZUT	Zware utiliteitsvoertuigen (meer dan 6L cilinderinhoud) op diesel	0,023041475	0,736491791	0
{077897DE-3EFA-44A4-B6C4-33E1FD25E8D0}	LineString	werkweg	eenheid/m	5	1	Aanbrengen werkwegen en Lier Opstel Plaats	1.2	Aan- en afvoer materiaal	2027	ZUT	Zware utiliteitsvoertuigen (meer dan 6L cilinderinhoud) op diesel	0,023041475	0,683553235	0
{077897DE-3EFA-44A4-B6C4-33E1FD25E8D0}	LineString	werkweg	eenheid/m	5	1	Aanbrengen werkwegen en Lier Opstel Plaats	1.3	Maaien terrein	2027	SV75560DSJ	Stage-V, >= 2019 , 75-560 kW, diesel, SCR: ja	0,05	0,548632193	0,032917932
{077897DE-3EFA-44A4-B6C4-33E1FD25E8D0}	LineString	werkweg	eenheid/m	5	1	Aanbrengen werkwegen en Lier Opstel Plaats	1.4	Aanbrengen gronddoek	2027	SV75560DSJ	Stage-V, >= 2019 , 75-560 kW, diesel, SCR: ja	0,05	0,559075525	0,033544532
{077897DE-3EFA-44A4-B6C4-33E1FD25E8D0}	LineString	werkweg	eenheid/m	5	1	Aanbrengen werkwegen en Lier Opstel Plaats	1.5	Aanbrengen gronddoek	2027	SV75560DSJ	Stage-V, >= 2019 , 75-560 kW, diesel, SCR: ja	0,05	0,668730524	0,040123831
{077897DE-3EFA-44A4-B6C4-33E1FD25E8D0}	LineString	werkweg	eenheid/m	5	1	Aanbrengen werkwegen en Lier Opstel Plaats	1.6	Leveren houtsnippers	2027	SV75560DSJ	Stage-V, >= 2019 , 75-560 kW, diesel, SCR: ja	0,126728111	1,390542423	0,083432545
{077897DE-3EFA-44A4-B6C4-33E1FD25E8D0}	LineString	werkweg	eenheid/m	5	1	Aanbrengen werkwegen en Lier Opstel Plaats	1.7	Aanbrengen houtsnippers	2027	SV75560DSJ	Stage-V, >= 2019 , 75-560 kW, diesel, SCR: ja	0,166666667	1,863585085	0,111815105
{077897DE-3EFA-44A4-B6C4-33E1FD25E8D0}	LineString	werkweg	eenheid/m	5	1	Aanbrengen werkwegen en Lier Opstel Plaats	1.8	Aanbrengen houtsnippers	2027	SV75560DSJ	Stage-V, >= 2019 , 75-560 kW, diesel, SCR: ja	0,166666667	2,229101747	0,133746105
{077897DE-3EFA-44A4-B6C4-33E1FD25E8D0}	LineString	werkweg	eenheid/m	5	1	Aanbrengen werkwegen en Lier Opstel Plaats	1.9	Leverantie rijplaten (afmeting 6x1,80 en 25 stuk op auto)	2027	ZUT	Zware utiliteitsvoertuigen (meer dan 6L cilinderinhoud) op diesel	0,069124424	2,050659705	0
{077897DE-3EFA-44A4-B6C4-33E1FD25E8D0}	LineString	werkweg	eenheid/m	5	1	Aanbrengen werkwegen en Lier Opstel Plaats	1.10	Uitrijden rijplaten	2027	SV75560DSJ	Stage-V, >= 2019 , 75-560 kW, diesel, SCR: ja	0,166666667	2,229101747	0,133746105
{077897DE-3EFA-44A4-B6C4-33E1FD25E8D0}	LineString	werkweg	eenheid/m	5	1	Aanbrengen werkwegen en Lier Opstel Plaats	1.11	Assistentie werkzaamheden	2027	SV75560DSJ	Stage-V, >= 2019 , 75-560 kW, diesel, SCR: ja	0,184331797	2,061107928	0,123666476
{077897DE-3EFA-44A4-B6C4-33E1FD25E8D0}	LineString	werkweg	eenheid/m	5	1	Aanbrengen werkwegen en Lier Opstel Plaats	1.12	Vervoersbewegingen personeel	2027	B4T	alle werktuigen op benzine, 4takt	0,034562212	0,364801056	0
{077897DE-3EFA-44A4-B6C4-33E1FD25E8D0}	LineString	werkweg	eenheid/m	5	1	Aanbrengen werkwegen en Lier Opstel Plaats	1.13	Stroomvoorziening op locatie	2027	B4T	alle werktuigen op benzine, 4takt	0,040645161	0,081189898	0
{077897DE-3EFA-44A4-B6C4-33E1FD25E8D0}	LineString	werkweg	eenheid/m	5	11	Opruimen werkweg, gemiddelde lengte	11.1	Opnemen rijplaten	2028	SV75560DSJ	Stage-V, >= 2019 , 75-560 kW, diesel, SCR: ja	0,166666667	2,229101747	0,133746105
{077897DE-3EFA-44A4-B6C4-33E1FD25E8D0}	LineString	werkweg	eenheid/m	5	11	Opruimen werkweg, gemiddelde lengte	11.2	Transport rijplaten	2028	ZUT	Zware utiliteitsvoertuigen (meer dan 6L cilinderinhoud) op diesel	0,034562212	1,025329853	0
{077897DE-3EFA-44A4-B6C4-33E1FD25E8D0}	LineString	werkweg	eenheid/m	5	11	Opruimen werkweg, gemiddelde lengte	11.3	Opnemen houtsnippers	2028	SV75560DSJ	Stage-V, >= 2019 , 75-560 kW, diesel, SCR: ja	0,166666667	1,863585085	0,111815105
{077897DE-3EFA-44A4-B6C4-33E1FD25E8D0}	LineString	werkweg	eenheid/m	5	11	Opruimen werkweg, gemiddelde lengte	11.4	Opnemen houtsnippers	2028	SV75560DSJ	Stage-V, >= 2019 , 75-560 kW, diesel, SCR: ja	0,166666667	2,229101747	0,133746105
{077897DE-3EFA-44A4-B6C4-33E1FD25E8D0}	LineString	werkweg	eenheid/m	5	11	Opruimen werkweg, gemiddelde lengte	11.5	Afvoer houtsnippers	2028	SV75560DSJ	Stage-V, >= 2019 , 75-560 kW, diesel, SCR: ja	0,190092166	2,085813635	0,125148818
{077897DE-3EFA-44A4-B6C4-33E1FD25E8D0}	LineString	werkweg	eenheid/m	5	11	Opruimen werkweg, gemiddelde lengte	11.6	Leverantie grond (t.g.v. zetting)	2028	ZUT	Zware utiliteitsvoertuigen (meer dan 6L cilinderinhoud) op diesel	0,05	1,48331052	0
{077897DE-3EFA-44A4-B6C4-33E1FD25E8D0}	LineString	werkweg	eenheid/m	5	11	Opruimen werkweg, gemiddelde lengte	11.7	Terugbrengen leeflaag in oude staat + verwerken zetting	2028	SV75560DSJ	Stage-V, >= 2019 , 75-560 kW, diesel, SCR: ja	0,083333333	0,931792542	0,055907553
{077897DE-3EFA-44A4-B6C4-33E1FD25E8D0}	LineString	werkweg	eenheid/m	5	11	Opruimen werkweg, gemiddelde lengte	11.8	Inzaaien terrein	2028	SV75560DSJ	Stage-V, >= 2019 , 75-560 kW, diesel, SCR: ja	0,083333333	0,914386988	0,054863219
{077897DE-3EFA-44A4-B6C4-33E1FD25E8D0}	LineString	werkweg	eenheid/m	5	11	Opruimen werkweg, gemiddelde lengte	11.9	Vervoersbewegingen personeel	2028	B4T	alle werktuigen op benzine, 4takt	0,034562212	0,364801056	0
{077897DE-3EFA-44A4-B6C4-33E1FD25E8D0}	LineString	werkweg	eenheid/m	5	11	Opruimen werkweg, gemiddelde lengte	11.10	Aan- en afvoer materieelstukken	2028	ZUT	Zware utiliteitsvoertuigen (meer dan 6L cilinderinhoud) op diesel	0,023041475	0,736491791	0
{077897DE-3EFA-44A4-B6C4-33E1FD25E8D0}	LineString	werkweg	eenheid/m	5	11	Opruimen werkweg, gemiddelde lengte	11.11	Stroomvoorziening op locatie	2028	B4T	alle werktuigen op benzine, 4takt	0,040645161	0,081189898	0
{3D08225E-A0DD-492E-AC55-3C4715ABBEB7}	LineString	werkweg	eenheid/m	89	1	Aanbrengen werkwegen en Lier Opstel Plaats	1.1	Aan- en afvoer materieelstukken	2027	ZUT	Zware utiliteitsvoertuigen (meer dan 6L cilinderinhoud) op diesel	0,410138249	13,10955388	0
{3D08225E-A0DD-492E-AC55-3C4715ABBEB7}	LineString	werkweg	eenheid/m	89	1	Aanbrengen werkwegen en Lier Opstel Plaats	1.2	Aan- en afvoer materiaal	2027	ZUT	Zware utiliteitsvoertuigen (meer dan 6L cilinderinhoud) op diesel	0,410138249	12,16724758	0
{3D08225E-A0DD-492E-AC55-3C4715ABBEB7}	LineString	werkweg	eenheid/m	89	1	Aanbrengen werkwegen en Lier Opstel Plaats	1.3	Maaien terrein	2027	SV75560DSJ	Stage-V, >= 2019 , 75-560 kW, diesel, SCR: ja	0,89	9,765653027	0,585939182
{3D08225E-A0DD-492E-AC55-3C4715ABBEB7}	LineString	werkweg	eenheid/m	89	1	Aanbrengen werkwegen en Lier Opstel Plaats	1.4	Aanbrengen gronddoek	2027	SV75560DSJ	Stage-V, >= 2019 , 75-560 kW, diesel, SCR: ja	0,89	9,951544353	0,597092661
{3D08225E-A0DD-492E-AC55-3C4715ABBEB7}	LineString	werkweg	eenheid/m	89	1	Aanbrengen werkwegen en Lier Opstel Plaats	1.5	Aanbrengen gronddoek	2027	SV75560DSJ	Stage-V, >= 2019 , 75-560 kW, diesel, SCR: ja	0,89	11,90340333	0,7142042
{3D08225E-A0DD-492E-AC55-3C4715ABBEB7}	LineString	werkweg	eenheid/m	89	1	Aanbrengen werkwegen en Lier Opstel Plaats	1.6	Leveren houtsnippers	2027	SV75560DSJ	Stage-V, >= 2019 , 75-560 kW, diesel, SCR: ja	2,255760369	24,75165514	1,485099308
{3D08225E-A0DD-492E-AC55-3C4715ABBEB7}	LineString	werkweg	eenheid/m	89	1	Aanbrengen werkwegen en Lier Opstel Plaats	1.7	Aanbrengen houtsnippers	2027	SV75560DSJ	Stage-V, >= 2019 , 75-560 kW, diesel, SCR: ja	2,966666667	33,17181451	1,990308871
{3D08225E-A0DD-492E-AC55-3C4715ABBEB7}	LineString	werkweg	eenheid/m	89	1	Aanbrengen werkwegen en Lier Opstel Plaats	1.8	Aanbrengen houtsnippers	2027	SV75560DSJ	Stage-V, >= 2019 , 75-560 kW, diesel, SCR: ja	2,966666667	39,6780111	2,380680666
{3D08225E-A0DD-492E-AC55-3C4715ABBEB7}	LineString	werkweg	eenheid/m	89	1	Aanbrengen werkwegen en Lier Opstel Plaats	1.9	Leverantie rijplaten (afmeting 6x1,80 en 25 stuk op auto)	2027	ZUT	Zware utiliteitsvoertuigen (meer dan 6L cilinderinhoud) op diesel	1,230414747	36,50174275	0
{3D08225E-A0DD-492E-AC55-3C4715ABBEB7}	LineString	werkweg	eenheid/m	89	1	Aanbrengen werkwegen en Lier Opstel Plaats	1.10	Uitrijden rijplaten	2027	SV75560DSJ	Stage-V, >= 2019 , 75-560 kW, diesel, SCR: ja	2,966666667	39,6780111	2,380680666
{3D08225E-A0DD-492E-AC55-3C4715ABBEB7}	LineString	werkweg	eenheid/m	89	1	Aanbrengen werkwegen en Lier Opstel Plaats	1.11	Assistentie werkzaamheden	2027	SV75560DSJ	Stage-V, >= 2019 , 75-560 kW, diesel, SCR: ja	3,281105991	36,68772112	2,201263267
{3D08225E-A0DD-492E-AC55-3C4715ABBEB7}	LineString	werkweg	eenheid/m	89	1	Aanbrengen werkwegen en Lier Opstel Plaats	1.12	Vervoersbewegingen personeel	2027	B4T	alle werktuigen op benzine, 4takt	0,615207373	6,49345879	0
{3D08225E-A0DD-492E-AC55-3C4715ABBEB7}	LineString	werkweg	eenheid/m	89	1	Aanbrengen werkwegen en Lier Opstel Plaats	1.13	Stroomvoorziening op locatie	2027	B4T	alle werktuigen op benzine, 4takt	0,723483871	1,445180179	0
{3D08225E-A0DD-492E-AC55-3C4715ABBEB7}	LineString	werkweg	eenheid/m	89	11	Opruimen werkweg, gemiddelde lengte	11.1	Opnemen rijplaten	2028	SV75560DSJ	Stage-V, >= 2019 , 75-560 kW, diesel, SCR: ja	2,966666667	39,6780111	2,380680666
{3D08225E-A0DD-492E-AC55-3C4715ABBEB7}	LineString	werkweg	eenheid/m	89	11	Opruimen werkweg, gemiddelde lengte	11.2	Transport rijplaten	2028	ZUT	Zware utiliteitsvoertuigen (meer dan 6L cilinderinhoud) op diesel	0,615207373	18,25087137	0
{3D08225E-A0DD-492E-AC55-3C4715ABBEB7}	LineString	werkweg	eenheid/m	89	11	Opruimen werkweg, gemiddelde lengte	11.3	Opnemen houtsnippers	2028	SV75560DSJ	Stage-V, >= 2019 , 75-560 kW, diesel, SCR: ja	2,966666667	33,17181451	1,990308871
{3D08225E-A0DD-492E-AC55-3C4715ABBEB7}	LineString	werkweg	eenheid/m	89	11	Opruimen werkweg, gemiddelde lengte	11.4	Opnemen houtsnippers	2028	SV75560DSJ	Stage-V, >= 2019 , 75-560 kW, diesel, SCR: ja	2,966666667	39,6780111	2,380680666
{3D08225E-A0DD-492E-AC55-3C4715ABBEB7}	LineString	werkweg	eenheid/m	89	11	Opruimen werkweg, gemiddelde lengte	11.5	Afvoer houtsnippers	2028	SV75560DSJ	Stage-V, >= 2019 , 75-560 kW, diesel, SCR: ja	3,383640553	37,12748271	2,227648962
{3D08225E-A0DD-492E-AC55-3C4715ABBEB7}	LineString	werkweg	eenheid/m	89	11	Opruimen werkweg, gemiddelde lengte	11.6	Leverantie grond (t.g.v. zetting)	2028	ZUT	Zware utiliteitsvoertuigen (meer dan 6L cilinderinhoud) op diesel	0,89	26,40292726	0
{3D08225E-A0DD-492E-AC55-3C4715ABBEB7}	LineString	werkweg	eenheid/m	89	11	Opruimen werkweg, gemiddelde lengte	11.7	Terugbrengen leeflaag in oude staat + verwerken zetting	2028	SV75560DSJ	Stage-V, >= 2019 , 75-560 kW, diesel, SCR: ja	1,483333333	16,58590726	0,995154435
{3D08225E-A0DD-492E-AC55-3C4715ABBEB7}	LineString	werkweg	eenheid/m	89	11	Opruimen werkweg, gemiddelde lengte	11.8	Inzaaien terrein	2028	SV75560DSJ	Stage-V, >= 2019 , 75-560 kW, diesel, SCR: ja	1,483333333	16,27608838	0,976565303
{3D08225E-A0DD-492E-AC55-3C4715ABBEB7}	LineString	werkweg	eenheid/m	89	11	Opruimen werkweg, gemiddelde lengte	11.9	Vervoersbewegingen personeel	2028	B4T	alle werktuigen op benzine, 4takt	0,615207373	6,49345879	0
{3D08225E-A0DD-492E-AC55-3C4715ABBEB7}	LineString	werkweg	eenheid/m	89	11	Opruimen werkweg, gemiddelde lengte	11.10	Aan- en afvoer materieelstukken	2028	ZUT	Zware utiliteitsvoertuigen (meer dan 6L cilinderinhoud) op diesel	0,410138249	13,10955388	0
{3D08225E-A0DD-492E-AC55-3C4715ABBEB7}	LineString	werkweg	eenheid/m	89	11	Opruimen werkweg, gemiddelde lengte	11.11	Stroomvoorziening op locatie	2028	B4T	alle werktuigen op benzine, 4takt	0,723483871	1,445180179	0
{E31F87AE-2BA5-44C5-894C-3030C957B834}	LineString	werkweg	eenheid/m	331	1	Aanbrengen werkwegen en Lier Opstel Plaats	1.1	Aan- en afvoer materieelstukken	2027	ZUT	Zware utiliteitsvoertuigen (meer dan 6L cilinderinhoud) op diesel	1,525345622	48,75575655	0
{E31F87AE-2BA5-44C5-894C-3030C957B834}	LineString	werkweg	eenheid/m	331	1	Aanbrengen werkwegen en Lier Opstel Plaats	1.2	Aan- en afvoer materiaal	2027	ZUT	Zware utiliteitsvoertuigen (meer dan 6L cilinderinhoud) op diesel	1,525345622	45,25122416	0
{E31F87AE-2BA5-44C5-894C-3030C957B834}	LineString	werkweg	eenheid/m	331	1	Aanbrengen werkwegen en Lier Opstel Plaats	1.3	Maaien terrein	2027	SV75560DSJ	Stage-V, >= 2019 , 75-560 kW, diesel, SCR: ja	3,31	36,31945115	2,179167069
{E31F87AE-2BA5-44C5-894C-3030C957B834}	LineString	werkweg	eenheid/m	331	1	Aanbrengen werkwegen en Lier Opstel Plaats	1.4	Aanbrengen gronddoek	2027	SV75560DSJ	Stage-V, >= 2019 , 75-560 kW, diesel, SCR: ja	3,31	37,01079979	2,220647987
{E31F87AE-2BA5-44C5-894C-3030C957B834}	LineString	werkweg	eenheid/m	331	1	Aanbrengen werkwegen en Lier Opstel Plaats	1.5	Aanbrengen gronddoek	2027	SV75560DSJ	Stage-V, >= 2019 , 75-560 kW, diesel, SCR: ja	3,31	44,2699607	2,656197642
{E31F87AE-2BA5-44C5-894C-3030C957B834}	LineString	werkweg	eenheid/m	331	1	Aanbrengen werkwegen en Lier Opstel Plaats	1.6	Leveren houtsnippers	2027	SV75560DSJ	Stage-V, >= 2019 , 75-560 kW, diesel, SCR: ja	8,389400922	92,05390843	5,523234506
{E31F87AE-2BA5-44C5-894C-3030C957B834}	LineString	werkweg	eenheid/m	331	1	Aanbrengen werkwegen en Lier Opstel Plaats	1.7	Aanbrengen houtsnippers	2027	SV75560DSJ	Stage-V, >= 2019 , 75-560 kW, diesel, SCR: ja	11,03333333	123,3693326	7,402159957
{E31F87AE-2BA5-44C5-894C-3030C957B834}	LineString	werkweg	eenheid/m	331	1	Aanbrengen werkwegen en Lier Opstel Plaats	1.8	Aanbrengen houtsnippers	2027	SV75560DSJ	Stage-V, >= 2019 , 75-560 kW, diesel, SCR: ja	11,03333333	147,5665357	8,853992141
{E31F87AE-2BA5-44C5-894C-3030C957B834}	LineString	werkweg	eenheid/m	331	1	Aanbrengen werkwegen en Lier Opstel Plaats	1.9	Leverantie rijplaten (afmeting 6x1,80 en 25 stuk op auto)	2027	ZUT	Zware utiliteitsvoertuigen (meer dan 6L cilinderinhoud) op diesel	4,576036866	135,7536725	0
{E31F87AE-2BA5-44C5-894C-3030C957B834}	LineString	werkweg	eenheid/m	331	1	Aanbrengen werkwegen en Lier Opstel Plaats	1.10	Uitrijden rijplaten	2027	SV75560DSJ	Stage-V, >= 2019 , 75-560 kW, diesel, SCR: ja	11,03333333	147,5665357	8,853992141
{E31F87AE-2BA5-44C5-894C-3030C957B834}	LineString	werkweg	eenheid/m	331	1	Aanbrengen werkwegen en Lier Opstel Plaats	1.11	Assistentie werkzaamheden	2027	SV75560DSJ	Stage-V, >= 2019 , 75-560 kW, diesel, SCR: ja	12,20276498	136,4453448	8,18672069
{E31F87AE-2BA5-44C5-894C-3030C957B834}	LineString	werkweg	eenheid/m	331	1	Aanbrengen werkwegen en Lier Opstel Plaats	1.12	Vervoersbewegingen personeel	2027	B4T	alle werktuigen op benzine, 4takt	2,288018433	24,14982988	0
{E31F87AE-2BA5-44C5-894C-3030C957B834}	LineString	werkweg	eenheid/m	331	1	Aanbrengen werkwegen en Lier Opstel Plaats	1.13	Stroomvoorziening op locatie	2027	B4T	alle werktuigen op benzine, 4takt	2,690709677	5,374771229	0
{E31F87AE-2BA5-44C5-894C-3030C957B834}	LineString	werkweg	eenheid/m	331	11	Opruimen werkweg, gemiddelde lengte	11.1	Opnemen rijplaten	2028	SV75560DSJ	Stage-V, >= 2019 , 75-560 kW, diesel, SCR: ja	11,03333333	147,5665357	8,853992141
{E31F87AE-2BA5-44C5-894C-3030C957B834}	LineString	werkweg	eenheid/m	331	11	Opruimen werkweg, gemiddelde lengte	11.2	Transport rijplaten	2028	ZUT	Zware utiliteitsvoertuigen (meer dan 6L cilinderinhoud) op diesel	2,288018433	67,87683624	0
{E31F87AE-2BA5-44C5-894C-3030C957B834}	LineString	werkweg	eenheid/m	331	11	Opruimen werkweg, gemiddelde lengte	11.3	Opnemen houtsnippers	2028	SV75560DSJ	Stage-V, >= 2019 , 75-560 kW, diesel, SCR: ja	11,03333333	123,3693326	7,402159957
{E31F87AE-2BA5-44C5-894C-3030C957B834}	LineString	werkweg	eenheid/m	331	11	Opruimen werkweg, gemiddelde lengte	11.4	Opnemen houtsnippers	2028	SV75560DSJ	Stage-V, >= 2019 , 75-560 kW, diesel, SCR: ja	11,03333333	147,5665357	8,853992141
{E31F87AE-2BA5-44C5-894C-3030C957B834}	LineString	werkweg	eenheid/m	331	11	Opruimen werkweg, gemiddelde lengte	11.5	Afvoer houtsnippers	2028	SV75560DSJ	Stage-V, >= 2019 , 75-560 kW, diesel, SCR: ja	12,58410138	138,0808626	8,284851759
{E31F87AE-2BA5-44C5-894C-3030C957B834}	LineString	werkweg	eenheid/m	331	11	Opruimen werkweg, gemiddelde lengte	11.6	Leverantie grond (t.g.v. zetting)	2028	ZUT	Zware utiliteitsvoertuigen (meer dan 6L cilinderinhoud) op diesel	3,31	98,19515642	0
{E31F87AE-2BA5-44C5-894C-3030C957B834}	LineString	werkweg	eenheid/m	331	11	Opruimen werkweg, gemiddelde lengte	11.7	Terugbrengen leeflaag in oude staat + verwerken zetting	2028	SV75560DSJ	Stage-V, >= 2019 , 75-560 kW, diesel, SCR: ja	5,516666667	61,68466631	3,701079979
{E31F87AE-2BA5-44C5-894C-3030C957B834}	LineString	werkweg	eenheid/m	331	11	Opruimen werkweg, gemiddelde lengte	11.8	Inzaaien terrein	2028	SV75560DSJ	Stage-V, >= 2019 , 75-560 kW, diesel, SCR: ja	5,516666667	60,53241858	3,631945115
{E31F87AE-2BA5-44C5-894C-3030C957B834}	LineString	werkweg	eenheid/m	331	11	Opruimen werkweg, gemiddelde lengte	11.9	Vervoersbewegingen personeel	2028	B4T	alle werktuigen op benzine, 4takt	2,288018433	24,14982988	0
{E31F87AE-2BA5-44C5-894C-3030C957B834}	LineString	werkweg	eenheid/m	331	11	Opruimen werkweg, gemiddelde lengte	11.10	Aan- en afvoer materieelstukken	2028	ZUT	Zware utiliteitsvoertuigen (meer dan 6L cilinderinhoud) op diesel	1,525345622	48,75575655	0
{E31F87AE-2BA5-44C5-894C-3030C957B834}	LineString	werkweg	eenheid/m	331	11	Opruimen werkweg, gemiddelde lengte	11.11	Stroomvoorziening op locatie	2028	B4T	alle werktuigen op benzine, 4takt	2,690709677	5,374771229	0
{62CC5ACB-0CA9-4E86-9627-A1838683E37F}	LineString	werkweg	eenheid/m	63	1	Aanbrengen werkwegen en Lier Opstel Plaats	1.1	Aan- en afvoer materieelstukken	2027	ZUT	Zware utiliteitsvoertuigen (meer dan 6L cilinderinhoud) op diesel	0,290322581	9,279796564	0
{62CC5ACB-0CA9-4E86-9627-A1838683E37F}	LineString	werkweg	eenheid/m	63	1	Aanbrengen werkwegen en Lier Opstel Plaats	1.2	Aan- en afvoer materiaal	2027	ZUT	Zware utiliteitsvoertuigen (meer dan 6L cilinderinhoud) op diesel	0,290322581	8,612770761	0
{62CC5ACB-0CA9-4E86-9627-A1838683E37F}	LineString	werkweg	eenheid/m	63	1	Aanbrengen werkwegen en Lier Opstel Plaats	1.3	Maaien terrein	2027	SV75560DSJ	Stage-V, >= 2019 , 75-560 kW, diesel, SCR: ja	0,63	6,912765626	0,414765938
{62CC5ACB-0CA9-4E86-9627-A1838683E37F}	LineString	werkweg	eenheid/m	63	1	Aanbrengen werkwegen en Lier Opstel Plaats	1.4	Aanbrengen gronddoek	2027	SV75560DSJ	Stage-V, >= 2019 , 75-560 kW, diesel, SCR: ja	0,63	7,044351621	0,422661097
{62CC5ACB-0CA9-4E86-9627-A1838683E37F}	LineString	werkweg	eenheid/m	63	1	Aanbrengen werkwegen en Lier Opstel Plaats	1.5	Aanbrengen gronddoek	2027	SV75560DSJ	Stage-V, >= 2019 , 75-560 kW, diesel, SCR: ja	0,63	8,426004605	0,505560276
{62CC5ACB-0CA9-4E86-9627-A1838683E37F}	LineString	werkweg	eenheid/m	63	1	Aanbrengen werkwegen en Lier Opstel Plaats	1.6	Leveren houtsnippers	2027	SV75560DSJ	Stage-V, >= 2019 , 75-560 kW, diesel, SCR: ja	1,596774194	17,52083454	1,051250072
{62CC5ACB-0CA9-4E86-9627-A1838683E37F}	LineString	werkweg	eenheid/m	63	1	Aanbrengen werkwegen en Lier Opstel Plaats	1.7	Aanbrengen houtsnippers	2027	SV75560DSJ	Stage-V, >= 2019 , 75-560 kW, diesel, SCR: ja	2,1	23,48117207	1,408870324
{62CC5ACB-0CA9-4E86-9627-A1838683E37F}	LineString	werkweg	eenheid/m	63	1	Aanbrengen werkwegen en Lier Opstel Plaats	1.8	Aanbrengen houtsnippers	2027	SV75560DSJ	Stage-V, >= 2019 , 75-560 kW, diesel, SCR: ja	2,1	28,08668202	1,685200921
{62CC5ACB-0CA9-4E86-9627-A1838683E37F}	LineString	werkweg	eenheid/m	63	1	Aanbrengen werkwegen en Lier Opstel Plaats	1.9	Leverantie rijplaten (afmeting 6x1,80 en 25 stuk op auto)	2027	ZUT	Zware utiliteitsvoertuigen (meer dan 6L cilinderinhoud) op diesel	0,870967742	25,83831228	0
{62CC5ACB-0CA9-4E86-9627-A1838683E37F}	LineString	werkweg	eenheid/m	63	1	Aanbrengen werkwegen en Lier Opstel Plaats	1.10	Uitrijden rijplaten	2027	SV75560DSJ	Stage-V, >= 2019 , 75-560 kW, diesel, SCR: ja	2,1	28,08668202	1,685200921
{62CC5ACB-0CA9-4E86-9627-A1838683E37F}	LineString	werkweg	eenheid/m	63	1	Aanbrengen werkwegen en Lier Opstel Plaats	1.11	Assistentie werkzaamheden	2027	SV75560DSJ	Stage-V, >= 2019 , 75-560 kW, diesel, SCR: ja	2,322580645	25,96995989	1,558197594
{62CC5ACB-0CA9-4E86-9627-A1838683E37F}	LineString	werkweg	eenheid/m	63	1	Aanbrengen werkwegen en Lier Opstel Plaats	1.12	Vervoersbewegingen personeel	2027	B4T	alle werktuigen op benzine, 4takt	0,435483871	4,596493301	0
{62CC5ACB-0CA9-4E86-9627-A1838683E37F}	LineString	werkweg	eenheid/m	63	1	Aanbrengen werkwegen en Lier Opstel Plaats	1.13	Stroomvoorziening op locatie	2027	B4T	alle werktuigen op benzine, 4takt	0,512129032	1,022992711	0
{62CC5ACB-0CA9-4E86-9627-A1838683E37F}	LineString	werkweg	eenheid/m	63	11	Opruimen werkweg, gemiddelde lengte	11.1	Opnemen rijplaten	2028	SV75560DSJ	Stage-V, >= 2019 , 75-560 kW, diesel, SCR: ja	2,1	28,08668202	1,685200921
{62CC5ACB-0CA9-4E86-9627-A1838683E37F}	LineString	werkweg	eenheid/m	63	11	Opruimen werkweg, gemiddelde lengte	11.2	Transport rijplaten	2028	ZUT	Zware utiliteitsvoertuigen (meer dan 6L cilinderinhoud) op diesel	0,435483871	12,91915614	0
{62CC5ACB-0CA9-4E86-9627-A1838683E37F}	LineString	werkweg	eenheid/m	63	11	Opruimen werkweg, gemiddelde lengte	11.3	Opnemen houtsnippers	2028	SV75560DSJ	Stage-V, >= 2019 , 75-560 kW, diesel, SCR: ja	2,1	23,48117207	1,408870324
{62CC5ACB-0CA9-4E86-9627-A1838683E37F}	LineString	werkweg	eenheid/m	63	11	Opruimen werkweg, gemiddelde lengte	11.4	Opnemen houtsnippers	2028	SV75560DSJ	Stage-V, >= 2019 , 75-560 kW, diesel, SCR: ja	2,1	28,08668202	1,685200921
{62CC5ACB-0CA9-4E86-9627-A1838683E37F}	LineString	werkweg	eenheid/m	63	11	Opruimen werkweg, gemiddelde lengte	11.5	Afvoer houtsnippers	2028	SV75560DSJ	Stage-V, >= 2019 , 75-560 kW, diesel, SCR: ja	2,39516129	26,2812518	1,576875108
{62CC5ACB-0CA9-4E86-9627-A1838683E37F}	LineString	werkweg	eenheid/m	63	11	Opruimen werkweg, gemiddelde lengte	11.6	Leverantie grond (t.g.v. zetting)	2028	ZUT	Zware utiliteitsvoertuigen (meer dan 6L cilinderinhoud) op diesel	0,63	18,68971255	0
{62CC5ACB-0CA9-4E86-9627-A1838683E37F}	LineString	werkweg	eenheid/m	63	11	Opruimen werkweg, gemiddelde lengte	11.7	Terugbrengen leeflaag in oude staat + verwerken zetting	2028	SV75560DSJ	Stage-V, >= 2019 , 75-560 kW, diesel, SCR: ja	1,05	11,74058603	0,704435162
{62CC5ACB-0CA9-4E86-9627-A1838683E37F}	LineString	werkweg	eenheid/m	63	11	Opruimen werkweg, gemiddelde lengte	11.8	Inzaaien terrein	2028	SV75560DSJ	Stage-V, >= 2019 , 75-560 kW, diesel, SCR: ja	1,05	11,52127604	0,691276563
{62CC5ACB-0CA9-4E86-9627-A1838683E37F}	LineString	werkweg	eenheid/m	63	11	Opruimen werkweg, gemiddelde lengte	11.9	Vervoersbewegingen personeel	2028	B4T	alle werktuigen op benzine, 4takt	0,435483871	4,596493301	0
{62CC5ACB-0CA9-4E86-9627-A1838683E37F}	LineString	werkweg	eenheid/m	63	11	Opruimen werkweg, gemiddelde lengte	11.10	Aan- en afvoer materieelstukken	2028	ZUT	Zware utiliteitsvoertuigen (meer dan 6L cilinderinhoud) op diesel	0,290322581	9,279796564	0
{62CC5ACB-0CA9-4E86-9627-A1838683E37F}	LineString	werkweg	eenheid/m	63	11	Opruimen werkweg, gemiddelde lengte	11.11	Stroomvoorziening op locatie	2028	B4T	alle werktuigen op benzine, 4takt	0,512129032	1,022992711	0
{92639DAB-493F-407B-BA16-B3A26BE8C824}	LineString	werkweg	eenheid/m	196	1	Aanbrengen werkwegen en Lier Opstel Plaats	1.1	Aan- en afvoer materieelstukken	2027	ZUT	Zware utiliteitsvoertuigen (meer dan 6L cilinderinhoud) op diesel	0,903225806	28,8704782	0
{92639DAB-493F-407B-BA16-B3A26BE8C824}	LineString	werkweg	eenheid/m	196	1	Aanbrengen werkwegen en Lier Opstel Plaats	1.2	Aan- en afvoer materiaal	2027	ZUT	Zware utiliteitsvoertuigen (meer dan 6L cilinderinhoud) op diesel	0,903225806	26,79528681	0
{92639DAB-493F-407B-BA16-B3A26BE8C824}	LineString	werkweg	eenheid/m	196	1	Aanbrengen werkwegen en Lier Opstel Plaats	1.3	Maaien terrein	2027	SV75560DSJ	Stage-V, >= 2019 , 75-560 kW, diesel, SCR: ja	1,96	21,50638195	1,290382917
{92639DAB-493F-407B-BA16-B3A26BE8C824}	LineString	werkweg	eenheid/m	196	1	Aanbrengen werkwegen en Lier Opstel Plaats	1.4	Aanbrengen gronddoek	2027	SV75560DSJ	Stage-V, >= 2019 , 75-560 kW, diesel, SCR: ja	1,96	21,9157606	1,314945636
{92639DAB-493F-407B-BA16-B3A26BE8C824}	LineString	werkweg	eenheid/m	196	1	Aanbrengen werkwegen en Lier Opstel Plaats	1.5	Aanbrengen gronddoek	2027	SV75560DSJ	Stage-V, >= 2019 , 75-560 kW, diesel, SCR: ja	1,96	26,21423655	1,572854193
{92639DAB-493F-407B-BA16-B3A26BE8C824}	LineString	werkweg	eenheid/m	196	1	Aanbrengen werkwegen en Lier Opstel Plaats	1.6	Leveren houtsnippers	2027	SV75560DSJ	Stage-V, >= 2019 , 75-560 kW, diesel, SCR: ja	4,967741935	54,509263	3,27055578
{92639DAB-493F-407B-BA16-B3A26BE8C824}	LineString	werkweg	eenheid/m	196	1	Aanbrengen werkwegen en Lier Opstel Plaats	1.7	Aanbrengen houtsnippers	2027	SV75560DSJ	Stage-V, >= 2019 , 75-560 kW, diesel, SCR: ja	6,533333333	73,05253533	4,38315212
{92639DAB-493F-407B-BA16-B3A26BE8C824}	LineString	werkweg	eenheid/m	196	1	Aanbrengen werkwegen en Lier Opstel Plaats	1.8	Aanbrengen houtsnippers	2027	SV75560DSJ	Stage-V, >= 2019 , 75-560 kW, diesel, SCR: ja	6,533333333	87,3807885	5,24284731
{92639DAB-493F-407B-BA16-B3A26BE8C824}	LineString	werkweg	eenheid/m	196	1	Aanbrengen werkwegen en Lier Opstel Plaats	1.9	Leverantie rijplaten (afmeting 6x1,80 en 25 stuk op auto)	2027	ZUT	Zware utiliteitsvoertuigen (meer dan 6L cilinderinhoud) op diesel	2,709677419	80,38586044	0
{92639DAB-493F-407B-BA16-B3A26BE8C824}	LineString	werkweg	eenheid/m	196	1	Aanbrengen werkwegen en Lier Opstel Plaats	1.10	Uitrijden rijplaten	2027	SV75560DSJ	Stage-V, >= 2019 , 75-560 kW, diesel, SCR: ja	6,533333333	87,3807885	5,24284731
{92639DAB-493F-407B-BA16-B3A26BE8C824}	LineString	werkweg	eenheid/m	196	1	Aanbrengen werkwegen en Lier Opstel Plaats	1.11	Assistentie werkzaamheden	2027	SV75560DSJ	Stage-V, >= 2019 , 75-560 kW, diesel, SCR: ja	7,225806452	80,79543078	4,847725847
{92639DAB-493F-407B-BA16-B3A26BE8C824}	LineString	werkweg	eenheid/m	196	1	Aanbrengen werkwegen en Lier Opstel Plaats	1.12	Vervoersbewegingen personeel	2027	B4T	alle werktuigen op benzine, 4takt	1,35483871	14,30020138	0
{92639DAB-493F-407B-BA16-B3A26BE8C824}	LineString	werkweg	eenheid/m	196	1	Aanbrengen werkwegen en Lier Opstel Plaats	1.13	Stroomvoorziening op locatie	2027	B4T	alle werktuigen op benzine, 4takt	1,593290323	3,18264399	0
{92639DAB-493F-407B-BA16-B3A26BE8C824}	LineString	werkweg	eenheid/m	196	11	Opruimen werkweg, gemiddelde lengte	11.1	Opnemen rijplaten	2028	SV75560DSJ	Stage-V, >= 2019 , 75-560 kW, diesel, SCR: ja	6,533333333	87,3807885	5,24284731
{92639DAB-493F-407B-BA16-B3A26BE8C824}	LineString	werkweg	eenheid/m	196	11	Opruimen werkweg, gemiddelde lengte	11.2	Transport rijplaten	2028	ZUT	Zware utiliteitsvoertuigen (meer dan 6L cilinderinhoud) op diesel	1,35483871	40,19293022	0
{92639DAB-493F-407B-BA16-B3A26BE8C824}	LineString	werkweg	eenheid/m	196	11	Opruimen werkweg, gemiddelde lengte	11.3	Opnemen houtsnippers	2028	SV75560DSJ	Stage-V, >= 2019 , 75-560 kW, diesel, SCR: ja	6,533333333	73,05253533	4,38315212
{92639DAB-493F-407B-BA16-B3A26BE8C824}	LineString	werkweg	eenheid/m	196	11	Opruimen werkweg, gemiddelde lengte	11.4	Opnemen houtsnippers	2028	SV75560DSJ	Stage-V, >= 2019 , 75-560 kW, diesel, SCR: ja	6,533333333	87,3807885	5,24284731
{92639DAB-493F-407B-BA16-B3A26BE8C824}	LineString	werkweg	eenheid/m	196	11	Opruimen werkweg, gemiddelde lengte	11.5	Afvoer houtsnippers	2028	SV75560DSJ	Stage-V, >= 2019 , 75-560 kW, diesel, SCR: ja	7,451612903	81,7638945	4,90583367
{92639DAB-493F-407B-BA16-B3A26BE8C824}	LineString	werkweg	eenheid/m	196	11	Opruimen werkweg, gemiddelde lengte	11.6	Leverantie grond (t.g.v. zetting)	2028	ZUT	Zware utiliteitsvoertuigen (meer dan 6L cilinderinhoud) op diesel	1,96	58,14577238	0
{92639DAB-493F-407B-BA16-B3A26BE8C824}	LineString	werkweg	eenheid/m	196	11	Opruimen werkweg, gemiddelde lengte	11.7	Terugbrengen leeflaag in oude staat + verwerken zetting	2028	SV75560DSJ	Stage-V, >= 2019 , 75-560 kW, diesel, SCR: ja	3,266666667	36,52626766	2,19157606
{92639DAB-493F-407B-BA16-B3A26BE8C824}	LineString	werkweg	eenheid/m	196	11	Opruimen werkweg, gemiddelde lengte	11.8	Inzaaien terrein	2028	SV75560DSJ	Stage-V, >= 2019 , 75-560 kW, diesel, SCR: ja	3,266666667	35,84396991	2,150638195
{92639DAB-493F-407B-BA16-B3A26BE8C824}	LineString	werkweg	eenheid/m	196	11	Opruimen werkweg, gemiddelde lengte	11.9	Vervoersbewegingen personeel	2028	B4T	alle werktuigen op benzine, 4takt	1,35483871	14,30020138	0
{92639DAB-493F-407B-BA16-B3A26BE8C824}	LineString	werkweg	eenheid/m	196	11	Opruimen werkweg, gemiddelde lengte	11.10	Aan- en afvoer materieelstukken	2028	ZUT	Zware utiliteitsvoertuigen (meer dan 6L cilinderinhoud) op diesel	0,903225806	28,8704782	0
{92639DAB-493F-407B-BA16-B3A26BE8C824}	LineString	werkweg	eenheid/m	196	11	Opruimen werkweg, gemiddelde lengte	11.11	Stroomvoorziening op locatie	2028	B4T	alle werktuigen op benzine, 4takt	1,593290323	3,18264399	0
{1236CF73-2D25-438B-8F9C-DEB312A97E3B}	LineString	werkweg	eenheid/m	65	1	Aanbrengen werkwegen en Lier Opstel Plaats	1.1	Aan- en afvoer materieelstukken	2027	ZUT	Zware utiliteitsvoertuigen (meer dan 6L cilinderinhoud) op diesel	0,299539171	9,57439328	0
{1236CF73-2D25-438B-8F9C-DEB312A97E3B}	LineString	werkweg	eenheid/m	65	1	Aanbrengen werkwegen en Lier Opstel Plaats	1.2	Aan- en afvoer materiaal	2027	ZUT	Zware utiliteitsvoertuigen (meer dan 6L cilinderinhoud) op diesel	0,299539171	8,886192055	0
{1236CF73-2D25-438B-8F9C-DEB312A97E3B}	LineString	werkweg	eenheid/m	65	1	Aanbrengen werkwegen en Lier Opstel Plaats	1.3	Maaien terrein	2027	SV75560DSJ	Stage-V, >= 2019 , 75-560 kW, diesel, SCR: ja	0,65	7,132218503	0,42793311
{1236CF73-2D25-438B-8F9C-DEB312A97E3B}	LineString	werkweg	eenheid/m	65	1	Aanbrengen werkwegen en Lier Opstel Plaats	1.4	Aanbrengen gronddoek	2027	SV75560DSJ	Stage-V, >= 2019 , 75-560 kW, diesel, SCR: ja	0,65	7,267981831	0,43607891
{1236CF73-2D25-438B-8F9C-DEB312A97E3B}	LineString	werkweg	eenheid/m	65	1	Aanbrengen werkwegen en Lier Opstel Plaats	1.5	Aanbrengen gronddoek	2027	SV75560DSJ	Stage-V, >= 2019 , 75-560 kW, diesel, SCR: ja	0,65	8,693496815	0,521609809
{1236CF73-2D25-438B-8F9C-DEB312A97E3B}	LineString	werkweg	eenheid/m	65	1	Aanbrengen werkwegen en Lier Opstel Plaats	1.6	Leveren houtsnippers	2027	SV75560DSJ	Stage-V, >= 2019 , 75-560 kW, diesel, SCR: ja	1,647465438	18,0770515	1,08462309
{1236CF73-2D25-438B-8F9C-DEB312A97E3B}	LineString	werkweg	eenheid/m	65	1	Aanbrengen werkwegen en Lier Opstel Plaats	1.7	Aanbrengen houtsnippers	2027	SV75560DSJ	Stage-V, >= 2019 , 75-560 kW, diesel, SCR: ja	2,166666667	24,2266061	1,453596366
{1236CF73-2D25-438B-8F9C-DEB312A97E3B}	LineString	werkweg	eenheid/m	65	1	Aanbrengen werkwegen en Lier Opstel Plaats	1.8	Aanbrengen houtsnippers	2027	SV75560DSJ	Stage-V, >= 2019 , 75-560 kW, diesel, SCR: ja	2,166666667	28,97832272	1,738699363
{1236CF73-2D25-438B-8F9C-DEB312A97E3B}	LineString	werkweg	eenheid/m	65	1	Aanbrengen werkwegen en Lier Opstel Plaats	1.9	Leverantie rijplaten (afmeting 6x1,80 en 25 stuk op auto)	2027	ZUT	Zware utiliteitsvoertuigen (meer dan 6L cilinderinhoud) op diesel	0,898617512	26,65857617	0
{1236CF73-2D25-438B-8F9C-DEB312A97E3B}	LineString	werkweg	eenheid/m	65	1	Aanbrengen werkwegen en Lier Opstel Plaats	1.10	Uitrijden rijplaten	2027	SV75560DSJ	Stage-V, >= 2019 , 75-560 kW, diesel, SCR: ja	2,166666667	28,97832272	1,738699363
{1236CF73-2D25-438B-8F9C-DEB312A97E3B}	LineString	werkweg	eenheid/m	65	1	Aanbrengen werkwegen en Lier Opstel Plaats	1.11	Assistentie werkzaamheden	2027	SV75560DSJ	Stage-V, >= 2019 , 75-560 kW, diesel, SCR: ja	2,396313364	26,79440306	1,607664184
{1236CF73-2D25-438B-8F9C-DEB312A97E3B}	LineString	werkweg	eenheid/m	65	1	Aanbrengen werkwegen en Lier Opstel Plaats	1.12	Vervoersbewegingen personeel	2027	B4T	alle werktuigen op benzine, 4takt	0,449308756	4,742413723	0
{1236CF73-2D25-438B-8F9C-DEB312A97E3B}	LineString	werkweg	eenheid/m	65	1	Aanbrengen werkwegen en Lier Opstel Plaats	1.13	Stroomvoorziening op locatie	2027	B4T	alle werktuigen op benzine, 4takt	0,528387097	1,05546867	0
{1236CF73-2D25-438B-8F9C-DEB312A97E3B}	LineString	werkweg	eenheid/m	65	11	Opruimen werkweg, gemiddelde lengte	11.1	Opnemen rijplaten	2028	SV75560DSJ	Stage-V, >= 2019 , 75-560 kW, diesel, SCR: ja	2,166666667	28,97832272	1,738699363
{1236CF73-2D25-438B-8F9C-DEB312A97E3B}	LineString	werkweg	eenheid/m	65	11	Opruimen werkweg, gemiddelde lengte	11.2	Transport rijplaten	2028	ZUT	Zware utiliteitsvoertuigen (meer dan 6L cilinderinhoud) op diesel	0,449308756	13,32928808	0
{1236CF73-2D25-438B-8F9C-DEB312A97E3B}	LineString	werkweg	eenheid/m	65	11	Opruimen werkweg, gemiddelde lengte	11.3	Opnemen houtsnippers	2028	SV75560DSJ	Stage-V, >= 2019 , 75-560 kW, diesel, SCR: ja	2,166666667	24,2266061	1,453596366
{1236CF73-2D25-438B-8F9C-DEB312A97E3B}	LineString	werkweg	eenheid/m	65	11	Opruimen werkweg, gemiddelde lengte	11.4	Opnemen houtsnippers	2028	SV75560DSJ	Stage-V, >= 2019 , 75-560 kW, diesel, SCR: ja	2,166666667	28,97832272	1,738699363

{1236CF73-2D25-438B-8F9C-DEB312A97E3B}	LineString	werkweg	eenheid/m	65	11	Opruimen werkweg, gemiddelde lengte	11.5	Afvoer houtsnippers	2028	SV75560DSJ	Stage-V, >= 2019 , 75-560 kW, diesel, SCR: ja	2,471198157	27,11557726	1,626934635
{1236CF73-2D25-438B-8F9C-DEB312A97E3B}	LineString	werkweg	eenheid/m	65	11	Opruimen werkweg, gemiddelde lengte	11.6	Leverantie grond (t.g.v. zetting)	2028	ZUT	Zware utiliteitsvoertuigen (meer dan 6L cilinderinhoud) op diesel	0,65	19,28303676	0
{1236CF73-2D25-438B-8F9C-DEB312A97E3B}	LineString	werkweg	eenheid/m	65	11	Opruimen werkweg, gemiddelde lengte	11.7	Terugbrengen leeflaag in oude staat + verwerken zetting	2028	SV75560DSJ	Stage-V, >= 2019 , 75-560 kW, diesel, SCR: ja	1,083333333	12,11330305	0,726798183
{1236CF73-2D25-438B-8F9C-DEB312A97E3B}	LineString	werkweg	eenheid/m	65	11	Opruimen werkweg, gemiddelde lengte	11.8	Inzaaien terrein	2028	SV75560DSJ	Stage-V, >= 2019 , 75-560 kW, diesel, SCR: ja	1,083333333	11,88703084	0,71322185
{1236CF73-2D25-438B-8F9C-DEB312A97E3B}	LineString	werkweg	eenheid/m	65	11	Opruimen werkweg, gemiddelde lengte	11.9	Vervoersbewegingen personeel	2028	B4T	alle werktuigen op benzine, 4takt	0,449308756	4,742413723	0
{1236CF73-2D25-438B-8F9C-DEB312A97E3B}	LineString	werkweg	eenheid/m	65	11	Opruimen werkweg, gemiddelde lengte	11.10	Aan- en afvoer materieelstukken	2028	ZUT	Zware utiliteitsvoertuigen (meer dan 6L cilinderinhoud) op diesel	0,299539171	9,57439328	0
{1236CF73-2D25-438B-8F9C-DEB312A97E3B}	LineString	werkweg	eenheid/m	65	11	Opruimen werkweg, gemiddelde lengte	11.11	Stroomvoorziening op locatie	2028	B4T	alle werktuigen op benzine, 4takt	0,528387097	1,05546867	0
{12EABFD0-539D-46D5-9226-E430D354D01F}	LineString	werkweg	eenheid/m	13	1	Aanbrengen werkwegen en Lier Opstel Plaats	1.1	Aan- en afvoer materieelstukken	2027	ZUT	Zware utiliteitsvoertuigen (meer dan 6L cilinderinhoud) op diesel	0,059907834	1,914878656	0
{12EABFD0-539D-46D5-9226-E430D354D01F}	LineString	werkweg	eenheid/m	13	1	Aanbrengen werkwegen en Lier Opstel Plaats	1.2	Aan- en afvoer materiaal	2027	ZUT	Zware utiliteitsvoertuigen (meer dan 6L cilinderinhoud) op diesel	0,059907834	1,777238411	0
{12EABFD0-539D-46D5-9226-E430D354D01F}	LineString	werkweg	eenheid/m	13	1	Aanbrengen werkwegen en Lier Opstel Plaats	1.3	Maaien terrein	2027	SV75560DSJ	Stage-V, >= 2019 , 75-560 kW, diesel, SCR: ja	0,13	1,426443701	0,085586622
{12EABFD0-539D-46D5-9226-E430D354D01F}	LineString	werkweg	eenheid/m	13	1	Aanbrengen werkwegen en Lier Opstel Plaats	1.4	Aanbrengen gronddoek	2027	SV75560DSJ	Stage-V, >= 2019 , 75-560 kW, diesel, SCR: ja	0,13	1,453596366	0,087215782
{12EABFD0-539D-46D5-9226-E430D354D01F}	LineString	werkweg	eenheid/m	13	1	Aanbrengen werkwegen en Lier Opstel Plaats	1.5	Aanbrengen gronddoek	2027	SV75560DSJ	Stage-V, >= 2019 , 75-560 kW, diesel, SCR: ja	0,13	1,738699363	0,104321962
{12EABFD0-539D-46D5-9226-E430D354D01F}	LineString	werkweg	eenheid/m	13	1	Aanbrengen werkwegen en Lier Opstel Plaats	1.6	Leveren houtsnippers	2027	SV75560DSJ	Stage-V, >= 2019 , 75-560 kW, diesel, SCR: ja	0,329493088	3,615410301	0,216924618
{12EABFD0-539D-46D5-9226-E430D354D01F}	LineString	werkweg	eenheid/m	13	1	Aanbrengen werkwegen en Lier Opstel Plaats	1.7	Aanbrengen houtsnippers	2027	SV75560DSJ	Stage-V, >= 2019 , 75-560 kW, diesel, SCR: ja	0,433333333	4,845321221	0,290719273
{12EABFD0-539D-46D5-9226-E430D354D01F}	LineString	werkweg	eenheid/m	13	1	Aanbrengen werkwegen en Lier Opstel Plaats	1.8	Aanbrengen houtsnippers	2027	SV75560DSJ	Stage-V, >= 2019 , 75-560 kW, diesel, SCR: ja	0,433333333	5,795664543	0,347739873
{12EABFD0-539D-46D5-9226-E430D354D01F}	LineString	werkweg	eenheid/m	13	1	Aanbrengen werkwegen en Lier Opstel Plaats	1.9	Leverantie rijplaten (afmeting 6x1,80 en 25 stuk op auto)	2027	ZUT	Zware utiliteitsvoertuigen (meer dan 6L cilinderinhoud) op diesel	0,179723502	5,331715233	0
{12EABFD0-539D-46D5-9226-E430D354D01F}	LineString	werkweg	eenheid/m	13	1	Aanbrengen werkwegen en Lier Opstel Plaats	1.10	Uitrijden rijplaten	2027	SV75560DSJ	Stage-V, >= 2019 , 75-560 kW, diesel, SCR: ja	0,433333333	5,795664543	0,347739873
{12EABFD0-539D-46D5-9226-E430D354D01F}	LineString	werkweg	eenheid/m	13	1	Aanbrengen werkwegen en Lier Opstel Plaats	1.11	Assistentie werkzaamheden	2027	SV75560DSJ	Stage-V, >= 2019 , 75-560 kW, diesel, SCR: ja	0,479262673	5,358880613	0,321532837
{12EABFD0-539D-46D5-9226-E430D354D01F}	LineString	werkweg	eenheid/m	13	1	Aanbrengen werkwegen en Lier Opstel Plaats	1.12	Vervoersbewegingen personeel	2027	B4T	alle werktuigen op benzine, 4takt	0,089861751	0,948482745	0
{12EABFD0-539D-46D5-9226-E430D354D01F}	LineString	werkweg	eenheid/m	13	1	Aanbrengen werkwegen en Lier Opstel Plaats	1.13	Stroomvoorziening op locatie	2027	B4T	alle werktuigen op benzine, 4takt	0,105677419	0,211093734	0
{12EABFD0-539D-46D5-9226-E430D354D01F}	LineString	werkweg	eenheid/m	13	11	Opruimen werkweg, gemiddelde lengte	11.1	Opnemen rijplaten	2028	SV75560DSJ	Stage-V, >= 2019 , 75-560 kW, diesel, SCR: ja	0,433333333	5,795664543	0,347739873
{12EABFD0-539D-46D5-9226-E430D354D01F}	LineString	werkweg	eenheid/m	13	11	Opruimen werkweg, gemiddelde lengte	11.2	Transport rijplaten	2028	ZUT	Zware utiliteitsvoertuigen (meer dan 6L cilinderinhoud) op diesel	0,089861751	2,665857617	0
{12EABFD0-539D-46D5-9226-E430D354D01F}	LineString	werkweg	eenheid/m	13	11	Opruimen werkweg, gemiddelde lengte	11.3	Opnemen houtsnippers	2028	SV75560DSJ	Stage-V, >= 2019 , 75-560 kW, diesel, SCR: ja	0,433333333	4,845321221	0,290719273
{12EABFD0-539D-46D5-9226-E430D354D01F}	LineString	werkweg	eenheid/m	13	11	Opruimen werkweg, gemiddelde lengte	11.4	Opnemen houtsnippers	2028	SV75560DSJ	Stage-V, >= 2019 , 75-560 kW, diesel, SCR: ja	0,433333333	5,795664543	0,347739873
{12EABFD0-539D-46D5-9226-E430D354D01F}	LineString	werkweg	eenheid/m	13	11	Opruimen werkweg, gemiddelde lengte	11.5	Afvoer houtsnippers	2028	SV75560DSJ	Stage-V, >= 2019 , 75-560 kW, diesel, SCR: ja	0,494239631	5,423115451	0,325386927
{12EABFD0-539D-46D5-9226-E430D354D01F}	LineString	werkweg	eenheid/m	13	11	Opruimen werkweg, gemiddelde lengte	11.6	Leverantie grond (t.g.v. zetting)	2028	ZUT	Zware utiliteitsvoertuigen (meer dan 6L cilinderinhoud) op diesel	0,13	3,856607352	0
{12EABFD0-539D-46D5-9226-E430D354D01F}	LineString	werkweg	eenheid/m	13	11	Opruimen werkweg, gemiddelde lengte	11.7	Terugbrengen leeflaag in oude staat + verwerken zetting	2028	SV75560DSJ	Stage-V, >= 2019 , 75-560 kW, diesel, SCR: ja	0,216666667	2,42266061	0,145359637
{12EABFD0-539D-46D5-9226-E430D354D01F}	LineString	werkweg	eenheid/m	13	11	Opruimen werkweg, gemiddelde lengte	11.8	Inzaaien terrein	2028	SV75560DSJ	Stage-V, >= 2019 , 75-560 kW, diesel, SCR: ja	0,216666667	2,377406168	0,14264437
{12EABFD0-539D-46D5-9226-E430D354D01F}	LineString	werkweg	eenheid/m	13	11	Opruimen werkweg, gemiddelde lengte	11.9	Vervoersbewegingen personeel	2028	B4T	alle werktuigen op benzine, 4takt	0,089861751	0,948482745	0
{12EABFD0-539D-46D5-9226-E430D354D01F}	LineString	werkweg	eenheid/m	13	11	Opruimen werkweg, gemiddelde lengte	11.10	Aan- en afvoer materieelstukken	2028	ZUT	Zware utiliteitsvoertuigen (meer dan 6L cilinderinhoud) op diesel	0,059907834	1,914878656	0
{12EABFD0-539D-46D5-9226-E430D354D01F}	LineString	werkweg	eenheid/m	13	11	Opruimen werkweg, gemiddelde lengte	11.11	Stroomvoorziening op locatie	2028	B4T	alle werktuigen op benzine, 4takt	0,105677419	0,211093734	0
{41C40FCD-3395-4EC2-ADE5-3DE6CA0F3B70}	LineString	werkweg	eenheid/m	295	1	Aanbrengen werkwegen en Lier Opstel Plaats	1.1	Aan- en afvoer materieelstukken	2027	ZUT	Zware utiliteitsvoertuigen (meer dan 6L cilinderinhoud) op diesel	1,359447005	43,45301566	0
{41C40FCD-3395-4EC2-ADE5-3DE6CA0F3B70}	LineString	werkweg	eenheid/m	295	1	Aanbrengen werkwegen en Lier Opstel Plaats	1.2	Aan- en afvoer materiaal	2027	ZUT	Zware utiliteitsvoertuigen (meer dan 6L cilinderinhoud) op diesel	1,359447005	40,32964087	0
{41C40FCD-3395-4EC2-ADE5-3DE6CA0F3B70}	LineString	werkweg	eenheid/m	295	1	Aanbrengen werkwegen en Lier Opstel Plaats	1.3	Maaien terrein	2027	SV75560DSJ	Stage-V, >= 2019 , 75-560 kW, diesel, SCR: ja	2,95	32,36929936	1,942157962
{41C40FCD-3395-4EC2-ADE5-3DE6CA0F3B70}	LineString	werkweg	eenheid/m	295	1	Aanbrengen werkwegen en Lier Opstel Plaats	1.4	Aanbrengen gronddoek	2027	SV75560DSJ	Stage-V, >= 2019 , 75-560 kW, diesel, SCR: ja	2,95	32,985456	1,97912736
{41C40FCD-3395-4EC2-ADE5-3DE6CA0F3B70}	LineString	werkweg	eenheid/m	295	1	Aanbrengen werkwegen en Lier Opstel Plaats	1.5	Aanbrengen gronddoek	2027	SV75560DSJ	Stage-V, >= 2019 , 75-560 kW, diesel, SCR: ja	2,95	39,45510093	2,367306056
{41C40FCD-3395-4EC2-ADE5-3DE6CA0F3B70}	LineString	werkweg	eenheid/m	295	1	Aanbrengen werkwegen en Lier Opstel Plaats	1.6	Leveren houtsnippers	2027	SV75560DSJ	Stage-V, >= 2019 , 75-560 kW, diesel, SCR: ja	7,476958525	82,04200298	4,922520179
{41C40FCD-3395-4EC2-ADE5-3DE6CA0F3B70}	LineString	werkweg	eenheid/m	295	1	Aanbrengen werkwegen en Lier Opstel Plaats	1.7	Aanbrengen houtsnippers	2027	SV75560DSJ	Stage-V, >= 2019 , 75-560 kW, diesel, SCR: ja	9,833333333	109,95152	6,597091201
{41C40FCD-3395-4EC2-ADE5-3DE6CA0F3B70}	LineString	werkweg	eenheid/m	295	1	Aanbrengen werkwegen en Lier Opstel Plaats	1.8	Aanbrengen houtsnippers	2027	SV75560DSJ	Stage-V, >= 2019 , 75-560 kW, diesel, SCR: ja	9,833333333	131,5170031	7,891020186
{41C40FCD-3395-4EC2-ADE5-3DE6CA0F3B70}	LineString	werkweg	eenheid/m	295	1	Aanbrengen werkwegen en Lier Opstel Plaats	1.9	Leverantie rijplaten (afmeting 6x1,80 en 25 stuk op auto)	2027	ZUT	Zware utiliteitsvoertuigen (meer dan 6L cilinderinhoud) op diesel	4,078341014	120,9889226	0
{41C40FCD-3395-4EC2-ADE5-3DE6CA0F3B70}	LineString	werkweg	eenheid/m	295	1	Aanbrengen werkwegen en Lier Opstel Plaats	1.10	Uitrijden rijplaten	2027	SV75560DSJ	Stage-V, >= 2019 , 75-560 kW, diesel, SCR: ja	9,833333333	131,5170031	7,891020186
{41C40FCD-3395-4EC2-ADE5-3DE6CA0F3B70}	LineString	werkweg	eenheid/m	295	1	Aanbrengen werkwegen en Lier Opstel Plaats	1.11	Assistentie werkzaamheden	2027	SV75560DSJ	Stage-V, >= 2019 , 75-560 kW, diesel, SCR: ja	10,87557604	121,6053678	7,296322065
{41C40FCD-3395-4EC2-ADE5-3DE6CA0F3B70}	LineString	werkweg	eenheid/m	295	1	Aanbrengen werkwegen en Lier Opstel Plaats	1.12	Vervoersbewegingen personeel	2027	B4T	alle werktuigen op benzine, 4takt	2,039170507	21,52326228	0
{41C40FCD-3395-4EC2-ADE5-3DE6CA0F3B70}	LineString	werkweg	eenheid/m	295	1	Aanbrengen werkwegen en Lier Opstel Plaats	1.13	Stroomvoorziening op locatie	2027	B4T	alle werktuigen op benzine, 4takt	2,398064516	4,790203965	0
{41C40FCD-3395-4EC2-ADE5-3DE6CA0F3B70}	LineString	werkweg	eenheid/m	295	11	Opruimen werkweg, gemiddelde lengte	11.1	Opnemen rijplaten	2028	SV75560DSJ	Stage-V, >= 2019 , 75-560 kW, diesel, SCR: ja	9,833333333	131,5170031	7,891020186
{41C40FCD-3395-4EC2-ADE5-3DE6CA0F3B70}	LineString	werkweg	eenheid/m	295	11	Opruimen werkweg, gemiddelde lengte	11.2	Transport rijplaten	2028	ZUT	Zware utiliteitsvoertuigen (meer dan 6L cilinderinhoud) op diesel	2,039170507	60,4944613	0
{41C40FCD-3395-4EC2-ADE5-3DE6CA0F3B70}	LineString	werkweg	eenheid/m	295	11	Opruimen werkweg, gemiddelde lengte	11.3	Opnemen houtsnippers	2028	SV75560DSJ	Stage-V, >= 2019 , 75-560 kW, diesel, SCR: ja	9,833333333	109,95152	6,597091201
{41C40FCD-3395-4EC2-ADE5-3DE6CA0F3B70}	LineString	werkweg	eenheid/m	295	11	Opruimen werkweg, gemiddelde lengte	11.4	Opnemen houtsnippers	2028	SV75560DSJ	Stage-V, >= 2019 , 75-560 kW, diesel, SCR: ja	9,833333333	131,5170031	7,891020186
{41C40FCD-3395-4EC2-ADE5-3DE6CA0F3B70}	LineString	werkweg	eenheid/m	295	11	Opruimen werkweg, gemiddelde lengte	11.5	Afvoer houtsnippers	2028	SV75560DSJ	Stage-V, >= 2019 , 75-560 kW, diesel, SCR: ja	11,21543779	123,0630045	7,383780269
{41C40FCD-3395-4EC2-ADE5-3DE6CA0F3B70}	LineString	werkweg	eenheid/m	295	11	Opruimen werkweg, gemiddelde lengte	11.6	Leverantie grond (t.g.v. zetting)	2028	ZUT	Zware utiliteitsvoertuigen (meer dan 6L cilinderinhoud) op diesel	2,95	87,51532068	0
{41C40FCD-3395-4EC2-ADE5-3DE6CA0F3B70}	LineString	werkweg	eenheid/m	295	11	Opruimen werkweg, gemiddelde lengte	11.7	Terugbrengen leeflaag in oude staat + verwerken zetting	2028	SV75560DSJ	Stage-V, >= 2019 , 75-560 kW, diesel, SCR: ja	4,916666667	54,97576001	3,2985456
{41C40FCD-3395-4EC2-ADE5-3DE6CA0F3B70}	LineString	werkweg	eenheid/m	295	11	Opruimen werkweg, gemiddelde lengte	11.8	Inzaaien terrein	2028	SV75560DSJ	Stage-V, >= 2019 , 75-560 kW, diesel, SCR: ja	4,916666667	53,94883227	3,236929936
{41C40FCD-3395-4EC2-ADE5-3DE6CA0F3B70}	LineString	werkweg	eenheid/m	295	11	Opruimen werkweg, gemiddelde lengte	11.9	Vervoersbewegingen personeel	2028	B4T	alle werktuigen op benzine, 4takt	2,039170507	21,52326228	0
{41C40FCD-3395-4EC2-ADE5-3DE6CA0F3B70}	LineString	werkweg	eenheid/m	295	11	Opruimen werkweg, gemiddelde lengte	11.10	Aan- en afvoer materieelstukken	2028	ZUT	Zware utiliteitsvoertuigen (meer dan 6L cilinderinhoud) op diesel	1,359447005	43,45301566	0
{41C40FCD-3395-4EC2-ADE5-3DE6CA0F3B70}	LineString	werkweg	eenheid/m	295	11	Opruimen werkweg, gemiddelde lengte	11.11	Stroomvoorziening op locatie	2028	B4T	alle werktuigen op benzine, 4takt	2,398064516	4,790203965	0
{69873658-A2F3-4E8A-AB35-4BC2B083B293}	LineString	werkweg	eenheid/m	196	1	Aanbrengen werkwegen en Lier Opstel Plaats	1.1	Aan- en afvoer materieelstukken	2027	ZUT	Zware utiliteitsvoertuigen (meer dan 6L cilinderinhoud) op diesel	0,903225806	28,8704782	0
{69873658-A2F3-4E8A-AB35-4BC2B083B293}	LineString	werkweg	eenheid/m	196	1	Aanbrengen werkwegen en Lier Opstel Plaats	1.2	Aan- en afvoer materiaal	2027	ZUT	Zware utiliteitsvoertuigen (meer dan 6L cilinderinhoud) op diesel	0,903225806	26,79528681	0
{69873658-A2F3-4E8A-AB35-4BC2B083B293}	LineString	werkweg	eenheid/m	196	1	Aanbrengen werkwegen en Lier Opstel Plaats	1.3	Maaien terrein	2027	SV75560DSJ	Stage-V, >= 2019 , 75-560 kW, diesel, SCR: ja	1,96	21,50638195	1,290382917
{69873658-A2F3-4E8A-AB35-4BC2B083B293}	LineString	werkweg	eenheid/m	196	1	Aanbrengen werkwegen en Lier Opstel Plaats	1.4	Aanbrengen gronddoek	2027	SV75560DSJ	Stage-V, >= 2019 , 75-560 kW, diesel, SCR: ja	1,96	21,9157606	1,314945636
{69873658-A2F3-4E8A-AB35-4BC2B083B293}	LineString	werkweg	eenheid/m	196	1	Aanbrengen werkwegen en Lier Opstel Plaats	1.5	Aanbrengen gronddoek	2027	SV75560DSJ	Stage-V, >= 2019 , 75-560 kW, diesel, SCR: ja	1,96	26,21423655	1,572854193
{69873658-A2F3-4E8A-AB35-4BC2B083B293}	LineString	werkweg	eenheid/m	196	1	Aanbrengen werkwegen en Lier Opstel Plaats	1.6	Leveren houtsnippers	2027	SV75560DSJ	Stage-V, >= 2019 , 75-560 kW, diesel, SCR: ja	4,967741935	54,509263	3,27055578
{69873658-A2F3-4E8A-AB35-4BC2B083B293}	LineString	werkweg	eenheid/m	196	1	Aanbrengen werkwegen en Lier Opstel Plaats	1.7	Aanbrengen houtsnippers	2027	SV75560DSJ	Stage-V, >= 2019 , 75-560 kW, diesel, SCR: ja	6,533333333	73,05253533	4,38315212
{69873658-A2F3-4E8A-AB35-4BC2B083B293}	LineString	werkweg	eenheid/m	196	1	Aanbrengen werkwegen en Lier Opstel Plaats	1.8	Aanbrengen houtsnippers	2027	SV75560DSJ	Stage-V, >= 2019 , 75-560 kW, diesel, SCR: ja	6,533333333	87,3807885	5,24284731
{69873658-A2F3-4E8A-AB35-4BC2B083B293}	LineString	werkweg	eenheid/m	196	1	Aanbrengen werkwegen en Lier Opstel Plaats	1.9	Leverantie rijplaten (afmeting 6x1,80 en 25 stuk op auto)	2027	ZUT	Zware utiliteitsvoertuigen (meer dan 6L cilinderinhoud) op diesel	2,709677419	80,38586044	0
{69873658-A2F3-4E8A-AB35-4BC2B083B293}	LineString	werkweg	eenheid/m	196	1	Aanbrengen werkwegen en Lier Opstel Plaats	1.10	Uitrijden rijplaten	2027	SV75560DSJ	Stage-V, >= 2019 , 75-560 kW, diesel, SCR: ja	6,533333333	87,3807885	5,24284731
{69873658-A2F3-4E8A-AB35-4BC2B083B293}	LineString	werkweg	eenheid/m	196	1	Aanbrengen werkwegen en Lier Opstel Plaats	1.11	Assistentie werkzaamheden	2027	SV75560DSJ	Stage-V, >= 2019 , 75-560 kW, diesel, SCR: ja	7,225806452	80,79543078	4,847725847
{69873658-A2F3-4E8A-AB35-4BC2B083B293}	LineString	werkweg	eenheid/m	196	1	Aanbrengen werkwegen en Lier Opstel Plaats	1.12	Vervoersbewegingen personeel	2027	B4T	alle werktuigen op benzine, 4takt	1,35483871	14,30020138	0
{69873658-A2F3-4E8A-AB35-4BC2B083B293}	LineString	werkweg	eenheid/m	196	1	Aanbrengen werkwegen en Lier Opstel Plaats	1.13	Stroomvoorziening op locatie	2027	B4T	alle werktuigen op benzine, 4takt	1,593290323	3,18264399	0
{69873658-A2F3-4E8A-AB35-4BC2B083B293}	LineString	werkweg	eenheid/m	196	11	Opruimen werkweg, gemiddelde lengte	11.1	Opnemen rijplaten	2028	SV75560DSJ	Stage-V, >= 2019 , 75-560 kW, diesel, SCR: ja	6,533333333	87,3807885	5,24284731
{69873658-A2F3-4E8A-AB35-4BC2B083B293}	LineString	werkweg	eenheid/m	196	11	Opruimen werkweg, gemiddelde lengte	11.2	Transport rijplaten	2028	ZUT	Zware utiliteitsvoertuigen (meer dan 6L cilinderinhoud) op diesel	1,35483871	40,19293022	0
{69873658-A2F3-4E8A-AB35-4BC2B083B293}	LineString	werkweg	eenheid/m	196	11	Opruimen werkweg, gemiddelde lengte	11.3	Opnemen houtsnippers	2028	SV75560DSJ	Stage-V, >= 2019 , 75-560 kW, diesel, SCR: ja	6,533333333	73,05253533	4,38315212
{69873658-A2F3-4E8A-AB35-4BC2B083B293}	LineString	werkweg	eenheid/m	196	11	Opruimen werkweg, gemiddelde lengte	11.4	Opnemen houtsnippers	2028	SV75560DSJ	Stage-V, >= 2019 , 75-560 kW, diesel, SCR: ja	6,533333333	87,3807885	5,24284731
{69873658-A2F3-4E8A-AB35-4BC2B083B293}	LineString	werkweg	eenheid/m	196	11	Opruimen werkweg, gemiddelde lengte	11.5	Afvoer houtsnippers	2028	SV75560DSJ	Stage-V, >= 2019 , 75-560 kW, diesel, SCR: ja	7,451612903	81,7638945	4,90583367
{69873658-A2F3-4E8A-AB35-4BC2B083B293}	LineString	werkweg	eenheid/m	196	11	Opruimen werkweg, gemiddelde lengte	11.6	Leverantie grond (t.g.v. zetting)	2028	ZUT	Zware utiliteitsvoertuigen (meer dan 6L cilinderinhoud) op diesel	1,96	58,14577238	0
{69873658-A2F3-4E8A-AB35-4BC2B083B293}	LineString	werkweg	eenheid/m	196	11	Opruimen werkweg, gemiddelde lengte	11.7	Terugbrengen leeflaag in oude staat + verwerken zetting	2028	SV75560DSJ	Stage-V, >= 2019 , 75-560 kW, diesel, SCR: ja	3,266666667	36,52626766	2,19157606
{69873658-A2F3-4E8A-AB35-4BC2B083B293}	LineString	werkweg	eenheid/m	196	11	Opruimen werkweg, gemiddelde lengte	11.8	Inzaaien terrein	2028	SV75560DSJ	Stage-V, >= 2019 , 75-560 kW, diesel, SCR: ja	3,266666667	35,84396991	2,150638195
{69873658-A2F3-4E8A-AB35-4BC2B083B293}	LineString	werkweg	eenheid/m	196	11	Opruimen werkweg, gemiddelde lengte	11.9	Vervoersbewegingen personeel	2028	B4T	alle werktuigen op benzine, 4takt	1,35483871	14,30020138	0
{69873658-A2F3-4E8A-AB35-4BC2B083B293}	LineString	werkweg	eenheid/m	196	11	Opruimen werkweg, gemiddelde lengte	11.10	Aan- en afvoer materieelstukken	2028	ZUT	Zware utiliteitsvoertuigen (meer dan 6L cilinderinhoud) op diesel	0,903225806	28,8704782	0
{69873658-A2F3-4E8A-AB35-4BC2B083B293}	LineString	werkweg	eenheid/m	196	11	Opruimen werkweg, gemiddelde lengte	11.11	Stroomvoorziening op locatie	2028	B4T	alle werktuigen op benzine, 4takt	1,593290323	3,18264399	0
{3AC7B590-AAEB-451A-85D4-10A1A50135B5}	LineString	werkweg	eenheid/m	405	1	Aanbrengen werkwegen en Lier Opstel Plaats	1.1	Aan- en afvoer materieelstukken	2027	ZUT	Zware utiliteitsvoertuigen (meer dan 6L cilinderinhoud) op diesel	1,866359447	59,65583506	0
{3AC7B590-AAEB-451A-85D4-10A1A50135B5}	LineString	werkweg	eenheid/m	405	1	Aanbrengen werkwegen en Lier Opstel Plaats	1.2	Aan- en afvoer materiaal	2027	ZUT	Zware utiliteitsvoertuigen (meer dan 6L cilinderinhoud) op diesel	1,866359447	55,36781204	0
{3AC7B590-AAEB-451A-85D4-10A1A50135B5}	LineString	werkweg	eenheid/m	405	1	Aanbrengen werkwegen en Lier Opstel Plaats	1.3	Maaien terrein	2027	SV75560DSJ	Stage-V, >= 2019 , 75-560 kW, diesel, SCR: ja	4,05	44,43920759	2,666352456
{3AC7B590-AAEB-451A-85D4-10A1A50135B5}	LineString	werkweg	eenheid/m	405	1	Aanbrengen werkwegen en Lier Opstel Plaats	1.4	Aanbrengen gronddoek	2027	SV75560DSJ	Stage-V, >= 2019 , 75-560 kW, diesel, SCR: ja	4,05	45,28511756	2,717107054
{3AC7B590-AAEB-451A-85D4-10A1A50135B5}	LineString	werkweg	eenheid/m	405	1	Aanbrengen werkwegen en Lier Opstel Plaats	1.5	Aanbrengen gronddoek	2027	SV75560DSJ	Stage-V, >= 2019 , 75-560 kW, diesel, SCR: ja	4,05	54,16717246	3,250030348
{3AC7B590-AAEB-451A-85D4-10A1A50135B5}	LineString	werkweg	eenheid/m	405	1	Aanbrengen werkwegen en Lier Opstel Plaats	1.6	Leveren houtsnippers	2027	SV75560DSJ	Stage-V, >= 2019 , 75-560 kW, diesel, SCR: ja	10,26497696	112,6339363	6,758036178
{3AC7B590-AAEB-451A-85D4-10A1A50135B5}	LineString	werkweg	eenheid/m	405	1	Aanbrengen werkwegen en Lier Opstel Plaats	1.7	Aanbrengen houtsnippers	2027	SV75560DSJ	Stage-V, >= 2019 , 75-560 kW, diesel, SCR: ja	13,5	150,9503919	9,057023513
{3AC7B590-AAEB-451A-85D4-10A1A50135B5}	LineString	werkweg	eenheid/m	405	1	Aanbrengen werkwegen en Lier Opstel Plaats	1.8	Aanbrengen houtsnippers	2027	SV75560DSJ	Stage-V, >= 2019 , 75-560 kW, diesel, SCR: ja	13,5	180,5572415	10,83343449
{3AC7B590-AAEB-451A-85D4-10A1A50135B5}	LineString	werkweg	eenheid/m	405	1	Aanbrengen werkwegen en Lier Opstel Plaats	1.9	Leverantie rijplaten (afmeting 6x1,80 en 25 stuk op auto)	2027	ZUT	Zware utiliteitsvoertuigen (meer dan 6L cilinderinhoud) op diesel	5,599078341	166,1034361	0
{3AC7B590-AAEB-451A-85D4-10A1A50135B5}	LineString	werkweg	eenheid/m	405	1	Aanbrengen werkwegen en Lier Opstel Plaats	1.10	Uitrijden rijplaten	2027	SV75560DSJ	Stage-V, >= 2019 , 75-560 kW, diesel, SCR: ja	13,5	180,5572415	10,83343449
{3AC7B590-AAEB-451A-85D4-10A1A50135B5}	LineString	werkweg	eenheid/m	405	1	Aanbrengen werkwegen en Lier Opstel Plaats	1.11	Assistentie werkzaamheden	2027	SV75560DSJ	Stage-V, >= 2019 , 75-560 kW, diesel, SCR: ja	14,93087558	166,9497422	10,01698453
{3AC7B590-AAEB-451A-85D4-10A1A50135B5}	LineString	werkweg	eenheid/m	405	1	Aanbrengen werkwegen en Lier Opstel Plaats	1.12	Vervoersbewegingen personeel	2027	B4T	alle werktuigen op benzine, 4takt	2,799539171	29,54888551	0
{3AC7B590-AAEB-451A-85D4-10A1A50135B5}	LineString	werkweg	eenheid/m	405	1	Aanbrengen werkwegen en Lier Opstel Plaats	1.13	Stroomvoorziening op locatie	2027	B4T	alle werktuigen op benzine, 4takt	3,292258065	6,576381715	0
{3AC7B590-AAEB-451A-85D4-10A1A50135B5}	LineString	werkweg	eenheid/m	405	11	Opruimen werkweg, gemiddelde lengte	11.1	Opnemen rijplaten	2028	SV75560DSJ	Stage-V, >= 2019 , 75-560 kW, diesel, SCR: ja	13,5	180,5572415	10,83343449
{3AC7B590-AAEB-451A-85D4-10A1A50135B5}	LineString	werkweg	eenheid/m	405	11	Opruimen werkweg, gemiddelde lengte	11.2	Transport rijplaten	2028	ZUT	Zware utiliteitsvoertuigen (meer dan 6L cilinderinhoud) op diesel	2,799539171	83,05171805	0
{3AC7B590-AAEB-451A-85D4-10A1A50135B5}	LineString	werkweg	eenheid/m	405	11	Opruimen werkweg, gemiddelde lengte	11.3	Opnemen houtsnippers	2028	SV75560DSJ	Stage-V, >= 2019 , 75-560 kW, diesel, SCR: ja	13,5	150,9503919	9,057023513
{3AC7B590-AAEB-451A-85D4-10A1A50135B5}	LineString	werkweg	eenheid/m	405	11	Opruimen werkweg, gemiddelde lengte	11.4	Opnemen houtsnippers	2028	SV75560DSJ	Stage-V, >= 2019 , 75-560 kW, diesel, SCR: ja	13,5	180,5572415	10,83343449
{3AC7B590-AAEB-451A-85D4-10A1A50135B5}	LineString	werkweg	eenheid/m	405	11	Opruimen werkweg, gemiddelde lengte	11.5	Afvoer houtsnippers	2028	SV75560DSJ	Stage-V, >= 2019 , 75-560 kW, diesel, SCR: ja	15,39746544	168,9509044	10,13705427
{3AC7B590-AAEB-451A-85D4-10A1A50135B5}	LineString	werkweg	eenheid/m	405	11	Opruimen werkweg, gemiddelde lengte	11.6	Leverantie grond (t.g.v. zetting)	2028	ZUT	Zware utiliteitsvoertuigen (meer dan 6L cilinderinhoud) op diesel	4,05	120,1481521	0
{3AC7B590-AAEB-451A-85D4-10A1A50135B5}	LineString	werkweg	eenheid/m	405	11	Opruimen werkweg, gemiddelde lengte	11.7	Terugbrengen leeflaag in oude staat + verwerken zetting	2028	SV75560DSJ	Stage-V, >= 2019 , 75-560 kW, diesel, SCR: ja	6,75	75,47519594	4,528511756
{3AC7B590-AAEB-451A-85D4-10A1A50135B5}	LineString	werkweg	eenheid/m	405	11	Opruimen werkweg, gemiddelde lengte	11.8	Inzaaien terrein	2028	SV75560DSJ	Stage-V, >= 2019 , 75-560 kW, diesel, SCR: ja	6,75	74,06534599	4,443920759
{3AC7B590-AAEB-451A-85D4-10A1A50135B5}	LineString	werkweg	eenheid/m	405	11	Opruimen werkweg, gemiddelde lengte	11.9	Vervoersbewegingen personeel	2028	B4T	alle werktuigen op benzine, 4takt	2,799539171	29,54888551	0
{3AC7B590-AAEB-451A-85D4-10A1A50135B5}	LineString	werkweg	eenheid/m	405	11	Opruimen werkweg, gemiddelde lengte	11.10	Aan- en afvoer materieelstukken	2028	ZUT	Zware utiliteitsvoertuigen (meer dan 6L cilinderinhoud) op diesel	1,866359447	59,65583506	0
{3AC7B590-AAEB-451A-85D4-10A1A50135B5}	LineString	werkweg	eenheid/m	405	11	Opruimen werkweg, gemiddelde lengte	11.11	Stroomvoorziening op locatie	2028	B4T	alle werktuigen op benzine, 4takt	3,292258065	6,576381715	0
{C0DDBEDA-87C0-4F55-93A6-88E7370F5E03}	LineString	werkweg	eenheid/m	486	1	Aanbrengen werkwegen en Lier Opstel Plaats	1.1	Aan- en afvoer materieelstukken	2027	ZUT	Zware utiliteitsvoertuigen (meer dan 6L cilinderinhoud) op diesel	2,239631336	71,58700207	0
{C0DDBEDA-87C0-4F55-93A6-88E7370F5E03}	LineString	werkweg	eenheid/m	486	1	Aanbrengen werkwegen en Lier Opstel Plaats	1.2	Aan- en afvoer materiaal	2027	ZUT	Zware utiliteitsvoertuigen (meer dan 6L cilinderinhoud) op diesel	2,239631336	66,44137444	0
{C0DDBEDA-87C0-4F55-93A6-88E7370F5E03}	LineString	werkweg	eenheid/m	486	1	Aanbrengen werkwegen en Lier Opstel Plaats	1.3	Maaien terrein	2027	SV75560DSJ	Stage-V, >= 2019 , 75-560 kW, diesel, SCR: ja	4,86	53,32704911	3,199622947
{C0DDBEDA-87C0-4F55-93A6-88E7370F5E03}	LineString	werkweg	eenheid/m	486	1	Aanbrengen werkwegen en Lier Opstel Plaats	1.4	Aanbrengen gronddoek	2027	SV75560DSJ	Stage-V, >= 2019 , 75-560 kW, diesel, SCR: ja	4,86	54,34214108	3,260528465
{C0DDBEDA-87C0-4F55-93A6-88E7370F5E03}	LineString	werkweg	eenheid/m	486	1	Aanbrengen werkwegen en Lier Opstel Plaats	1.5	Aanbrengen gronddoek	2027	SV75560DSJ	Stage-V, >= 2019 , 75-560 kW, diesel, SCR: ja	4,86	65,00060695	3,900036417
{C0DDBEDA-87C0-4F55-93A6-88E7370F5E03}	LineString	werkweg	eenheid/m	486	1	Aanbrengen werkwegen en Lier Opstel Plaats	1.6	Leveren houtsnippers	2027	SV75560DSJ	Stage-V, >= 2019 , 75-560 kW, diesel, SCR: ja	12,31797235	135,1607236	8,109643414
{C0DDBEDA-87C0-4F55-93A6-88E7370F5E03}	LineString	werkweg	eenheid/m	486	1	Aanbrengen werkwegen en Lier Opstel Plaats	1.7	Aanbrengen houtsnippers	2027	SV75560DSJ	Stage-V, >= 2019 , 75-560 kW, diesel, SCR: ja	16,2	181,1404703	10,86842822
{C0DDBEDA-87C0-4F55-93A6-88E7370F5E03}	LineString	werkweg	eenheid/m	486	1	Aanbrengen werkwegen en Lier Opstel Plaats	1.8	Aanbrengen houtsnippers	2027	SV75560DSJ	Stage-V, >= 2019 , 75-560 kW, diesel, SCR: ja	16,2	216,6686898	13,00012139
{C0DDBEDA-87C0-4F55-93A6-88E7370F5E03}	LineString	werkweg	eenheid/m	486	1	Aanbrengen werkwegen en Lier Opstel Plaats	1.9	Leverantie rijplaten (afmeting 6x1,80 en 25 stuk op auto)	2027	ZUT	Zware utiliteitsvoertuigen (meer dan 6L cilinderinhoud) op diesel	6,718894009	199,3241233	0
{C0DDBEDA-87C0-4F55-93A6-88E7370F5E03}	LineString	werkweg	eenheid/m	486	1	Aanbrengen werkwegen en Lier Opstel Plaats	1.10	Uitrijden rijplaten	2027	SV75560DSJ	Stage-V, >= 2019 , 75-560 kW, diesel, SCR: ja	16,2	216,6686898	13,00012139
{C0DDBEDA-87C0-4F55-93A6-88E7370F5E03}	LineString	werkweg	eenheid/m	486	1	Aanbrengen werkwegen en Lier Opstel Plaats	1.11	Assistentie werkzaamheden	2027	SV75560DSJ	Stage-V, >= 2019 , 75-560 kW, diesel, SCR: ja	17,91705069	200,3396906	12,02038144
{C0DDBEDA-87C0-4F55-93A6-88E7370F5E03}	LineString	werkweg	eenheid/m	486	1	Aanbrengen werkwegen en Lier Opstel Plaats	1.12	Vervoersbewegingen personeel	2027	B4T	alle werktuigen op benzine, 4takt	3,359447005	35,45866261	0
{C0DDBEDA-87C0-4F55-93A6-88E7370F5E03}	LineString	werkweg	eenheid/m	486	1	Aanbrengen werkwegen en Lier Opstel Plaats	1.13	Stroomvoorziening op locatie	2027	B4T	alle werktuigen op benzine, 4takt	3,950709677	7,891658058	0
{C0DDBEDA-87C0-4F55-93A6-88E7370F5E03}	LineString	werkweg	eenheid/m	486	11	Opruimen werkweg, gemiddelde lengte	11.1	Opnemen rijplaten	2028	SV75560DSJ	Stage-V, >= 2019 , 75-560 kW, diesel, SCR: ja	16,2	216,6686898	13,00012139
{C0DDBEDA-87C0-4F55-93A6-88E7370F5E03}	LineString	werkweg	eenheid/m	486	11	Opruimen werkweg, gemiddelde lengte	11.2	Transport rijplaten	2028	ZUT	Zware utiliteitsvoertuigen (meer dan 6L cilinderinhoud) op diesel	3,359447005	99,66206166	0
{C0DDBEDA-87C0-4F55-93A6-88E7370F5E03}	LineString	werkweg	eenheid/m	486	11	Opruimen werkweg, gemiddelde lengte	11.3	Opnemen houtsnippers	2028	SV75560DSJ	Stage-V, >= 2019 , 75-560 kW, diesel, SCR: ja	16,2	181,1404703	10,86842822
{C0DDBEDA-87C0-4F55-93A6-88E7370F5E03}	LineString	werkweg	eenheid/m	486	11	Opruimen werkweg, gemiddelde lengte	11.4	Opnemen houtsnippers	2028	SV75560DSJ	Stage-V, >= 2019 , 75-560 kW, diesel, SCR: ja	16,2	216,6686898	13,00012139
{C0DDBEDA-87C0-4F55-93A6-88E7370F5E03}	LineString	werkweg	eenheid/m	486	11	Opruimen werkweg, gemiddelde lengte	11.5	Afvoer houtsnippers	2028	SV75560DSJ	Stage-V, >= 2019 , 75-560 kW, diesel, SCR: ja	18,47695853	202,7410853	12,16446512
{C0DDBEDA-87C0-4F55-93A6-88E7370F5E03}	LineString	werkweg	eenheid/m	486	11	Opruimen werkweg, gemiddelde lengte	11.6	Leverantie grond (t.g.v. zetting)	2028	ZUT	Zware utiliteitsvoertuigen (meer dan 6L cilinderinhoud) op diesel	4,86	144,1777825	0
{C0DDBEDA-87C0-4F55-93A6-88E7370F5E03}	LineString	werkweg	eenheid/m	486	11	Opruimen werkweg, gemiddelde lengte	11.7	Terugbrengen leeflaag in oude staat + verwerken zetting	2028	SV75560DSJ	Stage-V, >= 2019 , 75-560 kW, diesel, SCR: ja	8,1	90,57023513	5,434214108
{C0DDBEDA-87C0-4F55-93A6-88E7370F5E03}	LineString	werkweg	eenheid/m	486	11	Opruimen werkweg, gemiddelde lengte	11.8	Inzaaien terrein	2028	SV75560DSJ	Stage-V, >= 2019 , 75-560 kW, diesel, SCR: ja	8,1	88,87841519	5,332704911
{C0DDBEDA-87C0-4F55-93A6-88E7370F5E03}	LineString	werkweg	eenheid/m	486	11	Opruimen werkweg, gemiddelde lengte	11.9	Vervoersbewegingen personeel	2028	B4T	alle werktuigen op benzine, 4takt	3,359447005	35,45866261	0
{C0DDBEDA-87C0-4F55-93A6-88E7370F5E03}	LineString	werkweg	eenheid/m	486	11	Opruimen werkweg, gemiddelde lengte	11.10	Aan- en afvoer materieelstukken	2028	ZUT	Zware utiliteitsvoertuigen (meer dan 6L cilinderinhoud) op diesel	2,239631336	71,58700207	0
{C0DDBEDA-87C0-4F55-93A6-88E7370F5E03}	LineString	werkweg	eenheid/m	486	11	Opruimen werkweg, gemiddelde lengte	11.11	Stroomvoorziening op locatie	2028	B4T	alle werktuigen op benzine, 4takt	3,950709677	7,891658058	0
{091D817D-D98B-46E1-8DDD-650A17283C0C}	LineString	werkweg	eenheid/m	106	1	Aanbrengen werkwegen en Lier Opstel Plaats	1.1	Aan- en afvoer materieelstukken	2027	ZUT	Zware utiliteitsvoertuigen (meer dan 6L cilinderinhoud) op diesel	0,488479263	15,61362597	0
{091D817D-D98B-46E1-8DDD-650A17283C0C}	LineString	werkweg	eenheid/m	106	1	Aanbrengen werkwegen en Lier Opstel Plaats	1.2	Aan- en afvoer materiaal	2027	ZUT	Zware utiliteitsvoertuigen (meer dan 6L cilinderinhoud) op diesel	0,488479263	14,49132858	0
{091D817D-D98B-46E1-8DDD-650A17283C0C}	LineString	werkweg	eenheid/m	106	1	Aanbrengen werkwegen en Lier Opstel Plaats	1.3	Maaien terrein	2027	SV75560DSJ	Stage-V, >= 2019 , 75-560 kW, diesel, SCR: ja	1,06	11,63100248	0,697860149
{091D817D-D98B-46E1-8DDD-650A17283C0C}	LineString	werkweg	eenheid/m	106	1	Aanbrengen werkwegen en Lier Opstel Plaats	1.4	Aanbrengen gronddoek	2027	SV75560DSJ	Stage-V, >= 2019 , 75-560 kW, diesel, SCR: ja	1,06	11,85240114	0,711144068
{091D817D-D98B-46E1-8DDD-650A17283C0C}	LineString	werkweg	eenheid/m	106	1	Aanbrengen werkwegen en Lier Opstel Plaats	1.5	Aanbrengen gronddoek	2027	SV75560DSJ	Stage-V, >= 2019 , 75-560 kW, diesel, SCR: ja	1,06	14,17708711	0,850625227
{091D817D-D98B-46E1-8DDD-650A17283C0C}	LineString	werkweg	eenheid/m	106	1	Aanbrengen werkwegen en Lier Opstel Plaats	1.6	Leveren houtsnippers	2027	SV75560DSJ	Stage-V, >= 2019 , 75-560 kW, diesel, SCR: ja	2,686635945	29,47949938	1,768769963
{091D817D-D98B-46E1-8DDD-650A17283C0C}	LineString	werkweg	eenheid/m	106	1	Aanbrengen werkwegen en Lier Opstel Plaats	1.7	Aanbrengen houtsnippers	2027	SV75560DSJ	Stage-V, >= 2019 , 75-560 kW, diesel, SCR: ja	3,533333333	39,5080038	2,370480228
{091D817D-D98B-46E1-8DDD-650A17283C0C}	LineString	werkweg	eenheid/m	106	1	Aanbrengen werkwegen en Lier Opstel Plaats	1.8	Aanbrengen houtsnippers	2027	SV75560DSJ	Stage-V, >= 2019 , 75-560 kW, diesel, SCR: ja	3,533333333	47,25695704	2,835417423
{091D817D-D98B-46E1-8DDD-650A17283C0C}	LineString	werkweg	eenheid/m	106	1	Aanbrengen werkwegen en Lier Opstel Plaats	1.9	Leverantie rijplaten (afmeting 6x1,80 en 25 stuk op auto)	2027	ZUT	Zware utiliteitsvoertuigen (meer dan 6L cilinderinhoud) op diesel	1,465437788	43,47398575	0
{091D817D-D98B-46E1-8DDD-650A17283C0C}	LineString	werkweg	eenheid/m	106	1	Aanbrengen werkwegen en Lier Opstel Plaats	1.10	Uitrijden rijplaten	2027	SV75560DSJ	Stage-V, >= 2019 , 75-560 kW, diesel, SCR: ja	3,533333333	47,25695704	2,835417423
{091D817D-D98B-46E1-8DDD-650A17283C0C}	LineString	werkweg	eenheid/m	106	1	Aanbrengen werkwegen en Lier Opstel Plaats	1.11	Assistentie werkzaamheden	2027	SV75560DSJ	Stage-V, >= 2019 , 75-560 kW, diesel, SCR: ja	3,907834101	43,69548807	2,621729284
{091D817D-D98B-46E1-8DDD-650A17283C0C}	LineString	werkweg	eenheid/m	106	1	Aanbrengen werkwegen en Lier Opstel Plaats	1.12	Vervoersbewegingen personeel	2027	B4T	alle werktuigen op benzine, 4takt	0,732718894	7,733782379	0
{091D817D-D98B-46E1-8DDD-650A17283C0C}	LineString	werkweg	eenheid/m	106	1	Aanbrengen werkwegen en Lier Opstel Plaats	1.13	Stroomvoorziening op locatie	2027	B4T	alle werktuigen op benzine, 4takt	0,861677419	1,721225832	0
{091D817D-D98B-46E1-8DDD-650A17283C0C}	LineString	werkweg	eenheid/m	106	11	Opruimen werkweg, gemiddelde lengte	11.1	Opnemen rijplaten	2028	SV75560DSJ	Stage-V, >= 2019 , 75-560 kW, diesel, SCR: ja	3,533333333	47,25695704	2,835417423
{091D817D-D98B-46E1-8DDD-650A17283C0C}	LineString	werkweg	eenheid/m	106	11	Opruimen werkweg, gemiddelde lengte	11.2	Transport rijplaten	2028	ZUT	Zware utiliteitsvoertuigen (meer dan 6L cilinderinhoud) op diesel	0,732718894	21,73699287	0
{091D817D-D98B-46E1-8DDD-650A17283C0C}	LineString	werkweg	eenheid/m	106	11	Opruimen werkweg, gemiddelde lengte	11.3	Opnemen houtsnippers	2028	SV75560DSJ	Stage-V, >= 2019 , 75-560 kW, diesel, SCR: ja	3,533333333	39,5080038	2,370480228
{091D817D-D98B-46E1-8DDD-650A17283C0C}	LineString	werkweg	eenheid/m	106	11	Opruimen werkweg, gemiddelde lengte	11.4	Opnemen houtsnippers	2028	SV75560DSJ	Stage-V, >= 2019 , 75-560 kW, diesel, SCR: ja	3,533333333	47,25695704	2,835417423
{091D817D-D98B-46E1-8DDD-650A17283C0C}	LineString	werkweg	eenheid/m	106	11	Opruimen werkweg, gemiddelde lengte	11.5	Afvoer houtsnippers	2028	SV75560DSJ	Stage-V, >= 2019 , 75-560 kW, diesel, SCR: ja	4,029953917	44,21924907	2,653154944
{091D817D-D98B-46E1-8DDD-650A17283C0C}	LineString	werkweg	eenheid/m	106	11	Opruimen werkweg, gemiddelde lengte	11.6	Leverantie grond (t.g.v. zetting)	2028	ZUT	Zware utiliteitsvoertuigen (meer dan 6L cilinderinhoud) op diesel	1,06	31,44618302	0
{091D817D-D98B-46E1-8DDD-650A17283C0C}	LineString	werkweg	eenheid/m	106	11	Opruimen werkweg, gemiddelde lengte	11.7	Terugbrengen leeflaag in oude staat + verwerken zetting	2028	SV75560DSJ	Stage-V, >= 2019 , 75-560 kW, diesel, SCR: ja	1,766666667	19,7540019	1,185240114
{091D817D-D98B-46E1-8DDD-650A17283C0C}	LineString	werkweg	eenheid/m	106	11	Opruimen werkweg, gemiddelde lengte	11.8	Inzaaien terrein	2028	SV75560DSJ	Stage-V, >= 2019 , 75-560 kW, diesel, SCR: ja	1,766666667	19,38500414	1,163100248
{091D817D-D98B-46E1-8DDD-650A17283C0C}	LineString	werkweg	eenheid/m	106	11	Opruimen werkweg, gemiddelde lengte	11.9	Vervoersbewegingen personeel	2028	B4T	alle werktuigen op benzine, 4takt	0,732718894	7,733782379	0
{091D817D-D98B-46E1-8DDD-650A17283C0C}	LineString	werkweg	eenheid/m	106	11	Opruimen werkweg, gemiddelde lengte	11.10	Aan- en afvoer materieelstukken	2028	ZUT	Zware utiliteitsvoertuigen (meer dan 6L cilinderinhoud) op diesel	0,488479263	15,61362597	0

{091D817D-D98B-46E1-8DDD-650A17283C0C}	LineString	werkweg	eenheid/m	106	11	Opruimen werkweg, gemiddelde lengte	11.11	Stroomvoorziening op locatie	2028	B4T	alle werktuigen op benzine, 4takt	0,861677419	1,721225832	0
{2B0B9644-C967-443C-A6DE-6C619D32ECD0}	LineString	werkweg	eenheid/m	74	1	Aanbrengen werkwegen en Lier Opstel Plaats	1.1	Aan- en afvoer materieelstukken	2027	ZUT	Zware utiliteitsvoertuigen (meer dan 6L cilinderinhoud) op diesel	0,341013825	10,9000785	0
{2B0B9644-C967-443C-A6DE-6C619D32ECD0}	LineString	werkweg	eenheid/m	74	1	Aanbrengen werkwegen en Lier Opstel Plaats	1.2	Aan- en afvoer materiaal	2027	ZUT	Zware utiliteitsvoertuigen (meer dan 6L cilinderinhoud) op diesel	0,341013825	10,11658788	0
{2B0B9644-C967-443C-A6DE-6C619D32ECD0}	LineString	werkweg	eenheid/m	74	1	Aanbrengen werkwegen en Lier Opstel Plaats	1.3	Maaien terrein	2027	SV75560DSJ	Stage-V, >= 2019 , 75-560 kW, diesel, SCR: ja	0,74	8,119756449	0,487185387
{2B0B9644-C967-443C-A6DE-6C619D32ECD0}	LineString	werkweg	eenheid/m	74	1	Aanbrengen werkwegen en Lier Opstel Plaats	1.4	Aanbrengen gronddoek	2027	SV75560DSJ	Stage-V, >= 2019 , 75-560 kW, diesel, SCR: ja	0,74	8,274317777	0,496459067
{2B0B9644-C967-443C-A6DE-6C619D32ECD0}	LineString	werkweg	eenheid/m	74	1	Aanbrengen werkwegen en Lier Opstel Plaats	1.5	Aanbrengen gronddoek	2027	SV75560DSJ	Stage-V, >= 2019 , 75-560 kW, diesel, SCR: ja	0,74	9,897211758	0,593832705
{2B0B9644-C967-443C-A6DE-6C619D32ECD0}	LineString	werkweg	eenheid/m	74	1	Aanbrengen werkwegen en Lier Opstel Plaats	1.6	Leveren houtsnippers	2027	SV75560DSJ	Stage-V, >= 2019 , 75-560 kW, diesel, SCR: ja	1,875576037	20,58002787	1,234801672
{2B0B9644-C967-443C-A6DE-6C619D32ECD0}	LineString	werkweg	eenheid/m	74	1	Aanbrengen werkwegen en Lier Opstel Plaats	1.7	Aanbrengen houtsnippers	2027	SV75560DSJ	Stage-V, >= 2019 , 75-560 kW, diesel, SCR: ja	2,466666667	27,58105926	1,654863555
{2B0B9644-C967-443C-A6DE-6C619D32ECD0}	LineString	werkweg	eenheid/m	74	1	Aanbrengen werkwegen en Lier Opstel Plaats	1.8	Aanbrengen houtsnippers	2027	SV75560DSJ	Stage-V, >= 2019 , 75-560 kW, diesel, SCR: ja	2,466666667	32,99070586	1,979442352
{2B0B9644-C967-443C-A6DE-6C619D32ECD0}	LineString	werkweg	eenheid/m	74	1	Aanbrengen werkwegen en Lier Opstel Plaats	1.9	Leverantie rijplaten (afmeting 6x1,80 en 25 stuk op auto)	2027	ZUT	Zware utiliteitsvoertuigen (meer dan 6L cilinderinhoud) op diesel	1,023041475	30,34976363	0
{2B0B9644-C967-443C-A6DE-6C619D32ECD0}	LineString	werkweg	eenheid/m	74	1	Aanbrengen werkwegen en Lier Opstel Plaats	1.10	Uitrijden rijplaten	2027	SV75560DSJ	Stage-V, >= 2019 , 75-560 kW, diesel, SCR: ja	2,466666667	32,99070586	1,979442352
{2B0B9644-C967-443C-A6DE-6C619D32ECD0}	LineString	werkweg	eenheid/m	74	1	Aanbrengen werkwegen en Lier Opstel Plaats	1.11	Assistentie werkzaamheden	2027	SV75560DSJ	Stage-V, >= 2019 , 75-560 kW, diesel, SCR: ja	2,728110599	30,50439733	1,83026384
{2B0B9644-C967-443C-A6DE-6C619D32ECD0}	LineString	werkweg	eenheid/m	74	1	Aanbrengen werkwegen en Lier Opstel Plaats	1.12	Vervoersbewegingen personeel	2027	B4T	alle werktuigen op benzine, 4takt	0,511520737	5,399055623	0
{2B0B9644-C967-443C-A6DE-6C619D32ECD0}	LineString	werkweg	eenheid/m	74	1	Aanbrengen werkwegen en Lier Opstel Plaats	1.13	Stroomvoorziening op locatie	2027	B4T	alle werktuigen op benzine, 4takt	0,601548387	1,201610486	0
{2B0B9644-C967-443C-A6DE-6C619D32ECD0}	LineString	werkweg	eenheid/m	74	11	Opruimen werkweg, gemiddelde lengte	11.1	Opnemen rijplaten	2028	SV75560DSJ	Stage-V, >= 2019 , 75-560 kW, diesel, SCR: ja	2,466666667	32,99070586	1,979442352
{2B0B9644-C967-443C-A6DE-6C619D32ECD0}	LineString	werkweg	eenheid/m	74	11	Opruimen werkweg, gemiddelde lengte	11.2	Transport rijplaten	2028	ZUT	Zware utiliteitsvoertuigen (meer dan 6L cilinderinhoud) op diesel	0,511520737	15,17488182	0
{2B0B9644-C967-443C-A6DE-6C619D32ECD0}	LineString	werkweg	eenheid/m	74	11	Opruimen werkweg, gemiddelde lengte	11.3	Opnemen houtsnippers	2028	SV75560DSJ	Stage-V, >= 2019 , 75-560 kW, diesel, SCR: ja	2,466666667	27,58105926	1,654863555
{2B0B9644-C967-443C-A6DE-6C619D32ECD0}	LineString	werkweg	eenheid/m	74	11	Opruimen werkweg, gemiddelde lengte	11.4	Opnemen houtsnippers	2028	SV75560DSJ	Stage-V, >= 2019 , 75-560 kW, diesel, SCR: ja	2,466666667	32,99070586	1,979442352
{2B0B9644-C967-443C-A6DE-6C619D32ECD0}	LineString	werkweg	eenheid/m	74	11	Opruimen werkweg, gemiddelde lengte	11.5	Afvoer houtsnippers	2028	SV75560DSJ	Stage-V, >= 2019 , 75-560 kW, diesel, SCR: ja	2,813364055	30,8700418	1,852202508
{2B0B9644-C967-443C-A6DE-6C619D32ECD0}	LineString	werkweg	eenheid/m	74	11	Opruimen werkweg, gemiddelde lengte	11.6	Leverantie grond (t.g.v. zetting)	2028	ZUT	Zware utiliteitsvoertuigen (meer dan 6L cilinderinhoud) op diesel	0,74	21,9529957	0
{2B0B9644-C967-443C-A6DE-6C619D32ECD0}	LineString	werkweg	eenheid/m	74	11	Opruimen werkweg, gemiddelde lengte	11.7	Terugbrengen leeflaag in oude staat + verwerken zetting	2028	SV75560DSJ	Stage-V, >= 2019 , 75-560 kW, diesel, SCR: ja	1,233333333	13,79052963	0,827431778
{2B0B9644-C967-443C-A6DE-6C619D32ECD0}	LineString	werkweg	eenheid/m	74	11	Opruimen werkweg, gemiddelde lengte	11.8	Inzaaien terrein	2028	SV75560DSJ	Stage-V, >= 2019 , 75-560 kW, diesel, SCR: ja	1,233333333	13,53292742	0,811975645
{2B0B9644-C967-443C-A6DE-6C619D32ECD0}	LineString	werkweg	eenheid/m	74	11	Opruimen werkweg, gemiddelde lengte	11.9	Vervoersbewegingen personeel	2028	B4T	alle werktuigen op benzine, 4takt	0,511520737	5,399055623	0
{2B0B9644-C967-443C-A6DE-6C619D32ECD0}	LineString	werkweg	eenheid/m	74	11	Opruimen werkweg, gemiddelde lengte	11.10	Aan- en afvoer materieelstukken	2028	ZUT	Zware utiliteitsvoertuigen (meer dan 6L cilinderinhoud) op diesel	0,341013825	10,9000785	0
{2B0B9644-C967-443C-A6DE-6C619D32ECD0}	LineString	werkweg	eenheid/m	74	11	Opruimen werkweg, gemiddelde lengte	11.11	Stroomvoorziening op locatie	2028	B4T	alle werktuigen op benzine, 4takt	0,601548387	1,201610486	0
{6FB92476-8BC1-43EC-A718-C0844FB89347}	LineString	werkweg	eenheid/m	95	1	Aanbrengen werkwegen en Lier Opstel Plaats	1.1	Aan- en afvoer materieelstukken	2027	ZUT	Zware utiliteitsvoertuigen (meer dan 6L cilinderinhoud) op diesel	0,437788018	13,99334403	0
{6FB92476-8BC1-43EC-A718-C0844FB89347}	LineString	werkweg	eenheid/m	95	1	Aanbrengen werkwegen en Lier Opstel Plaats	1.2	Aan- en afvoer materiaal	2027	ZUT	Zware utiliteitsvoertuigen (meer dan 6L cilinderinhoud) op diesel	0,437788018	12,98751147	0
{6FB92476-8BC1-43EC-A718-C0844FB89347}	LineString	werkweg	eenheid/m	95	1	Aanbrengen werkwegen en Lier Opstel Plaats	1.3	Maaien terrein	2027	SV75560DSJ	Stage-V, >= 2019 , 75-560 kW, diesel, SCR: ja	0,95	10,42401166	0,625440699
{6FB92476-8BC1-43EC-A718-C0844FB89347}	LineString	werkweg	eenheid/m	95	1	Aanbrengen werkwegen en Lier Opstel Plaats	1.4	Aanbrengen gronddoek	2027	SV75560DSJ	Stage-V, >= 2019 , 75-560 kW, diesel, SCR: ja	0,95	10,62243498	0,637346099
{6FB92476-8BC1-43EC-A718-C0844FB89347}	LineString	werkweg	eenheid/m	95	1	Aanbrengen werkwegen en Lier Opstel Plaats	1.5	Aanbrengen gronddoek	2027	SV75560DSJ	Stage-V, >= 2019 , 75-560 kW, diesel, SCR: ja	0,95	12,70587996	0,762352798
{6FB92476-8BC1-43EC-A718-C0844FB89347}	LineString	werkweg	eenheid/m	95	1	Aanbrengen werkwegen en Lier Opstel Plaats	1.6	Leveren houtsnippers	2027	SV75560DSJ	Stage-V, >= 2019 , 75-560 kW, diesel, SCR: ja	2,407834101	26,42030605	1,585218363
{6FB92476-8BC1-43EC-A718-C0844FB89347}	LineString	werkweg	eenheid/m	95	1	Aanbrengen werkwegen en Lier Opstel Plaats	1.7	Aanbrengen houtsnippers	2027	SV75560DSJ	Stage-V, >= 2019 , 75-560 kW, diesel, SCR: ja	3,166666667	35,40811661	2,124486997
{6FB92476-8BC1-43EC-A718-C0844FB89347}	LineString	werkweg	eenheid/m	95	1	Aanbrengen werkwegen en Lier Opstel Plaats	1.8	Aanbrengen houtsnippers	2027	SV75560DSJ	Stage-V, >= 2019 , 75-560 kW, diesel, SCR: ja	3,166666667	42,3529332	2,541175992
{6FB92476-8BC1-43EC-A718-C0844FB89347}	LineString	werkweg	eenheid/m	95	1	Aanbrengen werkwegen en Lier Opstel Plaats	1.9	Leverantie rijplaten (afmeting 6x1,80 en 25 stuk op auto)	2027	ZUT	Zware utiliteitsvoertuigen (meer dan 6L cilinderinhoud) op diesel	1,313364055	38,9625344	0
{6FB92476-8BC1-43EC-A718-C0844FB89347}	LineString	werkweg	eenheid/m	95	1	Aanbrengen werkwegen en Lier Opstel Plaats	1.10	Uitrijden rijplaten	2027	SV75560DSJ	Stage-V, >= 2019 , 75-560 kW, diesel, SCR: ja	3,166666667	42,3529332	2,541175992
{6FB92476-8BC1-43EC-A718-C0844FB89347}	LineString	werkweg	eenheid/m	95	1	Aanbrengen werkwegen en Lier Opstel Plaats	1.11	Assistentie werkzaamheden	2027	SV75560DSJ	Stage-V, >= 2019 , 75-560 kW, diesel, SCR: ja	3,502304147	39,16105063	2,349663038
{6FB92476-8BC1-43EC-A718-C0844FB89347}	LineString	werkweg	eenheid/m	95	1	Aanbrengen werkwegen en Lier Opstel Plaats	1.12	Vervoersbewegingen personeel	2027	B4T	alle werktuigen op benzine, 4takt	0,656682028	6,931220057	0
{6FB92476-8BC1-43EC-A718-C0844FB89347}	LineString	werkweg	eenheid/m	95	1	Aanbrengen werkwegen en Lier Opstel Plaats	1.13	Stroomvoorziening op locatie	2027	B4T	alle werktuigen op benzine, 4takt	0,772258065	1,542608057	0
{6FB92476-8BC1-43EC-A718-C0844FB89347}	LineString	werkweg	eenheid/m	95	11	Opruimen werkweg, gemiddelde lengte	11.1	Opnemen rijplaten	2028	SV75560DSJ	Stage-V, >= 2019 , 75-560 kW, diesel, SCR: ja	3,166666667	42,3529332	2,541175992
{6FB92476-8BC1-43EC-A718-C0844FB89347}	LineString	werkweg	eenheid/m	95	11	Opruimen werkweg, gemiddelde lengte	11.2	Transport rijplaten	2028	ZUT	Zware utiliteitsvoertuigen (meer dan 6L cilinderinhoud) op diesel	0,656682028	19,4812672	0
{6FB92476-8BC1-43EC-A718-C0844FB89347}	LineString	werkweg	eenheid/m	95	11	Opruimen werkweg, gemiddelde lengte	11.3	Opnemen houtsnippers	2028	SV75560DSJ	Stage-V, >= 2019 , 75-560 kW, diesel, SCR: ja	3,166666667	35,40811661	2,124486997
{6FB92476-8BC1-43EC-A718-C0844FB89347}	LineString	werkweg	eenheid/m	95	11	Opruimen werkweg, gemiddelde lengte	11.4	Opnemen houtsnippers	2028	SV75560DSJ	Stage-V, >= 2019 , 75-560 kW, diesel, SCR: ja	3,166666667	42,3529332	2,541175992
{6FB92476-8BC1-43EC-A718-C0844FB89347}	LineString	werkweg	eenheid/m	95	11	Opruimen werkweg, gemiddelde lengte	11.5	Afvoer houtsnippers	2028	SV75560DSJ	Stage-V, >= 2019 , 75-560 kW, diesel, SCR: ja	3,611751152	39,63045907	2,377827544
{6FB92476-8BC1-43EC-A718-C0844FB89347}	LineString	werkweg	eenheid/m	95	11	Opruimen werkweg, gemiddelde lengte	11.6	Leverantie grond (t.g.v. zetting)	2028	ZUT	Zware utiliteitsvoertuigen (meer dan 6L cilinderinhoud) op diesel	0,95	28,18289988	0
{6FB92476-8BC1-43EC-A718-C0844FB89347}	LineString	werkweg	eenheid/m	95	11	Opruimen werkweg, gemiddelde lengte	11.7	Terugbrengen leeflaag in oude staat + verwerken zetting	2028	SV75560DSJ	Stage-V, >= 2019 , 75-560 kW, diesel, SCR: ja	1,583333333	17,70405831	1,062243498
{6FB92476-8BC1-43EC-A718-C0844FB89347}	LineString	werkweg	eenheid/m	95	11	Opruimen werkweg, gemiddelde lengte	11.8	Inzaaien terrein	2028	SV75560DSJ	Stage-V, >= 2019 , 75-560 kW, diesel, SCR: ja	1,583333333	17,37335276	1,042401166
{6FB92476-8BC1-43EC-A718-C0844FB89347}	LineString	werkweg	eenheid/m	95	11	Opruimen werkweg, gemiddelde lengte	11.9	Vervoersbewegingen personeel	2028	B4T	alle werktuigen op benzine, 4takt	0,656682028	6,931220057	0
{6FB92476-8BC1-43EC-A718-C0844FB89347}	LineString	werkweg	eenheid/m	95	11	Opruimen werkweg, gemiddelde lengte	11.10	Aan- en afvoer materieelstukken	2028	ZUT	Zware utiliteitsvoertuigen (meer dan 6L cilinderinhoud) op diesel	0,437788018	13,99334403	0
{6FB92476-8BC1-43EC-A718-C0844FB89347}	LineString	werkweg	eenheid/m	95	11	Opruimen werkweg, gemiddelde lengte	11.11	Stroomvoorziening op locatie	2028	B4T	alle werktuigen op benzine, 4takt	0,772258065	1,542608057	0
{C5879CEF-BF75-4508-9E0C-A35070EA4B1A}	LineString	werkweg	eenheid/m	211	1	Aanbrengen werkwegen en Lier Opstel Plaats	1.1	Aan- en afvoer materieelstukken	2027	ZUT	Zware utiliteitsvoertuigen (meer dan 6L cilinderinhoud) op diesel	0,97235023	31,07995357	0
{C5879CEF-BF75-4508-9E0C-A35070EA4B1A}	LineString	werkweg	eenheid/m	211	1	Aanbrengen werkwegen en Lier Opstel Plaats	1.2	Aan- en afvoer materiaal	2027	ZUT	Zware utiliteitsvoertuigen (meer dan 6L cilinderinhoud) op diesel	0,97235023	28,84594652	0
{C5879CEF-BF75-4508-9E0C-A35070EA4B1A}	LineString	werkweg	eenheid/m	211	1	Aanbrengen werkwegen en Lier Opstel Plaats	1.3	Maaien terrein	2027	SV75560DSJ	Stage-V, >= 2019 , 75-560 kW, diesel, SCR: ja	2,11	23,15227852	1,389136711
{C5879CEF-BF75-4508-9E0C-A35070EA4B1A}	LineString	werkweg	eenheid/m	211	1	Aanbrengen werkwegen en Lier Opstel Plaats	1.4	Aanbrengen gronddoek	2027	SV75560DSJ	Stage-V, >= 2019 , 75-560 kW, diesel, SCR: ja	2,11	23,59298718	1,415579231
{C5879CEF-BF75-4508-9E0C-A35070EA4B1A}	LineString	werkweg	eenheid/m	211	1	Aanbrengen werkwegen en Lier Opstel Plaats	1.5	Aanbrengen gronddoek	2027	SV75560DSJ	Stage-V, >= 2019 , 75-560 kW, diesel, SCR: ja	2,11	28,22042812	1,693225687
{C5879CEF-BF75-4508-9E0C-A35070EA4B1A}	LineString	werkweg	eenheid/m	211	1	Aanbrengen werkwegen en Lier Opstel Plaats	1.6	Leveren houtsnippers	2027	SV75560DSJ	Stage-V, >= 2019 , 75-560 kW, diesel, SCR: ja	5,347926267	58,68089027	3,520853416
{C5879CEF-BF75-4508-9E0C-A35070EA4B1A}	LineString	werkweg	eenheid/m	211	1	Aanbrengen werkwegen en Lier Opstel Plaats	1.7	Aanbrengen houtsnippers	2027	SV75560DSJ	Stage-V, >= 2019 , 75-560 kW, diesel, SCR: ja	7,033333333	78,64329058	4,718597435
{C5879CEF-BF75-4508-9E0C-A35070EA4B1A}	LineString	werkweg	eenheid/m	211	1	Aanbrengen werkwegen en Lier Opstel Plaats	1.8	Aanbrengen houtsnippers	2027	SV75560DSJ	Stage-V, >= 2019 , 75-560 kW, diesel, SCR: ja	7,033333333	94,06809374	5,644085624
{C5879CEF-BF75-4508-9E0C-A35070EA4B1A}	LineString	werkweg	eenheid/m	211	1	Aanbrengen werkwegen en Lier Opstel Plaats	1.9	Leverantie rijplaten (afmeting 6x1,80 en 25 stuk op auto)	2027	ZUT	Zware utiliteitsvoertuigen (meer dan 6L cilinderinhoud) op diesel	2,917050691	86,53783955	0
{C5879CEF-BF75-4508-9E0C-A35070EA4B1A}	LineString	werkweg	eenheid/m	211	1	Aanbrengen werkwegen en Lier Opstel Plaats	1.10	Uitrijden rijplaten	2027	SV75560DSJ	Stage-V, >= 2019 , 75-560 kW, diesel, SCR: ja	7,033333333	94,06809374	5,644085624
{C5879CEF-BF75-4508-9E0C-A35070EA4B1A}	LineString	werkweg	eenheid/m	211	1	Aanbrengen werkwegen en Lier Opstel Plaats	1.11	Assistentie werkzaamheden	2027	SV75560DSJ	Stage-V, >= 2019 , 75-560 kW, diesel, SCR: ja	7,778801843	86,97875456	5,218725274
{C5879CEF-BF75-4508-9E0C-A35070EA4B1A}	LineString	werkweg	eenheid/m	211	1	Aanbrengen werkwegen en Lier Opstel Plaats	1.12	Vervoersbewegingen personeel	2027	B4T	alle werktuigen op benzine, 4takt	1,458525346	15,39460455	0
{C5879CEF-BF75-4508-9E0C-A35070EA4B1A}	LineString	werkweg	eenheid/m	211	1	Aanbrengen werkwegen en Lier Opstel Plaats	1.13	Stroomvoorziening op locatie	2027	B4T	alle werktuigen op benzine, 4takt	1,715225806	3,426213684	0
{C5879CEF-BF75-4508-9E0C-A35070EA4B1A}	LineString	werkweg	eenheid/m	211	11	Opruimen werkweg, gemiddelde lengte	11.1	Opnemen rijplaten	2028	SV75560DSJ	Stage-V, >= 2019 , 75-560 kW, diesel, SCR: ja	7,033333333	94,06809374	5,644085624
{C5879CEF-BF75-4508-9E0C-A35070EA4B1A}	LineString	werkweg	eenheid/m	211	11	Opruimen werkweg, gemiddelde lengte	11.2	Transport rijplaten	2028	ZUT	Zware utiliteitsvoertuigen (meer dan 6L cilinderinhoud) op diesel	1,458525346	43,26891978	0
{C5879CEF-BF75-4508-9E0C-A35070EA4B1A}	LineString	werkweg	eenheid/m	211	11	Opruimen werkweg, gemiddelde lengte	11.3	Opnemen houtsnippers	2028	SV75560DSJ	Stage-V, >= 2019 , 75-560 kW, diesel, SCR: ja	7,033333333	78,64329058	4,718597435
{C5879CEF-BF75-4508-9E0C-A35070EA4B1A}	LineString	werkweg	eenheid/m	211	11	Opruimen werkweg, gemiddelde lengte	11.4	Opnemen houtsnippers	2028	SV75560DSJ	Stage-V, >= 2019 , 75-560 kW, diesel, SCR: ja	7,033333333	94,06809374	5,644085624
{C5879CEF-BF75-4508-9E0C-A35070EA4B1A}	LineString	werkweg	eenheid/m	211	11	Opruimen werkweg, gemiddelde lengte	11.5	Afvoer houtsnippers	2028	SV75560DSJ	Stage-V, >= 2019 , 75-560 kW, diesel, SCR: ja	8,021889401	88,0213354	5,281280124
{C5879CEF-BF75-4508-9E0C-A35070EA4B1A}	LineString	werkweg	eenheid/m	211	11	Opruimen werkweg, gemiddelde lengte	11.6	Leverantie grond (t.g.v. zetting)	2028	ZUT	Zware utiliteitsvoertuigen (meer dan 6L cilinderinhoud) op diesel	2,11	62,59570394	0
{C5879CEF-BF75-4508-9E0C-A35070EA4B1A}	LineString	werkweg	eenheid/m	211	11	Opruimen werkweg, gemiddelde lengte	11.7	Terugbrengen leeflaag in oude staat + verwerken zetting	2028	SV75560DSJ	Stage-V, >= 2019 , 75-560 kW, diesel, SCR: ja	3,516666667	39,32164529	2,359298718
{C5879CEF-BF75-4508-9E0C-A35070EA4B1A}	LineString	werkweg	eenheid/m	211	11	Opruimen werkweg, gemiddelde lengte	11.8	Inzaaien terrein	2028	SV75560DSJ	Stage-V, >= 2019 , 75-560 kW, diesel, SCR: ja	3,516666667	38,58713087	2,315227852
{C5879CEF-BF75-4508-9E0C-A35070EA4B1A}	LineString	werkweg	eenheid/m	211	11	Opruimen werkweg, gemiddelde lengte	11.9	Vervoersbewegingen personeel	2028	B4T	alle werktuigen op benzine, 4takt	1,458525346	15,39460455	0
{C5879CEF-BF75-4508-9E0C-A35070EA4B1A}	LineString	werkweg	eenheid/m	211	11	Opruimen werkweg, gemiddelde lengte	11.10	Aan- en afvoer materieelstukken	2028	ZUT	Zware utiliteitsvoertuigen (meer dan 6L cilinderinhoud) op diesel	0,97235023	31,07995357	0
{C5879CEF-BF75-4508-9E0C-A35070EA4B1A}	LineString	werkweg	eenheid/m	211	11	Opruimen werkweg, gemiddelde lengte	11.11	Stroomvoorziening op locatie	2028	B4T	alle werktuigen op benzine, 4takt	1,715225806	3,426213684	0
{1E5A520C-D355-4805-8DC4-C1CBF878A873}	LineString	werkweg	eenheid/m	350	1	Aanbrengen werkwegen en Lier Opstel Plaats	1.1	Aan- en afvoer materieelstukken	2027	ZUT	Zware utiliteitsvoertuigen (meer dan 6L cilinderinhoud) op diesel	1,612903226	51,55442536	0
{1E5A520C-D355-4805-8DC4-C1CBF878A873}	LineString	werkweg	eenheid/m	350	1	Aanbrengen werkwegen en Lier Opstel Plaats	1.2	Aan- en afvoer materiaal	2027	ZUT	Zware utiliteitsvoertuigen (meer dan 6L cilinderinhoud) op diesel	1,612903226	47,84872645	0
{1E5A520C-D355-4805-8DC4-C1CBF878A873}	LineString	werkweg	eenheid/m	350	1	Aanbrengen werkwegen en Lier Opstel Plaats	1.3	Maaien terrein	2027	SV75560DSJ	Stage-V, >= 2019 , 75-560 kW, diesel, SCR: ja	3,5	38,40425348	2,304255209
{1E5A520C-D355-4805-8DC4-C1CBF878A873}	LineString	werkweg	eenheid/m	350	1	Aanbrengen werkwegen en Lier Opstel Plaats	1.4	Aanbrengen gronddoek	2027	SV75560DSJ	Stage-V, >= 2019 , 75-560 kW, diesel, SCR: ja	3,5	39,13528678	2,348117207
{1E5A520C-D355-4805-8DC4-C1CBF878A873}	LineString	werkweg	eenheid/m	350	1	Aanbrengen werkwegen en Lier Opstel Plaats	1.5	Aanbrengen gronddoek	2027	SV75560DSJ	Stage-V, >= 2019 , 75-560 kW, diesel, SCR: ja	3,5	46,81113669	2,808668202
{1E5A520C-D355-4805-8DC4-C1CBF878A873}	LineString	werkweg	eenheid/m	350	1	Aanbrengen werkwegen en Lier Opstel Plaats	1.6	Leveren houtsnippers	2027	SV75560DSJ	Stage-V, >= 2019 , 75-560 kW, diesel, SCR: ja	8,870967742	97,33796964	5,840278179
{1E5A520C-D355-4805-8DC4-C1CBF878A873}	LineString	werkweg	eenheid/m	350	1	Aanbrengen werkwegen en Lier Opstel Plaats	1.7	Aanbrengen houtsnippers	2027	SV75560DSJ	Stage-V, >= 2019 , 75-560 kW, diesel, SCR: ja	11,66666667	130,4509559	7,827057357
{1E5A520C-D355-4805-8DC4-C1CBF878A873}	LineString	werkweg	eenheid/m	350	1	Aanbrengen werkwegen en Lier Opstel Plaats	1.8	Aanbrengen houtsnippers	2027	SV75560DSJ	Stage-V, >= 2019 , 75-560 kW, diesel, SCR: ja	11,66666667	156,0371223	9,362227339
{1E5A520C-D355-4805-8DC4-C1CBF878A873}	LineString	werkweg	eenheid/m	350	1	Aanbrengen werkwegen en Lier Opstel Plaats	1.9	Leverantie rijplaten (afmeting 6x1,80 en 25 stuk op auto)	2027	ZUT	Zware utiliteitsvoertuigen (meer dan 6L cilinderinhoud) op diesel	4,838709677	143,5461794	0
{1E5A520C-D355-4805-8DC4-C1CBF878A873}	LineString	werkweg	eenheid/m	350	1	Aanbrengen werkwegen en Lier Opstel Plaats	1.10	Uitrijden rijplaten	2027	SV75560DSJ	Stage-V, >= 2019 , 75-560 kW, diesel, SCR: ja	11,66666667	156,0371223	9,362227339
{1E5A520C-D355-4805-8DC4-C1CBF878A873}	LineString	werkweg	eenheid/m	350	1	Aanbrengen werkwegen en Lier Opstel Plaats	1.11	Assistentie werkzaamheden	2027	SV75560DSJ	Stage-V, >= 2019 , 75-560 kW, diesel, SCR: ja	12,90322581	144,277555	8,656653298
{1E5A520C-D355-4805-8DC4-C1CBF878A873}	LineString	werkweg	eenheid/m	350	1	Aanbrengen werkwegen en Lier Opstel Plaats	1.12	Vervoersbewegingen personeel	2027	B4T	alle werktuigen op benzine, 4takt	2,419354839	25,53607389	0
{1E5A520C-D355-4805-8DC4-C1CBF878A873}	LineString	werkweg	eenheid/m	350	1	Aanbrengen werkwegen en Lier Opstel Plaats	1.13	Stroomvoorziening op locatie	2027	B4T	alle werktuigen op benzine, 4takt	2,84516129	5,68329284	0
{1E5A520C-D355-4805-8DC4-C1CBF878A873}	LineString	werkweg	eenheid/m	350	11	Opruimen werkweg, gemiddelde lengte	11.1	Opnemen rijplaten	2028	SV75560DSJ	Stage-V, >= 2019 , 75-560 kW, diesel, SCR: ja	11,66666667	156,0371223	9,362227339
{1E5A520C-D355-4805-8DC4-C1CBF878A873}	LineString	werkweg	eenheid/m	350	11	Opruimen werkweg, gemiddelde lengte	11.2	Transport rijplaten	2028	ZUT	Zware utiliteitsvoertuigen (meer dan 6L cilinderinhoud) op diesel	2,419354839	71,77308968	0
{1E5A520C-D355-4805-8DC4-C1CBF878A873}	LineString	werkweg	eenheid/m	350	11	Opruimen werkweg, gemiddelde lengte	11.3	Opnemen houtsnippers	2028	SV75560DSJ	Stage-V, >= 2019 , 75-560 kW, diesel, SCR: ja	11,66666667	130,4509559	7,827057357
{1E5A520C-D355-4805-8DC4-C1CBF878A873}	LineString	werkweg	eenheid/m	350	11	Opruimen werkweg, gemiddelde lengte	11.4	Opnemen houtsnippers	2028	SV75560DSJ	Stage-V, >= 2019 , 75-560 kW, diesel, SCR: ja	11,66666667	156,0371223	9,362227339
{1E5A520C-D355-4805-8DC4-C1CBF878A873}	LineString	werkweg	eenheid/m	350	11	Opruimen werkweg, gemiddelde lengte	11.5	Afvoer houtsnippers	2028	SV75560DSJ	Stage-V, >= 2019 , 75-560 kW, diesel, SCR: ja	13,30645161	146,0069545	8,760417268
{1E5A520C-D355-4805-8DC4-C1CBF878A873}	LineString	werkweg	eenheid/m	350	11	Opruimen werkweg, gemiddelde lengte	11.6	Leverantie grond (t.g.v. zetting)	2028	ZUT	Zware utiliteitsvoertuigen (meer dan 6L cilinderinhoud) op diesel	3,5	103,8317364	0
{1E5A520C-D355-4805-8DC4-C1CBF878A873}	LineString	werkweg	eenheid/m	350	11	Opruimen werkweg, gemiddelde lengte	11.7	Terugbrengen leeflaag in oude staat + verwerken zetting	2028	SV75560DSJ	Stage-V, >= 2019 , 75-560 kW, diesel, SCR: ja	5,833333333	65,22547797	3,913528678
{1E5A520C-D355-4805-8DC4-C1CBF878A873}	LineString	werkweg	eenheid/m	350	11	Opruimen werkweg, gemiddelde lengte	11.8	Inzaaien terrein	2028	SV75560DSJ	Stage-V, >= 2019 , 75-560 kW, diesel, SCR: ja	5,833333333	64,00708913	3,840425348
{1E5A520C-D355-4805-8DC4-C1CBF878A873}	LineString	werkweg	eenheid/m	350	11	Opruimen werkweg, gemiddelde lengte	11.9	Vervoersbewegingen personeel	2028	B4T	alle werktuigen op benzine, 4takt	2,419354839	25,53607389	0
{1E5A520C-D355-4805-8DC4-C1CBF878A873}	LineString	werkweg	eenheid/m	350	11	Opruimen werkweg, gemiddelde lengte	11.10	Aan- en afvoer materieelstukken	2028	ZUT	Zware utiliteitsvoertuigen (meer dan 6L cilinderinhoud) op diesel	1,612903226	51,55442536	0
{1E5A520C-D355-4805-8DC4-C1CBF878A873}	LineString	werkweg	eenheid/m	350	11	Opruimen werkweg, gemiddelde lengte	11.11	Stroomvoorziening op locatie	2028	B4T	alle werktuigen op benzine, 4takt	2,84516129	5,68329284	0
{5D6F4792-6190-48FF-B148-82A752D52B53}	LineString	werkweg	eenheid/m	654	1	Aanbrengen werkwegen en Lier Opstel Plaats	1.1	Aan- en afvoer materieelstukken	2027	ZUT	Zware utiliteitsvoertuigen (meer dan 6L cilinderinhoud) op diesel	3,013824885	96,33312624	0
{5D6F4792-6190-48FF-B148-82A752D52B53}	LineString	werkweg	eenheid/m	654	1	Aanbrengen werkwegen en Lier Opstel Plaats	1.2	Aan- en afvoer materiaal	2027	ZUT	Zware utiliteitsvoertuigen (meer dan 6L cilinderinhoud) op diesel	3,013824885	89,40876314	0
{5D6F4792-6190-48FF-B148-82A752D52B53}	LineString	werkweg	eenheid/m	654	1	Aanbrengen werkwegen en Lier Opstel Plaats	1.3	Maaien terrein	2027	SV75560DSJ	Stage-V, >= 2019 , 75-560 kW, diesel, SCR: ja	6,54	71,76109078	4,305665447
{5D6F4792-6190-48FF-B148-82A752D52B53}	LineString	werkweg	eenheid/m	654	1	Aanbrengen werkwegen en Lier Opstel Plaats	1.4	Aanbrengen gronddoek	2027	SV75560DSJ	Stage-V, >= 2019 , 75-560 kW, diesel, SCR: ja	6,54	73,12707873	4,387624724
{5D6F4792-6190-48FF-B148-82A752D52B53}	LineString	werkweg	eenheid/m	654	1	Aanbrengen werkwegen en Lier Opstel Plaats	1.5	Aanbrengen gronddoek	2027	SV75560DSJ	Stage-V, >= 2019 , 75-560 kW, diesel, SCR: ja	6,54	87,46995257	5,248197154
{5D6F4792-6190-48FF-B148-82A752D52B53}	LineString	werkweg	eenheid/m	654	1	Aanbrengen werkwegen en Lier Opstel Plaats	1.6	Leveren houtsnippers	2027	SV75560DSJ	Stage-V, >= 2019 , 75-560 kW, diesel, SCR: ja	16,57603687	181,882949	10,91297694
{5D6F4792-6190-48FF-B148-82A752D52B53}	LineString	werkweg	eenheid/m	654	1	Aanbrengen werkwegen en Lier Opstel Plaats	1.7	Aanbrengen houtsnippers	2027	SV75560DSJ	Stage-V, >= 2019 , 75-560 kW, diesel, SCR: ja	21,8	243,7569291	14,62541575
{5D6F4792-6190-48FF-B148-82A752D52B53}	LineString	werkweg	eenheid/m	654	1	Aanbrengen werkwegen en Lier Opstel Plaats	1.8	Aanbrengen houtsnippers	2027	SV75560DSJ	Stage-V, >= 2019 , 75-560 kW, diesel, SCR: ja	21,8	291,5665086	17,49399051
{5D6F4792-6190-48FF-B148-82A752D52B53}	LineString	werkweg	eenheid/m	654	1	Aanbrengen werkwegen en Lier Opstel Plaats	1.9	Leverantie rijplaten (afmeting 6x1,80 en 25 stuk op auto)	2027	ZUT	Zware utiliteitsvoertuigen (meer dan 6L cilinderinhoud) op diesel	9,041474654	268,2262894	0
{5D6F4792-6190-48FF-B148-82A752D52B53}	LineString	werkweg	eenheid/m	654	1	Aanbrengen werkwegen en Lier Opstel Plaats	1.10	Uitrijden rijplaten	2027	SV75560DSJ	Stage-V, >= 2019 , 75-560 kW, diesel, SCR: ja	21,8	291,5665086	17,49399051
{5D6F4792-6190-48FF-B148-82A752D52B53}	LineString	werkweg	eenheid/m	654	1	Aanbrengen werkwegen en Lier Opstel Plaats	1.11	Assistentie werkzaamheden	2027	SV75560DSJ	Stage-V, >= 2019 , 75-560 kW, diesel, SCR: ja	24,11059908	269,592917	16,17557502
{5D6F4792-6190-48FF-B148-82A752D52B53}	LineString	werkweg	eenheid/m	654	1	Aanbrengen werkwegen en Lier Opstel Plaats	1.12	Vervoersbewegingen personeel	2027	B4T	alle werktuigen op benzine, 4takt	4,520737327	47,71597808	0
{5D6F4792-6190-48FF-B148-82A752D52B53}	LineString	werkweg	eenheid/m	654	1	Aanbrengen werkwegen en Lier Opstel Plaats	1.13	Stroomvoorziening op locatie	2027	B4T	alle werktuigen op benzine, 4takt	5,316387097	10,61963862	0
{5D6F4792-6190-48FF-B148-82A752D52B53}	LineString	werkweg	eenheid/m	654	11	Opruimen werkweg, gemiddelde lengte	11.1	Opnemen rijplaten	2028	SV75560DSJ	Stage-V, >= 2019 , 75-560 kW, diesel, SCR: ja	21,8	291,5665086	17,49399051
{5D6F4792-6190-48FF-B148-82A752D52B53}	LineString	werkweg	eenheid/m	654	11	Opruimen werkweg, gemiddelde lengte	11.2	Transport rijplaten	2028	ZUT	Zware utiliteitsvoertuigen (meer dan 6L cilinderinhoud) op diesel	4,520737327	134,1131447	0
{5D6F4792-6190-48FF-B148-82A752D52B53}	LineString	werkweg	eenheid/m	654	11	Opruimen werkweg, gemiddelde lengte	11.3	Opnemen houtsnippers	2028	SV75560DSJ	Stage-V, >= 2019 , 75-560 kW, diesel, SCR: ja	21,8	243,7569291	14,62541575
{5D6F4792-6190-48FF-B148-82A752D52B53}	LineString	werkweg	eenheid/m	654	11	Opruimen werkweg, gemiddelde lengte	11.4	Opnemen houtsnippers	2028	SV75560DSJ	Stage-V, >= 2019 , 75-560 kW, diesel, SCR: ja	21,8	291,5665086	17,49399051
{5D6F4792-6190-48FF-B148-82A752D52B53}	LineString	werkweg	eenheid/m	654	11	Opruimen werkweg, gemiddelde lengte	11.5	Afvoer houtsnippers	2028	SV75560DSJ	Stage-V, >= 2019 , 75-560 kW, diesel, SCR: ja	24,8640553	272,8244235	16,36946541
{5D6F4792-6190-48FF-B148-82A752D52B53}	LineString	werkweg	eenheid/m	654	11	Opruimen werkweg, gemiddelde lengte	11.6	Leverantie grond (t.g.v. zetting)	2028	ZUT	Zware utiliteitsvoertuigen (meer dan 6L cilinderinhoud) op diesel	6,54	194,017016	0
{5D6F4792-6190-48FF-B148-82A752D52B53}	LineString	werkweg	eenheid/m	654	11	Opruimen werkweg, gemiddelde lengte	11.7	Terugbrengen leeflaag in oude staat + verwerken zetting	2028	SV75560DSJ	Stage-V, >= 2019 , 75-560 kW, diesel, SCR: ja	10,9	121,8784646	7,312707873
{5D6F4792-6190-48FF-B148-82A752D52B53}	LineString	werkweg	eenheid/m	654	11	Opruimen werkweg, gemiddelde lengte	11.8	Inzaaien terrein	2028	SV75560DSJ	Stage-V, >= 2019 , 75-560 kW, diesel, SCR: ja	10,9	119,601818	7,176109078
{5D6F4792-6190-48FF-B148-82A752D52B53}	LineString	werkweg	eenheid/m	654	11	Opruimen werkweg, gemiddelde lengte	11.9	Vervoersbewegingen personeel	2028	B4T	alle werktuigen op benzine, 4takt	4,520737327	47,71597808	0
{5D6F4792-6190-48FF-B148-82A752D52B53}	LineString	werkweg	eenheid/m	654	11	Opruimen werkweg, gemiddelde lengte	11.10	Aan- en afvoer materieelstukken	2028	ZUT	Zware utiliteitsvoertuigen (meer dan 6L cilinderinhoud) op diesel	3,013824885	96,33312624	0
{5D6F4792-6190-48FF-B148-82A752D52B53}	LineString	werkweg	eenheid/m	654	11	Opruimen werkweg, gemiddelde lengte	11.11	Stroomvoorziening op locatie	2028	B4T	alle werktuigen op benzine, 4takt	5,316387097	10,61963862	0
{CDA617EA-A8DB-439D-AA6F-8C0BA0A994D2}	LineString	werkweg	eenheid/m	35	1	Aanbrengen werkwegen en Lier Opstel Plaats	1.1	Aan- en afvoer materieelstukken	2027	ZUT	Zware utiliteitsvoertuigen (meer dan 6L cilinderinhoud) op diesel	0,161290323	5,155442536	0
{CDA617EA-A8DB-439D-AA6F-8C0BA0A994D2}	LineString	werkweg	eenheid/m	35	1	Aanbrengen werkwegen en Lier Opstel Plaats	1.2	Aan- en afvoer materiaal	2027	ZUT	Zware utiliteitsvoertuigen (meer dan 6L cilinderinhoud) op diesel	0,161290323	4,784872645	0
{CDA617EA-A8DB-439D-AA6F-8C0BA0A994D2}	LineString	werkweg	eenheid/m	35	1	Aanbrengen werkwegen en Lier Opstel Plaats	1.3	Maaien terrein	2027	SV75560DSJ	Stage-V, >= 2019 , 75-560 kW, diesel, SCR: ja	0,35	3,840425348	0,230425521
{CDA617EA-A8DB-439D-AA6F-8C0BA0A994D2}	LineString	werkweg	eenheid/m	35	1	Aanbrengen werkwegen en Lier Opstel Plaats	1.4	Aanbrengen gronddoek	2027	SV75560DSJ	Stage-V, >= 2019 , 75-560 kW, diesel, SCR: ja	0,35	3,913528678	0,234811721
{CDA617EA-A8DB-439D-AA6F-8C0BA0A994D2}	LineString	werkweg	eenheid/m	35	1	Aanbrengen werkwegen en Lier Opstel Plaats	1.5	Aanbrengen gronddoek	2027	SV75560DSJ	Stage-V, >= 2019 , 75-560 kW, diesel, SCR: ja	0,35	4,681113669	0,28086682
{CDA617EA-A8DB-439D-AA6F-8C0BA0A994D2}	LineString	werkweg	eenheid/m	35	1	Aanbrengen werkwegen en Lier Opstel Plaats	1.6	Leveren houtsnippers	2027	SV75560DSJ	Stage-V, >= 2019 , 75-560 kW, diesel, SCR: ja	0,887096774	9,733796964	0,584027818
{CDA617EA-A8DB-439D-AA6F-8C0BA0A994D2}	LineString	werkweg	eenheid/m	35	1	Aanbrengen werkwegen en Lier Opstel Plaats	1.7	Aanbrengen houtsnippers	2027	SV75560DSJ	Stage-V, >= 2019 , 75-560 kW, diesel, SCR: ja	1,166666667	13,04509559	0,782705736
{CDA617EA-A8DB-439D-AA6F-8C0BA0A994D2}	LineString	werkweg	eenheid/m	35	1	Aanbrengen werkwegen en Lier Opstel Plaats	1.8	Aanbrengen houtsnippers	2027	SV75560DSJ	Stage-V, >= 2019 , 75-560 kW, diesel, SCR: ja	1,166666667	15,60371223	0,936222734
{CDA617EA-A8DB-439D-AA6F-8C0BA0A994D2}	LineString	werkweg	eenheid/m	35	1	Aanbrengen werkwegen en Lier Opstel Plaats	1.9	Leverantie rijplaten (afmeting 6x1,80 en 25 stuk op auto)	2027	ZUT	Zware utiliteitsvoertuigen (meer dan 6L cilinderinhoud) op diesel	0,483870968	14,35461794	0
{CDA617EA-A8DB-439D-AA6F-8C0BA0A994D2}	LineString	werkweg	eenheid/m	35	1	Aanbrengen werkwegen en Lier Opstel Plaats	1.10	Uitrijden rijplaten	2027	SV75560DSJ	Stage-V, >= 2019 , 75-560 kW, diesel, SCR: ja	1,166666667	15,60371223	0,936222734
{CDA617EA-A8DB-439D-AA6F-8C0BA0A994D2}	LineString	werkweg	eenheid/m	35	1	Aanbrengen werkwegen en Lier Opstel Plaats	1.11	Assistentie werkzaamheden	2027	SV75560DSJ	Stage-V, >= 2019 , 75-560 kW, diesel, SCR: ja	1,290322581	14,4277555	0,86566533
{CDA617EA-A8DB-439D-AA6F-8C0BA0A994D2}	LineString	werkweg	eenheid/m	35	1	Aanbrengen werkwegen en Lier Opstel Plaats	1.12	Vervoersbewegingen personeel	2027	B4T	alle werktuigen op benzine, 4takt	0,241935484	2,553607389	0
{CDA617EA-A8DB-439D-AA6F-8C0BA0A994D2}	LineString	werkweg	eenheid/m	35	1	Aanbrengen werkwegen en Lier Opstel Plaats	1.13	Stroomvoorziening op locatie	2027	B4T	alle werktuigen op benzine, 4takt	0,284516129	0,568329284	0
{CDA617EA-A8DB-439D-AA6F-8C0BA0A994D2}	LineString	werkweg	eenheid/m	35	11	Opruimen werkweg, gemiddelde lengte	11.1	Opnemen rijplaten	2028	SV75560DSJ	Stage-V, >= 2019 , 75-560 kW, diesel, SCR: ja	1,166666667	15,60371223	0,936222734
{CDA617EA-A8DB-439D-AA6F-8C0BA0A994D2}	LineString	werkweg	eenheid/m	35	11	Opruimen werkweg, gemiddelde lengte	11.2	Transport rijplaten	2028	ZUT	Zware utiliteitsvoertuigen (meer dan 6L cilinderinhoud) op diesel	0,241935484	7,177308968	0
{CDA617EA-A8DB-439D-AA6F-8C0BA0A994D2}	LineString	werkweg	eenheid/m	35	11	Opruimen werkweg, gemiddelde lengte	11.3	Opnemen houtsnippers	2028	SV75560DSJ	Stage-V, >= 2019 , 75-560 kW, diesel, SCR: ja	1,166666667	13,04509559	0,782705736
{CDA617EA-A8DB-439D-AA6F-8C0BA0A994D2}	LineString	werkweg	eenheid/m	35	11	Opruimen werkweg, gemiddelde lengte	11.4	Opnemen houtsnippers	2028	SV75560DSJ	Stage-V, >= 2019 , 75-560 kW, diesel, SCR: ja	1,166666667	15,60371223	0,936222734
{CDA617EA-A8DB-439D-AA6F-8C0BA0A994D2}	LineString	werkweg	eenheid/m	35	11	Opruimen werkweg, gemiddelde lengte	11.5	Afvoer houtsnippers	2028	SV75560DSJ	Stage-V, >= 2019 , 75-560 kW, diesel, SCR: ja	1,330645161	14,60069545	0,876041727
{CDA617EA-A8DB-439D-AA6F-8C0BA0A994D2}	LineString	werkweg	eenheid/m	35	11	Opruimen werkweg, gemiddelde lengte	11.6	Leverantie grond (t.g.v. zetting)	2028	ZUT	Zware utiliteitsvoertuigen (meer dan 6L cilinderinhoud) op diesel	0,35	10,38317364	0
{CDA617EA-A8DB-439D-AA6F-8C0BA0A994D2}	LineString	werkweg	eenheid/m	35	11	Opruimen werkweg, gemiddelde lengte	11.7	Terugbrengen leeflaag in oude staat + verwerken zetting	2028	SV75560DSJ	Stage-V, >= 2019 , 75-560 kW, diesel, SCR: ja	0,583333333	6,522547797	0,391352868
{CDA617EA-A8DB-439D-AA6F-8C0BA0A994D2}	LineString	werkweg	eenheid/m	35	11	Opruimen werkweg, gemiddelde lengte	11.8	Inzaaien terrein	2028	SV75560DSJ	Stage-V, >= 2019 , 75-560 kW, diesel, SCR: ja	0,583333333	6,400708913	0,384042535
{CDA617EA-A8DB-439D-AA6F-8C0BA0A994D2}	LineString	werkweg	eenheid/m	35	11	Opruimen werkweg, gemiddelde lengte	11.9	Vervoersbewegingen personeel	2028	B4T	alle werktuigen op benzine, 4takt	0,241935484	2,553607389	0
{CDA617EA-A8DB-439D-AA6F-8C0BA0A994D2}	LineString	werkweg	eenheid/m	35	11	Opruimen werkweg, gemiddelde lengte	11.10	Aan- en afvoer materieelstukken	2028	ZUT	Zware utiliteitsvoertuigen (meer dan 6L cilinderinhoud) op diesel	0,161290323	5,155442536	0
{CDA617EA-A8DB-439D-AA6F-8C0BA0A994D2}	LineString	werkweg	eenheid/m	35	11	Opruimen werkweg, gemiddelde lengte	11.11	Stroomvoorziening op locatie	2028	B4T	alle werktuigen op benzine, 4takt	0,284516129	0,568329284	0
{9DE1AD7F-F6F7-44EB-BEC6-0A55A7328EDA}	LineString	werkweg	eenheid/m	120	1	Aanbrengen werkwegen en Lier Opstel Plaats	1.1	Aan- en afvoer materieelstukken	2027	ZUT	Zware utiliteitsvoertuigen (meer dan 6L cilinderinhoud) op diesel	0,552995392	17,67580298	0
{9DE1AD7F-F6F7-44EB-BEC6-0A55A7328EDA}	LineString	werkweg	eenheid/m	120	1	Aanbrengen werkwegen en Lier Opstel Plaats	1.2	Aan- en afvoer materiaal	2027	ZUT	Zware utiliteitsvoertuigen (meer dan 6L cilinderinhoud) op diesel	0,552995392	16,40527764	0
{9DE1AD7F-F6F7-44EB-BEC6-0A55A7328EDA}	LineString	werkweg	eenheid/m	120	1	Aanbrengen werkwegen en Lier Opstel Plaats	1.3	Maaien terrein	2027	SV75560DSJ	Stage-V, >= 2019 , 75-560 kW, diesel, SCR: ja	1,2	13,16717262	0,790030357
{9DE1AD7F-F6F7-44EB-BEC6-0A55A7328EDA}	LineString	werkweg	eenheid/m	120	1	Aanbrengen werkwegen en Lier Opstel Plaats	1.4	Aanbrengen gronddoek	2027	SV75560DSJ	Stage-V, >= 2019 , 75-560 kW, diesel, SCR: ja	1,2	13,41781261	0,805068757
{9DE1AD7F-F6F7-44EB-BEC6-0A55A7328EDA}	LineString	werkweg	eenheid/m	120	1	Aanbrengen werkwegen en Lier Opstel Plaats	1.5	Aanbrengen gronddoek	2027	SV75560DSJ	Stage-V, >= 2019 , 75-560 kW, diesel, SCR: ja	1,2	16,04953258	0,962971955

{9DE1AD7F-F6F7-44EB-BEC6-0A55A7328EDA}	LineString	werkweg	eenheid/m	120	1	Aanbrengen werkwegen en Lier Opstel Plaats	1.6	Leveren houtsnippers	2027	SV75560DSJ	Stage-V, >= 2019 , 75-560 kW, diesel, SCR: ja	3,041474654	33,37301816	2,00238109
{9DE1AD7F-F6F7-44EB-BEC6-0A55A7328EDA}	LineString	werkweg	eenheid/m	120	1	Aanbrengen werkwegen en Lier Opstel Plaats	1.7	Aanbrengen houtsnippers	2027	SV75560DSJ	Stage-V, >= 2019 , 75-560 kW, diesel, SCR: ja	4	44,72604204	2,683562522
{9DE1AD7F-F6F7-44EB-BEC6-0A55A7328EDA}	LineString	werkweg	eenheid/m	120	1	Aanbrengen werkwegen en Lier Opstel Plaats	1.8	Aanbrengen houtsnippers	2027	SV75560DSJ	Stage-V, >= 2019 , 75-560 kW, diesel, SCR: ja	4	53,49844194	3,209906516
{9DE1AD7F-F6F7-44EB-BEC6-0A55A7328EDA}	LineString	werkweg	eenheid/m	120	1	Aanbrengen werkwegen en Lier Opstel Plaats	1.9	Leverantie rijplaten (afmeting 6x1,80 en 25 stuk op auto)	2027	ZUT	Zware utiliteitsvoertuigen (meer dan 6L cilinderinhoud) op diesel	1,658986175	49,21583292	0
{9DE1AD7F-F6F7-44EB-BEC6-0A55A7328EDA}	LineString	werkweg	eenheid/m	120	1	Aanbrengen werkwegen en Lier Opstel Plaats	1.10	Uitrijden rijplaten	2027	SV75560DSJ	Stage-V, >= 2019 , 75-560 kW, diesel, SCR: ja	4	53,49844194	3,209906516
{9DE1AD7F-F6F7-44EB-BEC6-0A55A7328EDA}	LineString	werkweg	eenheid/m	120	1	Aanbrengen werkwegen en Lier Opstel Plaats	1.11	Assistentie werkzaamheden	2027	SV75560DSJ	Stage-V, >= 2019 , 75-560 kW, diesel, SCR: ja	4,423963134	49,46659027	2,967995416
{9DE1AD7F-F6F7-44EB-BEC6-0A55A7328EDA}	LineString	werkweg	eenheid/m	120	1	Aanbrengen werkwegen en Lier Opstel Plaats	1.12	Vervoersbewegingen personeel	2027	B4T	alle werktuigen op benzine, 4takt	0,829493088	8,755225335	0
{9DE1AD7F-F6F7-44EB-BEC6-0A55A7328EDA}	LineString	werkweg	eenheid/m	120	1	Aanbrengen werkwegen en Lier Opstel Plaats	1.13	Stroomvoorziening op locatie	2027	B4T	alle werktuigen op benzine, 4takt	0,975483871	1,948557545	0
{9DE1AD7F-F6F7-44EB-BEC6-0A55A7328EDA}	LineString	werkweg	eenheid/m	120	11	Opruimen werkweg, gemiddelde lengte	11.1	Opnemen rijplaten	2028	SV75560DSJ	Stage-V, >= 2019 , 75-560 kW, diesel, SCR: ja	4	53,49844194	3,209906516
{9DE1AD7F-F6F7-44EB-BEC6-0A55A7328EDA}	LineString	werkweg	eenheid/m	120	11	Opruimen werkweg, gemiddelde lengte	11.2	Transport rijplaten	2028	ZUT	Zware utiliteitsvoertuigen (meer dan 6L cilinderinhoud) op diesel	0,829493088	24,60791646	0
{9DE1AD7F-F6F7-44EB-BEC6-0A55A7328EDA}	LineString	werkweg	eenheid/m	120	11	Opruimen werkweg, gemiddelde lengte	11.3	Opnemen houtsnippers	2028	SV75560DSJ	Stage-V, >= 2019 , 75-560 kW, diesel, SCR: ja	4	44,72604204	2,683562522
{9DE1AD7F-F6F7-44EB-BEC6-0A55A7328EDA}	LineString	werkweg	eenheid/m	120	11	Opruimen werkweg, gemiddelde lengte	11.4	Opnemen houtsnippers	2028	SV75560DSJ	Stage-V, >= 2019 , 75-560 kW, diesel, SCR: ja	4	53,49844194	3,209906516
{9DE1AD7F-F6F7-44EB-BEC6-0A55A7328EDA}	LineString	werkweg	eenheid/m	120	11	Opruimen werkweg, gemiddelde lengte	11.5	Afvoer houtsnippers	2028	SV75560DSJ	Stage-V, >= 2019 , 75-560 kW, diesel, SCR: ja	4,562211982	50,05952724	3,003571635
{9DE1AD7F-F6F7-44EB-BEC6-0A55A7328EDA}	LineString	werkweg	eenheid/m	120	11	Opruimen werkweg, gemiddelde lengte	11.6	Leverantie grond (t.g.v. zetting)	2028	ZUT	Zware utiliteitsvoertuigen (meer dan 6L cilinderinhoud) op diesel	1,2	35,59945248	0
{9DE1AD7F-F6F7-44EB-BEC6-0A55A7328EDA}	LineString	werkweg	eenheid/m	120	11	Opruimen werkweg, gemiddelde lengte	11.7	Terugbrengen leeflaag in oude staat + verwerken zetting	2028	SV75560DSJ	Stage-V, >= 2019 , 75-560 kW, diesel, SCR: ja	2	22,36302102	1,341781261
{9DE1AD7F-F6F7-44EB-BEC6-0A55A7328EDA}	LineString	werkweg	eenheid/m	120	11	Opruimen werkweg, gemiddelde lengte	11.8	Inzaaien terrein	2028	SV75560DSJ	Stage-V, >= 2019 , 75-560 kW, diesel, SCR: ja	2	21,9452877	1,316717262
{9DE1AD7F-F6F7-44EB-BEC6-0A55A7328EDA}	LineString	werkweg	eenheid/m	120	11	Opruimen werkweg, gemiddelde lengte	11.9	Vervoersbewegingen personeel	2028	B4T	alle werktuigen op benzine, 4takt	0,829493088	8,755225335	0
{9DE1AD7F-F6F7-44EB-BEC6-0A55A7328EDA}	LineString	werkweg	eenheid/m	120	11	Opruimen werkweg, gemiddelde lengte	11.10	Aan- en afvoer materieelstukken	2028	ZUT	Zware utiliteitsvoertuigen (meer dan 6L cilinderinhoud) op diesel	0,552995392	17,67580298	0
{9DE1AD7F-F6F7-44EB-BEC6-0A55A7328EDA}	LineString	werkweg	eenheid/m	120	11	Opruimen werkweg, gemiddelde lengte	11.11	Stroomvoorziening op locatie	2028	B4T	alle werktuigen op benzine, 4takt	0,975483871	1,948557545	0
{E4A0FAAB-D032-4284-A992-349930D51B54}	LineString	werkweg	eenheid/m	51	1	Aanbrengen werkwegen en Lier Opstel Plaats	1.1	Aan- en afvoer materieelstukken	2027	ZUT	Zware utiliteitsvoertuigen (meer dan 6L cilinderinhoud) op diesel	0,235023041	7,512216266	0
{E4A0FAAB-D032-4284-A992-349930D51B54}	LineString	werkweg	eenheid/m	51	1	Aanbrengen werkwegen en Lier Opstel Plaats	1.2	Aan- en afvoer materiaal	2027	ZUT	Zware utiliteitsvoertuigen (meer dan 6L cilinderinhoud) op diesel	0,235023041	6,972242997	0
{E4A0FAAB-D032-4284-A992-349930D51B54}	LineString	werkweg	eenheid/m	51	1	Aanbrengen werkwegen en Lier Opstel Plaats	1.3	Maaien terrein	2027	SV75560DSJ	Stage-V, >= 2019 , 75-560 kW, diesel, SCR: ja	0,51	5,596048364	0,335762902
{E4A0FAAB-D032-4284-A992-349930D51B54}	LineString	werkweg	eenheid/m	51	1	Aanbrengen werkwegen en Lier Opstel Plaats	1.4	Aanbrengen gronddoek	2027	SV75560DSJ	Stage-V, >= 2019 , 75-560 kW, diesel, SCR: ja	0,51	5,70257036	0,342154222
{E4A0FAAB-D032-4284-A992-349930D51B54}	LineString	werkweg	eenheid/m	51	1	Aanbrengen werkwegen en Lier Opstel Plaats	1.5	Aanbrengen gronddoek	2027	SV75560DSJ	Stage-V, >= 2019 , 75-560 kW, diesel, SCR: ja	0,51	6,821051347	0,409263081
{E4A0FAAB-D032-4284-A992-349930D51B54}	LineString	werkweg	eenheid/m	51	1	Aanbrengen werkwegen en Lier Opstel Plaats	1.6	Leveren houtsnippers	2027	SV75560DSJ	Stage-V, >= 2019 , 75-560 kW, diesel, SCR: ja	1,292626728	14,18353272	0,851011963
{E4A0FAAB-D032-4284-A992-349930D51B54}	LineString	werkweg	eenheid/m	51	1	Aanbrengen werkwegen en Lier Opstel Plaats	1.7	Aanbrengen houtsnippers	2027	SV75560DSJ	Stage-V, >= 2019 , 75-560 kW, diesel, SCR: ja	1,7	19,00856787	1,140514072
{E4A0FAAB-D032-4284-A992-349930D51B54}	LineString	werkweg	eenheid/m	51	1	Aanbrengen werkwegen en Lier Opstel Plaats	1.8	Aanbrengen houtsnippers	2027	SV75560DSJ	Stage-V, >= 2019 , 75-560 kW, diesel, SCR: ja	1,7	22,73683782	1,364210269
{E4A0FAAB-D032-4284-A992-349930D51B54}	LineString	werkweg	eenheid/m	51	1	Aanbrengen werkwegen en Lier Opstel Plaats	1.9	Leverantie rijplaten (afmeting 6x1,80 en 25 stuk op auto)	2027	ZUT	Zware utiliteitsvoertuigen (meer dan 6L cilinderinhoud) op diesel	0,705069124	20,91672899	0
{E4A0FAAB-D032-4284-A992-349930D51B54}	LineString	werkweg	eenheid/m	51	1	Aanbrengen werkwegen en Lier Opstel Plaats	1.10	Uitrijden rijplaten	2027	SV75560DSJ	Stage-V, >= 2019 , 75-560 kW, diesel, SCR: ja	1,7	22,73683782	1,364210269
{E4A0FAAB-D032-4284-A992-349930D51B54}	LineString	werkweg	eenheid/m	51	1	Aanbrengen werkwegen en Lier Opstel Plaats	1.11	Assistentie werkzaamheden	2027	SV75560DSJ	Stage-V, >= 2019 , 75-560 kW, diesel, SCR: ja	1,880184332	21,02330087	1,261398052
{E4A0FAAB-D032-4284-A992-349930D51B54}	LineString	werkweg	eenheid/m	51	1	Aanbrengen werkwegen en Lier Opstel Plaats	1.12	Vervoersbewegingen personeel	2027	B4T	alle werktuigen op benzine, 4takt	0,352534562	3,720970767	0
{E4A0FAAB-D032-4284-A992-349930D51B54}	LineString	werkweg	eenheid/m	51	1	Aanbrengen werkwegen en Lier Opstel Plaats	1.13	Stroomvoorziening op locatie	2027	B4T	alle werktuigen op benzine, 4takt	0,414580645	0,828136957	0
{E4A0FAAB-D032-4284-A992-349930D51B54}	LineString	werkweg	eenheid/m	51	11	Opruimen werkweg, gemiddelde lengte	11.1	Opnemen rijplaten	2028	SV75560DSJ	Stage-V, >= 2019 , 75-560 kW, diesel, SCR: ja	1,7	22,73683782	1,364210269
{E4A0FAAB-D032-4284-A992-349930D51B54}	LineString	werkweg	eenheid/m	51	11	Opruimen werkweg, gemiddelde lengte	11.2	Transport rijplaten	2028	ZUT	Zware utiliteitsvoertuigen (meer dan 6L cilinderinhoud) op diesel	0,352534562	10,4583645	0
{E4A0FAAB-D032-4284-A992-349930D51B54}	LineString	werkweg	eenheid/m	51	11	Opruimen werkweg, gemiddelde lengte	11.3	Opnemen houtsnippers	2028	SV75560DSJ	Stage-V, >= 2019 , 75-560 kW, diesel, SCR: ja	1,7	19,00856787	1,140514072
{E4A0FAAB-D032-4284-A992-349930D51B54}	LineString	werkweg	eenheid/m	51	11	Opruimen werkweg, gemiddelde lengte	11.4	Opnemen houtsnippers	2028	SV75560DSJ	Stage-V, >= 2019 , 75-560 kW, diesel, SCR: ja	1,7	22,73683782	1,364210269
{E4A0FAAB-D032-4284-A992-349930D51B54}	LineString	werkweg	eenheid/m	51	11	Opruimen werkweg, gemiddelde lengte	11.5	Afvoer houtsnippers	2028	SV75560DSJ	Stage-V, >= 2019 , 75-560 kW, diesel, SCR: ja	1,938940092	21,27529908	1,276517945
{E4A0FAAB-D032-4284-A992-349930D51B54}	LineString	werkweg	eenheid/m	51	11	Opruimen werkweg, gemiddelde lengte	11.6	Leverantie grond (t.g.v. zetting)	2028	ZUT	Zware utiliteitsvoertuigen (meer dan 6L cilinderinhoud) op diesel	0,51	15,1297673	0
{E4A0FAAB-D032-4284-A992-349930D51B54}	LineString	werkweg	eenheid/m	51	11	Opruimen werkweg, gemiddelde lengte	11.7	Terugbrengen leeflaag in oude staat + verwerken zetting	2028	SV75560DSJ	Stage-V, >= 2019 , 75-560 kW, diesel, SCR: ja	0,85	9,504283933	0,570257036
{E4A0FAAB-D032-4284-A992-349930D51B54}	LineString	werkweg	eenheid/m	51	11	Opruimen werkweg, gemiddelde lengte	11.8	Inzaaien terrein	2028	SV75560DSJ	Stage-V, >= 2019 , 75-560 kW, diesel, SCR: ja	0,85	9,326747273	0,559604836
{E4A0FAAB-D032-4284-A992-349930D51B54}	LineString	werkweg	eenheid/m	51	11	Opruimen werkweg, gemiddelde lengte	11.9	Vervoersbewegingen personeel	2028	B4T	alle werktuigen op benzine, 4takt	0,352534562	3,720970767	0
{E4A0FAAB-D032-4284-A992-349930D51B54}	LineString	werkweg	eenheid/m	51	11	Opruimen werkweg, gemiddelde lengte	11.10	Aan- en afvoer materieelstukken	2028	ZUT	Zware utiliteitsvoertuigen (meer dan 6L cilinderinhoud) op diesel	0,235023041	7,512216266	0
{E4A0FAAB-D032-4284-A992-349930D51B54}	LineString	werkweg	eenheid/m	51	11	Opruimen werkweg, gemiddelde lengte	11.11	Stroomvoorziening op locatie	2028	B4T	alle werktuigen op benzine, 4takt	0,414580645	0,828136957	0
{B2BDC957-1B09-4C5F-9A9D-943681C7216C}	LineString	werkweg	eenheid/m	138	1	Aanbrengen werkwegen en Lier Opstel Plaats	1.1	Aan- en afvoer materieelstukken	2027	ZUT	Zware utiliteitsvoertuigen (meer dan 6L cilinderinhoud) op diesel	0,6359447	20,32717343	0
{B2BDC957-1B09-4C5F-9A9D-943681C7216C}	LineString	werkweg	eenheid/m	138	1	Aanbrengen werkwegen en Lier Opstel Plaats	1.2	Aan- en afvoer materiaal	2027	ZUT	Zware utiliteitsvoertuigen (meer dan 6L cilinderinhoud) op diesel	0,6359447	18,86606929	0
{B2BDC957-1B09-4C5F-9A9D-943681C7216C}	LineString	werkweg	eenheid/m	138	1	Aanbrengen werkwegen en Lier Opstel Plaats	1.3	Maaien terrein	2027	SV75560DSJ	Stage-V, >= 2019 , 75-560 kW, diesel, SCR: ja	1,38	15,14224851	0,908534911
{B2BDC957-1B09-4C5F-9A9D-943681C7216C}	LineString	werkweg	eenheid/m	138	1	Aanbrengen werkwegen en Lier Opstel Plaats	1.4	Aanbrengen gronddoek	2027	SV75560DSJ	Stage-V, >= 2019 , 75-560 kW, diesel, SCR: ja	1,38	15,4304845	0,92582907
{B2BDC957-1B09-4C5F-9A9D-943681C7216C}	LineString	werkweg	eenheid/m	138	1	Aanbrengen werkwegen en Lier Opstel Plaats	1.5	Aanbrengen gronddoek	2027	SV75560DSJ	Stage-V, >= 2019 , 75-560 kW, diesel, SCR: ja	1,38	18,45696247	1,107417748
{B2BDC957-1B09-4C5F-9A9D-943681C7216C}	LineString	werkweg	eenheid/m	138	1	Aanbrengen werkwegen en Lier Opstel Plaats	1.6	Leveren houtsnippers	2027	SV75560DSJ	Stage-V, >= 2019 , 75-560 kW, diesel, SCR: ja	3,497695853	38,37897089	2,302738253
{B2BDC957-1B09-4C5F-9A9D-943681C7216C}	LineString	werkweg	eenheid/m	138	1	Aanbrengen werkwegen en Lier Opstel Plaats	1.7	Aanbrengen houtsnippers	2027	SV75560DSJ	Stage-V, >= 2019 , 75-560 kW, diesel, SCR: ja	4,6	51,43494834	3,086096901
{B2BDC957-1B09-4C5F-9A9D-943681C7216C}	LineString	werkweg	eenheid/m	138	1	Aanbrengen werkwegen en Lier Opstel Plaats	1.8	Aanbrengen houtsnippers	2027	SV75560DSJ	Stage-V, >= 2019 , 75-560 kW, diesel, SCR: ja	4,6	61,52320823	3,691392494
{B2BDC957-1B09-4C5F-9A9D-943681C7216C}	LineString	werkweg	eenheid/m	138	1	Aanbrengen werkwegen en Lier Opstel Plaats	1.9	Leverantie rijplaten (afmeting 6x1,80 en 25 stuk op auto)	2027	ZUT	Zware utiliteitsvoertuigen (meer dan 6L cilinderinhoud) op diesel	1,907834101	56,59820786	0
{B2BDC957-1B09-4C5F-9A9D-943681C7216C}	LineString	werkweg	eenheid/m	138	1	Aanbrengen werkwegen en Lier Opstel Plaats	1.10	Uitrijden rijplaten	2027	SV75560DSJ	Stage-V, >= 2019 , 75-560 kW, diesel, SCR: ja	4,6	61,52320823	3,691392494
{B2BDC957-1B09-4C5F-9A9D-943681C7216C}	LineString	werkweg	eenheid/m	138	1	Aanbrengen werkwegen en Lier Opstel Plaats	1.11	Assistentie werkzaamheden	2027	SV75560DSJ	Stage-V, >= 2019 , 75-560 kW, diesel, SCR: ja	5,087557604	56,88657881	3,413194729
{B2BDC957-1B09-4C5F-9A9D-943681C7216C}	LineString	werkweg	eenheid/m	138	1	Aanbrengen werkwegen en Lier Opstel Plaats	1.12	Vervoersbewegingen personeel	2027	B4T	alle werktuigen op benzine, 4takt	0,953917051	10,06850914	0
{B2BDC957-1B09-4C5F-9A9D-943681C7216C}	LineString	werkweg	eenheid/m	138	1	Aanbrengen werkwegen en Lier Opstel Plaats	1.13	Stroomvoorziening op locatie	2027	B4T	alle werktuigen op benzine, 4takt	1,121806452	2,240841177	0
{B2BDC957-1B09-4C5F-9A9D-943681C7216C}	LineString	werkweg	eenheid/m	138	11	Opruimen werkweg, gemiddelde lengte	11.1	Opnemen rijplaten	2028	SV75560DSJ	Stage-V, >= 2019 , 75-560 kW, diesel, SCR: ja	4,6	61,52320823	3,691392494
{B2BDC957-1B09-4C5F-9A9D-943681C7216C}	LineString	werkweg	eenheid/m	138	11	Opruimen werkweg, gemiddelde lengte	11.2	Transport rijplaten	2028	ZUT	Zware utiliteitsvoertuigen (meer dan 6L cilinderinhoud) op diesel	0,953917051	28,29910393	0
{B2BDC957-1B09-4C5F-9A9D-943681C7216C}	LineString	werkweg	eenheid/m	138	11	Opruimen werkweg, gemiddelde lengte	11.3	Opnemen houtsnippers	2028	SV75560DSJ	Stage-V, >= 2019 , 75-560 kW, diesel, SCR: ja	4,6	51,43494834	3,086096901
{B2BDC957-1B09-4C5F-9A9D-943681C7216C}	LineString	werkweg	eenheid/m	138	11	Opruimen werkweg, gemiddelde lengte	11.4	Opnemen houtsnippers	2028	SV75560DSJ	Stage-V, >= 2019 , 75-560 kW, diesel, SCR: ja	4,6	61,52320823	3,691392494
{B2BDC957-1B09-4C5F-9A9D-943681C7216C}	LineString	werkweg	eenheid/m	138	11	Opruimen werkweg, gemiddelde lengte	11.5	Afvoer houtsnippers	2028	SV75560DSJ	Stage-V, >= 2019 , 75-560 kW, diesel, SCR: ja	5,246543779	57,56845633	3,45410738
{B2BDC957-1B09-4C5F-9A9D-943681C7216C}	LineString	werkweg	eenheid/m	138	11	Opruimen werkweg, gemiddelde lengte	11.6	Leverantie grond (t.g.v. zetting)	2028	ZUT	Zware utiliteitsvoertuigen (meer dan 6L cilinderinhoud) op diesel	1,38	40,93937035	0
{B2BDC957-1B09-4C5F-9A9D-943681C7216C}	LineString	werkweg	eenheid/m	138	11	Opruimen werkweg, gemiddelde lengte	11.7	Terugbrengen leeflaag in oude staat + verwerken zetting	2028	SV75560DSJ	Stage-V, >= 2019 , 75-560 kW, diesel, SCR: ja	2,3	25,71747417	1,54304845
{B2BDC957-1B09-4C5F-9A9D-943681C7216C}	LineString	werkweg	eenheid/m	138	11	Opruimen werkweg, gemiddelde lengte	11.8	Inzaaien terrein	2028	SV75560DSJ	Stage-V, >= 2019 , 75-560 kW, diesel, SCR: ja	2,3	25,23708086	1,514224851
{B2BDC957-1B09-4C5F-9A9D-943681C7216C}	LineString	werkweg	eenheid/m	138	11	Opruimen werkweg, gemiddelde lengte	11.9	Vervoersbewegingen personeel	2028	B4T	alle werktuigen op benzine, 4takt	0,953917051	10,06850914	0
{B2BDC957-1B09-4C5F-9A9D-943681C7216C}	LineString	werkweg	eenheid/m	138	11	Opruimen werkweg, gemiddelde lengte	11.10	Aan- en afvoer materieelstukken	2028	ZUT	Zware utiliteitsvoertuigen (meer dan 6L cilinderinhoud) op diesel	0,6359447	20,32717343	0
{B2BDC957-1B09-4C5F-9A9D-943681C7216C}	LineString	werkweg	eenheid/m	138	11	Opruimen werkweg, gemiddelde lengte	11.11	Stroomvoorziening op locatie	2028	B4T	alle werktuigen op benzine, 4takt	1,121806452	2,240841177	0
{61F91372-3C26-46A0-AAD2-B761C58DCAC6}	LineString	werkweg	eenheid/m	474	1	Aanbrengen werkwegen en Lier Opstel Plaats	1.1	Aan- en afvoer materieelstukken	2027	ZUT	Zware utiliteitsvoertuigen (meer dan 6L cilinderinhoud) op diesel	2,184331797	69,81942177	0
{61F91372-3C26-46A0-AAD2-B761C58DCAC6}	LineString	werkweg	eenheid/m	474	1	Aanbrengen werkwegen en Lier Opstel Plaats	1.2	Aan- en afvoer materiaal	2027	ZUT	Zware utiliteitsvoertuigen (meer dan 6L cilinderinhoud) op diesel	2,184331797	64,80084668	0
{61F91372-3C26-46A0-AAD2-B761C58DCAC6}	LineString	werkweg	eenheid/m	474	1	Aanbrengen werkwegen en Lier Opstel Plaats	1.3	Maaien terrein	2027	SV75560DSJ	Stage-V, >= 2019 , 75-560 kW, diesel, SCR: ja	4,74	52,01033185	3,120619911
{61F91372-3C26-46A0-AAD2-B761C58DCAC6}	LineString	werkweg	eenheid/m	474	1	Aanbrengen werkwegen en Lier Opstel Plaats	1.4	Aanbrengen gronddoek	2027	SV75560DSJ	Stage-V, >= 2019 , 75-560 kW, diesel, SCR: ja	4,74	53,00035982	3,180021589
{61F91372-3C26-46A0-AAD2-B761C58DCAC6}	LineString	werkweg	eenheid/m	474	1	Aanbrengen werkwegen en Lier Opstel Plaats	1.5	Aanbrengen gronddoek	2027	SV75560DSJ	Stage-V, >= 2019 , 75-560 kW, diesel, SCR: ja	4,74	63,39565369	3,803739222
{61F91372-3C26-46A0-AAD2-B761C58DCAC6}	LineString	werkweg	eenheid/m	474	1	Aanbrengen werkwegen en Lier Opstel Plaats	1.6	Leveren houtsnippers	2027	SV75560DSJ	Stage-V, >= 2019 , 75-560 kW, diesel, SCR: ja	12,01382488	131,8234217	7,909405305
{61F91372-3C26-46A0-AAD2-B761C58DCAC6}	LineString	werkweg	eenheid/m	474	1	Aanbrengen werkwegen en Lier Opstel Plaats	1.7	Aanbrengen houtsnippers	2027	SV75560DSJ	Stage-V, >= 2019 , 75-560 kW, diesel, SCR: ja	15,8	176,6678661	10,60007196
{61F91372-3C26-46A0-AAD2-B761C58DCAC6}	LineString	werkweg	eenheid/m	474	1	Aanbrengen werkwegen en Lier Opstel Plaats	1.8	Aanbrengen houtsnippers	2027	SV75560DSJ	Stage-V, >= 2019 , 75-560 kW, diesel, SCR: ja	15,8	211,3188456	12,67913074
{61F91372-3C26-46A0-AAD2-B761C58DCAC6}	LineString	werkweg	eenheid/m	474	1	Aanbrengen werkwegen en Lier Opstel Plaats	1.9	Leverantie rijplaten (afmeting 6x1,80 en 25 stuk op auto)	2027	ZUT	Zware utiliteitsvoertuigen (meer dan 6L cilinderinhoud) op diesel	6,552995392	194,40254	0
{61F91372-3C26-46A0-AAD2-B761C58DCAC6}	LineString	werkweg	eenheid/m	474	1	Aanbrengen werkwegen en Lier Opstel Plaats	1.10	Uitrijden rijplaten	2027	SV75560DSJ	Stage-V, >= 2019 , 75-560 kW, diesel, SCR: ja	15,8	211,3188456	12,67913074
{61F91372-3C26-46A0-AAD2-B761C58DCAC6}	LineString	werkweg	eenheid/m	474	1	Aanbrengen werkwegen en Lier Opstel Plaats	1.11	Assistentie werkzaamheden	2027	SV75560DSJ	Stage-V, >= 2019 , 75-560 kW, diesel, SCR: ja	17,47465438	195,3930316	11,72358189
{61F91372-3C26-46A0-AAD2-B761C58DCAC6}	LineString	werkweg	eenheid/m	474	1	Aanbrengen werkwegen en Lier Opstel Plaats	1.12	Vervoersbewegingen personeel	2027	B4T	alle werktuigen op benzine, 4takt	3,276497696	34,58314007	0
{61F91372-3C26-46A0-AAD2-B761C58DCAC6}	LineString	werkweg	eenheid/m	474	1	Aanbrengen werkwegen en Lier Opstel Plaats	1.13	Stroomvoorziening op locatie	2027	B4T	alle werktuigen op benzine, 4takt	3,85316129	7,696802303	0
{61F91372-3C26-46A0-AAD2-B761C58DCAC6}	LineString	werkweg	eenheid/m	474	11	Opruimen werkweg, gemiddelde lengte	11.1	Opnemen rijplaten	2028	SV75560DSJ	Stage-V, >= 2019 , 75-560 kW, diesel, SCR: ja	15,8	211,3188456	12,67913074
{61F91372-3C26-46A0-AAD2-B761C58DCAC6}	LineString	werkweg	eenheid/m	474	11	Opruimen werkweg, gemiddelde lengte	11.2	Transport rijplaten	2028	ZUT	Zware utiliteitsvoertuigen (meer dan 6L cilinderinhoud) op diesel	3,276497696	97,20127002	0
{61F91372-3C26-46A0-AAD2-B761C58DCAC6}	LineString	werkweg	eenheid/m	474	11	Opruimen werkweg, gemiddelde lengte	11.3	Opnemen houtsnippers	2028	SV75560DSJ	Stage-V, >= 2019 , 75-560 kW, diesel, SCR: ja	15,8	176,6678661	10,60007196
{61F91372-3C26-46A0-AAD2-B761C58DCAC6}	LineString	werkweg	eenheid/m	474	11	Opruimen werkweg, gemiddelde lengte	11.4	Opnemen houtsnippers	2028	SV75560DSJ	Stage-V, >= 2019 , 75-560 kW, diesel, SCR: ja	15,8	211,3188456	12,67913074
{61F91372-3C26-46A0-AAD2-B761C58DCAC6}	LineString	werkweg	eenheid/m	474	11	Opruimen werkweg, gemiddelde lengte	11.5	Afvoer houtsnippers	2028	SV75560DSJ	Stage-V, >= 2019 , 75-560 kW, diesel, SCR: ja	18,02073733	197,7351326	11,86410796
{61F91372-3C26-46A0-AAD2-B761C58DCAC6}	LineString	werkweg	eenheid/m	474	11	Opruimen werkweg, gemiddelde lengte	11.6	Leverantie grond (t.g.v. zetting)	2028	ZUT	Zware utiliteitsvoertuigen (meer dan 6L cilinderinhoud) op diesel	4,74	140,6178373	0
{61F91372-3C26-46A0-AAD2-B761C58DCAC6}	LineString	werkweg	eenheid/m	474	11	Opruimen werkweg, gemiddelde lengte	11.7	Terugbrengen leeflaag in oude staat + verwerken zetting	2028	SV75560DSJ	Stage-V, >= 2019 , 75-560 kW, diesel, SCR: ja	7,9	88,33393303	5,300035982
{61F91372-3C26-46A0-AAD2-B761C58DCAC6}	LineString	werkweg	eenheid/m	474	11	Opruimen werkweg, gemiddelde lengte	11.8	Inzaaien terrein	2028	SV75560DSJ	Stage-V, >= 2019 , 75-560 kW, diesel, SCR: ja	7,9	86,68388642	5,201033185
{61F91372-3C26-46A0-AAD2-B761C58DCAC6}	LineString	werkweg	eenheid/m	474	11	Opruimen werkweg, gemiddelde lengte	11.9	Vervoersbewegingen personeel	2028	B4T	alle werktuigen op benzine, 4takt	3,276497696	34,58314007	0
{61F91372-3C26-46A0-AAD2-B761C58DCAC6}	LineString	werkweg	eenheid/m	474	11	Opruimen werkweg, gemiddelde lengte	11.10	Aan- en afvoer materieelstukken	2028	ZUT	Zware utiliteitsvoertuigen (meer dan 6L cilinderinhoud) op diesel	2,184331797	69,81942177	0
{61F91372-3C26-46A0-AAD2-B761C58DCAC6}	LineString	werkweg	eenheid/m	474	11	Opruimen werkweg, gemiddelde lengte	11.11	Stroomvoorziening op locatie	2028	B4T	alle werktuigen op benzine, 4takt	3,85316129	7,696802303	0
{8819118F-976B-4290-91F1-3164106DF6EA}	LineString	werkweg	eenheid/m	468	1	Aanbrengen werkwegen en Lier Opstel Plaats	1.1	Aan- en afvoer materieelstukken	2027	ZUT	Zware utiliteitsvoertuigen (meer dan 6L cilinderinhoud) op diesel	2,156682028	68,93563162	0
{8819118F-976B-4290-91F1-3164106DF6EA}	LineString	werkweg	eenheid/m	468	1	Aanbrengen werkwegen en Lier Opstel Plaats	1.2	Aan- en afvoer materiaal	2027	ZUT	Zware utiliteitsvoertuigen (meer dan 6L cilinderinhoud) op diesel	2,156682028	63,9805828	0
{8819118F-976B-4290-91F1-3164106DF6EA}	LineString	werkweg	eenheid/m	468	1	Aanbrengen werkwegen en Lier Opstel Plaats	1.3	Maaien terrein	2027	SV75560DSJ	Stage-V, >= 2019 , 75-560 kW, diesel, SCR: ja	4,68	51,35197322	3,081118393
{8819118F-976B-4290-91F1-3164106DF6EA}	LineString	werkweg	eenheid/m	468	1	Aanbrengen werkwegen en Lier Opstel Plaats	1.4	Aanbrengen gronddoek	2027	SV75560DSJ	Stage-V, >= 2019 , 75-560 kW, diesel, SCR: ja	4,68	52,32946918	3,139768151
{8819118F-976B-4290-91F1-3164106DF6EA}	LineString	werkweg	eenheid/m	468	1	Aanbrengen werkwegen en Lier Opstel Plaats	1.5	Aanbrengen gronddoek	2027	SV75560DSJ	Stage-V, >= 2019 , 75-560 kW, diesel, SCR: ja	4,68	62,59317707	3,755590624
{8819118F-976B-4290-91F1-3164106DF6EA}	LineString	werkweg	eenheid/m	468	1	Aanbrengen werkwegen en Lier Opstel Plaats	1.6	Leveren houtsnippers	2027	SV75560DSJ	Stage-V, >= 2019 , 75-560 kW, diesel, SCR: ja	11,86175115	130,1547708	7,80928625
{8819118F-976B-4290-91F1-3164106DF6EA}	LineString	werkweg	eenheid/m	468	1	Aanbrengen werkwegen en Lier Opstel Plaats	1.7	Aanbrengen houtsnippers	2027	SV75560DSJ	Stage-V, >= 2019 , 75-560 kW, diesel, SCR: ja	15,6	174,4315639	10,46589384
{8819118F-976B-4290-91F1-3164106DF6EA}	LineString	werkweg	eenheid/m	468	1	Aanbrengen werkwegen en Lier Opstel Plaats	1.8	Aanbrengen houtsnippers	2027	SV75560DSJ	Stage-V, >= 2019 , 75-560 kW, diesel, SCR: ja	15,6	208,6439236	12,51863541
{8819118F-976B-4290-91F1-3164106DF6EA}	LineString	werkweg	eenheid/m	468	1	Aanbrengen werkwegen en Lier Opstel Plaats	1.9	Leverantie rijplaten (afmeting 6x1,80 en 25 stuk op auto)	2027	ZUT	Zware utiliteitsvoertuigen (meer dan 6L cilinderinhoud) op diesel	6,470046083	191,9417484	0
{8819118F-976B-4290-91F1-3164106DF6EA}	LineString	werkweg	eenheid/m	468	1	Aanbrengen werkwegen en Lier Opstel Plaats	1.10	Uitrijden rijplaten	2027	SV75560DSJ	Stage-V, >= 2019 , 75-560 kW, diesel, SCR: ja	15,6	208,6439236	12,51863541
{8819118F-976B-4290-91F1-3164106DF6EA}	LineString	werkweg	eenheid/m	468	1	Aanbrengen werkwegen en Lier Opstel Plaats	1.11	Assistentie werkzaamheden	2027	SV75560DSJ	Stage-V, >= 2019 , 75-560 kW, diesel, SCR: ja	17,25345622	192,9197021	11,57518212
{8819118F-976B-4290-91F1-3164106DF6EA}	LineString	werkweg	eenheid/m	468	1	Aanbrengen werkwegen en Lier Opstel Plaats	1.12	Vervoersbewegingen personeel	2027	B4T	alle werktuigen op benzine, 4takt	3,235023041	34,14537881	0
{8819118F-976B-4290-91F1-3164106DF6EA}	LineString	werkweg	eenheid/m	468	1	Aanbrengen werkwegen en Lier Opstel Plaats	1.13	Stroomvoorziening op locatie	2027	B4T	alle werktuigen op benzine, 4takt	3,804387097	7,599374426	0
{8819118F-976B-4290-91F1-3164106DF6EA}	LineString	werkweg	eenheid/m	468	11	Opruimen werkweg, gemiddelde lengte	11.1	Opnemen rijplaten	2028	SV75560DSJ	Stage-V, >= 2019 , 75-560 kW, diesel, SCR: ja	15,6	208,6439236	12,51863541
{8819118F-976B-4290-91F1-3164106DF6EA}	LineString	werkweg	eenheid/m	468	11	Opruimen werkweg, gemiddelde lengte	11.2	Transport rijplaten	2028	ZUT	Zware utiliteitsvoertuigen (meer dan 6L cilinderinhoud) op diesel	3,235023041	95,9708742	0
{8819118F-976B-4290-91F1-3164106DF6EA}	LineString	werkweg	eenheid/m	468	11	Opruimen werkweg, gemiddelde lengte	11.3	Opnemen houtsnippers	2028	SV75560DSJ	Stage-V, >= 2019 , 75-560 kW, diesel, SCR: ja	15,6	174,4315639	10,46589384
{8819118F-976B-4290-91F1-3164106DF6EA}	LineString	werkweg	eenheid/m	468	11	Opruimen werkweg, gemiddelde lengte	11.4	Opnemen houtsnippers	2028	SV75560DSJ	Stage-V, >= 2019 , 75-560 kW, diesel, SCR: ja	15,6	208,6439236	12,51863541
{8819118F-976B-4290-91F1-3164106DF6EA}	LineString	werkweg	eenheid/m	468	11	Opruimen werkweg, gemiddelde lengte	11.5	Afvoer houtsnippers	2028	SV75560DSJ	Stage-V, >= 2019 , 75-560 kW, diesel, SCR: ja	17,79262673	195,2321563	11,71392938
{8819118F-976B-4290-91F1-3164106DF6EA}	LineString	werkweg	eenheid/m	468	11	Opruimen werkweg, gemiddelde lengte	11.6	Leverantie grond (t.g.v. zetting)	2028	ZUT	Zware utiliteitsvoertuigen (meer dan 6L cilinderinhoud) op diesel	4,68	138,8378647	0
{8819118F-976B-4290-91F1-3164106DF6EA}	LineString	werkweg	eenheid/m	468	11	Opruimen werkweg, gemiddelde lengte	11.7	Terugbrengen leeflaag in oude staat + verwerken zetting	2028	SV75560DSJ	Stage-V, >= 2019 , 75-560 kW, diesel, SCR: ja	7,8	87,21578197	5,232946918
{8819118F-976B-4290-91F1-3164106DF6EA}	LineString	werkweg	eenheid/m	468	11	Opruimen werkweg, gemiddelde lengte	11.8	Inzaaien terrein	2028	SV75560DSJ	Stage-V, >= 2019 , 75-560 kW, diesel, SCR: ja	7,8	85,58662203	5,135197322
{8819118F-976B-4290-91F1-3164106DF6EA}	LineString	werkweg	eenheid/m	468	11	Opruimen werkweg, gemiddelde lengte	11.9	Vervoersbewegingen personeel	2028	B4T	alle werktuigen op benzine, 4takt	3,235023041	34,14537881	0
{8819118F-976B-4290-91F1-3164106DF6EA}	LineString	werkweg	eenheid/m	468	11	Opruimen werkweg, gemiddelde lengte	11.10	Aan- en afvoer materieelstukken	2028	ZUT	Zware utiliteitsvoertuigen (meer dan 6L cilinderinhoud) op diesel	2,156682028	68,93563162	0
{8819118F-976B-4290-91F1-3164106DF6EA}	LineString	werkweg	eenheid/m	468	11	Opruimen werkweg, gemiddelde lengte	11.11	Stroomvoorziening op locatie	2028	B4T	alle werktuigen op benzine, 4takt	3,804387097	7,599374426	0
{C446140C-64C6-4291-B06E-AAAB881C5591}	LineString	werkweg	eenheid/m	30	1	Aanbrengen werkwegen en Lier Opstel Plaats	1.1	Aan- en afvoer materieelstukken	2027	ZUT	Zware utiliteitsvoertuigen (meer dan 6L cilinderinhoud) op diesel	0,138248848	4,418950745	0
{C446140C-64C6-4291-B06E-AAAB881C5591}	LineString	werkweg	eenheid/m	30	1	Aanbrengen werkwegen en Lier Opstel Plaats	1.2	Aan- en afvoer materiaal	2027	ZUT	Zware utiliteitsvoertuigen (meer dan 6L cilinderinhoud) op diesel	0,138248848	4,10131941	0
{C446140C-64C6-4291-B06E-AAAB881C5591}	LineString	werkweg	eenheid/m	30	1	Aanbrengen werkwegen en Lier Opstel Plaats	1.3	Maaien terrein	2027	SV75560DSJ	Stage-V, >= 2019 , 75-560 kW, diesel, SCR: ja	0,3	3,291793155	0,197507589
{C446140C-64C6-4291-B06E-AAAB881C5591}	LineString	werkweg	eenheid/m	30	1	Aanbrengen werkwegen en Lier Opstel Plaats	1.4	Aanbrengen gronddoek	2027	SV75560DSJ	Stage-V, >= 2019 , 75-560 kW, diesel, SCR: ja	0,3	3,354453153	0,201267189
{C446140C-64C6-4291-B06E-AAAB881C5591}	LineString	werkweg	eenheid/m	30	1	Aanbrengen werkwegen en Lier Opstel Plaats	1.5	Aanbrengen gronddoek	2027	SV75560DSJ	Stage-V, >= 2019 , 75-560 kW, diesel, SCR: ja	0,3	4,012383145	0,240742989
{C446140C-64C6-4291-B06E-AAAB881C5591}	LineString	werkweg	eenheid/m	30	1	Aanbrengen werkwegen en Lier Opstel Plaats	1.6	Leveren houtsnippers	2027	SV75560DSJ	Stage-V, >= 2019 , 75-560 kW, diesel, SCR: ja	0,760368664	8,343254541	0,500595272
{C446140C-64C6-4291-B06E-AAAB881C5591}	LineString	werkweg	eenheid/m	30	1	Aanbrengen werkwegen en Lier Opstel Plaats	1.7	Aanbrengen houtsnippers	2027	SV75560DSJ	Stage-V, >= 2019 , 75-560 kW, diesel, SCR: ja	1	11,18151051	0,670890631
{C446140C-64C6-4291-B06E-AAAB881C5591}	LineString	werkweg	eenheid/m	30	1	Aanbrengen werkwegen en Lier Opstel Plaats	1.8	Aanbrengen houtsnippers	2027	SV75560DSJ	Stage-V, >= 2019 , 75-560 kW, diesel, SCR: ja	1	13,37461048	0,802476629
{C446140C-64C6-4291-B06E-AAAB881C5591}	LineString	werkweg	eenheid/m	30	1	Aanbrengen werkwegen en Lier Opstel Plaats	1.9	Leverantie rijplaten (afmeting 6x1,80 en 25 stuk op auto)	2027	ZUT	Zware utiliteitsvoertuigen (meer dan 6L cilinderinhoud) op diesel	0,414746544	12,30395823	0
{C446140C-64C6-4291-B06E-AAAB881C5591}	LineString	werkweg	eenheid/m	30	1	Aanbrengen werkwegen en Lier Opstel Plaats	1.10	Uitrijden rijplaten	2027	SV75560DSJ	Stage-V, >= 2019 , 75-560 kW, diesel, SCR: ja	1	13,37461048	0,802476629
{C446140C-64C6-4291-B06E-AAAB881C5591}	LineString	werkweg	eenheid/m	30	1	Aanbrengen werkwegen en Lier Opstel Plaats	1.11	Assistentie werkzaamheden	2027	SV75560DSJ	Stage-V, >= 2019 , 75-560 kW, diesel, SCR: ja	1,105990783	12,36664757	0,741998854
{C446140C-64C6-4291-B06E-AAAB881C5591}	LineString	werkweg	eenheid/m	30	1	Aanbrengen werkwegen en Lier Opstel Plaats	1.12	Vervoersbewegingen personeel	2027	B4T	alle werktuigen op benzine, 4takt	0,207373272	2,188806334	0
{C446140C-64C6-4291-B06E-AAAB881C5591}	LineString	werkweg	eenheid/m	30	1	Aanbrengen werkwegen en Lier Opstel Plaats	1.13	Stroomvoorziening op locatie	2027	B4T	alle werktuigen op benzine, 4takt	0,243870968	0,487139386	0
{C446140C-64C6-4291-B06E-AAAB881C5591}	LineString	werkweg	eenheid/m	30	11	Opruimen werkweg, gemiddelde lengte	11.1	Opnemen rijplaten	2028	SV75560DSJ	Stage-V, >= 2019 , 75-560 kW, diesel, SCR: ja	1	13,37461048	0,802476629
{C446140C-64C6-4291-B06E-AAAB881C5591}	LineString	werkweg	eenheid/m	30	11	Opruimen werkweg, gemiddelde lengte	11.2	Transport rijplaten	2028	ZUT	Zware utiliteitsvoertuigen (meer dan 6L cilinderinhoud) op diesel	0,207373272	6,151979115	0
{C446140C-64C6-4291-B06E-AAAB881C5591}	LineString	werkweg	eenheid/m	30	11	Opruimen werkweg, gemiddelde lengte	11.3	Opnemen houtsnippers	2028	SV75560DSJ	Stage-V, >= 2019 , 75-560 kW, diesel, SCR: ja	1	11,18151051	0,670890631
{C446140C-64C6-4291-B06E-AAAB881C5591}	LineString	werkweg	eenheid/m	30	11	Opruimen werkweg, gemiddelde lengte	11.4	Opnemen houtsnippers	2028	SV75560DSJ	Stage-V, >= 2019 , 75-560 kW, diesel, SCR: ja	1	13,37461048	0,802476629
{C446140C-64C6-4291-B06E-AAAB881C5591}	LineString	werkweg	eenheid/m	30	11	Opruimen werkweg, gemiddelde lengte	11.5	Afvoer houtsnippers	2028	SV75560DSJ	Stage-V, >= 2019 , 75-560 kW, diesel, SCR: ja	1,140552995	12,51488181	0,750892909
{C446140C-64C6-4291-B06E-AAAB881C5591}	LineString	werkweg	eenheid/m	30	11	Opruimen werkweg, gemiddelde lengte	11.6	Leverantie grond (t.g.v. zetting)	2028	ZUT	Zware utiliteitsvoertuigen (meer dan 6L cilinderinhoud) op diesel	0,3	8,89986312	0
{C446140C-64C6-4291-B06E-AAAB881C5591}	LineString	werkweg	eenheid/m	30	11	Opruimen werkweg, gemiddelde lengte	11.7	Terugbrengen leeflaag in oude staat + verwerken zetting	2028	SV75560DSJ	Stage-V, >= 2019 , 75-560 kW, diesel, SCR: ja	0,5	5,590755255	0,335445315
{C446140C-64C6-4291-B06E-AAAB881C5591}	LineString	werkweg	eenheid/m	30	11	Opruimen werkweg, gemiddelde lengte	11.8	Inzaaien terrein	2028	SV75560DSJ	Stage-V, >= 2019 , 75-560 kW, diesel, SCR: ja	0,5	5,486321925	0,329179316
{C446140C-64C6-4291-B06E-AAAB881C5591}	LineString	werkweg	eenheid/m	30	11	Opruimen werkweg, gemiddelde lengte	11.9	Vervoersbewegingen personeel	2028	B4T	alle werktuigen op benzine, 4takt	0,207373272	2,188806334	0
{C446140C-64C6-4291-B06E-AAAB881C5591}	LineString	werkweg	eenheid/m	30	11	Opruimen werkweg, gemiddelde lengte	11.10	Aan- en afvoer materieelstukken	2028	ZUT	Zware utiliteitsvoertuigen (meer dan 6L cilinderinhoud) op diesel	0,138248848	4,418950745	0
{C446140C-64C6-4291-B06E-AAAB881C5591}	LineString	werkweg	eenheid/m	30	11	Opruimen werkweg, gemiddelde lengte	11.11	Stroomvoorziening op locatie	2028	B4T	alle werktuigen op benzine, 4takt	0,243870968	0,487139386	0
{72CDD599-B4FB-4AFF-92E7-67157ECA99E9}	LineString	werkweg	eenheid/m	182	1	Aanbrengen werkwegen en Lier Opstel Plaats	1.1	Aan- en afvoer materieelstukken	2027	ZUT	Zware utiliteitsvoertuigen (meer dan 6L cilinderinhoud) op diesel	0,838709677	26,80830119	0
{72CDD599-B4FB-4AFF-92E7-67157ECA99E9}	LineString	werkweg	eenheid/m	182	1	Aanbrengen werkwegen en Lier Opstel Plaats	1.2	Aan- en afvoer materiaal	2027	ZUT	Zware utiliteitsvoertuigen (meer dan 6L cilinderinhoud) op diesel	0,838709677	24,88133775	0
{72CDD599-B4FB-4AFF-92E7-67157ECA99E9}	LineString	werkweg	eenheid/m	182	1	Aanbrengen werkwegen en Lier Opstel Plaats	1.3	Maaien terrein	2027	SV75560DSJ	Stage-V, >= 2019 , 75-560 kW, diesel, SCR: ja	1,82	19,97021181	1,198212708
{72CDD599-B4FB-4AFF-92E7-67157ECA99E9}	LineString	werkweg	eenheid/m	182	1	Aanbrengen werkwegen en Lier Opstel Plaats	1.4	Aanbrengen gronddoek	2027	SV75560DSJ	Stage-V, >= 2019 , 75-560 kW, diesel, SCR: ja	1,82	20,35034913	1,221020948
{72CDD599-B4FB-4AFF-92E7-67157ECA99E9}	LineString	werkweg	eenheid/m	182	1	Aanbrengen werkwegen en Lier Opstel Plaats	1.5	Aanbrengen gronddoek	2027	SV75560DSJ	Stage-V, >= 2019 , 75-560 kW, diesel, SCR: ja	1,82	24,34179108	1,460507465
{72CDD599-B4FB-4AFF-92E7-67157ECA99E9}	LineString	werkweg	eenheid/m	182	1	Aanbrengen werkwegen en Lier Opstel Plaats	1.6	Leveren houtsnippers	2027	SV75560DSJ	Stage-V, >= 2019 , 75-560 kW, diesel, SCR: ja	4,612903226	50,61574421	3,036944653
{72CDD599-B4FB-4AFF-92E7-67157ECA99E9}	LineString	werkweg	eenheid/m	182	1	Aanbrengen werkwegen en Lier Opstel Plaats	1.7	Aanbrengen houtsnippers	2027	SV75560DSJ	Stage-V, >= 2019 , 75-560 kW, diesel, SCR: ja	6,066666667	67,83449709	4,070069825
{72CDD599-B4FB-4AFF-92E7-67157ECA99E9}	LineString	werkweg	eenheid/m	182	1	Aanbrengen werkwegen en Lier Opstel Plaats	1.8	Aanbrengen houtsnippers	2027	SV75560DSJ	Stage-V, >= 2019 , 75-560 kW, diesel, SCR: ja	6,066666667	81,1393036	4,868358216
{72CDD599-B4FB-4AFF-92E7-67157ECA99E9}	LineString	werkweg	eenheid/m	182	1	Aanbrengen werkwegen en Lier Opstel Plaats	1.9	Leverantie rijplaten (afmeting 6x1,80 en 25 stuk op auto)	2027	ZUT	Zware utiliteitsvoertuigen (meer dan 6L cilinderinhoud) op diesel	2,516129032	74,64401326	0
{72CDD599-B4FB-4AFF-92E7-67157ECA99E9}	LineString	werkweg	eenheid/m	182	1	Aanbrengen werkwegen en Lier Opstel Plaats	1.10	Uitrijden rijplaten	2027	SV75560DSJ	Stage-V, >= 2019 , 75-560 kW, diesel, SCR: ja	6,066666667	81,1393036	4,868358216
{72CDD599-B4FB-4AFF-92E7-67157ECA99E9}	LineString	werkweg	eenheid/m	182	1	Aanbrengen werkwegen en Lier Opstel Plaats	1.11	Assistentie werkzaamheden	2027	SV75560DSJ	Stage-V, >= 2019 , 75-560 kW, diesel, SCR: ja	6,709677419	75,02432858	4,501459715

{72CDD599-B4FB-4AFF-92E7-67157ECA99E9}	LineString	werkweg	eenheid/m	182	1	Aanbrengen werkwegen en Lier Opstel Plaats	1.12	Vervoersbewegingen personeel	2027	B4T	alle werktuigen op benzine, 4takt	1,258064516	13,27875843	0
{72CDD599-B4FB-4AFF-92E7-67157ECA99E9}	LineString	werkweg	eenheid/m	182	1	Aanbrengen werkwegen en Lier Opstel Plaats	1.13	Stroomvoorziening op locatie	2027	B4T	alle werktuigen op benzine, 4takt	1,479483871	2,955312277	0
{72CDD599-B4FB-4AFF-92E7-67157ECA99E9}	LineString	werkweg	eenheid/m	182	11	Opruimen werkweg, gemiddelde lengte	11.1	Opnemen rijplaten	2028	SV75560DSJ	Stage-V, >= 2019 , 75-560 kW, diesel, SCR: ja	6,066666667	81,1393036	4,868358216
{72CDD599-B4FB-4AFF-92E7-67157ECA99E9}	LineString	werkweg	eenheid/m	182	11	Opruimen werkweg, gemiddelde lengte	11.2	Transport rijplaten	2028	ZUT	Zware utiliteitsvoertuigen (meer dan 6L cilinderinhoud) op diesel	1,258064516	37,32200663	0
{72CDD599-B4FB-4AFF-92E7-67157ECA99E9}	LineString	werkweg	eenheid/m	182	11	Opruimen werkweg, gemiddelde lengte	11.3	Opnemen houtsnippers	2028	SV75560DSJ	Stage-V, >= 2019 , 75-560 kW, diesel, SCR: ja	6,066666667	67,83449709	4,070069825
{72CDD599-B4FB-4AFF-92E7-67157ECA99E9}	LineString	werkweg	eenheid/m	182	11	Opruimen werkweg, gemiddelde lengte	11.4	Opnemen houtsnippers	2028	SV75560DSJ	Stage-V, >= 2019 , 75-560 kW, diesel, SCR: ja	6,066666667	81,1393036	4,868358216
{72CDD599-B4FB-4AFF-92E7-67157ECA99E9}	LineString	werkweg	eenheid/m	182	11	Opruimen werkweg, gemiddelde lengte	11.5	Afvoer houtsnippers	2028	SV75560DSJ	Stage-V, >= 2019 , 75-560 kW, diesel, SCR: ja	6,919354839	75,92361632	4,555416979
{72CDD599-B4FB-4AFF-92E7-67157ECA99E9}	LineString	werkweg	eenheid/m	182	11	Opruimen werkweg, gemiddelde lengte	11.6	Leverantie grond (t.g.v. zetting)	2028	ZUT	Zware utiliteitsvoertuigen (meer dan 6L cilinderinhoud) op diesel	1,82	53,99250293	0
{72CDD599-B4FB-4AFF-92E7-67157ECA99E9}	LineString	werkweg	eenheid/m	182	11	Opruimen werkweg, gemiddelde lengte	11.7	Terugbrengen leeflaag in oude staat + verwerken zetting	2028	SV75560DSJ	Stage-V, >= 2019 , 75-560 kW, diesel, SCR: ja	3,033333333	33,91724855	2,035034913
{72CDD599-B4FB-4AFF-92E7-67157ECA99E9}	LineString	werkweg	eenheid/m	182	11	Opruimen werkweg, gemiddelde lengte	11.8	Inzaaien terrein	2028	SV75560DSJ	Stage-V, >= 2019 , 75-560 kW, diesel, SCR: ja	3,033333333	33,28368635	1,997021181
{72CDD599-B4FB-4AFF-92E7-67157ECA99E9}	LineString	werkweg	eenheid/m	182	11	Opruimen werkweg, gemiddelde lengte	11.9	Vervoersbewegingen personeel	2028	B4T	alle werktuigen op benzine, 4takt	1,258064516	13,27875843	0
{72CDD599-B4FB-4AFF-92E7-67157ECA99E9}	LineString	werkweg	eenheid/m	182	11	Opruimen werkweg, gemiddelde lengte	11.10	Aan- en afvoer materieelstukken	2028	ZUT	Zware utiliteitsvoertuigen (meer dan 6L cilinderinhoud) op diesel	0,838709677	26,80830119	0
{72CDD599-B4FB-4AFF-92E7-67157ECA99E9}	LineString	werkweg	eenheid/m	182	11	Opruimen werkweg, gemiddelde lengte	11.11	Stroomvoorziening op locatie	2028	B4T	alle werktuigen op benzine, 4takt	1,479483871	2,955312277	0
{F5F48231-0A88-4CF9-BDA6-528EDD918077}	LineString	werkweg	eenheid/m	283	1	Aanbrengen werkwegen en Lier Opstel Plaats	1.1	Aan- en afvoer materieelstukken	2027	ZUT	Zware utiliteitsvoertuigen (meer dan 6L cilinderinhoud) op diesel	1,304147465	41,68543536	0
{F5F48231-0A88-4CF9-BDA6-528EDD918077}	LineString	werkweg	eenheid/m	283	1	Aanbrengen werkwegen en Lier Opstel Plaats	1.2	Aan- en afvoer materiaal	2027	ZUT	Zware utiliteitsvoertuigen (meer dan 6L cilinderinhoud) op diesel	1,304147465	38,6891131	0
{F5F48231-0A88-4CF9-BDA6-528EDD918077}	LineString	werkweg	eenheid/m	283	1	Aanbrengen werkwegen en Lier Opstel Plaats	1.3	Maaien terrein	2027	SV75560DSJ	Stage-V, >= 2019 , 75-560 kW, diesel, SCR: ja	2,83	31,0525821	1,863154926
{F5F48231-0A88-4CF9-BDA6-528EDD918077}	LineString	werkweg	eenheid/m	283	1	Aanbrengen werkwegen en Lier Opstel Plaats	1.4	Aanbrengen gronddoek	2027	SV75560DSJ	Stage-V, >= 2019 , 75-560 kW, diesel, SCR: ja	2,83	31,64367474	1,898620485
{F5F48231-0A88-4CF9-BDA6-528EDD918077}	LineString	werkweg	eenheid/m	283	1	Aanbrengen werkwegen en Lier Opstel Plaats	1.5	Aanbrengen gronddoek	2027	SV75560DSJ	Stage-V, >= 2019 , 75-560 kW, diesel, SCR: ja	2,83	37,85014767	2,27100886
{F5F48231-0A88-4CF9-BDA6-528EDD918077}	LineString	werkweg	eenheid/m	283	1	Aanbrengen werkwegen en Lier Opstel Plaats	1.6	Leveren houtsnippers	2027	SV75560DSJ	Stage-V, >= 2019 , 75-560 kW, diesel, SCR: ja	7,17281106	78,70470117	4,72228207
{F5F48231-0A88-4CF9-BDA6-528EDD918077}	LineString	werkweg	eenheid/m	283	1	Aanbrengen werkwegen en Lier Opstel Plaats	1.7	Aanbrengen houtsnippers	2027	SV75560DSJ	Stage-V, >= 2019 , 75-560 kW, diesel, SCR: ja	9,433333333	105,4789158	6,328734948
{F5F48231-0A88-4CF9-BDA6-528EDD918077}	LineString	werkweg	eenheid/m	283	1	Aanbrengen werkwegen en Lier Opstel Plaats	1.8	Aanbrengen houtsnippers	2027	SV75560DSJ	Stage-V, >= 2019 , 75-560 kW, diesel, SCR: ja	9,433333333	126,1671589	7,570029534
{F5F48231-0A88-4CF9-BDA6-528EDD918077}	LineString	werkweg	eenheid/m	283	1	Aanbrengen werkwegen en Lier Opstel Plaats	1.9	Leverantie rijplaten (afmeting 6x1,80 en 25 stuk op auto)	2027	ZUT	Zware utiliteitsvoertuigen (meer dan 6L cilinderinhoud) op diesel	3,912442396	116,0673393	0
{F5F48231-0A88-4CF9-BDA6-528EDD918077}	LineString	werkweg	eenheid/m	283	1	Aanbrengen werkwegen en Lier Opstel Plaats	1.10	Uitrijden rijplaten	2027	SV75560DSJ	Stage-V, >= 2019 , 75-560 kW, diesel, SCR: ja	9,433333333	126,1671589	7,570029534
{F5F48231-0A88-4CF9-BDA6-528EDD918077}	LineString	werkweg	eenheid/m	283	1	Aanbrengen werkwegen en Lier Opstel Plaats	1.11	Assistentie werkzaamheden	2027	SV75560DSJ	Stage-V, >= 2019 , 75-560 kW, diesel, SCR: ja	10,43317972	116,6587087	6,999522524
{F5F48231-0A88-4CF9-BDA6-528EDD918077}	LineString	werkweg	eenheid/m	283	1	Aanbrengen werkwegen en Lier Opstel Plaats	1.12	Vervoersbewegingen personeel	2027	B4T	alle werktuigen op benzine, 4takt	1,956221198	20,64773975	0
{F5F48231-0A88-4CF9-BDA6-528EDD918077}	LineString	werkweg	eenheid/m	283	1	Aanbrengen werkwegen en Lier Opstel Plaats	1.13	Stroomvoorziening op locatie	2027	B4T	alle werktuigen op benzine, 4takt	2,300516129	4,595348211	0
{F5F48231-0A88-4CF9-BDA6-528EDD918077}	LineString	werkweg	eenheid/m	283	11	Opruimen werkweg, gemiddelde lengte	11.1	Opnemen rijplaten	2028	SV75560DSJ	Stage-V, >= 2019 , 75-560 kW, diesel, SCR: ja	9,433333333	126,1671589	7,570029534
{F5F48231-0A88-4CF9-BDA6-528EDD918077}	LineString	werkweg	eenheid/m	283	11	Opruimen werkweg, gemiddelde lengte	11.2	Transport rijplaten	2028	ZUT	Zware utiliteitsvoertuigen (meer dan 6L cilinderinhoud) op diesel	1,956221198	58,03366965	0
{F5F48231-0A88-4CF9-BDA6-528EDD918077}	LineString	werkweg	eenheid/m	283	11	Opruimen werkweg, gemiddelde lengte	11.3	Opnemen houtsnippers	2028	SV75560DSJ	Stage-V, >= 2019 , 75-560 kW, diesel, SCR: ja	9,433333333	105,4789158	6,328734948
{F5F48231-0A88-4CF9-BDA6-528EDD918077}	LineString	werkweg	eenheid/m	283	11	Opruimen werkweg, gemiddelde lengte	11.4	Opnemen houtsnippers	2028	SV75560DSJ	Stage-V, >= 2019 , 75-560 kW, diesel, SCR: ja	9,433333333	126,1671589	7,570029534
{F5F48231-0A88-4CF9-BDA6-528EDD918077}	LineString	werkweg	eenheid/m	283	11	Opruimen werkweg, gemiddelde lengte	11.5	Afvoer houtsnippers	2028	SV75560DSJ	Stage-V, >= 2019 , 75-560 kW, diesel, SCR: ja	10,75921659	118,0570518	7,083423105
{F5F48231-0A88-4CF9-BDA6-528EDD918077}	LineString	werkweg	eenheid/m	283	11	Opruimen werkweg, gemiddelde lengte	11.6	Leverantie grond (t.g.v. zetting)	2028	ZUT	Zware utiliteitsvoertuigen (meer dan 6L cilinderinhoud) op diesel	2,83	83,95537543	0
{F5F48231-0A88-4CF9-BDA6-528EDD918077}	LineString	werkweg	eenheid/m	283	11	Opruimen werkweg, gemiddelde lengte	11.7	Terugbrengen leeflaag in oude staat + verwerken zetting	2028	SV75560DSJ	Stage-V, >= 2019 , 75-560 kW, diesel, SCR: ja	4,716666667	52,7394579	3,164367474
{F5F48231-0A88-4CF9-BDA6-528EDD918077}	LineString	werkweg	eenheid/m	283	11	Opruimen werkweg, gemiddelde lengte	11.8	Inzaaien terrein	2028	SV75560DSJ	Stage-V, >= 2019 , 75-560 kW, diesel, SCR: ja	4,716666667	51,75430349	3,10525821
{F5F48231-0A88-4CF9-BDA6-528EDD918077}	LineString	werkweg	eenheid/m	283	11	Opruimen werkweg, gemiddelde lengte	11.9	Vervoersbewegingen personeel	2028	B4T	alle werktuigen op benzine, 4takt	1,956221198	20,64773975	0
{F5F48231-0A88-4CF9-BDA6-528EDD918077}	LineString	werkweg	eenheid/m	283	11	Opruimen werkweg, gemiddelde lengte	11.10	Aan- en afvoer materieelstukken	2028	ZUT	Zware utiliteitsvoertuigen (meer dan 6L cilinderinhoud) op diesel	1,304147465	41,68543536	0
{F5F48231-0A88-4CF9-BDA6-528EDD918077}	LineString	werkweg	eenheid/m	283	11	Opruimen werkweg, gemiddelde lengte	11.11	Stroomvoorziening op locatie	2028	B4T	alle werktuigen op benzine, 4takt	2,300516129	4,595348211	0
{32D45088-2347-41B7-A228-330FB07FA885}	LineString	werkweg	eenheid/m	450	1	Aanbrengen werkwegen en Lier Opstel Plaats	1.1	Aan- en afvoer materieelstukken	2027	ZUT	Zware utiliteitsvoertuigen (meer dan 6L cilinderinhoud) op diesel	2,073732719	66,28426117	0
{32D45088-2347-41B7-A228-330FB07FA885}	LineString	werkweg	eenheid/m	450	1	Aanbrengen werkwegen en Lier Opstel Plaats	1.2	Aan- en afvoer materiaal	2027	ZUT	Zware utiliteitsvoertuigen (meer dan 6L cilinderinhoud) op diesel	2,073732719	61,51979115	0
{32D45088-2347-41B7-A228-330FB07FA885}	LineString	werkweg	eenheid/m	450	1	Aanbrengen werkwegen en Lier Opstel Plaats	1.3	Maaien terrein	2027	SV75560DSJ	Stage-V, >= 2019 , 75-560 kW, diesel, SCR: ja	4,5	49,37689733	2,96261384
{32D45088-2347-41B7-A228-330FB07FA885}	LineString	werkweg	eenheid/m	450	1	Aanbrengen werkwegen en Lier Opstel Plaats	1.4	Aanbrengen gronddoek	2027	SV75560DSJ	Stage-V, >= 2019 , 75-560 kW, diesel, SCR: ja	4,5	50,31679729	3,019007838
{32D45088-2347-41B7-A228-330FB07FA885}	LineString	werkweg	eenheid/m	450	1	Aanbrengen werkwegen en Lier Opstel Plaats	1.5	Aanbrengen gronddoek	2027	SV75560DSJ	Stage-V, >= 2019 , 75-560 kW, diesel, SCR: ja	4,5	60,18574718	3,611144831
{32D45088-2347-41B7-A228-330FB07FA885}	LineString	werkweg	eenheid/m	450	1	Aanbrengen werkwegen en Lier Opstel Plaats	1.6	Leveren houtsnippers	2027	SV75560DSJ	Stage-V, >= 2019 , 75-560 kW, diesel, SCR: ja	11,40552995	125,1488181	7,508929087
{32D45088-2347-41B7-A228-330FB07FA885}	LineString	werkweg	eenheid/m	450	1	Aanbrengen werkwegen en Lier Opstel Plaats	1.7	Aanbrengen houtsnippers	2027	SV75560DSJ	Stage-V, >= 2019 , 75-560 kW, diesel, SCR: ja	15	167,7226576	10,06335946
{32D45088-2347-41B7-A228-330FB07FA885}	LineString	werkweg	eenheid/m	450	1	Aanbrengen werkwegen en Lier Opstel Plaats	1.8	Aanbrengen houtsnippers	2027	SV75560DSJ	Stage-V, >= 2019 , 75-560 kW, diesel, SCR: ja	15	200,6191573	12,03714944
{32D45088-2347-41B7-A228-330FB07FA885}	LineString	werkweg	eenheid/m	450	1	Aanbrengen werkwegen en Lier Opstel Plaats	1.9	Leverantie rijplaten (afmeting 6x1,80 en 25 stuk op auto)	2027	ZUT	Zware utiliteitsvoertuigen (meer dan 6L cilinderinhoud) op diesel	6,221198157	184,5593735	0
{32D45088-2347-41B7-A228-330FB07FA885}	LineString	werkweg	eenheid/m	450	1	Aanbrengen werkwegen en Lier Opstel Plaats	1.10	Uitrijden rijplaten	2027	SV75560DSJ	Stage-V, >= 2019 , 75-560 kW, diesel, SCR: ja	15	200,6191573	12,03714944
{32D45088-2347-41B7-A228-330FB07FA885}	LineString	werkweg	eenheid/m	450	1	Aanbrengen werkwegen en Lier Opstel Plaats	1.11	Assistentie werkzaamheden	2027	SV75560DSJ	Stage-V, >= 2019 , 75-560 kW, diesel, SCR: ja	16,58986175	185,4997135	11,12998281
{32D45088-2347-41B7-A228-330FB07FA885}	LineString	werkweg	eenheid/m	450	1	Aanbrengen werkwegen en Lier Opstel Plaats	1.12	Vervoersbewegingen personeel	2027	B4T	alle werktuigen op benzine, 4takt	3,110599078	32,83209501	0
{32D45088-2347-41B7-A228-330FB07FA885}	LineString	werkweg	eenheid/m	450	1	Aanbrengen werkwegen en Lier Opstel Plaats	1.13	Stroomvoorziening op locatie	2027	B4T	alle werktuigen op benzine, 4takt	3,658064516	7,307090794	0
{32D45088-2347-41B7-A228-330FB07FA885}	LineString	werkweg	eenheid/m	450	11	Opruimen werkweg, gemiddelde lengte	11.1	Opnemen rijplaten	2028	SV75560DSJ	Stage-V, >= 2019 , 75-560 kW, diesel, SCR: ja	15	200,6191573	12,03714944
{32D45088-2347-41B7-A228-330FB07FA885}	LineString	werkweg	eenheid/m	450	11	Opruimen werkweg, gemiddelde lengte	11.2	Transport rijplaten	2028	ZUT	Zware utiliteitsvoertuigen (meer dan 6L cilinderinhoud) op diesel	3,110599078	92,27968673	0
{32D45088-2347-41B7-A228-330FB07FA885}	LineString	werkweg	eenheid/m	450	11	Opruimen werkweg, gemiddelde lengte	11.3	Opnemen houtsnippers	2028	SV75560DSJ	Stage-V, >= 2019 , 75-560 kW, diesel, SCR: ja	15	167,7226576	10,06335946
{32D45088-2347-41B7-A228-330FB07FA885}	LineString	werkweg	eenheid/m	450	11	Opruimen werkweg, gemiddelde lengte	11.4	Opnemen houtsnippers	2028	SV75560DSJ	Stage-V, >= 2019 , 75-560 kW, diesel, SCR: ja	15	200,6191573	12,03714944
{32D45088-2347-41B7-A228-330FB07FA885}	LineString	werkweg	eenheid/m	450	11	Opruimen werkweg, gemiddelde lengte	11.5	Afvoer houtsnippers	2028	SV75560DSJ	Stage-V, >= 2019 , 75-560 kW, diesel, SCR: ja	17,10829493	187,7232272	11,26339363
{32D45088-2347-41B7-A228-330FB07FA885}	LineString	werkweg	eenheid/m	450	11	Opruimen werkweg, gemiddelde lengte	11.6	Leverantie grond (t.g.v. zetting)	2028	ZUT	Zware utiliteitsvoertuigen (meer dan 6L cilinderinhoud) op diesel	4,5	133,4979468	0
{32D45088-2347-41B7-A228-330FB07FA885}	LineString	werkweg	eenheid/m	450	11	Opruimen werkweg, gemiddelde lengte	11.7	Terugbrengen leeflaag in oude staat + verwerken zetting	2028	SV75560DSJ	Stage-V, >= 2019 , 75-560 kW, diesel, SCR: ja	7,5	83,86132882	5,031679729
{32D45088-2347-41B7-A228-330FB07FA885}	LineString	werkweg	eenheid/m	450	11	Opruimen werkweg, gemiddelde lengte	11.8	Inzaaien terrein	2028	SV75560DSJ	Stage-V, >= 2019 , 75-560 kW, diesel, SCR: ja	7,5	82,29482888	4,937689733
{32D45088-2347-41B7-A228-330FB07FA885}	LineString	werkweg	eenheid/m	450	11	Opruimen werkweg, gemiddelde lengte	11.9	Vervoersbewegingen personeel	2028	B4T	alle werktuigen op benzine, 4takt	3,110599078	32,83209501	0
{32D45088-2347-41B7-A228-330FB07FA885}	LineString	werkweg	eenheid/m	450	11	Opruimen werkweg, gemiddelde lengte	11.10	Aan- en afvoer materieelstukken	2028	ZUT	Zware utiliteitsvoertuigen (meer dan 6L cilinderinhoud) op diesel	2,073732719	66,28426117	0
{32D45088-2347-41B7-A228-330FB07FA885}	LineString	werkweg	eenheid/m	450	11	Opruimen werkweg, gemiddelde lengte	11.11	Stroomvoorziening op locatie	2028	B4T	alle werktuigen op benzine, 4takt	3,658064516	7,307090794	0
{1D97FDA3-537D-4812-884B-DF759E72E2FD}	LineString	werkweg	eenheid/m	492	1	Aanbrengen werkwegen en Lier Opstel Plaats	1.1	Aan- en afvoer materieelstukken	2027	ZUT	Zware utiliteitsvoertuigen (meer dan 6L cilinderinhoud) op diesel	2,267281106	72,47079222	0
{1D97FDA3-537D-4812-884B-DF759E72E2FD}	LineString	werkweg	eenheid/m	492	1	Aanbrengen werkwegen en Lier Opstel Plaats	1.2	Aan- en afvoer materiaal	2027	ZUT	Zware utiliteitsvoertuigen (meer dan 6L cilinderinhoud) op diesel	2,267281106	67,26163832	0
{1D97FDA3-537D-4812-884B-DF759E72E2FD}	LineString	werkweg	eenheid/m	492	1	Aanbrengen werkwegen en Lier Opstel Plaats	1.3	Maaien terrein	2027	SV75560DSJ	Stage-V, >= 2019 , 75-560 kW, diesel, SCR: ja	4,92	53,98540774	3,239124465
{1D97FDA3-537D-4812-884B-DF759E72E2FD}	LineString	werkweg	eenheid/m	492	1	Aanbrengen werkwegen en Lier Opstel Plaats	1.4	Aanbrengen gronddoek	2027	SV75560DSJ	Stage-V, >= 2019 , 75-560 kW, diesel, SCR: ja	4,92	55,01303171	3,300781902
{1D97FDA3-537D-4812-884B-DF759E72E2FD}	LineString	werkweg	eenheid/m	492	1	Aanbrengen werkwegen en Lier Opstel Plaats	1.5	Aanbrengen gronddoek	2027	SV75560DSJ	Stage-V, >= 2019 , 75-560 kW, diesel, SCR: ja	4,92	65,80308358	3,948185015
{1D97FDA3-537D-4812-884B-DF759E72E2FD}	LineString	werkweg	eenheid/m	492	1	Aanbrengen werkwegen en Lier Opstel Plaats	1.6	Leveren houtsnippers	2027	SV75560DSJ	Stage-V, >= 2019 , 75-560 kW, diesel, SCR: ja	12,47004608	136,8293745	8,209762468
{1D97FDA3-537D-4812-884B-DF759E72E2FD}	LineString	werkweg	eenheid/m	492	1	Aanbrengen werkwegen en Lier Opstel Plaats	1.7	Aanbrengen houtsnippers	2027	SV75560DSJ	Stage-V, >= 2019 , 75-560 kW, diesel, SCR: ja	16,4	183,3767724	11,00260634
{1D97FDA3-537D-4812-884B-DF759E72E2FD}	LineString	werkweg	eenheid/m	492	1	Aanbrengen werkwegen en Lier Opstel Plaats	1.8	Aanbrengen houtsnippers	2027	SV75560DSJ	Stage-V, >= 2019 , 75-560 kW, diesel, SCR: ja	16,4	219,3436119	13,16061672
{1D97FDA3-537D-4812-884B-DF759E72E2FD}	LineString	werkweg	eenheid/m	492	1	Aanbrengen werkwegen en Lier Opstel Plaats	1.9	Leverantie rijplaten (afmeting 6x1,80 en 25 stuk op auto)	2027	ZUT	Zware utiliteitsvoertuigen (meer dan 6L cilinderinhoud) op diesel	6,801843318	201,784915	0
{1D97FDA3-537D-4812-884B-DF759E72E2FD}	LineString	werkweg	eenheid/m	492	1	Aanbrengen werkwegen en Lier Opstel Plaats	1.10	Uitrijden rijplaten	2027	SV75560DSJ	Stage-V, >= 2019 , 75-560 kW, diesel, SCR: ja	16,4	219,3436119	13,16061672
{1D97FDA3-537D-4812-884B-DF759E72E2FD}	LineString	werkweg	eenheid/m	492	1	Aanbrengen werkwegen en Lier Opstel Plaats	1.11	Assistentie werkzaamheden	2027	SV75560DSJ	Stage-V, >= 2019 , 75-560 kW, diesel, SCR: ja	18,13824885	202,8130201	12,16878121
{1D97FDA3-537D-4812-884B-DF759E72E2FD}	LineString	werkweg	eenheid/m	492	1	Aanbrengen werkwegen en Lier Opstel Plaats	1.12	Vervoersbewegingen personeel	2027	B4T	alle werktuigen op benzine, 4takt	3,400921659	35,89642387	0
{1D97FDA3-537D-4812-884B-DF759E72E2FD}	LineString	werkweg	eenheid/m	492	1	Aanbrengen werkwegen en Lier Opstel Plaats	1.13	Stroomvoorziening op locatie	2027	B4T	alle werktuigen op benzine, 4takt	3,999483871	7,989085935	0
{1D97FDA3-537D-4812-884B-DF759E72E2FD}	LineString	werkweg	eenheid/m	492	11	Opruimen werkweg, gemiddelde lengte	11.1	Opnemen rijplaten	2028	SV75560DSJ	Stage-V, >= 2019 , 75-560 kW, diesel, SCR: ja	16,4	219,3436119	13,16061672
{1D97FDA3-537D-4812-884B-DF759E72E2FD}	LineString	werkweg	eenheid/m	492	11	Opruimen werkweg, gemiddelde lengte	11.2	Transport rijplaten	2028	ZUT	Zware utiliteitsvoertuigen (meer dan 6L cilinderinhoud) op diesel	3,400921659	100,8924575	0
{1D97FDA3-537D-4812-884B-DF759E72E2FD}	LineString	werkweg	eenheid/m	492	11	Opruimen werkweg, gemiddelde lengte	11.3	Opnemen houtsnippers	2028	SV75560DSJ	Stage-V, >= 2019 , 75-560 kW, diesel, SCR: ja	16,4	183,3767724	11,00260634
{1D97FDA3-537D-4812-884B-DF759E72E2FD}	LineString	werkweg	eenheid/m	492	11	Opruimen werkweg, gemiddelde lengte	11.4	Opnemen houtsnippers	2028	SV75560DSJ	Stage-V, >= 2019 , 75-560 kW, diesel, SCR: ja	16,4	219,3436119	13,16061672
{1D97FDA3-537D-4812-884B-DF759E72E2FD}	LineString	werkweg	eenheid/m	492	11	Opruimen werkweg, gemiddelde lengte	11.5	Afvoer houtsnippers	2028	SV75560DSJ	Stage-V, >= 2019 , 75-560 kW, diesel, SCR: ja	18,70506912	205,2440617	12,3146437
{1D97FDA3-537D-4812-884B-DF759E72E2FD}	LineString	werkweg	eenheid/m	492	11	Opruimen werkweg, gemiddelde lengte	11.6	Leverantie grond (t.g.v. zetting)	2028	ZUT	Zware utiliteitsvoertuigen (meer dan 6L cilinderinhoud) op diesel	4,92	145,9577552	0
{1D97FDA3-537D-4812-884B-DF759E72E2FD}	LineString	werkweg	eenheid/m	492	11	Opruimen werkweg, gemiddelde lengte	11.7	Terugbrengen leeflaag in oude staat + verwerken zetting	2028	SV75560DSJ	Stage-V, >= 2019 , 75-560 kW, diesel, SCR: ja	8,2	91,68838618	5,501303171
{1D97FDA3-537D-4812-884B-DF759E72E2FD}	LineString	werkweg	eenheid/m	492	11	Opruimen werkweg, gemiddelde lengte	11.8	Inzaaien terrein	2028	SV75560DSJ	Stage-V, >= 2019 , 75-560 kW, diesel, SCR: ja	8,2	89,97567957	5,398540774
{1D97FDA3-537D-4812-884B-DF759E72E2FD}	LineString	werkweg	eenheid/m	492	11	Opruimen werkweg, gemiddelde lengte	11.9	Vervoersbewegingen personeel	2028	B4T	alle werktuigen op benzine, 4takt	3,400921659	35,89642387	0
{1D97FDA3-537D-4812-884B-DF759E72E2FD}	LineString	werkweg	eenheid/m	492	11	Opruimen werkweg, gemiddelde lengte	11.10	Aan- en afvoer materieelstukken	2028	ZUT	Zware utiliteitsvoertuigen (meer dan 6L cilinderinhoud) op diesel	2,267281106	72,47079222	0
{1D97FDA3-537D-4812-884B-DF759E72E2FD}	LineString	werkweg	eenheid/m	492	11	Opruimen werkweg, gemiddelde lengte	11.11	Stroomvoorziening op locatie	2028	B4T	alle werktuigen op benzine, 4takt	3,999483871	7,989085935	0
{0929CDBC-E1CA-4765-8321-EA9708498F0C}	LineString	werkweg	eenheid/m	377	1	Aanbrengen werkwegen en Lier Opstel Plaats	1.1	Aan- en afvoer materieelstukken	2027	ZUT	Zware utiliteitsvoertuigen (meer dan 6L cilinderinhoud) op diesel	1,737327189	55,53148103	0
{0929CDBC-E1CA-4765-8321-EA9708498F0C}	LineString	werkweg	eenheid/m	377	1	Aanbrengen werkwegen en Lier Opstel Plaats	1.2	Aan- en afvoer materiaal	2027	ZUT	Zware utiliteitsvoertuigen (meer dan 6L cilinderinhoud) op diesel	1,737327189	51,53991392	0
{0929CDBC-E1CA-4765-8321-EA9708498F0C}	LineString	werkweg	eenheid/m	377	1	Aanbrengen werkwegen en Lier Opstel Plaats	1.3	Maaien terrein	2027	SV75560DSJ	Stage-V, >= 2019 , 75-560 kW, diesel, SCR: ja	3,77	41,36686732	2,482012039
{0929CDBC-E1CA-4765-8321-EA9708498F0C}	LineString	werkweg	eenheid/m	377	1	Aanbrengen werkwegen en Lier Opstel Plaats	1.4	Aanbrengen gronddoek	2027	SV75560DSJ	Stage-V, >= 2019 , 75-560 kW, diesel, SCR: ja	3,77	42,15429462	2,529257677
{0929CDBC-E1CA-4765-8321-EA9708498F0C}	LineString	werkweg	eenheid/m	377	1	Aanbrengen werkwegen en Lier Opstel Plaats	1.5	Aanbrengen gronddoek	2027	SV75560DSJ	Stage-V, >= 2019 , 75-560 kW, diesel, SCR: ja	3,77	50,42228153	3,025336892
{0929CDBC-E1CA-4765-8321-EA9708498F0C}	LineString	werkweg	eenheid/m	377	1	Aanbrengen werkwegen en Lier Opstel Plaats	1.6	Leveren houtsnippers	2027	SV75560DSJ	Stage-V, >= 2019 , 75-560 kW, diesel, SCR: ja	9,555299539	104,8468987	6,290813924
{0929CDBC-E1CA-4765-8321-EA9708498F0C}	LineString	werkweg	eenheid/m	377	1	Aanbrengen werkwegen en Lier Opstel Plaats	1.7	Aanbrengen houtsnippers	2027	SV75560DSJ	Stage-V, >= 2019 , 75-560 kW, diesel, SCR: ja	12,56666667	140,5143154	8,430858924
{0929CDBC-E1CA-4765-8321-EA9708498F0C}	LineString	werkweg	eenheid/m	377	1	Aanbrengen werkwegen en Lier Opstel Plaats	1.8	Aanbrengen houtsnippers	2027	SV75560DSJ	Stage-V, >= 2019 , 75-560 kW, diesel, SCR: ja	12,56666667	168,0742718	10,08445631
{0929CDBC-E1CA-4765-8321-EA9708498F0C}	LineString	werkweg	eenheid/m	377	1	Aanbrengen werkwegen en Lier Opstel Plaats	1.9	Leverantie rijplaten (afmeting 6x1,80 en 25 stuk op auto)	2027	ZUT	Zware utiliteitsvoertuigen (meer dan 6L cilinderinhoud) op diesel	5,211981567	154,6197418	0
{0929CDBC-E1CA-4765-8321-EA9708498F0C}	LineString	werkweg	eenheid/m	377	1	Aanbrengen werkwegen en Lier Opstel Plaats	1.10	Uitrijden rijplaten	2027	SV75560DSJ	Stage-V, >= 2019 , 75-560 kW, diesel, SCR: ja	12,56666667	168,0742718	10,08445631
{0929CDBC-E1CA-4765-8321-EA9708498F0C}	LineString	werkweg	eenheid/m	377	1	Aanbrengen werkwegen en Lier Opstel Plaats	1.11	Assistentie werkzaamheden	2027	SV75560DSJ	Stage-V, >= 2019 , 75-560 kW, diesel, SCR: ja	13,89861751	155,4075378	9,324452266
{0929CDBC-E1CA-4765-8321-EA9708498F0C}	LineString	werkweg	eenheid/m	377	1	Aanbrengen werkwegen en Lier Opstel Plaats	1.12	Vervoersbewegingen personeel	2027	B4T	alle werktuigen op benzine, 4takt	2,605990783	27,50599959	0
{0929CDBC-E1CA-4765-8321-EA9708498F0C}	LineString	werkweg	eenheid/m	377	1	Aanbrengen werkwegen en Lier Opstel Plaats	1.13	Stroomvoorziening op locatie	2027	B4T	alle werktuigen op benzine, 4takt	3,064645161	6,121718288	0
{0929CDBC-E1CA-4765-8321-EA9708498F0C}	LineString	werkweg	eenheid/m	377	11	Opruimen werkweg, gemiddelde lengte	11.1	Opnemen rijplaten	2028	SV75560DSJ	Stage-V, >= 2019 , 75-560 kW, diesel, SCR: ja	12,56666667	168,0742718	10,08445631
{0929CDBC-E1CA-4765-8321-EA9708498F0C}	LineString	werkweg	eenheid/m	377	11	Opruimen werkweg, gemiddelde lengte	11.2	Transport rijplaten	2028	ZUT	Zware utiliteitsvoertuigen (meer dan 6L cilinderinhoud) op diesel	2,605990783	77,30987088	0
{0929CDBC-E1CA-4765-8321-EA9708498F0C}	LineString	werkweg	eenheid/m	377	11	Opruimen werkweg, gemiddelde lengte	11.3	Opnemen houtsnippers	2028	SV75560DSJ	Stage-V, >= 2019 , 75-560 kW, diesel, SCR: ja	12,56666667	140,5143154	8,430858924
{0929CDBC-E1CA-4765-8321-EA9708498F0C}	LineString	werkweg	eenheid/m	377	11	Opruimen werkweg, gemiddelde lengte	11.4	Opnemen houtsnippers	2028	SV75560DSJ	Stage-V, >= 2019 , 75-560 kW, diesel, SCR: ja	12,56666667	168,0742718	10,08445631
{0929CDBC-E1CA-4765-8321-EA9708498F0C}	LineString	werkweg	eenheid/m	377	11	Opruimen werkweg, gemiddelde lengte	11.5	Afvoer houtsnippers	2028	SV75560DSJ	Stage-V, >= 2019 , 75-560 kW, diesel, SCR: ja	14,33294931	157,2703481	9,436220886
{0929CDBC-E1CA-4765-8321-EA9708498F0C}	LineString	werkweg	eenheid/m	377	11	Opruimen werkweg, gemiddelde lengte	11.6	Leverantie grond (t.g.v. zetting)	2028	ZUT	Zware utiliteitsvoertuigen (meer dan 6L cilinderinhoud) op diesel	3,77	111,8416132	0
{0929CDBC-E1CA-4765-8321-EA9708498F0C}	LineString	werkweg	eenheid/m	377	11	Opruimen werkweg, gemiddelde lengte	11.7	Terugbrengen leeflaag in oude staat + verwerken zetting	2028	SV75560DSJ	Stage-V, >= 2019 , 75-560 kW, diesel, SCR: ja	6,283333333	70,2571577	4,215429462
{0929CDBC-E1CA-4765-8321-EA9708498F0C}	LineString	werkweg	eenheid/m	377	11	Opruimen werkweg, gemiddelde lengte	11.8	Inzaaien terrein	2028	SV75560DSJ	Stage-V, >= 2019 , 75-560 kW, diesel, SCR: ja	6,283333333	68,94477886	4,136686732
{0929CDBC-E1CA-4765-8321-EA9708498F0C}	LineString	werkweg	eenheid/m	377	11	Opruimen werkweg, gemiddelde lengte	11.9	Vervoersbewegingen personeel	2028	B4T	alle werktuigen op benzine, 4takt	2,605990783	27,50599959	0
{0929CDBC-E1CA-4765-8321-EA9708498F0C}	LineString	werkweg	eenheid/m	377	11	Opruimen werkweg, gemiddelde lengte	11.10	Aan- en afvoer materieelstukken	2028	ZUT	Zware utiliteitsvoertuigen (meer dan 6L cilinderinhoud) op diesel	1,737327189	55,53148103	0
{0929CDBC-E1CA-4765-8321-EA9708498F0C}	LineString	werkweg	eenheid/m	377	11	Opruimen werkweg, gemiddelde lengte	11.11	Stroomvoorziening op locatie	2028	B4T	alle werktuigen op benzine, 4takt	3,064645161	6,121718288	0
{C959E8ED-7A2D-4A26-88E5-2D380551A2EA}	LineString	werkweg	eenheid/m	422	1	Aanbrengen werkwegen en Lier Opstel Plaats	1.1	Aan- en afvoer materieelstukken	2027	ZUT	Zware utiliteitsvoertuigen (meer dan 6L cilinderinhoud) op diesel	1,944700461	62,15990714	0
{C959E8ED-7A2D-4A26-88E5-2D380551A2EA}	LineString	werkweg	eenheid/m	422	1	Aanbrengen werkwegen en Lier Opstel Plaats	1.2	Aan- en afvoer materiaal	2027	ZUT	Zware utiliteitsvoertuigen (meer dan 6L cilinderinhoud) op diesel	1,944700461	57,69189303	0
{C959E8ED-7A2D-4A26-88E5-2D380551A2EA}	LineString	werkweg	eenheid/m	422	1	Aanbrengen werkwegen en Lier Opstel Plaats	1.3	Maaien terrein	2027	SV75560DSJ	Stage-V, >= 2019 , 75-560 kW, diesel, SCR: ja	4,22	46,30455705	2,778273423
{C959E8ED-7A2D-4A26-88E5-2D380551A2EA}	LineString	werkweg	eenheid/m	422	1	Aanbrengen werkwegen en Lier Opstel Plaats	1.4	Aanbrengen gronddoek	2027	SV75560DSJ	Stage-V, >= 2019 , 75-560 kW, diesel, SCR: ja	4,22	47,18597435	2,831158461
{C959E8ED-7A2D-4A26-88E5-2D380551A2EA}	LineString	werkweg	eenheid/m	422	1	Aanbrengen werkwegen en Lier Opstel Plaats	1.5	Aanbrengen gronddoek	2027	SV75560DSJ	Stage-V, >= 2019 , 75-560 kW, diesel, SCR: ja	4,22	56,44085624	3,386451375
{C959E8ED-7A2D-4A26-88E5-2D380551A2EA}	LineString	werkweg	eenheid/m	422	1	Aanbrengen werkwegen en Lier Opstel Plaats	1.6	Leveren houtsnippers	2027	SV75560DSJ	Stage-V, >= 2019 , 75-560 kW, diesel, SCR: ja	10,69585253	117,3617805	7,041706832
{C959E8ED-7A2D-4A26-88E5-2D380551A2EA}	LineString	werkweg	eenheid/m	422	1	Aanbrengen werkwegen en Lier Opstel Plaats	1.7	Aanbrengen houtsnippers	2027	SV75560DSJ	Stage-V, >= 2019 , 75-560 kW, diesel, SCR: ja	14,06666667	157,2865812	9,43719487
{C959E8ED-7A2D-4A26-88E5-2D380551A2EA}	LineString	werkweg	eenheid/m	422	1	Aanbrengen werkwegen en Lier Opstel Plaats	1.8	Aanbrengen houtsnippers	2027	SV75560DSJ	Stage-V, >= 2019 , 75-560 kW, diesel, SCR: ja	14,06666667	188,1361875	11,28817125
{C959E8ED-7A2D-4A26-88E5-2D380551A2EA}	LineString	werkweg	eenheid/m	422	1	Aanbrengen werkwegen en Lier Opstel Plaats	1.9	Leverantie rijplaten (afmeting 6x1,80 en 25 stuk op auto)	2027	ZUT	Zware utiliteitsvoertuigen (meer dan 6L cilinderinhoud) op diesel	5,834101382	173,0756791	0
{C959E8ED-7A2D-4A26-88E5-2D380551A2EA}	LineString	werkweg	eenheid/m	422	1	Aanbrengen werkwegen en Lier Opstel Plaats	1.10	Uitrijden rijplaten	2027	SV75560DSJ	Stage-V, >= 2019 , 75-560 kW, diesel, SCR: ja	14,06666667	188,1361875	11,28817125
{C959E8ED-7A2D-4A26-88E5-2D380551A2EA}	LineString	werkweg	eenheid/m	422	1	Aanbrengen werkwegen en Lier Opstel Plaats	1.11	Assistentie werkzaamheden	2027	SV75560DSJ	Stage-V, >= 2019 , 75-560 kW, diesel, SCR: ja	15,55760369	173,9575091	10,43745055
{C959E8ED-7A2D-4A26-88E5-2D380551A2EA}	LineString	werkweg	eenheid/m	422	1	Aanbrengen werkwegen en Lier Opstel Plaats	1.12	Vervoersbewegingen personeel	2027	B4T	alle werktuigen op benzine, 4takt	2,917050691	30,7892091	0
{C959E8ED-7A2D-4A26-88E5-2D380551A2EA}	LineString	werkweg	eenheid/m	422	1	Aanbrengen werkwegen en Lier Opstel Plaats	1.13	Stroomvoorziening op locatie	2027	B4T	alle werktuigen op benzine, 4takt	3,430451613	6,852427367	0
{C959E8ED-7A2D-4A26-88E5-2D380551A2EA}	LineString	werkweg	eenheid/m	422	11	Opruimen werkweg, gemiddelde lengte	11.1	Opnemen rijplaten	2028	SV75560DSJ	Stage-V, >= 2019 , 75-560 kW, diesel, SCR: ja	14,06666667	188,1361875	11,28817125
{C959E8ED-7A2D-4A26-88E5-2D380551A2EA}	LineString	werkweg	eenheid/m	422	11	Opruimen werkweg, gemiddelde lengte	11.2	Transport rijplaten	2028	ZUT	Zware utiliteitsvoertuigen (meer dan 6L cilinderinhoud) op diesel	2,917050691	86,53783955	0
{C959E8ED-7A2D-4A26-88E5-2D380551A2EA}	LineString	werkweg	eenheid/m	422	11	Opruimen werkweg, gemiddelde lengte	11.3	Opnemen houtsnippers	2028	SV75560DSJ	Stage-V, >= 2019 , 75-560 kW, diesel, SCR: ja	14,06666667	157,2865812	9,43719487
{C959E8ED-7A2D-4A26-88E5-2D380551A2EA}	LineString	werkweg	eenheid/m	422	11	Opruimen werkweg, gemiddelde lengte	11.4	Opnemen houtsnippers	2028	SV75560DSJ	Stage-V, >= 2019 , 75-560 kW, diesel, SCR: ja	14,06666667	188,1361875	11,28817125
{C959E8ED-7A2D-4A26-88E5-2D380551A2EA}	LineString	werkweg	eenheid/m	422	11	Opruimen werkweg, gemiddelde lengte	11.5	Afvoer houtsnippers	2028	SV75560DSJ	Stage-V, >= 2019 , 75-560 kW, diesel, SCR: ja	16,0437788	176,0426708	10,56256025
{C959E8ED-7A2D-4A26-88E5-2D380551A2EA}	LineString	werkweg	eenheid/m	422	11	Opruimen werkweg, gemiddelde lengte	11.6	Leverantie grond (t.g.v. zetting)	2028	ZUT	Zware utiliteitsvoertuigen (meer dan 6L cilinderinhoud) op diesel	4,22	125,1914079	0
{C959E8ED-7A2D-4A26-88E5-2D380551A2EA}	LineString	werkweg	eenheid/m	422	11	Opruimen werkweg, gemiddelde lengte	11.7	Terugbrengen leeflaag in oude staat + verwerken zetting	2028	SV75560DSJ	Stage-V, >= 2019 , 75-560 kW, diesel, SCR: ja	7,033333333	78,64329058	4,718597435
{C959E8ED-7A2D-4A26-88E5-2D380551A2EA}	LineString	werkweg	eenheid/m	422	11	Opruimen werkweg, gemiddelde lengte	11.8	Inzaaien terrein	2028	SV75560DSJ	Stage-V, >= 2019 , 75-560 kW, diesel, SCR: ja	7,033333333	77,17426175	4,630455705
{C959E8ED-7A2D-4A26-88E5-2D380551A2EA}	LineString	werkweg	eenheid/m	422	11	Opruimen werkweg, gemiddelde lengte	11.9	Vervoersbewegingen personeel	2028	B4T	alle werktuigen op benzine, 4takt	2,917050691	30,7892091	0
{C959E8ED-7A2D-4A26-88E5-2D380551A2EA}	LineString	werkweg	eenheid/m	422	11	Opruimen werkweg, gemiddelde lengte	11.10	Aan- en afvoer materieelstukken	2028	ZUT	Zware utiliteitsvoertuigen (meer dan 6L cilinderinhoud) op diesel	1,944700461	62,15990714	0
{C959E8ED-7A2D-4A26-88E5-2D380551A2EA}	LineString	werkweg	eenheid/m	422	11	Opruimen werkweg, gemiddelde lengte	11.11	Stroomvoorziening op locatie	2028	B4T	alle werktuigen op benzine, 4takt	3,430451613	6,852427367	0
{CA0D2FBB-92B0-48DE-9B86-B40EE7798ABB}	LineString	werkweg	eenheid/m	20	1	Aanbrengen werkwegen en Lier Opstel Plaats	1.1	Aan- en afvoer materieelstukken	2027	ZUT	Zware utiliteitsvoertuigen (meer dan 6L cilinderinhoud) op diesel	0,092165899	2,945967163	0
{CA0D2FBB-92B0-48DE-9B86-B40EE7798ABB}	LineString	werkweg	eenheid/m	20	1	Aanbrengen werkwegen en Lier Opstel Plaats	1.2	Aan- en afvoer materiaal	2027	ZUT	Zware utiliteitsvoertuigen (meer dan 6L cilinderinhoud) op diesel	0,092165899	2,73421294	0
{CA0D2FBB-92B0-48DE-9B86-B40EE7798ABB}	LineString	werkweg	eenheid/m	20	1	Aanbrengen werkwegen en Lier Opstel Plaats	1.3	Maaien terrein	2027	SV75560DSJ	Stage-V, >= 2019 , 75-560 kW, diesel, SCR: ja	0,2	2,19452877	0,131671726
{CA0D2FBB-92B0-48DE-9B86-B40EE7798ABB}	LineString	werkweg	eenheid/m	20	1	Aanbrengen werkwegen en Lier Opstel Plaats	1.4	Aanbrengen gronddoek	2027	SV75560DSJ	Stage-V, >= 2019 , 75-560 kW, diesel, SCR: ja	0,2	2,236302102	0,134178126
{CA0D2FBB-92B0-48DE-9B86-B40EE7798ABB}	LineString	werkweg	eenheid/m	20	1	Aanbrengen werkwegen en Lier Opstel Plaats	1.5	Aanbrengen gronddoek	2027	SV75560DSJ	Stage-V, >= 2019 , 75-560 kW, diesel, SCR: ja	0,2	2,674922097	0,160495326
{CA0D2FBB-92B0-48DE-9B86-B40EE7798ABB}	LineString	werkweg	eenheid/m	20	1	Aanbrengen werkwegen en Lier Opstel Plaats	1.6	Leveren houtsnippers	2027	SV75560DSJ	Stage-V, >= 2019 , 75-560 kW, diesel, SCR: ja	0,506912442	5,562169694	0,333730182
{CA0D2FBB-92B0-48DE-9B86-B40EE7798ABB}	LineString	werkweg	eenheid/m	20	1	Aanbrengen werkwegen en Lier Opstel Plaats	1.7	Aanbrengen houtsnippers	2027	SV75560DSJ	Stage-V, >= 2019 , 75-560 kW, diesel, SCR: ja	0,666666667	7,45434034	0,44726042
{CA0D2FBB-92B0-48DE-9B86-B40EE7798ABB}	LineString	werkweg	eenheid/m	20	1	Aanbrengen werkwegen en Lier Opstel Plaats	1.8	Aanbrengen houtsnippers	2027	SV75560DSJ	Stage-V, >= 2019 , 75-560 kW, diesel, SCR: ja	0,666666667	8,916406989	0,534984419
{CA0D2FBB-92B0-48DE-9B86-B40EE7798ABB}	LineString	werkweg	eenheid/m	20	1	Aanbrengen werkwegen en Lier Opstel Plaats	1.9	Leverantie rijplaten (afmeting 6x1,80 en 25 stuk op auto)	2027	ZUT	Zware utiliteitsvoertuigen (meer dan 6L cilinderinhoud) op diesel	0,276497696	8,20263882	0
{CA0D2FBB-92B0-48DE-9B86-B40EE7798ABB}	LineString	werkweg	eenheid/m	20	1	Aanbrengen werkwegen en Lier Opstel Plaats	1.10	Uitrijden rijplaten	2027	SV75560DSJ	Stage-V, >= 2019 , 75-560 kW, diesel, SCR: ja	0,666666667	8,916406989	0,534984419
{CA0D2FBB-92B0-48DE-9B86-B40EE7798ABB}	LineString	werkweg	eenheid/m	20	1	Aanbrengen werkwegen en Lier Opstel Plaats	1.11	Assistentie werkzaamheden	2027	SV75560DSJ	Stage-V, >= 2019 , 75-560 kW, diesel, SCR: ja	0,737327189	8,244431712	0,494665903
{CA0D2FBB-92B0-48DE-9B86-B40EE7798ABB}	LineString	werkweg	eenheid/m	20	1	Aanbrengen werkwegen en Lier Opstel Plaats	1.12	Vervoersbewegingen personeel	2027	B4T	alle werktuigen op benzine, 4takt	0,138248848	1,459204223	0
{CA0D2FBB-92B0-48DE-9B86-B40EE7798ABB}	LineString	werkweg	eenheid/m	20	1	Aanbrengen werkwegen en Lier Opstel Plaats	1.13	Stroomvoorziening op locatie	2027	B4T	alle werktuigen op benzine, 4takt	0,162580645	0,324759591	0
{CA0D2FBB-92B0-48DE-9B86-B40EE7798ABB}	LineString	werkweg	eenheid/m	20	11	Opruimen werkweg, gemiddelde lengte	11.1	Opnemen rijplaten	2028	SV75560DSJ	Stage-V, >= 2019 , 75-560 kW, diesel, SCR: ja	0,666666667	8,916406989	0,534984419
{CA0D2FBB-92B0-48DE-9B86-B40EE7798ABB}	LineString	werkweg	eenheid/m	20	11	Opruimen werkweg, gemiddelde lengte	11.2	Transport rijplaten	2028	ZUT	Zware utiliteitsvoertuigen (meer dan 6L cilinderinhoud) op diesel	0,138248848	4,10131941	0
{CA0D2FBB-92B0-48DE-9B86-B40EE7798ABB}	LineString	werkweg	eenheid/m	20	11	Opruimen werkweg, gemiddelde lengte	11.3	Opnemen houtsnippers	2028	SV75560DSJ	Stage-V, >= 2019 , 75-560 kW, diesel, SCR: ja	0,666666667	7,45434034	0,44726042
{CA0D2FBB-92B0-48DE-9B86-B40EE7798ABB}	LineString	werkweg	eenheid/m	20	11	Opruimen werkweg, gemiddelde lengte	11.4	Opnemen houtsnippers	2028	SV75560DSJ	Stage-V, >= 2019 , 75-560 kW, diesel, SCR: ja	0,666666667	8,916406989	0,534984419

{CA0D2FBB-92B0-48DE-9B86-B40EE7798ABB}	LineString	werkweg	eenheid/m	20	11	Opruimen werkweg, gemiddelde lengte	11.5	Afvoer houtsnippers	2028	SV75560DSJ	Stage-V, >= 2019 , 75-560 kW, diesel, SCR: ja	0,760368664	8,343254541	0,500595272
{CA0D2FBB-92B0-48DE-9B86-B40EE7798ABB}	LineString	werkweg	eenheid/m	20	11	Opruimen werkweg, gemiddelde lengte	11.6	Leverantie grond (t.g.v. zetting)	2028	ZUT	Zware utiliteitsvoertuigen (meer dan 6L cilinderinhoud) op diesel	0,2	5,93324208	0
{CA0D2FBB-92B0-48DE-9B86-B40EE7798ABB}	LineString	werkweg	eenheid/m	20	11	Opruimen werkweg, gemiddelde lengte	11.7	Terugbrengen leeflaag in oude staat + verwerken zetting	2028	SV75560DSJ	Stage-V, >= 2019 , 75-560 kW, diesel, SCR: ja	0,333333333	3,72717017	0,22363021
{CA0D2FBB-92B0-48DE-9B86-B40EE7798ABB}	LineString	werkweg	eenheid/m	20	11	Opruimen werkweg, gemiddelde lengte	11.8	Inzaaien terrein	2028	SV75560DSJ	Stage-V, >= 2019 , 75-560 kW, diesel, SCR: ja	0,333333333	3,65754795	0,219452877
{CA0D2FBB-92B0-48DE-9B86-B40EE7798ABB}	LineString	werkweg	eenheid/m	20	11	Opruimen werkweg, gemiddelde lengte	11.9	Vervoersbewegingen personeel	2028	B4T	alle werktuigen op benzine, 4takt	0,138248848	1,459204223	0
{CA0D2FBB-92B0-48DE-9B86-B40EE7798ABB}	LineString	werkweg	eenheid/m	20	11	Opruimen werkweg, gemiddelde lengte	11.10	Aan- en afvoer materieelstukken	2028	ZUT	Zware utiliteitsvoertuigen (meer dan 6L cilinderinhoud) op diesel	0,092165899	2,945967163	0
{CA0D2FBB-92B0-48DE-9B86-B40EE7798ABB}	LineString	werkweg	eenheid/m	20	11	Opruimen werkweg, gemiddelde lengte	11.11	Stroomvoorziening op locatie	2028	B4T	alle werktuigen op benzine, 4takt	0,162580645	0,324759591	0
{492AABE1-8C07-47EB-A64A-50223CBC11F0}	LineString	werkweg	eenheid/m	8	1	Aanbrengen werkwegen en Lier Opstel Plaats	1.1	Aan- en afvoer materieelstukken	2027	ZUT	Zware utiliteitsvoertuigen (meer dan 6L cilinderinhoud) op diesel	0,036866359	1,178386865	0
{492AABE1-8C07-47EB-A64A-50223CBC11F0}	LineString	werkweg	eenheid/m	8	1	Aanbrengen werkwegen en Lier Opstel Plaats	1.2	Aan- en afvoer materiaal	2027	ZUT	Zware utiliteitsvoertuigen (meer dan 6L cilinderinhoud) op diesel	0,036866359	1,093685176	0
{492AABE1-8C07-47EB-A64A-50223CBC11F0}	LineString	werkweg	eenheid/m	8	1	Aanbrengen werkwegen en Lier Opstel Plaats	1.3	Maaien terrein	2027	SV75560DSJ	Stage-V, >= 2019 , 75-560 kW, diesel, SCR: ja	0,08	0,877811508	0,05266869
{492AABE1-8C07-47EB-A64A-50223CBC11F0}	LineString	werkweg	eenheid/m	8	1	Aanbrengen werkwegen en Lier Opstel Plaats	1.4	Aanbrengen gronddoek	2027	SV75560DSJ	Stage-V, >= 2019 , 75-560 kW, diesel, SCR: ja	0,08	0,894520841	0,05367125
{492AABE1-8C07-47EB-A64A-50223CBC11F0}	LineString	werkweg	eenheid/m	8	1	Aanbrengen werkwegen en Lier Opstel Plaats	1.5	Aanbrengen gronddoek	2027	SV75560DSJ	Stage-V, >= 2019 , 75-560 kW, diesel, SCR: ja	0,08	1,069968839	0,06419813
{492AABE1-8C07-47EB-A64A-50223CBC11F0}	LineString	werkweg	eenheid/m	8	1	Aanbrengen werkwegen en Lier Opstel Plaats	1.6	Leveren houtsnippers	2027	SV75560DSJ	Stage-V, >= 2019 , 75-560 kW, diesel, SCR: ja	0,202764977	2,224867878	0,133492073
{492AABE1-8C07-47EB-A64A-50223CBC11F0}	LineString	werkweg	eenheid/m	8	1	Aanbrengen werkwegen en Lier Opstel Plaats	1.7	Aanbrengen houtsnippers	2027	SV75560DSJ	Stage-V, >= 2019 , 75-560 kW, diesel, SCR: ja	0,266666667	2,981736136	0,178904168
{492AABE1-8C07-47EB-A64A-50223CBC11F0}	LineString	werkweg	eenheid/m	8	1	Aanbrengen werkwegen en Lier Opstel Plaats	1.8	Aanbrengen houtsnippers	2027	SV75560DSJ	Stage-V, >= 2019 , 75-560 kW, diesel, SCR: ja	0,266666667	3,566562796	0,213993768
{492AABE1-8C07-47EB-A64A-50223CBC11F0}	LineString	werkweg	eenheid/m	8	1	Aanbrengen werkwegen en Lier Opstel Plaats	1.9	Leverantie rijplaten (afmeting 6x1,80 en 25 stuk op auto)	2027	ZUT	Zware utiliteitsvoertuigen (meer dan 6L cilinderinhoud) op diesel	0,110599078	3,281055528	0
{492AABE1-8C07-47EB-A64A-50223CBC11F0}	LineString	werkweg	eenheid/m	8	1	Aanbrengen werkwegen en Lier Opstel Plaats	1.10	Uitrijden rijplaten	2027	SV75560DSJ	Stage-V, >= 2019 , 75-560 kW, diesel, SCR: ja	0,266666667	3,566562796	0,213993768
{492AABE1-8C07-47EB-A64A-50223CBC11F0}	LineString	werkweg	eenheid/m	8	1	Aanbrengen werkwegen en Lier Opstel Plaats	1.11	Assistentie werkzaamheden	2027	SV75560DSJ	Stage-V, >= 2019 , 75-560 kW, diesel, SCR: ja	0,294930876	3,297772685	0,197866361
{492AABE1-8C07-47EB-A64A-50223CBC11F0}	LineString	werkweg	eenheid/m	8	1	Aanbrengen werkwegen en Lier Opstel Plaats	1.12	Vervoersbewegingen personeel	2027	B4T	alle werktuigen op benzine, 4takt	0,055299539	0,583681689	0
{492AABE1-8C07-47EB-A64A-50223CBC11F0}	LineString	werkweg	eenheid/m	8	1	Aanbrengen werkwegen en Lier Opstel Plaats	1.13	Stroomvoorziening op locatie	2027	B4T	alle werktuigen op benzine, 4takt	0,065032258	0,129903836	0
{492AABE1-8C07-47EB-A64A-50223CBC11F0}	LineString	werkweg	eenheid/m	8	11	Opruimen werkweg, gemiddelde lengte	11.1	Opnemen rijplaten	2028	SV75560DSJ	Stage-V, >= 2019 , 75-560 kW, diesel, SCR: ja	0,266666667	3,566562796	0,213993768
{492AABE1-8C07-47EB-A64A-50223CBC11F0}	LineString	werkweg	eenheid/m	8	11	Opruimen werkweg, gemiddelde lengte	11.2	Transport rijplaten	2028	ZUT	Zware utiliteitsvoertuigen (meer dan 6L cilinderinhoud) op diesel	0,055299539	1,640527764	0
{492AABE1-8C07-47EB-A64A-50223CBC11F0}	LineString	werkweg	eenheid/m	8	11	Opruimen werkweg, gemiddelde lengte	11.3	Opnemen houtsnippers	2028	SV75560DSJ	Stage-V, >= 2019 , 75-560 kW, diesel, SCR: ja	0,266666667	2,981736136	0,178904168
{492AABE1-8C07-47EB-A64A-50223CBC11F0}	LineString	werkweg	eenheid/m	8	11	Opruimen werkweg, gemiddelde lengte	11.4	Opnemen houtsnippers	2028	SV75560DSJ	Stage-V, >= 2019 , 75-560 kW, diesel, SCR: ja	0,266666667	3,566562796	0,213993768
{492AABE1-8C07-47EB-A64A-50223CBC11F0}	LineString	werkweg	eenheid/m	8	11	Opruimen werkweg, gemiddelde lengte	11.5	Afvoer houtsnippers	2028	SV75560DSJ	Stage-V, >= 2019 , 75-560 kW, diesel, SCR: ja	0,304147465	3,337301816	0,200238109
{492AABE1-8C07-47EB-A64A-50223CBC11F0}	LineString	werkweg	eenheid/m	8	11	Opruimen werkweg, gemiddelde lengte	11.6	Leverantie grond (t.g.v. zetting)	2028	ZUT	Zware utiliteitsvoertuigen (meer dan 6L cilinderinhoud) op diesel	0,08	2,373296832	0
{492AABE1-8C07-47EB-A64A-50223CBC11F0}	LineString	werkweg	eenheid/m	8	11	Opruimen werkweg, gemiddelde lengte	11.7	Terugbrengen leeflaag in oude staat + verwerken zetting	2028	SV75560DSJ	Stage-V, >= 2019 , 75-560 kW, diesel, SCR: ja	0,133333333	1,490868068	0,089452084
{492AABE1-8C07-47EB-A64A-50223CBC11F0}	LineString	werkweg	eenheid/m	8	11	Opruimen werkweg, gemiddelde lengte	11.8	Inzaaien terrein	2028	SV75560DSJ	Stage-V, >= 2019 , 75-560 kW, diesel, SCR: ja	0,133333333	1,46301918	0,087781151
{492AABE1-8C07-47EB-A64A-50223CBC11F0}	LineString	werkweg	eenheid/m	8	11	Opruimen werkweg, gemiddelde lengte	11.9	Vervoersbewegingen personeel	2028	B4T	alle werktuigen op benzine, 4takt	0,055299539	0,583681689	0
{492AABE1-8C07-47EB-A64A-50223CBC11F0}	LineString	werkweg	eenheid/m	8	11	Opruimen werkweg, gemiddelde lengte	11.10	Aan- en afvoer materieelstukken	2028	ZUT	Zware utiliteitsvoertuigen (meer dan 6L cilinderinhoud) op diesel	0,036866359	1,178386865	0
{492AABE1-8C07-47EB-A64A-50223CBC11F0}	LineString	werkweg	eenheid/m	8	11	Opruimen werkweg, gemiddelde lengte	11.11	Stroomvoorziening op locatie	2028	B4T	alle werktuigen op benzine, 4takt	0,065032258	0,129903836	0
{9E93D8AD-8D61-4152-B22D-0BAC26CCD0FD}	LineString	werkweg	eenheid/m	32	1	Aanbrengen werkwegen en Lier Opstel Plaats	1.1	Aan- en afvoer materieelstukken	2027	ZUT	Zware utiliteitsvoertuigen (meer dan 6L cilinderinhoud) op diesel	0,147465438	4,713547461	0
{9E93D8AD-8D61-4152-B22D-0BAC26CCD0FD}	LineString	werkweg	eenheid/m	32	1	Aanbrengen werkwegen en Lier Opstel Plaats	1.2	Aan- en afvoer materiaal	2027	ZUT	Zware utiliteitsvoertuigen (meer dan 6L cilinderinhoud) op diesel	0,147465438	4,374740704	0
{9E93D8AD-8D61-4152-B22D-0BAC26CCD0FD}	LineString	werkweg	eenheid/m	32	1	Aanbrengen werkwegen en Lier Opstel Plaats	1.3	Maaien terrein	2027	SV75560DSJ	Stage-V, >= 2019 , 75-560 kW, diesel, SCR: ja	0,32	3,511246032	0,210674762
{9E93D8AD-8D61-4152-B22D-0BAC26CCD0FD}	LineString	werkweg	eenheid/m	32	1	Aanbrengen werkwegen en Lier Opstel Plaats	1.4	Aanbrengen gronddoek	2027	SV75560DSJ	Stage-V, >= 2019 , 75-560 kW, diesel, SCR: ja	0,32	3,578083363	0,214685002
{9E93D8AD-8D61-4152-B22D-0BAC26CCD0FD}	LineString	werkweg	eenheid/m	32	1	Aanbrengen werkwegen en Lier Opstel Plaats	1.5	Aanbrengen gronddoek	2027	SV75560DSJ	Stage-V, >= 2019 , 75-560 kW, diesel, SCR: ja	0,32	4,279875355	0,256792521
{9E93D8AD-8D61-4152-B22D-0BAC26CCD0FD}	LineString	werkweg	eenheid/m	32	1	Aanbrengen werkwegen en Lier Opstel Plaats	1.6	Leveren houtsnippers	2027	SV75560DSJ	Stage-V, >= 2019 , 75-560 kW, diesel, SCR: ja	0,811059908	8,89947151	0,533968291
{9E93D8AD-8D61-4152-B22D-0BAC26CCD0FD}	LineString	werkweg	eenheid/m	32	1	Aanbrengen werkwegen en Lier Opstel Plaats	1.7	Aanbrengen houtsnippers	2027	SV75560DSJ	Stage-V, >= 2019 , 75-560 kW, diesel, SCR: ja	1,066666667	11,92694454	0,715616673
{9E93D8AD-8D61-4152-B22D-0BAC26CCD0FD}	LineString	werkweg	eenheid/m	32	1	Aanbrengen werkwegen en Lier Opstel Plaats	1.8	Aanbrengen houtsnippers	2027	SV75560DSJ	Stage-V, >= 2019 , 75-560 kW, diesel, SCR: ja	1,066666667	14,26625118	0,855975071
{9E93D8AD-8D61-4152-B22D-0BAC26CCD0FD}	LineString	werkweg	eenheid/m	32	1	Aanbrengen werkwegen en Lier Opstel Plaats	1.9	Leverantie rijplaten (afmeting 6x1,80 en 25 stuk op auto)	2027	ZUT	Zware utiliteitsvoertuigen (meer dan 6L cilinderinhoud) op diesel	0,442396313	13,12422211	0
{9E93D8AD-8D61-4152-B22D-0BAC26CCD0FD}	LineString	werkweg	eenheid/m	32	1	Aanbrengen werkwegen en Lier Opstel Plaats	1.10	Uitrijden rijplaten	2027	SV75560DSJ	Stage-V, >= 2019 , 75-560 kW, diesel, SCR: ja	1,066666667	14,26625118	0,855975071
{9E93D8AD-8D61-4152-B22D-0BAC26CCD0FD}	LineString	werkweg	eenheid/m	32	1	Aanbrengen werkwegen en Lier Opstel Plaats	1.11	Assistentie werkzaamheden	2027	SV75560DSJ	Stage-V, >= 2019 , 75-560 kW, diesel, SCR: ja	1,179723502	13,19109074	0,791465444
{9E93D8AD-8D61-4152-B22D-0BAC26CCD0FD}	LineString	werkweg	eenheid/m	32	1	Aanbrengen werkwegen en Lier Opstel Plaats	1.12	Vervoersbewegingen personeel	2027	B4T	alle werktuigen op benzine, 4takt	0,221198157	2,334726756	0
{9E93D8AD-8D61-4152-B22D-0BAC26CCD0FD}	LineString	werkweg	eenheid/m	32	1	Aanbrengen werkwegen en Lier Opstel Plaats	1.13	Stroomvoorziening op locatie	2027	B4T	alle werktuigen op benzine, 4takt	0,260129032	0,519615345	0
{9E93D8AD-8D61-4152-B22D-0BAC26CCD0FD}	LineString	werkweg	eenheid/m	32	11	Opruimen werkweg, gemiddelde lengte	11.1	Opnemen rijplaten	2028	SV75560DSJ	Stage-V, >= 2019 , 75-560 kW, diesel, SCR: ja	1,066666667	14,26625118	0,855975071
{9E93D8AD-8D61-4152-B22D-0BAC26CCD0FD}	LineString	werkweg	eenheid/m	32	11	Opruimen werkweg, gemiddelde lengte	11.2	Transport rijplaten	2028	ZUT	Zware utiliteitsvoertuigen (meer dan 6L cilinderinhoud) op diesel	0,221198157	6,562111056	0
{9E93D8AD-8D61-4152-B22D-0BAC26CCD0FD}	LineString	werkweg	eenheid/m	32	11	Opruimen werkweg, gemiddelde lengte	11.3	Opnemen houtsnippers	2028	SV75560DSJ	Stage-V, >= 2019 , 75-560 kW, diesel, SCR: ja	1,066666667	11,92694454	0,715616673
{9E93D8AD-8D61-4152-B22D-0BAC26CCD0FD}	LineString	werkweg	eenheid/m	32	11	Opruimen werkweg, gemiddelde lengte	11.4	Opnemen houtsnippers	2028	SV75560DSJ	Stage-V, >= 2019 , 75-560 kW, diesel, SCR: ja	1,066666667	14,26625118	0,855975071
{9E93D8AD-8D61-4152-B22D-0BAC26CCD0FD}	LineString	werkweg	eenheid/m	32	11	Opruimen werkweg, gemiddelde lengte	11.5	Afvoer houtsnippers	2028	SV75560DSJ	Stage-V, >= 2019 , 75-560 kW, diesel, SCR: ja	1,216589862	13,34920727	0,800952436
{9E93D8AD-8D61-4152-B22D-0BAC26CCD0FD}	LineString	werkweg	eenheid/m	32	11	Opruimen werkweg, gemiddelde lengte	11.6	Leverantie grond (t.g.v. zetting)	2028	ZUT	Zware utiliteitsvoertuigen (meer dan 6L cilinderinhoud) op diesel	0,32	9,493187328	0
{9E93D8AD-8D61-4152-B22D-0BAC26CCD0FD}	LineString	werkweg	eenheid/m	32	11	Opruimen werkweg, gemiddelde lengte	11.7	Terugbrengen leeflaag in oude staat + verwerken zetting	2028	SV75560DSJ	Stage-V, >= 2019 , 75-560 kW, diesel, SCR: ja	0,533333333	5,963472272	0,357808336
{9E93D8AD-8D61-4152-B22D-0BAC26CCD0FD}	LineString	werkweg	eenheid/m	32	11	Opruimen werkweg, gemiddelde lengte	11.8	Inzaaien terrein	2028	SV75560DSJ	Stage-V, >= 2019 , 75-560 kW, diesel, SCR: ja	0,533333333	5,85207672	0,351124603
{9E93D8AD-8D61-4152-B22D-0BAC26CCD0FD}	LineString	werkweg	eenheid/m	32	11	Opruimen werkweg, gemiddelde lengte	11.9	Vervoersbewegingen personeel	2028	B4T	alle werktuigen op benzine, 4takt	0,221198157	2,334726756	0
{9E93D8AD-8D61-4152-B22D-0BAC26CCD0FD}	LineString	werkweg	eenheid/m	32	11	Opruimen werkweg, gemiddelde lengte	11.10	Aan- en afvoer materieelstukken	2028	ZUT	Zware utiliteitsvoertuigen (meer dan 6L cilinderinhoud) op diesel	0,147465438	4,713547461	0
{9E93D8AD-8D61-4152-B22D-0BAC26CCD0FD}	LineString	werkweg	eenheid/m	32	11	Opruimen werkweg, gemiddelde lengte	11.11	Stroomvoorziening op locatie	2028	B4T	alle werktuigen op benzine, 4takt	0,260129032	0,519615345	0
{C0B9B9A0-CE31-4C24-8D6C-5D57AEA20099}	LineString	werkweg	eenheid/m	10	1	Aanbrengen werkwegen en Lier Opstel Plaats	1.1	Aan- en afvoer materieelstukken	2027	ZUT	Zware utiliteitsvoertuigen (meer dan 6L cilinderinhoud) op diesel	0,046082949	1,472983582	0
{C0B9B9A0-CE31-4C24-8D6C-5D57AEA20099}	LineString	werkweg	eenheid/m	10	1	Aanbrengen werkwegen en Lier Opstel Plaats	1.2	Aan- en afvoer materiaal	2027	ZUT	Zware utiliteitsvoertuigen (meer dan 6L cilinderinhoud) op diesel	0,046082949	1,36710647	0
{C0B9B9A0-CE31-4C24-8D6C-5D57AEA20099}	LineString	werkweg	eenheid/m	10	1	Aanbrengen werkwegen en Lier Opstel Plaats	1.3	Maaien terrein	2027	SV75560DSJ	Stage-V, >= 2019 , 75-560 kW, diesel, SCR: ja	0,1	1,097264385	0,065835863
{C0B9B9A0-CE31-4C24-8D6C-5D57AEA20099}	LineString	werkweg	eenheid/m	10	1	Aanbrengen werkwegen en Lier Opstel Plaats	1.4	Aanbrengen gronddoek	2027	SV75560DSJ	Stage-V, >= 2019 , 75-560 kW, diesel, SCR: ja	0,1	1,118151051	0,067089063
{C0B9B9A0-CE31-4C24-8D6C-5D57AEA20099}	LineString	werkweg	eenheid/m	10	1	Aanbrengen werkwegen en Lier Opstel Plaats	1.5	Aanbrengen gronddoek	2027	SV75560DSJ	Stage-V, >= 2019 , 75-560 kW, diesel, SCR: ja	0,1	1,337461048	0,080247663
{C0B9B9A0-CE31-4C24-8D6C-5D57AEA20099}	LineString	werkweg	eenheid/m	10	1	Aanbrengen werkwegen en Lier Opstel Plaats	1.6	Leveren houtsnippers	2027	SV75560DSJ	Stage-V, >= 2019 , 75-560 kW, diesel, SCR: ja	0,253456221	2,781084847	0,166865091
{C0B9B9A0-CE31-4C24-8D6C-5D57AEA20099}	LineString	werkweg	eenheid/m	10	1	Aanbrengen werkwegen en Lier Opstel Plaats	1.7	Aanbrengen houtsnippers	2027	SV75560DSJ	Stage-V, >= 2019 , 75-560 kW, diesel, SCR: ja	0,333333333	3,72717017	0,22363021
{C0B9B9A0-CE31-4C24-8D6C-5D57AEA20099}	LineString	werkweg	eenheid/m	10	1	Aanbrengen werkwegen en Lier Opstel Plaats	1.8	Aanbrengen houtsnippers	2027	SV75560DSJ	Stage-V, >= 2019 , 75-560 kW, diesel, SCR: ja	0,333333333	4,458203495	0,26749221
{C0B9B9A0-CE31-4C24-8D6C-5D57AEA20099}	LineString	werkweg	eenheid/m	10	1	Aanbrengen werkwegen en Lier Opstel Plaats	1.9	Leverantie rijplaten (afmeting 6x1,80 en 25 stuk op auto)	2027	ZUT	Zware utiliteitsvoertuigen (meer dan 6L cilinderinhoud) op diesel	0,138248848	4,10131941	0
{C0B9B9A0-CE31-4C24-8D6C-5D57AEA20099}	LineString	werkweg	eenheid/m	10	1	Aanbrengen werkwegen en Lier Opstel Plaats	1.10	Uitrijden rijplaten	2027	SV75560DSJ	Stage-V, >= 2019 , 75-560 kW, diesel, SCR: ja	0,333333333	4,458203495	0,26749221
{C0B9B9A0-CE31-4C24-8D6C-5D57AEA20099}	LineString	werkweg	eenheid/m	10	1	Aanbrengen werkwegen en Lier Opstel Plaats	1.11	Assistentie werkzaamheden	2027	SV75560DSJ	Stage-V, >= 2019 , 75-560 kW, diesel, SCR: ja	0,368663594	4,122215856	0,247332951
{C0B9B9A0-CE31-4C24-8D6C-5D57AEA20099}	LineString	werkweg	eenheid/m	10	1	Aanbrengen werkwegen en Lier Opstel Plaats	1.12	Vervoersbewegingen personeel	2027	B4T	alle werktuigen op benzine, 4takt	0,069124424	0,729602111	0
{C0B9B9A0-CE31-4C24-8D6C-5D57AEA20099}	LineString	werkweg	eenheid/m	10	1	Aanbrengen werkwegen en Lier Opstel Plaats	1.13	Stroomvoorziening op locatie	2027	B4T	alle werktuigen op benzine, 4takt	0,081290323	0,162379795	0
{C0B9B9A0-CE31-4C24-8D6C-5D57AEA20099}	LineString	werkweg	eenheid/m	10	11	Opruimen werkweg, gemiddelde lengte	11.1	Opnemen rijplaten	2028	SV75560DSJ	Stage-V, >= 2019 , 75-560 kW, diesel, SCR: ja	0,333333333	4,458203495	0,26749221
{C0B9B9A0-CE31-4C24-8D6C-5D57AEA20099}	LineString	werkweg	eenheid/m	10	11	Opruimen werkweg, gemiddelde lengte	11.2	Transport rijplaten	2028	ZUT	Zware utiliteitsvoertuigen (meer dan 6L cilinderinhoud) op diesel	0,069124424	2,050659705	0
{C0B9B9A0-CE31-4C24-8D6C-5D57AEA20099}	LineString	werkweg	eenheid/m	10	11	Opruimen werkweg, gemiddelde lengte	11.3	Opnemen houtsnippers	2028	SV75560DSJ	Stage-V, >= 2019 , 75-560 kW, diesel, SCR: ja	0,333333333	3,72717017	0,22363021
{C0B9B9A0-CE31-4C24-8D6C-5D57AEA20099}	LineString	werkweg	eenheid/m	10	11	Opruimen werkweg, gemiddelde lengte	11.4	Opnemen houtsnippers	2028	SV75560DSJ	Stage-V, >= 2019 , 75-560 kW, diesel, SCR: ja	0,333333333	4,458203495	0,26749221
{C0B9B9A0-CE31-4C24-8D6C-5D57AEA20099}	LineString	werkweg	eenheid/m	10	11	Opruimen werkweg, gemiddelde lengte	11.5	Afvoer houtsnippers	2028	SV75560DSJ	Stage-V, >= 2019 , 75-560 kW, diesel, SCR: ja	0,380184332	4,17162727	0,250297636
{C0B9B9A0-CE31-4C24-8D6C-5D57AEA20099}	LineString	werkweg	eenheid/m	10	11	Opruimen werkweg, gemiddelde lengte	11.6	Leverantie grond (t.g.v. zetting)	2028	ZUT	Zware utiliteitsvoertuigen (meer dan 6L cilinderinhoud) op diesel	0,1	2,96662104	0
{C0B9B9A0-CE31-4C24-8D6C-5D57AEA20099}	LineString	werkweg	eenheid/m	10	11	Opruimen werkweg, gemiddelde lengte	11.7	Terugbrengen leeflaag in oude staat + verwerken zetting	2028	SV75560DSJ	Stage-V, >= 2019 , 75-560 kW, diesel, SCR: ja	0,166666667	1,863585085	0,111815105
{C0B9B9A0-CE31-4C24-8D6C-5D57AEA20099}	LineString	werkweg	eenheid/m	10	11	Opruimen werkweg, gemiddelde lengte	11.8	Inzaaien terrein	2028	SV75560DSJ	Stage-V, >= 2019 , 75-560 kW, diesel, SCR: ja	0,166666667	1,828773975	0,109726439
{C0B9B9A0-CE31-4C24-8D6C-5D57AEA20099}	LineString	werkweg	eenheid/m	10	11	Opruimen werkweg, gemiddelde lengte	11.9	Vervoersbewegingen personeel	2028	B4T	alle werktuigen op benzine, 4takt	0,069124424	0,729602111	0
{C0B9B9A0-CE31-4C24-8D6C-5D57AEA20099}	LineString	werkweg	eenheid/m	10	11	Opruimen werkweg, gemiddelde lengte	11.10	Aan- en afvoer materieelstukken	2028	ZUT	Zware utiliteitsvoertuigen (meer dan 6L cilinderinhoud) op diesel	0,046082949	1,472983582	0
{C0B9B9A0-CE31-4C24-8D6C-5D57AEA20099}	LineString	werkweg	eenheid/m	10	11	Opruimen werkweg, gemiddelde lengte	11.11	Stroomvoorziening op locatie	2028	B4T	alle werktuigen op benzine, 4takt	0,081290323	0,162379795	0
{D08B8DE3-662B-478C-95EB-31AAE840DBBF}	LineString	werkweg	eenheid/m	450	1	Aanbrengen werkwegen en Lier Opstel Plaats	1.1	Aan- en afvoer materieelstukken	2027	ZUT	Zware utiliteitsvoertuigen (meer dan 6L cilinderinhoud) op diesel	2,073732719	66,28426117	0
{D08B8DE3-662B-478C-95EB-31AAE840DBBF}	LineString	werkweg	eenheid/m	450	1	Aanbrengen werkwegen en Lier Opstel Plaats	1.2	Aan- en afvoer materiaal	2027	ZUT	Zware utiliteitsvoertuigen (meer dan 6L cilinderinhoud) op diesel	2,073732719	61,51979115	0
{D08B8DE3-662B-478C-95EB-31AAE840DBBF}	LineString	werkweg	eenheid/m	450	1	Aanbrengen werkwegen en Lier Opstel Plaats	1.3	Maaien terrein	2027	SV75560DSJ	Stage-V, >= 2019 , 75-560 kW, diesel, SCR: ja	4,5	49,37689733	2,96261384
{D08B8DE3-662B-478C-95EB-31AAE840DBBF}	LineString	werkweg	eenheid/m	450	1	Aanbrengen werkwegen en Lier Opstel Plaats	1.4	Aanbrengen gronddoek	2027	SV75560DSJ	Stage-V, >= 2019 , 75-560 kW, diesel, SCR: ja	4,5	50,31679729	3,019007838
{D08B8DE3-662B-478C-95EB-31AAE840DBBF}	LineString	werkweg	eenheid/m	450	1	Aanbrengen werkwegen en Lier Opstel Plaats	1.5	Aanbrengen gronddoek	2027	SV75560DSJ	Stage-V, >= 2019 , 75-560 kW, diesel, SCR: ja	4,5	60,18574718	3,611144831
{D08B8DE3-662B-478C-95EB-31AAE840DBBF}	LineString	werkweg	eenheid/m	450	1	Aanbrengen werkwegen en Lier Opstel Plaats	1.6	Leveren houtsnippers	2027	SV75560DSJ	Stage-V, >= 2019 , 75-560 kW, diesel, SCR: ja	11,40552995	125,1488181	7,508929087
{D08B8DE3-662B-478C-95EB-31AAE840DBBF}	LineString	werkweg	eenheid/m	450	1	Aanbrengen werkwegen en Lier Opstel Plaats	1.7	Aanbrengen houtsnippers	2027	SV75560DSJ	Stage-V, >= 2019 , 75-560 kW, diesel, SCR: ja	15	167,7226576	10,06335946
{D08B8DE3-662B-478C-95EB-31AAE840DBBF}	LineString	werkweg	eenheid/m	450	1	Aanbrengen werkwegen en Lier Opstel Plaats	1.8	Aanbrengen houtsnippers	2027	SV75560DSJ	Stage-V, >= 2019 , 75-560 kW, diesel, SCR: ja	15	200,6191573	12,03714944
{D08B8DE3-662B-478C-95EB-31AAE840DBBF}	LineString	werkweg	eenheid/m	450	1	Aanbrengen werkwegen en Lier Opstel Plaats	1.9	Leverantie rijplaten (afmeting 6x1,80 en 25 stuk op auto)	2027	ZUT	Zware utiliteitsvoertuigen (meer dan 6L cilinderinhoud) op diesel	6,221198157	184,5593735	0
{D08B8DE3-662B-478C-95EB-31AAE840DBBF}	LineString	werkweg	eenheid/m	450	1	Aanbrengen werkwegen en Lier Opstel Plaats	1.10	Uitrijden rijplaten	2027	SV75560DSJ	Stage-V, >= 2019 , 75-560 kW, diesel, SCR: ja	15	200,6191573	12,03714944
{D08B8DE3-662B-478C-95EB-31AAE840DBBF}	LineString	werkweg	eenheid/m	450	1	Aanbrengen werkwegen en Lier Opstel Plaats	1.11	Assistentie werkzaamheden	2027	SV75560DSJ	Stage-V, >= 2019 , 75-560 kW, diesel, SCR: ja	16,58986175	185,4997135	11,12998281
{D08B8DE3-662B-478C-95EB-31AAE840DBBF}	LineString	werkweg	eenheid/m	450	1	Aanbrengen werkwegen en Lier Opstel Plaats	1.12	Vervoersbewegingen personeel	2027	B4T	alle werktuigen op benzine, 4takt	3,110599078	32,83209501	0
{D08B8DE3-662B-478C-95EB-31AAE840DBBF}	LineString	werkweg	eenheid/m	450	1	Aanbrengen werkwegen en Lier Opstel Plaats	1.13	Stroomvoorziening op locatie	2027	B4T	alle werktuigen op benzine, 4takt	3,658064516	7,307090794	0
{D08B8DE3-662B-478C-95EB-31AAE840DBBF}	LineString	werkweg	eenheid/m	450	11	Opruimen werkweg, gemiddelde lengte	11.1	Opnemen rijplaten	2028	SV75560DSJ	Stage-V, >= 2019 , 75-560 kW, diesel, SCR: ja	15	200,6191573	12,03714944
{D08B8DE3-662B-478C-95EB-31AAE840DBBF}	LineString	werkweg	eenheid/m	450	11	Opruimen werkweg, gemiddelde lengte	11.2	Transport rijplaten	2028	ZUT	Zware utiliteitsvoertuigen (meer dan 6L cilinderinhoud) op diesel	3,110599078	92,27968673	0
{D08B8DE3-662B-478C-95EB-31AAE840DBBF}	LineString	werkweg	eenheid/m	450	11	Opruimen werkweg, gemiddelde lengte	11.3	Opnemen houtsnippers	2028	SV75560DSJ	Stage-V, >= 2019 , 75-560 kW, diesel, SCR: ja	15	167,7226576	10,06335946
{D08B8DE3-662B-478C-95EB-31AAE840DBBF}	LineString	werkweg	eenheid/m	450	11	Opruimen werkweg, gemiddelde lengte	11.4	Opnemen houtsnippers	2028	SV75560DSJ	Stage-V, >= 2019 , 75-560 kW, diesel, SCR: ja	15	200,6191573	12,03714944
{D08B8DE3-662B-478C-95EB-31AAE840DBBF}	LineString	werkweg	eenheid/m	450	11	Opruimen werkweg, gemiddelde lengte	11.5	Afvoer houtsnippers	2028	SV75560DSJ	Stage-V, >= 2019 , 75-560 kW, diesel, SCR: ja	17,10829493	187,7232272	11,26339363
{D08B8DE3-662B-478C-95EB-31AAE840DBBF}	LineString	werkweg	eenheid/m	450	11	Opruimen werkweg, gemiddelde lengte	11.6	Leverantie grond (t.g.v. zetting)	2028	ZUT	Zware utiliteitsvoertuigen (meer dan 6L cilinderinhoud) op diesel	4,5	133,4979468	0
{D08B8DE3-662B-478C-95EB-31AAE840DBBF}	LineString	werkweg	eenheid/m	450	11	Opruimen werkweg, gemiddelde lengte	11.7	Terugbrengen leeflaag in oude staat + verwerken zetting	2028	SV75560DSJ	Stage-V, >= 2019 , 75-560 kW, diesel, SCR: ja	7,5	83,86132882	5,031679729
{D08B8DE3-662B-478C-95EB-31AAE840DBBF}	LineString	werkweg	eenheid/m	450	11	Opruimen werkweg, gemiddelde lengte	11.8	Inzaaien terrein	2028	SV75560DSJ	Stage-V, >= 2019 , 75-560 kW, diesel, SCR: ja	7,5	82,29482888	4,937689733
{D08B8DE3-662B-478C-95EB-31AAE840DBBF}	LineString	werkweg	eenheid/m	450	11	Opruimen werkweg, gemiddelde lengte	11.9	Vervoersbewegingen personeel	2028	B4T	alle werktuigen op benzine, 4takt	3,110599078	32,83209501	0
{D08B8DE3-662B-478C-95EB-31AAE840DBBF}	LineString	werkweg	eenheid/m	450	11	Opruimen werkweg, gemiddelde lengte	11.10	Aan- en afvoer materieelstukken	2028	ZUT	Zware utiliteitsvoertuigen (meer dan 6L cilinderinhoud) op diesel	2,073732719	66,28426117	0
{D08B8DE3-662B-478C-95EB-31AAE840DBBF}	LineString	werkweg	eenheid/m	450	11	Opruimen werkweg, gemiddelde lengte	11.11	Stroomvoorziening op locatie	2028	B4T	alle werktuigen op benzine, 4takt	3,658064516	7,307090794	0
{84E8C7C2-A8D8-4EBC-A973-68F8F0A3800F}	LineString	werkweg	eenheid/m	439	1	Aanbrengen werkwegen en Lier Opstel Plaats	1.1	Aan- en afvoer materieelstukken	2027	ZUT	Zware utiliteitsvoertuigen (meer dan 6L cilinderinhoud) op diesel	2,023041475	64,66397923	0
{84E8C7C2-A8D8-4EBC-A973-68F8F0A3800F}	LineString	werkweg	eenheid/m	439	1	Aanbrengen werkwegen en Lier Opstel Plaats	1.2	Aan- en afvoer materiaal	2027	ZUT	Zware utiliteitsvoertuigen (meer dan 6L cilinderinhoud) op diesel	2,023041475	60,01597403	0
{84E8C7C2-A8D8-4EBC-A973-68F8F0A3800F}	LineString	werkweg	eenheid/m	439	1	Aanbrengen werkwegen en Lier Opstel Plaats	1.3	Maaien terrein	2027	SV75560DSJ	Stage-V, >= 2019 , 75-560 kW, diesel, SCR: ja	4,39	48,1699065	2,89019439
{84E8C7C2-A8D8-4EBC-A973-68F8F0A3800F}	LineString	werkweg	eenheid/m	439	1	Aanbrengen werkwegen en Lier Opstel Plaats	1.4	Aanbrengen gronddoek	2027	SV75560DSJ	Stage-V, >= 2019 , 75-560 kW, diesel, SCR: ja	4,39	49,08683114	2,945209868
{84E8C7C2-A8D8-4EBC-A973-68F8F0A3800F}	LineString	werkweg	eenheid/m	439	1	Aanbrengen werkwegen en Lier Opstel Plaats	1.5	Aanbrengen gronddoek	2027	SV75560DSJ	Stage-V, >= 2019 , 75-560 kW, diesel, SCR: ja	4,39	58,71454003	3,522872402
{84E8C7C2-A8D8-4EBC-A973-68F8F0A3800F}	LineString	werkweg	eenheid/m	439	1	Aanbrengen werkwegen en Lier Opstel Plaats	1.6	Leveren houtsnippers	2027	SV75560DSJ	Stage-V, >= 2019 , 75-560 kW, diesel, SCR: ja	11,12672811	122,0896248	7,325377487
{84E8C7C2-A8D8-4EBC-A973-68F8F0A3800F}	LineString	werkweg	eenheid/m	439	1	Aanbrengen werkwegen en Lier Opstel Plaats	1.7	Aanbrengen houtsnippers	2027	SV75560DSJ	Stage-V, >= 2019 , 75-560 kW, diesel, SCR: ja	14,63333333	163,6227705	9,817366227
{84E8C7C2-A8D8-4EBC-A973-68F8F0A3800F}	LineString	werkweg	eenheid/m	439	1	Aanbrengen werkwegen en Lier Opstel Plaats	1.8	Aanbrengen houtsnippers	2027	SV75560DSJ	Stage-V, >= 2019 , 75-560 kW, diesel, SCR: ja	14,63333333	195,7151334	11,74290801
{84E8C7C2-A8D8-4EBC-A973-68F8F0A3800F}	LineString	werkweg	eenheid/m	439	1	Aanbrengen werkwegen en Lier Opstel Plaats	1.9	Leverantie rijplaten (afmeting 6x1,80 en 25 stuk op auto)	2027	ZUT	Zware utiliteitsvoertuigen (meer dan 6L cilinderinhoud) op diesel	6,069124424	180,0479221	0
{84E8C7C2-A8D8-4EBC-A973-68F8F0A3800F}	LineString	werkweg	eenheid/m	439	1	Aanbrengen werkwegen en Lier Opstel Plaats	1.10	Uitrijden rijplaten	2027	SV75560DSJ	Stage-V, >= 2019 , 75-560 kW, diesel, SCR: ja	14,63333333	195,7151334	11,74290801
{84E8C7C2-A8D8-4EBC-A973-68F8F0A3800F}	LineString	werkweg	eenheid/m	439	1	Aanbrengen werkwegen en Lier Opstel Plaats	1.11	Assistentie werkzaamheden	2027	SV75560DSJ	Stage-V, >= 2019 , 75-560 kW, diesel, SCR: ja	16,1843318	180,9652761	10,85791656
{84E8C7C2-A8D8-4EBC-A973-68F8F0A3800F}	LineString	werkweg	eenheid/m	439	1	Aanbrengen werkwegen en Lier Opstel Plaats	1.12	Vervoersbewegingen personeel	2027	B4T	alle werktuigen op benzine, 4takt	3,034562212	32,02953268	0
{84E8C7C2-A8D8-4EBC-A973-68F8F0A3800F}	LineString	werkweg	eenheid/m	439	1	Aanbrengen werkwegen en Lier Opstel Plaats	1.13	Stroomvoorziening op locatie	2027	B4T	alle werktuigen op benzine, 4takt	3,568645161	7,128473019	0
{84E8C7C2-A8D8-4EBC-A973-68F8F0A3800F}	LineString	werkweg	eenheid/m	439	11	Opruimen werkweg, gemiddelde lengte	11.1	Opnemen rijplaten	2028	SV75560DSJ	Stage-V, >= 2019 , 75-560 kW, diesel, SCR: ja	14,63333333	195,7151334	11,74290801
{84E8C7C2-A8D8-4EBC-A973-68F8F0A3800F}	LineString	werkweg	eenheid/m	439	11	Opruimen werkweg, gemiddelde lengte	11.2	Transport rijplaten	2028	ZUT	Zware utiliteitsvoertuigen (meer dan 6L cilinderinhoud) op diesel	3,034562212	90,02396105	0
{84E8C7C2-A8D8-4EBC-A973-68F8F0A3800F}	LineString	werkweg	eenheid/m	439	11	Opruimen werkweg, gemiddelde lengte	11.3	Opnemen houtsnippers	2028	SV75560DSJ	Stage-V, >= 2019 , 75-560 kW, diesel, SCR: ja	14,63333333	163,6227705	9,817366227
{84E8C7C2-A8D8-4EBC-A973-68F8F0A3800F}	LineString	werkweg	eenheid/m	439	11	Opruimen werkweg, gemiddelde lengte	11.4	Opnemen houtsnippers	2028	SV75560DSJ	Stage-V, >= 2019 , 75-560 kW, diesel, SCR: ja	14,63333333	195,7151334	11,74290801
{84E8C7C2-A8D8-4EBC-A973-68F8F0A3800F}	LineString	werkweg	eenheid/m	439	11	Opruimen werkweg, gemiddelde lengte	11.5	Afvoer houtsnippers	2028	SV75560DSJ	Stage-V, >= 2019 , 75-560 kW, diesel, SCR: ja	16,69009217	183,1344372	10,98806623
{84E8C7C2-A8D8-4EBC-A973-68F8F0A3800F}	LineString	werkweg	eenheid/m	439	11	Opruimen werkweg, gemiddelde lengte	11.6	Leverantie grond (t.g.v. zetting)	2028	ZUT	Zware utiliteitsvoertuigen (meer dan 6L cilinderinhoud) op diesel	4,39	130,2346637	0
{84E8C7C2-A8D8-4EBC-A973-68F8F0A3800F}	LineString	werkweg	eenheid/m	439	11	Opruimen werkweg, gemiddelde lengte	11.7	Terugbrengen leeflaag in oude staat + verwerken zetting	2028	SV75560DSJ	Stage-V, >= 2019 , 75-560 kW, diesel, SCR: ja	7,316666667	81,81138523	4,908683114
{84E8C7C2-A8D8-4EBC-A973-68F8F0A3800F}	LineString	werkweg	eenheid/m	439	11	Opruimen werkweg, gemiddelde lengte	11.8	Inzaaien terrein	2028	SV75560DSJ	Stage-V, >= 2019 , 75-560 kW, diesel, SCR: ja	7,316666667	80,28317751	4,81699065
{84E8C7C2-A8D8-4EBC-A973-68F8F0A3800F}	LineString	werkweg	eenheid/m	439	11	Opruimen werkweg, gemiddelde lengte	11.9	Vervoersbewegingen personeel	2028	B4T	alle werktuigen op benzine, 4takt	3,034562212	32,02953268	0
{84E8C7C2-A8D8-4EBC-A973-68F8F0A3800F}	LineString	werkweg	eenheid/m	439	11	Opruimen werkweg, gemiddelde lengte	11.10	Aan- en afvoer materieelstukken	2028	ZUT	Zware utiliteitsvoertuigen (meer dan 6L cilinderinhoud) op diesel	2,023041475	64,66397923	0
{84E8C7C2-A8D8-4EBC-A973-68F8F0A3800F}	LineString	werkweg	eenheid/m	439	11	Opruimen werkweg, gemiddelde lengte	11.11	Stroomvoorziening op locatie	2028	B4T	alle werktuigen op benzine, 4takt	3,568645161	7,128473019	0
{846DA0B0-99CE-4B27-8DED-8708EC3E9D11}	LineString	werkweg	eenheid/m	173	1	Aanbrengen werkwegen en Lier Opstel Plaats	1.1	Aan- en afvoer materieelstukken	2027	ZUT	Zware utiliteitsvoertuigen (meer dan 6L cilinderinhoud) op diesel	0,797235023	25,48261596	0
{846DA0B0-99CE-4B27-8DED-8708EC3E9D11}	LineString	werkweg	eenheid/m	173	1	Aanbrengen werkwegen en Lier Opstel Plaats	1.2	Aan- en afvoer materiaal	2027	ZUT	Zware utiliteitsvoertuigen (meer dan 6L cilinderinhoud) op diesel	0,797235023	23,65094193	0
{846DA0B0-99CE-4B27-8DED-8708EC3E9D11}	LineString	werkweg	eenheid/m	173	1	Aanbrengen werkwegen en Lier Opstel Plaats	1.3	Maaien terrein	2027	SV75560DSJ	Stage-V, >= 2019 , 75-560 kW, diesel, SCR: ja	1,73	18,98267386	1,138960432
{846DA0B0-99CE-4B27-8DED-8708EC3E9D11}	LineString	werkweg	eenheid/m	173	1	Aanbrengen werkwegen en Lier Opstel Plaats	1.4	Aanbrengen gronddoek	2027	SV75560DSJ	Stage-V, >= 2019 , 75-560 kW, diesel, SCR: ja	1,73	19,34401318	1,160640791
{846DA0B0-99CE-4B27-8DED-8708EC3E9D11}	LineString	werkweg	eenheid/m	173	1	Aanbrengen werkwegen en Lier Opstel Plaats	1.5	Aanbrengen gronddoek	2027	SV75560DSJ	Stage-V, >= 2019 , 75-560 kW, diesel, SCR: ja	1,73	23,13807614	1,388284568
{846DA0B0-99CE-4B27-8DED-8708EC3E9D11}	LineString	werkweg	eenheid/m	173	1	Aanbrengen werkwegen en Lier Opstel Plaats	1.6	Leveren houtsnippers	2027	SV75560DSJ	Stage-V, >= 2019 , 75-560 kW, diesel, SCR: ja	4,384792627	48,11276785	2,886766071
{846DA0B0-99CE-4B27-8DED-8708EC3E9D11}	LineString	werkweg	eenheid/m	173	1	Aanbrengen werkwegen en Lier Opstel Plaats	1.7	Aanbrengen houtsnippers	2027	SV75560DSJ	Stage-V, >= 2019 , 75-560 kW, diesel, SCR: ja	5,766666667	64,48004394	3,868802636
{846DA0B0-99CE-4B27-8DED-8708EC3E9D11}	LineString	werkweg	eenheid/m	173	1	Aanbrengen werkwegen en Lier Opstel Plaats	1.8	Aanbrengen houtsnippers	2027	SV75560DSJ	Stage-V, >= 2019 , 75-560 kW, diesel, SCR: ja	5,766666667	77,12692046	4,627615228
{846DA0B0-99CE-4B27-8DED-8708EC3E9D11}	LineString	werkweg	eenheid/m	173	1	Aanbrengen werkwegen en Lier Opstel Plaats	1.9	Leverantie rijplaten (afmeting 6x1,80 en 25 stuk op auto)	2027	ZUT	Zware utiliteitsvoertuigen (meer dan 6L cilinderinhoud) op diesel	2,391705069	70,95282579	0
{846DA0B0-99CE-4B27-8DED-8708EC3E9D11}	LineString	werkweg	eenheid/m	173	1	Aanbrengen werkwegen en Lier Opstel Plaats	1.10	Uitrijden rijplaten	2027	SV75560DSJ	Stage-V, >= 2019 , 75-560 kW, diesel, SCR: ja	5,766666667	77,12692046	4,627615228
{846DA0B0-99CE-4B27-8DED-8708EC3E9D11}	LineString	werkweg	eenheid/m	173	1	Aanbrengen werkwegen en Lier Opstel Plaats	1.11	Assistentie werkzaamheden	2027	SV75560DSJ	Stage-V, >= 2019 , 75-560 kW, diesel, SCR: ja	6,377880184	71,31433431	4,278860059
{846DA0B0-99CE-4B27-8DED-8708EC3E9D11}	LineString	werkweg	eenheid/m	173	1	Aanbrengen werkwegen en Lier Opstel Plaats	1.12	Vervoersbewegingen personeel	2027	B4T	alle werktuigen op benzine, 4takt	1,195852535	12,62211652	0
{846DA0B0-99CE-4B27-8DED-8708EC3E9D11}	LineString	werkweg	eenheid/m	173	1	Aanbrengen werkwegen en Lier Opstel Plaats	1.13	Stroomvoorziening op locatie	2027	B4T	alle werktuigen op benzine, 4takt	1,406322581	2,809170461	0
{846DA0B0-99CE-4B27-8DED-8708EC3E9D11}	LineString	werkweg	eenheid/m	173	11	Opruimen werkweg, gemiddelde lengte	11.1	Opnemen rijplaten	2028	SV75560DSJ	Stage-V, >= 2019 , 75-560 kW, diesel, SCR: ja	5,766666667	77,12692046	4,627615228
{846DA0B0-99CE-4B27-8DED-8708EC3E9D11}	LineString	werkweg	eenheid/m	173	11	Opruimen werkweg, gemiddelde lengte	11.2	Transport rijplaten	2028	ZUT	Zware utiliteitsvoertuigen (meer dan 6L cilinderinhoud) op diesel	1,195852535	35,4764129	0
{846DA0B0-99CE-4B27-8DED-8708EC3E9D11}	LineString	werkweg	eenheid/m	173	11	Opruimen werkweg, gemiddelde lengte	11.3	Opnemen houtsnippers	2028	SV75560DSJ	Stage-V, >= 2019 , 75-560 kW, diesel, SCR: ja	5,766666667	64,48004394	3,868802636
{846DA0B0-99CE-4B27-8DED-8708EC3E9D11}	LineString	werkweg	eenheid/m	173	11	Opruimen werkweg, gemiddelde lengte	11.4	Opnemen houtsnippers	2028	SV75560DSJ	Stage-V, >= 2019 , 75-560 kW, diesel, SCR: ja	5,766666667	77,12692046	4,627615228
{846DA0B0-99CE-4B27-8DED-8708EC3E9D11}	LineString	werkweg	eenheid/m	173	11	Opruimen werkweg, gemiddelde lengte	11.5	Afvoer houtsnippers	2028	SV75560DSJ	Stage-V, >= 2019 , 75-560 kW, diesel, SCR: ja	6,57718894	72,16915178	4,330149107
{846DA0B0-99CE-4B27-8DED-8708EC3E9D11}	LineString	werkweg	eenheid/m	173	11	Opruimen werkweg, gemiddelde lengte	11.6	Leverantie grond (t.g.v. zetting)	2028	ZUT	Zware utiliteitsvoertuigen (meer dan 6L cilinderinhoud) op diesel	1,73	51,32254399	0
{846DA0B0-99CE-4B27-8DED-8708EC3E9D11}	LineString	werkweg	eenheid/m	173	11	Opruimen werkweg, gemiddelde lengte	11.7	Terugbrengen leeflaag in oude staat + verwerken zetting	2028	SV75560DSJ	Stage-V, >= 2019 , 75-560 kW, diesel, SCR: ja	2,883333333	32,24002197	1,934401318
{846DA0B0-99CE-4B27-8DED-8708EC3E9D11}	LineString	werkweg	eenheid/m	173	11	Opruimen werkweg, gemiddelde lengte	11.8	Inzaaien terrein	2028	SV75560DSJ	Stage-V, >= 2019 , 75-560 kW, diesel, SCR: ja	2,883333333	31,63778977	1,898267386
{846DA0B0-99CE-4B27-8DED-8708EC3E9D11}	LineString	werkweg	eenheid/m	173	11	Opruimen werkweg, gemiddelde lengte	11.9	Vervoersbewegingen personeel	2028	B4T	alle werktuigen op benzine, 4takt	1,195852535	12,62211652	0
{846DA0B0-99CE-4B27-8DED-8708EC3E9D11}	LineString	werkweg	eenheid/m	173	11	Opruimen werkweg, gemiddelde lengte	11.10	Aan- en afvoer materieelstukken	2028	ZUT	Zware utiliteitsvoertuigen (meer dan 6L cilinderinhoud) op diesel	0,797235023	25,48261596	0

{846DA0B0-99CE-4B27-8DED-8708EC3E9D11}	LineString	werkweg	eenheid/m	173	11	Opruimen werkweg, gemiddelde lengte	11.11	Stroomvoorziening op locatie	2028	B4T	alle werktuigen op benzine, 4takt	1,406322581	2,809170461	0
{3E84F83F-6F34-4521-9B39-5C441BB246DB}	LineString	werkweg	eenheid/m	111	1	Aanbrengen werkwegen en Lier Opstel Plaats	1.1	Aan- en afvoer materieelstukken	2027	ZUT	Zware utiliteitsvoertuigen (meer dan 6L cilinderinhoud) op diesel	0,511520737	16,35011776	0
{3E84F83F-6F34-4521-9B39-5C441BB246DB}	LineString	werkweg	eenheid/m	111	1	Aanbrengen werkwegen en Lier Opstel Plaats	1.2	Aan- en afvoer materiaal	2027	ZUT	Zware utiliteitsvoertuigen (meer dan 6L cilinderinhoud) op diesel	0,511520737	15,17488182	0
{3E84F83F-6F34-4521-9B39-5C441BB246DB}	LineString	werkweg	eenheid/m	111	1	Aanbrengen werkwegen en Lier Opstel Plaats	1.3	Maaien terrein	2027	SV75560DSJ	Stage-V, >= 2019 , 75-560 kW, diesel, SCR: ja	1,11	12,17963467	0,73077808
{3E84F83F-6F34-4521-9B39-5C441BB246DB}	LineString	werkweg	eenheid/m	111	1	Aanbrengen werkwegen en Lier Opstel Plaats	1.4	Aanbrengen gronddoek	2027	SV75560DSJ	Stage-V, >= 2019 , 75-560 kW, diesel, SCR: ja	1,11	12,41147667	0,7446886
{3E84F83F-6F34-4521-9B39-5C441BB246DB}	LineString	werkweg	eenheid/m	111	1	Aanbrengen werkwegen en Lier Opstel Plaats	1.5	Aanbrengen gronddoek	2027	SV75560DSJ	Stage-V, >= 2019 , 75-560 kW, diesel, SCR: ja	1,11	14,84581764	0,890749058
{3E84F83F-6F34-4521-9B39-5C441BB246DB}	LineString	werkweg	eenheid/m	111	1	Aanbrengen werkwegen en Lier Opstel Plaats	1.6	Leveren houtsnippers	2027	SV75560DSJ	Stage-V, >= 2019 , 75-560 kW, diesel, SCR: ja	2,813364055	30,8700418	1,852202508
{3E84F83F-6F34-4521-9B39-5C441BB246DB}	LineString	werkweg	eenheid/m	111	1	Aanbrengen werkwegen en Lier Opstel Plaats	1.7	Aanbrengen houtsnippers	2027	SV75560DSJ	Stage-V, >= 2019 , 75-560 kW, diesel, SCR: ja	3,7	41,37158889	2,482295333
{3E84F83F-6F34-4521-9B39-5C441BB246DB}	LineString	werkweg	eenheid/m	111	1	Aanbrengen werkwegen en Lier Opstel Plaats	1.8	Aanbrengen houtsnippers	2027	SV75560DSJ	Stage-V, >= 2019 , 75-560 kW, diesel, SCR: ja	3,7	49,48605879	2,969163527
{3E84F83F-6F34-4521-9B39-5C441BB246DB}	LineString	werkweg	eenheid/m	111	1	Aanbrengen werkwegen en Lier Opstel Plaats	1.9	Leverantie rijplaten (afmeting 6x1,80 en 25 stuk op auto)	2027	ZUT	Zware utiliteitsvoertuigen (meer dan 6L cilinderinhoud) op diesel	1,534562212	45,52464545	0
{3E84F83F-6F34-4521-9B39-5C441BB246DB}	LineString	werkweg	eenheid/m	111	1	Aanbrengen werkwegen en Lier Opstel Plaats	1.10	Uitrijden rijplaten	2027	SV75560DSJ	Stage-V, >= 2019 , 75-560 kW, diesel, SCR: ja	3,7	49,48605879	2,969163527
{3E84F83F-6F34-4521-9B39-5C441BB246DB}	LineString	werkweg	eenheid/m	111	1	Aanbrengen werkwegen en Lier Opstel Plaats	1.11	Assistentie werkzaamheden	2027	SV75560DSJ	Stage-V, >= 2019 , 75-560 kW, diesel, SCR: ja	4,092165899	45,756596	2,74539576
{3E84F83F-6F34-4521-9B39-5C441BB246DB}	LineString	werkweg	eenheid/m	111	1	Aanbrengen werkwegen en Lier Opstel Plaats	1.12	Vervoersbewegingen personeel	2027	B4T	alle werktuigen op benzine, 4takt	0,767281106	8,098583435	0
{3E84F83F-6F34-4521-9B39-5C441BB246DB}	LineString	werkweg	eenheid/m	111	1	Aanbrengen werkwegen en Lier Opstel Plaats	1.13	Stroomvoorziening op locatie	2027	B4T	alle werktuigen op benzine, 4takt	0,902322581	1,802415729	0
{3E84F83F-6F34-4521-9B39-5C441BB246DB}	LineString	werkweg	eenheid/m	111	11	Opruimen werkweg, gemiddelde lengte	11.1	Opnemen rijplaten	2028	SV75560DSJ	Stage-V, >= 2019 , 75-560 kW, diesel, SCR: ja	3,7	49,48605879	2,969163527
{3E84F83F-6F34-4521-9B39-5C441BB246DB}	LineString	werkweg	eenheid/m	111	11	Opruimen werkweg, gemiddelde lengte	11.2	Transport rijplaten	2028	ZUT	Zware utiliteitsvoertuigen (meer dan 6L cilinderinhoud) op diesel	0,767281106	22,76232273	0
{3E84F83F-6F34-4521-9B39-5C441BB246DB}	LineString	werkweg	eenheid/m	111	11	Opruimen werkweg, gemiddelde lengte	11.3	Opnemen houtsnippers	2028	SV75560DSJ	Stage-V, >= 2019 , 75-560 kW, diesel, SCR: ja	3,7	41,37158889	2,482295333
{3E84F83F-6F34-4521-9B39-5C441BB246DB}	LineString	werkweg	eenheid/m	111	11	Opruimen werkweg, gemiddelde lengte	11.4	Opnemen houtsnippers	2028	SV75560DSJ	Stage-V, >= 2019 , 75-560 kW, diesel, SCR: ja	3,7	49,48605879	2,969163527
{3E84F83F-6F34-4521-9B39-5C441BB246DB}	LineString	werkweg	eenheid/m	111	11	Opruimen werkweg, gemiddelde lengte	11.5	Afvoer houtsnippers	2028	SV75560DSJ	Stage-V, >= 2019 , 75-560 kW, diesel, SCR: ja	4,220046083	46,3050627	2,778303762
{3E84F83F-6F34-4521-9B39-5C441BB246DB}	LineString	werkweg	eenheid/m	111	11	Opruimen werkweg, gemiddelde lengte	11.6	Leverantie grond (t.g.v. zetting)	2028	ZUT	Zware utiliteitsvoertuigen (meer dan 6L cilinderinhoud) op diesel	1,11	32,92949354	0
{3E84F83F-6F34-4521-9B39-5C441BB246DB}	LineString	werkweg	eenheid/m	111	11	Opruimen werkweg, gemiddelde lengte	11.7	Terugbrengen leeflaag in oude staat + verwerken zetting	2028	SV75560DSJ	Stage-V, >= 2019 , 75-560 kW, diesel, SCR: ja	1,85	20,68579444	1,241147667
{3E84F83F-6F34-4521-9B39-5C441BB246DB}	LineString	werkweg	eenheid/m	111	11	Opruimen werkweg, gemiddelde lengte	11.8	Inzaaien terrein	2028	SV75560DSJ	Stage-V, >= 2019 , 75-560 kW, diesel, SCR: ja	1,85	20,29939112	1,217963467
{3E84F83F-6F34-4521-9B39-5C441BB246DB}	LineString	werkweg	eenheid/m	111	11	Opruimen werkweg, gemiddelde lengte	11.9	Vervoersbewegingen personeel	2028	B4T	alle werktuigen op benzine, 4takt	0,767281106	8,098583435	0
{3E84F83F-6F34-4521-9B39-5C441BB246DB}	LineString	werkweg	eenheid/m	111	11	Opruimen werkweg, gemiddelde lengte	11.10	Aan- en afvoer materieelstukken	2028	ZUT	Zware utiliteitsvoertuigen (meer dan 6L cilinderinhoud) op diesel	0,511520737	16,35011776	0
{3E84F83F-6F34-4521-9B39-5C441BB246DB}	LineString	werkweg	eenheid/m	111	11	Opruimen werkweg, gemiddelde lengte	11.11	Stroomvoorziening op locatie	2028	B4T	alle werktuigen op benzine, 4takt	0,902322581	1,802415729	0
{136A175B-1D74-4AAC-9497-2DE72855D56B}	LineString	werkweg	eenheid/m	221	1	Aanbrengen werkwegen en Lier Opstel Plaats	1.1	Aan- en afvoer materieelstukken	2027	ZUT	Zware utiliteitsvoertuigen (meer dan 6L cilinderinhoud) op diesel	1,01843318	32,55293715	0
{136A175B-1D74-4AAC-9497-2DE72855D56B}	LineString	werkweg	eenheid/m	221	1	Aanbrengen werkwegen en Lier Opstel Plaats	1.2	Aan- en afvoer materiaal	2027	ZUT	Zware utiliteitsvoertuigen (meer dan 6L cilinderinhoud) op diesel	1,01843318	30,21305299	0
{136A175B-1D74-4AAC-9497-2DE72855D56B}	LineString	werkweg	eenheid/m	221	1	Aanbrengen werkwegen en Lier Opstel Plaats	1.3	Maaien terrein	2027	SV75560DSJ	Stage-V, >= 2019 , 75-560 kW, diesel, SCR: ja	2,21	24,24954291	1,454972575
{136A175B-1D74-4AAC-9497-2DE72855D56B}	LineString	werkweg	eenheid/m	221	1	Aanbrengen werkwegen en Lier Opstel Plaats	1.4	Aanbrengen gronddoek	2027	SV75560DSJ	Stage-V, >= 2019 , 75-560 kW, diesel, SCR: ja	2,21	24,71113823	1,482668294
{136A175B-1D74-4AAC-9497-2DE72855D56B}	LineString	werkweg	eenheid/m	221	1	Aanbrengen werkwegen en Lier Opstel Plaats	1.5	Aanbrengen gronddoek	2027	SV75560DSJ	Stage-V, >= 2019 , 75-560 kW, diesel, SCR: ja	2,21	29,55788917	1,77347335
{136A175B-1D74-4AAC-9497-2DE72855D56B}	LineString	werkweg	eenheid/m	221	1	Aanbrengen werkwegen en Lier Opstel Plaats	1.6	Leveren houtsnippers	2027	SV75560DSJ	Stage-V, >= 2019 , 75-560 kW, diesel, SCR: ja	5,601382488	61,46197512	3,687718507
{136A175B-1D74-4AAC-9497-2DE72855D56B}	LineString	werkweg	eenheid/m	221	1	Aanbrengen werkwegen en Lier Opstel Plaats	1.7	Aanbrengen houtsnippers	2027	SV75560DSJ	Stage-V, >= 2019 , 75-560 kW, diesel, SCR: ja	7,366666667	82,37046075	4,942227645
{136A175B-1D74-4AAC-9497-2DE72855D56B}	LineString	werkweg	eenheid/m	221	1	Aanbrengen werkwegen en Lier Opstel Plaats	1.8	Aanbrengen houtsnippers	2027	SV75560DSJ	Stage-V, >= 2019 , 75-560 kW, diesel, SCR: ja	7,366666667	98,52629723	5,911577834
{136A175B-1D74-4AAC-9497-2DE72855D56B}	LineString	werkweg	eenheid/m	221	1	Aanbrengen werkwegen en Lier Opstel Plaats	1.9	Leverantie rijplaten (afmeting 6x1,80 en 25 stuk op auto)	2027	ZUT	Zware utiliteitsvoertuigen (meer dan 6L cilinderinhoud) op diesel	3,055299539	90,63915896	0
{136A175B-1D74-4AAC-9497-2DE72855D56B}	LineString	werkweg	eenheid/m	221	1	Aanbrengen werkwegen en Lier Opstel Plaats	1.10	Uitrijden rijplaten	2027	SV75560DSJ	Stage-V, >= 2019 , 75-560 kW, diesel, SCR: ja	7,366666667	98,52629723	5,911577834
{136A175B-1D74-4AAC-9497-2DE72855D56B}	LineString	werkweg	eenheid/m	221	1	Aanbrengen werkwegen en Lier Opstel Plaats	1.11	Assistentie werkzaamheden	2027	SV75560DSJ	Stage-V, >= 2019 , 75-560 kW, diesel, SCR: ja	8,147465438	91,10097042	5,466058225
{136A175B-1D74-4AAC-9497-2DE72855D56B}	LineString	werkweg	eenheid/m	221	1	Aanbrengen werkwegen en Lier Opstel Plaats	1.12	Vervoersbewegingen personeel	2027	B4T	alle werktuigen op benzine, 4takt	1,52764977	16,12420666	0
{136A175B-1D74-4AAC-9497-2DE72855D56B}	LineString	werkweg	eenheid/m	221	1	Aanbrengen werkwegen en Lier Opstel Plaats	1.13	Stroomvoorziening op locatie	2027	B4T	alle werktuigen op benzine, 4takt	1,796516129	3,588593479	0
{136A175B-1D74-4AAC-9497-2DE72855D56B}	LineString	werkweg	eenheid/m	221	11	Opruimen werkweg, gemiddelde lengte	11.1	Opnemen rijplaten	2028	SV75560DSJ	Stage-V, >= 2019 , 75-560 kW, diesel, SCR: ja	7,366666667	98,52629723	5,911577834
{136A175B-1D74-4AAC-9497-2DE72855D56B}	LineString	werkweg	eenheid/m	221	11	Opruimen werkweg, gemiddelde lengte	11.2	Transport rijplaten	2028	ZUT	Zware utiliteitsvoertuigen (meer dan 6L cilinderinhoud) op diesel	1,52764977	45,31957948	0
{136A175B-1D74-4AAC-9497-2DE72855D56B}	LineString	werkweg	eenheid/m	221	11	Opruimen werkweg, gemiddelde lengte	11.3	Opnemen houtsnippers	2028	SV75560DSJ	Stage-V, >= 2019 , 75-560 kW, diesel, SCR: ja	7,366666667	82,37046075	4,942227645
{136A175B-1D74-4AAC-9497-2DE72855D56B}	LineString	werkweg	eenheid/m	221	11	Opruimen werkweg, gemiddelde lengte	11.4	Opnemen houtsnippers	2028	SV75560DSJ	Stage-V, >= 2019 , 75-560 kW, diesel, SCR: ja	7,366666667	98,52629723	5,911577834
{136A175B-1D74-4AAC-9497-2DE72855D56B}	LineString	werkweg	eenheid/m	221	11	Opruimen werkweg, gemiddelde lengte	11.5	Afvoer houtsnippers	2028	SV75560DSJ	Stage-V, >= 2019 , 75-560 kW, diesel, SCR: ja	8,402073733	92,19296267	5,53157776
{136A175B-1D74-4AAC-9497-2DE72855D56B}	LineString	werkweg	eenheid/m	221	11	Opruimen werkweg, gemiddelde lengte	11.6	Leverantie grond (t.g.v. zetting)	2028	ZUT	Zware utiliteitsvoertuigen (meer dan 6L cilinderinhoud) op diesel	2,21	65,56232498	0
{136A175B-1D74-4AAC-9497-2DE72855D56B}	LineString	werkweg	eenheid/m	221	11	Opruimen werkweg, gemiddelde lengte	11.7	Terugbrengen leeflaag in oude staat + verwerken zetting	2028	SV75560DSJ	Stage-V, >= 2019 , 75-560 kW, diesel, SCR: ja	3,683333333	41,18523038	2,471113823
{136A175B-1D74-4AAC-9497-2DE72855D56B}	LineString	werkweg	eenheid/m	221	11	Opruimen werkweg, gemiddelde lengte	11.8	Inzaaien terrein	2028	SV75560DSJ	Stage-V, >= 2019 , 75-560 kW, diesel, SCR: ja	3,683333333	40,41590485	2,424954291
{136A175B-1D74-4AAC-9497-2DE72855D56B}	LineString	werkweg	eenheid/m	221	11	Opruimen werkweg, gemiddelde lengte	11.9	Vervoersbewegingen personeel	2028	B4T	alle werktuigen op benzine, 4takt	1,52764977	16,12420666	0
{136A175B-1D74-4AAC-9497-2DE72855D56B}	LineString	werkweg	eenheid/m	221	11	Opruimen werkweg, gemiddelde lengte	11.10	Aan- en afvoer materieelstukken	2028	ZUT	Zware utiliteitsvoertuigen (meer dan 6L cilinderinhoud) op diesel	1,01843318	32,55293715	0
{136A175B-1D74-4AAC-9497-2DE72855D56B}	LineString	werkweg	eenheid/m	221	11	Opruimen werkweg, gemiddelde lengte	11.11	Stroomvoorziening op locatie	2028	B4T	alle werktuigen op benzine, 4takt	1,796516129	3,588593479	0
{9D62F7DA-34E8-4B2F-A801-CE7A063AA3F7}	LineString	werkweg	eenheid/m	32	1	Aanbrengen werkwegen en Lier Opstel Plaats	1.1	Aan- en afvoer materieelstukken	2027	ZUT	Zware utiliteitsvoertuigen (meer dan 6L cilinderinhoud) op diesel	0,147465438	4,713547461	0
{9D62F7DA-34E8-4B2F-A801-CE7A063AA3F7}	LineString	werkweg	eenheid/m	32	1	Aanbrengen werkwegen en Lier Opstel Plaats	1.2	Aan- en afvoer materiaal	2027	ZUT	Zware utiliteitsvoertuigen (meer dan 6L cilinderinhoud) op diesel	0,147465438	4,374740704	0
{9D62F7DA-34E8-4B2F-A801-CE7A063AA3F7}	LineString	werkweg	eenheid/m	32	1	Aanbrengen werkwegen en Lier Opstel Plaats	1.3	Maaien terrein	2027	SV75560DSJ	Stage-V, >= 2019 , 75-560 kW, diesel, SCR: ja	0,32	3,511246032	0,210674762
{9D62F7DA-34E8-4B2F-A801-CE7A063AA3F7}	LineString	werkweg	eenheid/m	32	1	Aanbrengen werkwegen en Lier Opstel Plaats	1.4	Aanbrengen gronddoek	2027	SV75560DSJ	Stage-V, >= 2019 , 75-560 kW, diesel, SCR: ja	0,32	3,578083363	0,214685002
{9D62F7DA-34E8-4B2F-A801-CE7A063AA3F7}	LineString	werkweg	eenheid/m	32	1	Aanbrengen werkwegen en Lier Opstel Plaats	1.5	Aanbrengen gronddoek	2027	SV75560DSJ	Stage-V, >= 2019 , 75-560 kW, diesel, SCR: ja	0,32	4,279875355	0,256792521
{9D62F7DA-34E8-4B2F-A801-CE7A063AA3F7}	LineString	werkweg	eenheid/m	32	1	Aanbrengen werkwegen en Lier Opstel Plaats	1.6	Leveren houtsnippers	2027	SV75560DSJ	Stage-V, >= 2019 , 75-560 kW, diesel, SCR: ja	0,811059908	8,89947151	0,533968291
{9D62F7DA-34E8-4B2F-A801-CE7A063AA3F7}	LineString	werkweg	eenheid/m	32	1	Aanbrengen werkwegen en Lier Opstel Plaats	1.7	Aanbrengen houtsnippers	2027	SV75560DSJ	Stage-V, >= 2019 , 75-560 kW, diesel, SCR: ja	1,066666667	11,92694454	0,715616673
{9D62F7DA-34E8-4B2F-A801-CE7A063AA3F7}	LineString	werkweg	eenheid/m	32	1	Aanbrengen werkwegen en Lier Opstel Plaats	1.8	Aanbrengen houtsnippers	2027	SV75560DSJ	Stage-V, >= 2019 , 75-560 kW, diesel, SCR: ja	1,066666667	14,26625118	0,855975071
{9D62F7DA-34E8-4B2F-A801-CE7A063AA3F7}	LineString	werkweg	eenheid/m	32	1	Aanbrengen werkwegen en Lier Opstel Plaats	1.9	Leverantie rijplaten (afmeting 6x1,80 en 25 stuk op auto)	2027	ZUT	Zware utiliteitsvoertuigen (meer dan 6L cilinderinhoud) op diesel	0,442396313	13,12422211	0
{9D62F7DA-34E8-4B2F-A801-CE7A063AA3F7}	LineString	werkweg	eenheid/m	32	1	Aanbrengen werkwegen en Lier Opstel Plaats	1.10	Uitrijden rijplaten	2027	SV75560DSJ	Stage-V, >= 2019 , 75-560 kW, diesel, SCR: ja	1,066666667	14,26625118	0,855975071
{9D62F7DA-34E8-4B2F-A801-CE7A063AA3F7}	LineString	werkweg	eenheid/m	32	1	Aanbrengen werkwegen en Lier Opstel Plaats	1.11	Assistentie werkzaamheden	2027	SV75560DSJ	Stage-V, >= 2019 , 75-560 kW, diesel, SCR: ja	1,179723502	13,19109074	0,791465444
{9D62F7DA-34E8-4B2F-A801-CE7A063AA3F7}	LineString	werkweg	eenheid/m	32	1	Aanbrengen werkwegen en Lier Opstel Plaats	1.12	Vervoersbewegingen personeel	2027	B4T	alle werktuigen op benzine, 4takt	0,221198157	2,334726756	0
{9D62F7DA-34E8-4B2F-A801-CE7A063AA3F7}	LineString	werkweg	eenheid/m	32	1	Aanbrengen werkwegen en Lier Opstel Plaats	1.13	Stroomvoorziening op locatie	2027	B4T	alle werktuigen op benzine, 4takt	0,260129032	0,519615345	0
{9D62F7DA-34E8-4B2F-A801-CE7A063AA3F7}	LineString	werkweg	eenheid/m	32	11	Opruimen werkweg, gemiddelde lengte	11.1	Opnemen rijplaten	2028	SV75560DSJ	Stage-V, >= 2019 , 75-560 kW, diesel, SCR: ja	1,066666667	14,26625118	0,855975071
{9D62F7DA-34E8-4B2F-A801-CE7A063AA3F7}	LineString	werkweg	eenheid/m	32	11	Opruimen werkweg, gemiddelde lengte	11.2	Transport rijplaten	2028	ZUT	Zware utiliteitsvoertuigen (meer dan 6L cilinderinhoud) op diesel	0,221198157	6,562111056	0
{9D62F7DA-34E8-4B2F-A801-CE7A063AA3F7}	LineString	werkweg	eenheid/m	32	11	Opruimen werkweg, gemiddelde lengte	11.3	Opnemen houtsnippers	2028	SV75560DSJ	Stage-V, >= 2019 , 75-560 kW, diesel, SCR: ja	1,066666667	11,92694454	0,715616673
{9D62F7DA-34E8-4B2F-A801-CE7A063AA3F7}	LineString	werkweg	eenheid/m	32	11	Opruimen werkweg, gemiddelde lengte	11.4	Opnemen houtsnippers	2028	SV75560DSJ	Stage-V, >= 2019 , 75-560 kW, diesel, SCR: ja	1,066666667	14,26625118	0,855975071
{9D62F7DA-34E8-4B2F-A801-CE7A063AA3F7}	LineString	werkweg	eenheid/m	32	11	Opruimen werkweg, gemiddelde lengte	11.5	Afvoer houtsnippers	2028	SV75560DSJ	Stage-V, >= 2019 , 75-560 kW, diesel, SCR: ja	1,216589862	13,34920727	0,800952436
{9D62F7DA-34E8-4B2F-A801-CE7A063AA3F7}	LineString	werkweg	eenheid/m	32	11	Opruimen werkweg, gemiddelde lengte	11.6	Leverantie grond (t.g.v. zetting)	2028	ZUT	Zware utiliteitsvoertuigen (meer dan 6L cilinderinhoud) op diesel	0,32	9,493187328	0
{9D62F7DA-34E8-4B2F-A801-CE7A063AA3F7}	LineString	werkweg	eenheid/m	32	11	Opruimen werkweg, gemiddelde lengte	11.7	Terugbrengen leeflaag in oude staat + verwerken zetting	2028	SV75560DSJ	Stage-V, >= 2019 , 75-560 kW, diesel, SCR: ja	0,533333333	5,963472272	0,357808336
{9D62F7DA-34E8-4B2F-A801-CE7A063AA3F7}	LineString	werkweg	eenheid/m	32	11	Opruimen werkweg, gemiddelde lengte	11.8	Inzaaien terrein	2028	SV75560DSJ	Stage-V, >= 2019 , 75-560 kW, diesel, SCR: ja	0,533333333	5,85207672	0,351124603
{9D62F7DA-34E8-4B2F-A801-CE7A063AA3F7}	LineString	werkweg	eenheid/m	32	11	Opruimen werkweg, gemiddelde lengte	11.9	Vervoersbewegingen personeel	2028	B4T	alle werktuigen op benzine, 4takt	0,221198157	2,334726756	0
{9D62F7DA-34E8-4B2F-A801-CE7A063AA3F7}	LineString	werkweg	eenheid/m	32	11	Opruimen werkweg, gemiddelde lengte	11.10	Aan- en afvoer materieelstukken	2028	ZUT	Zware utiliteitsvoertuigen (meer dan 6L cilinderinhoud) op diesel	0,147465438	4,713547461	0
{9D62F7DA-34E8-4B2F-A801-CE7A063AA3F7}	LineString	werkweg	eenheid/m	32	11	Opruimen werkweg, gemiddelde lengte	11.11	Stroomvoorziening op locatie	2028	B4T	alle werktuigen op benzine, 4takt	0,260129032	0,519615345	0
{21A2A7C1-946B-45A5-9ED3-F745C25316E9}	LineString	werkweg	eenheid/m	10	1	Aanbrengen werkwegen en Lier Opstel Plaats	1.1	Aan- en afvoer materieelstukken	2027	ZUT	Zware utiliteitsvoertuigen (meer dan 6L cilinderinhoud) op diesel	0,046082949	1,472983582	0
{21A2A7C1-946B-45A5-9ED3-F745C25316E9}	LineString	werkweg	eenheid/m	10	1	Aanbrengen werkwegen en Lier Opstel Plaats	1.2	Aan- en afvoer materiaal	2027	ZUT	Zware utiliteitsvoertuigen (meer dan 6L cilinderinhoud) op diesel	0,046082949	1,36710647	0
{21A2A7C1-946B-45A5-9ED3-F745C25316E9}	LineString	werkweg	eenheid/m	10	1	Aanbrengen werkwegen en Lier Opstel Plaats	1.3	Maaien terrein	2027	SV75560DSJ	Stage-V, >= 2019 , 75-560 kW, diesel, SCR: ja	0,1	1,097264385	0,065835863
{21A2A7C1-946B-45A5-9ED3-F745C25316E9}	LineString	werkweg	eenheid/m	10	1	Aanbrengen werkwegen en Lier Opstel Plaats	1.4	Aanbrengen gronddoek	2027	SV75560DSJ	Stage-V, >= 2019 , 75-560 kW, diesel, SCR: ja	0,1	1,118151051	0,067089063
{21A2A7C1-946B-45A5-9ED3-F745C25316E9}	LineString	werkweg	eenheid/m	10	1	Aanbrengen werkwegen en Lier Opstel Plaats	1.5	Aanbrengen gronddoek	2027	SV75560DSJ	Stage-V, >= 2019 , 75-560 kW, diesel, SCR: ja	0,1	1,337461048	0,080247663
{21A2A7C1-946B-45A5-9ED3-F745C25316E9}	LineString	werkweg	eenheid/m	10	1	Aanbrengen werkwegen en Lier Opstel Plaats	1.6	Leveren houtsnippers	2027	SV75560DSJ	Stage-V, >= 2019 , 75-560 kW, diesel, SCR: ja	0,253456221	2,781084847	0,166865091
{21A2A7C1-946B-45A5-9ED3-F745C25316E9}	LineString	werkweg	eenheid/m	10	1	Aanbrengen werkwegen en Lier Opstel Plaats	1.7	Aanbrengen houtsnippers	2027	SV75560DSJ	Stage-V, >= 2019 , 75-560 kW, diesel, SCR: ja	0,333333333	3,72717017	0,22363021
{21A2A7C1-946B-45A5-9ED3-F745C25316E9}	LineString	werkweg	eenheid/m	10	1	Aanbrengen werkwegen en Lier Opstel Plaats	1.8	Aanbrengen houtsnippers	2027	SV75560DSJ	Stage-V, >= 2019 , 75-560 kW, diesel, SCR: ja	0,333333333	4,458203495	0,26749221
{21A2A7C1-946B-45A5-9ED3-F745C25316E9}	LineString	werkweg	eenheid/m	10	1	Aanbrengen werkwegen en Lier Opstel Plaats	1.9	Leverantie rijplaten (afmeting 6x1,80 en 25 stuk op auto)	2027	ZUT	Zware utiliteitsvoertuigen (meer dan 6L cilinderinhoud) op diesel	0,138248848	4,10131941	0
{21A2A7C1-946B-45A5-9ED3-F745C25316E9}	LineString	werkweg	eenheid/m	10	1	Aanbrengen werkwegen en Lier Opstel Plaats	1.10	Uitrijden rijplaten	2027	SV75560DSJ	Stage-V, >= 2019 , 75-560 kW, diesel, SCR: ja	0,333333333	4,458203495	0,26749221
{21A2A7C1-946B-45A5-9ED3-F745C25316E9}	LineString	werkweg	eenheid/m	10	1	Aanbrengen werkwegen en Lier Opstel Plaats	1.11	Assistentie werkzaamheden	2027	SV75560DSJ	Stage-V, >= 2019 , 75-560 kW, diesel, SCR: ja	0,368663594	4,122215856	0,247332951
{21A2A7C1-946B-45A5-9ED3-F745C25316E9}	LineString	werkweg	eenheid/m	10	1	Aanbrengen werkwegen en Lier Opstel Plaats	1.12	Vervoersbewegingen personeel	2027	B4T	alle werktuigen op benzine, 4takt	0,069124424	0,729602111	0
{21A2A7C1-946B-45A5-9ED3-F745C25316E9}	LineString	werkweg	eenheid/m	10	1	Aanbrengen werkwegen en Lier Opstel Plaats	1.13	Stroomvoorziening op locatie	2027	B4T	alle werktuigen op benzine, 4takt	0,081290323	0,162379795	0
{21A2A7C1-946B-45A5-9ED3-F745C25316E9}	LineString	werkweg	eenheid/m	10	11	Opruimen werkweg, gemiddelde lengte	11.1	Opnemen rijplaten	2028	SV75560DSJ	Stage-V, >= 2019 , 75-560 kW, diesel, SCR: ja	0,333333333	4,458203495	0,26749221
{21A2A7C1-946B-45A5-9ED3-F745C25316E9}	LineString	werkweg	eenheid/m	10	11	Opruimen werkweg, gemiddelde lengte	11.2	Transport rijplaten	2028	ZUT	Zware utiliteitsvoertuigen (meer dan 6L cilinderinhoud) op diesel	0,069124424	2,050659705	0
{21A2A7C1-946B-45A5-9ED3-F745C25316E9}	LineString	werkweg	eenheid/m	10	11	Opruimen werkweg, gemiddelde lengte	11.3	Opnemen houtsnippers	2028	SV75560DSJ	Stage-V, >= 2019 , 75-560 kW, diesel, SCR: ja	0,333333333	3,72717017	0,22363021
{21A2A7C1-946B-45A5-9ED3-F745C25316E9}	LineString	werkweg	eenheid/m	10	11	Opruimen werkweg, gemiddelde lengte	11.4	Opnemen houtsnippers	2028	SV75560DSJ	Stage-V, >= 2019 , 75-560 kW, diesel, SCR: ja	0,333333333	4,458203495	0,26749221
{21A2A7C1-946B-45A5-9ED3-F745C25316E9}	LineString	werkweg	eenheid/m	10	11	Opruimen werkweg, gemiddelde lengte	11.5	Afvoer houtsnippers	2028	SV75560DSJ	Stage-V, >= 2019 , 75-560 kW, diesel, SCR: ja	0,380184332	4,17162727	0,250297636
{21A2A7C1-946B-45A5-9ED3-F745C25316E9}	LineString	werkweg	eenheid/m	10	11	Opruimen werkweg, gemiddelde lengte	11.6	Leverantie grond (t.g.v. zetting)	2028	ZUT	Zware utiliteitsvoertuigen (meer dan 6L cilinderinhoud) op diesel	0,1	2,96662104	0
{21A2A7C1-946B-45A5-9ED3-F745C25316E9}	LineString	werkweg	eenheid/m	10	11	Opruimen werkweg, gemiddelde lengte	11.7	Terugbrengen leeflaag in oude staat + verwerken zetting	2028	SV75560DSJ	Stage-V, >= 2019 , 75-560 kW, diesel, SCR: ja	0,166666667	1,863585085	0,111815105
{21A2A7C1-946B-45A5-9ED3-F745C25316E9}	LineString	werkweg	eenheid/m	10	11	Opruimen werkweg, gemiddelde lengte	11.8	Inzaaien terrein	2028	SV75560DSJ	Stage-V, >= 2019 , 75-560 kW, diesel, SCR: ja	0,166666667	1,828773975	0,109726439
{21A2A7C1-946B-45A5-9ED3-F745C25316E9}	LineString	werkweg	eenheid/m	10	11	Opruimen werkweg, gemiddelde lengte	11.9	Vervoersbewegingen personeel	2028	B4T	alle werktuigen op benzine, 4takt	0,069124424	0,729602111	0
{21A2A7C1-946B-45A5-9ED3-F745C25316E9}	LineString	werkweg	eenheid/m	10	11	Opruimen werkweg, gemiddelde lengte	11.10	Aan- en afvoer materieelstukken	2028	ZUT	Zware utiliteitsvoertuigen (meer dan 6L cilinderinhoud) op diesel	0,046082949	1,472983582	0
{21A2A7C1-946B-45A5-9ED3-F745C25316E9}	LineString	werkweg	eenheid/m	10	11	Opruimen werkweg, gemiddelde lengte	11.11	Stroomvoorziening op locatie	2028	B4T	alle werktuigen op benzine, 4takt	0,081290323	0,162379795	0
{251D2518-3768-4201-80B0-2B796D801E82}	LineString	werkweg	eenheid/m	19	1	Aanbrengen werkwegen en Lier Opstel Plaats	1.1	Aan- en afvoer materieelstukken	2027	ZUT	Zware utiliteitsvoertuigen (meer dan 6L cilinderinhoud) op diesel	0,087557604	2,798668805	0
{251D2518-3768-4201-80B0-2B796D801E82}	LineString	werkweg	eenheid/m	19	1	Aanbrengen werkwegen en Lier Opstel Plaats	1.2	Aan- en afvoer materiaal	2027	ZUT	Zware utiliteitsvoertuigen (meer dan 6L cilinderinhoud) op diesel	0,087557604	2,597502293	0
{251D2518-3768-4201-80B0-2B796D801E82}	LineString	werkweg	eenheid/m	19	1	Aanbrengen werkwegen en Lier Opstel Plaats	1.3	Maaien terrein	2027	SV75560DSJ	Stage-V, >= 2019 , 75-560 kW, diesel, SCR: ja	0,19	2,084802332	0,12508814
{251D2518-3768-4201-80B0-2B796D801E82}	LineString	werkweg	eenheid/m	19	1	Aanbrengen werkwegen en Lier Opstel Plaats	1.4	Aanbrengen gronddoek	2027	SV75560DSJ	Stage-V, >= 2019 , 75-560 kW, diesel, SCR: ja	0,19	2,124486997	0,12746922
{251D2518-3768-4201-80B0-2B796D801E82}	LineString	werkweg	eenheid/m	19	1	Aanbrengen werkwegen en Lier Opstel Plaats	1.5	Aanbrengen gronddoek	2027	SV75560DSJ	Stage-V, >= 2019 , 75-560 kW, diesel, SCR: ja	0,19	2,541175992	0,15247056
{251D2518-3768-4201-80B0-2B796D801E82}	LineString	werkweg	eenheid/m	19	1	Aanbrengen werkwegen en Lier Opstel Plaats	1.6	Leveren houtsnippers	2027	SV75560DSJ	Stage-V, >= 2019 , 75-560 kW, diesel, SCR: ja	0,48156682	5,284061209	0,317043673
{251D2518-3768-4201-80B0-2B796D801E82}	LineString	werkweg	eenheid/m	19	1	Aanbrengen werkwegen en Lier Opstel Plaats	1.7	Aanbrengen houtsnippers	2027	SV75560DSJ	Stage-V, >= 2019 , 75-560 kW, diesel, SCR: ja	0,633333333	7,081623323	0,424897399
{251D2518-3768-4201-80B0-2B796D801E82}	LineString	werkweg	eenheid/m	19	1	Aanbrengen werkwegen en Lier Opstel Plaats	1.8	Aanbrengen houtsnippers	2027	SV75560DSJ	Stage-V, >= 2019 , 75-560 kW, diesel, SCR: ja	0,633333333	8,47058664	0,508235198
{251D2518-3768-4201-80B0-2B796D801E82}	LineString	werkweg	eenheid/m	19	1	Aanbrengen werkwegen en Lier Opstel Plaats	1.9	Leverantie rijplaten (afmeting 6x1,80 en 25 stuk op auto)	2027	ZUT	Zware utiliteitsvoertuigen (meer dan 6L cilinderinhoud) op diesel	0,262672811	7,792506879	0
{251D2518-3768-4201-80B0-2B796D801E82}	LineString	werkweg	eenheid/m	19	1	Aanbrengen werkwegen en Lier Opstel Plaats	1.10	Uitrijden rijplaten	2027	SV75560DSJ	Stage-V, >= 2019 , 75-560 kW, diesel, SCR: ja	0,633333333	8,47058664	0,508235198
{251D2518-3768-4201-80B0-2B796D801E82}	LineString	werkweg	eenheid/m	19	1	Aanbrengen werkwegen en Lier Opstel Plaats	1.11	Assistentie werkzaamheden	2027	SV75560DSJ	Stage-V, >= 2019 , 75-560 kW, diesel, SCR: ja	0,700460829	7,832210126	0,469932608
{251D2518-3768-4201-80B0-2B796D801E82}	LineString	werkweg	eenheid/m	19	1	Aanbrengen werkwegen en Lier Opstel Plaats	1.12	Vervoersbewegingen personeel	2027	B4T	alle werktuigen op benzine, 4takt	0,131336406	1,386244011	0
{251D2518-3768-4201-80B0-2B796D801E82}	LineString	werkweg	eenheid/m	19	1	Aanbrengen werkwegen en Lier Opstel Plaats	1.13	Stroomvoorziening op locatie	2027	B4T	alle werktuigen op benzine, 4takt	0,154451613	0,308521611	0
{251D2518-3768-4201-80B0-2B796D801E82}	LineString	werkweg	eenheid/m	19	11	Opruimen werkweg, gemiddelde lengte	11.1	Opnemen rijplaten	2028	SV75560DSJ	Stage-V, >= 2019 , 75-560 kW, diesel, SCR: ja	0,633333333	8,47058664	0,508235198
{251D2518-3768-4201-80B0-2B796D801E82}	LineString	werkweg	eenheid/m	19	11	Opruimen werkweg, gemiddelde lengte	11.2	Transport rijplaten	2028	ZUT	Zware utiliteitsvoertuigen (meer dan 6L cilinderinhoud) op diesel	0,131336406	3,89625344	0
{251D2518-3768-4201-80B0-2B796D801E82}	LineString	werkweg	eenheid/m	19	11	Opruimen werkweg, gemiddelde lengte	11.3	Opnemen houtsnippers	2028	SV75560DSJ	Stage-V, >= 2019 , 75-560 kW, diesel, SCR: ja	0,633333333	7,081623323	0,424897399
{251D2518-3768-4201-80B0-2B796D801E82}	LineString	werkweg	eenheid/m	19	11	Opruimen werkweg, gemiddelde lengte	11.4	Opnemen houtsnippers	2028	SV75560DSJ	Stage-V, >= 2019 , 75-560 kW, diesel, SCR: ja	0,633333333	8,47058664	0,508235198
{251D2518-3768-4201-80B0-2B796D801E82}	LineString	werkweg	eenheid/m	19	11	Opruimen werkweg, gemiddelde lengte	11.5	Afvoer houtsnippers	2028	SV75560DSJ	Stage-V, >= 2019 , 75-560 kW, diesel, SCR: ja	0,72235023	7,926091814	0,475565509
{251D2518-3768-4201-80B0-2B796D801E82}	LineString	werkweg	eenheid/m	19	11	Opruimen werkweg, gemiddelde lengte	11.6	Leverantie grond (t.g.v. zetting)	2028	ZUT	Zware utiliteitsvoertuigen (meer dan 6L cilinderinhoud) op diesel	0,19	5,636579976	0
{251D2518-3768-4201-80B0-2B796D801E82}	LineString	werkweg	eenheid/m	19	11	Opruimen werkweg, gemiddelde lengte	11.7	Terugbrengen leeflaag in oude staat + verwerken zetting	2028	SV75560DSJ	Stage-V, >= 2019 , 75-560 kW, diesel, SCR: ja	0,316666667	3,540811661	0,2124487
{251D2518-3768-4201-80B0-2B796D801E82}	LineString	werkweg	eenheid/m	19	11	Opruimen werkweg, gemiddelde lengte	11.8	Inzaaien terrein	2028	SV75560DSJ	Stage-V, >= 2019 , 75-560 kW, diesel, SCR: ja	0,316666667	3,474670553	0,208480233
{251D2518-3768-4201-80B0-2B796D801E82}	LineString	werkweg	eenheid/m	19	11	Opruimen werkweg, gemiddelde lengte	11.9	Vervoersbewegingen personeel	2028	B4T	alle werktuigen op benzine, 4takt	0,131336406	1,386244011	0
{251D2518-3768-4201-80B0-2B796D801E82}	LineString	werkweg	eenheid/m	19	11	Opruimen werkweg, gemiddelde lengte	11.10	Aan- en afvoer materieelstukken	2028	ZUT	Zware utiliteitsvoertuigen (meer dan 6L cilinderinhoud) op diesel	0,087557604	2,798668805	0
{251D2518-3768-4201-80B0-2B796D801E82}	LineString	werkweg	eenheid/m	19	11	Opruimen werkweg, gemiddelde lengte	11.11	Stroomvoorziening op locatie	2028	B4T	alle werktuigen op benzine, 4takt	0,154451613	0,308521611	0
{7D548BE4-53A6-4B23-8518-444C4862FCF2}	LineString	werkweg	eenheid/m	18	1	Aanbrengen werkwegen en Lier Opstel Plaats	1.1	Aan- en afvoer materieelstukken	2027	ZUT	Zware utiliteitsvoertuigen (meer dan 6L cilinderinhoud) op diesel	0,082949309	2,651370447	0
{7D548BE4-53A6-4B23-8518-444C4862FCF2}	LineString	werkweg	eenheid/m	18	1	Aanbrengen werkwegen en Lier Opstel Plaats	1.2	Aan- en afvoer materiaal	2027	ZUT	Zware utiliteitsvoertuigen (meer dan 6L cilinderinhoud) op diesel	0,082949309	2,460791646	0
{7D548BE4-53A6-4B23-8518-444C4862FCF2}	LineString	werkweg	eenheid/m	18	1	Aanbrengen werkwegen en Lier Opstel Plaats	1.3	Maaien terrein	2027	SV75560DSJ	Stage-V, >= 2019 , 75-560 kW, diesel, SCR: ja	0,18	1,975075893	0,118504554
{7D548BE4-53A6-4B23-8518-444C4862FCF2}	LineString	werkweg	eenheid/m	18	1	Aanbrengen werkwegen en Lier Opstel Plaats	1.4	Aanbrengen gronddoek	2027	SV75560DSJ	Stage-V, >= 2019 , 75-560 kW, diesel, SCR: ja	0,18	2,012671892	0,120760314
{7D548BE4-53A6-4B23-8518-444C4862FCF2}	LineString	werkweg	eenheid/m	18	1	Aanbrengen werkwegen en Lier Opstel Plaats	1.5	Aanbrengen gronddoek	2027	SV75560DSJ	Stage-V, >= 2019 , 75-560 kW, diesel, SCR: ja	0,18	2,407429887	0,144445793
{7D548BE4-53A6-4B23-8518-444C4862FCF2}	LineString	werkweg	eenheid/m	18	1	Aanbrengen werkwegen en Lier Opstel Plaats	1.6	Leveren houtsnippers	2027	SV75560DSJ	Stage-V, >= 2019 , 75-560 kW, diesel, SCR: ja	0,456221198	5,005952724	0,300357163
{7D548BE4-53A6-4B23-8518-444C4862FCF2}	LineString	werkweg	eenheid/m	18	1	Aanbrengen werkwegen en Lier Opstel Plaats	1.7	Aanbrengen houtsnippers	2027	SV75560DSJ	Stage-V, >= 2019 , 75-560 kW, diesel, SCR: ja	0,6	6,708906306	0,402534378
{7D548BE4-53A6-4B23-8518-444C4862FCF2}	LineString	werkweg	eenheid/m	18	1	Aanbrengen werkwegen en Lier Opstel Plaats	1.8	Aanbrengen houtsnippers	2027	SV75560DSJ	Stage-V, >= 2019 , 75-560 kW, diesel, SCR: ja	0,6	8,02476629	0,481485977
{7D548BE4-53A6-4B23-8518-444C4862FCF2}	LineString	werkweg	eenheid/m	18	1	Aanbrengen werkwegen en Lier Opstel Plaats	1.9	Leverantie rijplaten (afmeting 6x1,80 en 25 stuk op auto)	2027	ZUT	Zware utiliteitsvoertuigen (meer dan 6L cilinderinhoud) op diesel	0,248847926	7,382374938	0
{7D548BE4-53A6-4B23-8518-444C4862FCF2}	LineString	werkweg	eenheid/m	18	1	Aanbrengen werkwegen en Lier Opstel Plaats	1.10	Uitrijden rijplaten	2027	SV75560DSJ	Stage-V, >= 2019 , 75-560 kW, diesel, SCR: ja	0,6	8,02476629	0,481485977
{7D548BE4-53A6-4B23-8518-444C4862FCF2}	LineString	werkweg	eenheid/m	18	1	Aanbrengen werkwegen en Lier Opstel Plaats	1.11	Assistentie werkzaamheden	2027	SV75560DSJ	Stage-V, >= 2019 , 75-560 kW, diesel, SCR: ja	0,66359447	7,419988541	0,445199312
{7D548BE4-53A6-4B23-8518-444C4862FCF2}	LineString	werkweg	eenheid/m	18	1	Aanbrengen werkwegen en Lier Opstel Plaats	1.12	Vervoersbewegingen personeel	2027	B4T	alle werktuigen op benzine, 4takt	0,124423963	1,3132838	0
{7D548BE4-53A6-4B23-8518-444C4862FCF2}	LineString	werkweg	eenheid/m	18	1	Aanbrengen werkwegen en Lier Opstel Plaats	1.13	Stroomvoorziening op locatie	2027	B4T	alle werktuigen op benzine, 4takt	0,146322581	0,292283632	0
{7D548BE4-53A6-4B23-8518-444C4862FCF2}	LineString	werkweg	eenheid/m	18	11	Opruimen werkweg, gemiddelde lengte	11.1	Opnemen rijplaten	2028	SV75560DSJ	Stage-V, >= 2019 , 75-560 kW, diesel, SCR: ja	0,6	8,02476629	0,481485977
{7D548BE4-53A6-4B23-8518-444C4862FCF2}	LineString	werkweg	eenheid/m	18	11	Opruimen werkweg, gemiddelde lengte	11.2	Transport rijplaten	2028	ZUT	Zware utiliteitsvoertuigen (meer dan 6L cilinderinhoud) op diesel	0,124423963	3,691187469	0
{7D548BE4-53A6-4B23-8518-444C4862FCF2}	LineString	werkweg	eenheid/m	18	11	Opruimen werkweg, gemiddelde lengte	11.3	Opnemen houtsnippers	2028	SV75560DSJ	Stage-V, >= 2019 , 75-560 kW, diesel, SCR: ja	0,6	6,708906306	0,402534378
{7D548BE4-53A6-4B23-8518-444C4862FCF2}	LineString	werkweg	eenheid/m	18	11	Opruimen werkweg, gemiddelde lengte	11.4	Opnemen houtsnippers	2028	SV75560DSJ	Stage-V, >= 2019 , 75-560 kW, diesel, SCR: ja	0,6	8,02476629	0,481485977
{7D548BE4-53A6-4B23-8518-444C4862FCF2}	LineString	werkweg	eenheid/m	18	11	Opruimen werkweg, gemiddelde lengte	11.5	Afvoer houtsnippers	2028	SV75560DSJ	Stage-V, >= 2019 , 75-560 kW, diesel, SCR: ja	0,684331797	7,508929087	0,450535745
{7D548BE4-53A6-4B23-8518-444C4862FCF2}	LineString	werkweg	eenheid/m	18	11	Opruimen werkweg, gemiddelde lengte	11.6	Leverantie grond (t.g.v. zetting)	2028	ZUT	Zware utiliteitsvoertuigen (meer dan 6L cilinderinhoud) op diesel	0,18	5,339917872	0
{7D548BE4-53A6-4B23-8518-444C4862FCF2}	LineString	werkweg	eenheid/m	18	11	Opruimen werkweg, gemiddelde lengte	11.7	Terugbrengen leeflaag in oude staat + verwerken zetting	2028	SV75560DSJ	Stage-V, >= 2019 , 75-560 kW, diesel, SCR: ja	0,3	3,354453153	0,201267189
{7D548BE4-53A6-4B23-8518-444C4862FCF2}	LineString	werkweg	eenheid/m	18	11	Opruimen werkweg, gemiddelde lengte	11.8	Inzaaien terrein	2028	SV75560DSJ	Stage-V, >= 2019 , 75-560 kW, diesel, SCR: ja	0,3	3,291793155	0,197507589
{7D548BE4-53A6-4B23-8518-444C4862FCF2}	LineString	werkweg	eenheid/m	18	11	Opruimen werkweg, gemiddelde lengte	11.9	Vervoersbewegingen personeel	2028	B4T	alle werktuigen op benzine, 4takt	0,124423963	1,3132838	0
{7D548BE4-53A6-4B23-8518-444C4862FCF2}	LineString	werkweg	eenheid/m	18	11	Opruimen werkweg, gemiddelde lengte	11.10	Aan- en afvoer materieelstukken	2028	ZUT	Zware utiliteitsvoertuigen (meer dan 6L cilinderinhoud) op diesel	0,082949309	2,651370447	0
{7D548BE4-53A6-4B23-8518-444C4862FCF2}	LineString	werkweg	eenheid/m	18	11	Opruimen werkweg, gemiddelde lengte	11.11	Stroomvoorziening op locatie	2028	B4T	alle werktuigen op benzine, 4takt	0,146322581	0,292283632	0
{0AFDF923-F79C-448F-A36A-EE1DA3E7AB7F}	LineString	werkweg	eenheid/m	337	1	Aanbrengen werkwegen en Lier Opstel Plaats	1.1	Aan- en afvoer materieelstukken	2027	ZUT	Zware utiliteitsvoertuigen (meer dan 6L cilinderinhoud) op diesel	1,552995392	49,6395467	0
{0AFDF923-F79C-448F-A36A-EE1DA3E7AB7F}	LineString	werkweg	eenheid/m	337	1	Aanbrengen werkwegen en Lier Opstel Plaats	1.2	Aan- en afvoer materiaal	2027	ZUT	Zware utiliteitsvoertuigen (meer dan 6L cilinderinhoud) op diesel	1,552995392	46,07148804	0
{0AFDF923-F79C-448F-A36A-EE1DA3E7AB7F}	LineString	werkweg	eenheid/m	337	1	Aanbrengen werkwegen en Lier Opstel Plaats	1.3	Maaien terrein	2027	SV75560DSJ	Stage-V, >= 2019 , 75-560 kW, diesel, SCR: ja	3,37	36,97780978	2,218668587
{0AFDF923-F79C-448F-A36A-EE1DA3E7AB7F}	LineString	werkweg	eenheid/m	337	1	Aanbrengen werkwegen en Lier Opstel Plaats	1.4	Aanbrengen gronddoek	2027	SV75560DSJ	Stage-V, >= 2019 , 75-560 kW, diesel, SCR: ja	3,37	37,68169042	2,260901425
{0AFDF923-F79C-448F-A36A-EE1DA3E7AB7F}	LineString	werkweg	eenheid/m	337	1	Aanbrengen werkwegen en Lier Opstel Plaats	1.5	Aanbrengen gronddoek	2027	SV75560DSJ	Stage-V, >= 2019 , 75-560 kW, diesel, SCR: ja	3,37	45,07243733	2,70434624

{0AFDF923-F79C-448F-A36A-EE1DA3E7AB7F}	LineString	werkweg	eenheid/m	337	1	Aanbrengen werkwegen en Lier Opstel Plaats	1.6	Leveren houtsnippers	2027	SV75560DSJ	Stage-V, >= 2019 , 75-560 kW, diesel, SCR: ja	8,541474654	93,72255934	5,62335356
{0AFDF923-F79C-448F-A36A-EE1DA3E7AB7F}	LineString	werkweg	eenheid/m	337	1	Aanbrengen werkwegen en Lier Opstel Plaats	1.7	Aanbrengen houtsnippers	2027	SV75560DSJ	Stage-V, >= 2019 , 75-560 kW, diesel, SCR: ja	11,23333333	125,6056347	7,536338083
{0AFDF923-F79C-448F-A36A-EE1DA3E7AB7F}	LineString	werkweg	eenheid/m	337	1	Aanbrengen werkwegen en Lier Opstel Plaats	1.8	Aanbrengen houtsnippers	2027	SV75560DSJ	Stage-V, >= 2019 , 75-560 kW, diesel, SCR: ja	11,23333333	150,2414578	9,014487466
{0AFDF923-F79C-448F-A36A-EE1DA3E7AB7F}	LineString	werkweg	eenheid/m	337	1	Aanbrengen werkwegen en Lier Opstel Plaats	1.9	Leverantie rijplaten (afmeting 6x1,80 en 25 stuk op auto)	2027	ZUT	Zware utiliteitsvoertuigen (meer dan 6L cilinderinhoud) op diesel	4,658986175	138,2144641	0
{0AFDF923-F79C-448F-A36A-EE1DA3E7AB7F}	LineString	werkweg	eenheid/m	337	1	Aanbrengen werkwegen en Lier Opstel Plaats	1.10	Uitrijden rijplaten	2027	SV75560DSJ	Stage-V, >= 2019 , 75-560 kW, diesel, SCR: ja	11,23333333	150,2414578	9,014487466
{0AFDF923-F79C-448F-A36A-EE1DA3E7AB7F}	LineString	werkweg	eenheid/m	337	1	Aanbrengen werkwegen en Lier Opstel Plaats	1.11	Assistentie werkzaamheden	2027	SV75560DSJ	Stage-V, >= 2019 , 75-560 kW, diesel, SCR: ja	12,42396313	138,9186743	8,335120461
{0AFDF923-F79C-448F-A36A-EE1DA3E7AB7F}	LineString	werkweg	eenheid/m	337	1	Aanbrengen werkwegen en Lier Opstel Plaats	1.12	Vervoersbewegingen personeel	2027	B4T	alle werktuigen op benzine, 4takt	2,329493088	24,58759115	0
{0AFDF923-F79C-448F-A36A-EE1DA3E7AB7F}	LineString	werkweg	eenheid/m	337	1	Aanbrengen werkwegen en Lier Opstel Plaats	1.13	Stroomvoorziening op locatie	2027	B4T	alle werktuigen op benzine, 4takt	2,739483871	5,472199106	0
{0AFDF923-F79C-448F-A36A-EE1DA3E7AB7F}	LineString	werkweg	eenheid/m	337	11	Opruimen werkweg, gemiddelde lengte	11.1	Opnemen rijplaten	2028	SV75560DSJ	Stage-V, >= 2019 , 75-560 kW, diesel, SCR: ja	11,23333333	150,2414578	9,014487466
{0AFDF923-F79C-448F-A36A-EE1DA3E7AB7F}	LineString	werkweg	eenheid/m	337	11	Opruimen werkweg, gemiddelde lengte	11.2	Transport rijplaten	2028	ZUT	Zware utiliteitsvoertuigen (meer dan 6L cilinderinhoud) op diesel	2,329493088	69,10723206	0
{0AFDF923-F79C-448F-A36A-EE1DA3E7AB7F}	LineString	werkweg	eenheid/m	337	11	Opruimen werkweg, gemiddelde lengte	11.3	Opnemen houtsnippers	2028	SV75560DSJ	Stage-V, >= 2019 , 75-560 kW, diesel, SCR: ja	11,23333333	125,6056347	7,536338083
{0AFDF923-F79C-448F-A36A-EE1DA3E7AB7F}	LineString	werkweg	eenheid/m	337	11	Opruimen werkweg, gemiddelde lengte	11.4	Opnemen houtsnippers	2028	SV75560DSJ	Stage-V, >= 2019 , 75-560 kW, diesel, SCR: ja	11,23333333	150,2414578	9,014487466
{0AFDF923-F79C-448F-A36A-EE1DA3E7AB7F}	LineString	werkweg	eenheid/m	337	11	Opruimen werkweg, gemiddelde lengte	11.5	Afvoer houtsnippers	2028	SV75560DSJ	Stage-V, >= 2019 , 75-560 kW, diesel, SCR: ja	12,81221198	140,583839	8,435030341
{0AFDF923-F79C-448F-A36A-EE1DA3E7AB7F}	LineString	werkweg	eenheid/m	337	11	Opruimen werkweg, gemiddelde lengte	11.6	Leverantie grond (t.g.v. zetting)	2028	ZUT	Zware utiliteitsvoertuigen (meer dan 6L cilinderinhoud) op diesel	3,37	99,97512905	0
{0AFDF923-F79C-448F-A36A-EE1DA3E7AB7F}	LineString	werkweg	eenheid/m	337	11	Opruimen werkweg, gemiddelde lengte	11.7	Terugbrengen leeflaag in oude staat + verwerken zetting	2028	SV75560DSJ	Stage-V, >= 2019 , 75-560 kW, diesel, SCR: ja	5,616666667	62,80281736	3,768169042
{0AFDF923-F79C-448F-A36A-EE1DA3E7AB7F}	LineString	werkweg	eenheid/m	337	11	Opruimen werkweg, gemiddelde lengte	11.8	Inzaaien terrein	2028	SV75560DSJ	Stage-V, >= 2019 , 75-560 kW, diesel, SCR: ja	5,616666667	61,62968296	3,697780978
{0AFDF923-F79C-448F-A36A-EE1DA3E7AB7F}	LineString	werkweg	eenheid/m	337	11	Opruimen werkweg, gemiddelde lengte	11.9	Vervoersbewegingen personeel	2028	B4T	alle werktuigen op benzine, 4takt	2,329493088	24,58759115	0
{0AFDF923-F79C-448F-A36A-EE1DA3E7AB7F}	LineString	werkweg	eenheid/m	337	11	Opruimen werkweg, gemiddelde lengte	11.10	Aan- en afvoer materieelstukken	2028	ZUT	Zware utiliteitsvoertuigen (meer dan 6L cilinderinhoud) op diesel	1,552995392	49,6395467	0
{0AFDF923-F79C-448F-A36A-EE1DA3E7AB7F}	LineString	werkweg	eenheid/m	337	11	Opruimen werkweg, gemiddelde lengte	11.11	Stroomvoorziening op locatie	2028	B4T	alle werktuigen op benzine, 4takt	2,739483871	5,472199106	0
{3DB66A32-0011-4410-A895-F231C4054DC4}	LineString	werkweg	eenheid/m	4	1	Aanbrengen werkwegen en Lier Opstel Plaats	1.1	Aan- en afvoer materieelstukken	2027	ZUT	Zware utiliteitsvoertuigen (meer dan 6L cilinderinhoud) op diesel	0,01843318	0,589193433	0
{3DB66A32-0011-4410-A895-F231C4054DC4}	LineString	werkweg	eenheid/m	4	1	Aanbrengen werkwegen en Lier Opstel Plaats	1.2	Aan- en afvoer materiaal	2027	ZUT	Zware utiliteitsvoertuigen (meer dan 6L cilinderinhoud) op diesel	0,01843318	0,546842588	0
{3DB66A32-0011-4410-A895-F231C4054DC4}	LineString	werkweg	eenheid/m	4	1	Aanbrengen werkwegen en Lier Opstel Plaats	1.3	Maaien terrein	2027	SV75560DSJ	Stage-V, >= 2019 , 75-560 kW, diesel, SCR: ja	0,04	0,438905754	0,026334345
{3DB66A32-0011-4410-A895-F231C4054DC4}	LineString	werkweg	eenheid/m	4	1	Aanbrengen werkwegen en Lier Opstel Plaats	1.4	Aanbrengen gronddoek	2027	SV75560DSJ	Stage-V, >= 2019 , 75-560 kW, diesel, SCR: ja	0,04	0,44726042	0,026835625
{3DB66A32-0011-4410-A895-F231C4054DC4}	LineString	werkweg	eenheid/m	4	1	Aanbrengen werkwegen en Lier Opstel Plaats	1.5	Aanbrengen gronddoek	2027	SV75560DSJ	Stage-V, >= 2019 , 75-560 kW, diesel, SCR: ja	0,04	0,534984419	0,032099065
{3DB66A32-0011-4410-A895-F231C4054DC4}	LineString	werkweg	eenheid/m	4	1	Aanbrengen werkwegen en Lier Opstel Plaats	1.6	Leveren houtsnippers	2027	SV75560DSJ	Stage-V, >= 2019 , 75-560 kW, diesel, SCR: ja	0,101382488	1,112433939	0,066746036
{3DB66A32-0011-4410-A895-F231C4054DC4}	LineString	werkweg	eenheid/m	4	1	Aanbrengen werkwegen en Lier Opstel Plaats	1.7	Aanbrengen houtsnippers	2027	SV75560DSJ	Stage-V, >= 2019 , 75-560 kW, diesel, SCR: ja	0,133333333	1,490868068	0,089452084
{3DB66A32-0011-4410-A895-F231C4054DC4}	LineString	werkweg	eenheid/m	4	1	Aanbrengen werkwegen en Lier Opstel Plaats	1.8	Aanbrengen houtsnippers	2027	SV75560DSJ	Stage-V, >= 2019 , 75-560 kW, diesel, SCR: ja	0,133333333	1,783281398	0,106996884
{3DB66A32-0011-4410-A895-F231C4054DC4}	LineString	werkweg	eenheid/m	4	1	Aanbrengen werkwegen en Lier Opstel Plaats	1.9	Leverantie rijplaten (afmeting 6x1,80 en 25 stuk op auto)	2027	ZUT	Zware utiliteitsvoertuigen (meer dan 6L cilinderinhoud) op diesel	0,055299539	1,640527764	0
{3DB66A32-0011-4410-A895-F231C4054DC4}	LineString	werkweg	eenheid/m	4	1	Aanbrengen werkwegen en Lier Opstel Plaats	1.10	Uitrijden rijplaten	2027	SV75560DSJ	Stage-V, >= 2019 , 75-560 kW, diesel, SCR: ja	0,133333333	1,783281398	0,106996884
{3DB66A32-0011-4410-A895-F231C4054DC4}	LineString	werkweg	eenheid/m	4	1	Aanbrengen werkwegen en Lier Opstel Plaats	1.11	Assistentie werkzaamheden	2027	SV75560DSJ	Stage-V, >= 2019 , 75-560 kW, diesel, SCR: ja	0,147465438	1,648886342	0,098933181
{3DB66A32-0011-4410-A895-F231C4054DC4}	LineString	werkweg	eenheid/m	4	1	Aanbrengen werkwegen en Lier Opstel Plaats	1.12	Vervoersbewegingen personeel	2027	B4T	alle werktuigen op benzine, 4takt	0,02764977	0,291840845	0
{3DB66A32-0011-4410-A895-F231C4054DC4}	LineString	werkweg	eenheid/m	4	1	Aanbrengen werkwegen en Lier Opstel Plaats	1.13	Stroomvoorziening op locatie	2027	B4T	alle werktuigen op benzine, 4takt	0,032516129	0,064951918	0
{3DB66A32-0011-4410-A895-F231C4054DC4}	LineString	werkweg	eenheid/m	4	11	Opruimen werkweg, gemiddelde lengte	11.1	Opnemen rijplaten	2028	SV75560DSJ	Stage-V, >= 2019 , 75-560 kW, diesel, SCR: ja	0,133333333	1,783281398	0,106996884
{3DB66A32-0011-4410-A895-F231C4054DC4}	LineString	werkweg	eenheid/m	4	11	Opruimen werkweg, gemiddelde lengte	11.2	Transport rijplaten	2028	ZUT	Zware utiliteitsvoertuigen (meer dan 6L cilinderinhoud) op diesel	0,02764977	0,820263882	0
{3DB66A32-0011-4410-A895-F231C4054DC4}	LineString	werkweg	eenheid/m	4	11	Opruimen werkweg, gemiddelde lengte	11.3	Opnemen houtsnippers	2028	SV75560DSJ	Stage-V, >= 2019 , 75-560 kW, diesel, SCR: ja	0,133333333	1,490868068	0,089452084
{3DB66A32-0011-4410-A895-F231C4054DC4}	LineString	werkweg	eenheid/m	4	11	Opruimen werkweg, gemiddelde lengte	11.4	Opnemen houtsnippers	2028	SV75560DSJ	Stage-V, >= 2019 , 75-560 kW, diesel, SCR: ja	0,133333333	1,783281398	0,106996884
{3DB66A32-0011-4410-A895-F231C4054DC4}	LineString	werkweg	eenheid/m	4	11	Opruimen werkweg, gemiddelde lengte	11.5	Afvoer houtsnippers	2028	SV75560DSJ	Stage-V, >= 2019 , 75-560 kW, diesel, SCR: ja	0,152073733	1,668650908	0,100119054
{3DB66A32-0011-4410-A895-F231C4054DC4}	LineString	werkweg	eenheid/m	4	11	Opruimen werkweg, gemiddelde lengte	11.6	Leverantie grond (t.g.v. zetting)	2028	ZUT	Zware utiliteitsvoertuigen (meer dan 6L cilinderinhoud) op diesel	0,04	1,186648416	0
{3DB66A32-0011-4410-A895-F231C4054DC4}	LineString	werkweg	eenheid/m	4	11	Opruimen werkweg, gemiddelde lengte	11.7	Terugbrengen leeflaag in oude staat + verwerken zetting	2028	SV75560DSJ	Stage-V, >= 2019 , 75-560 kW, diesel, SCR: ja	0,066666667	0,745434034	0,044726042
{3DB66A32-0011-4410-A895-F231C4054DC4}	LineString	werkweg	eenheid/m	4	11	Opruimen werkweg, gemiddelde lengte	11.8	Inzaaien terrein	2028	SV75560DSJ	Stage-V, >= 2019 , 75-560 kW, diesel, SCR: ja	0,066666667	0,73150959	0,043890575
{3DB66A32-0011-4410-A895-F231C4054DC4}	LineString	werkweg	eenheid/m	4	11	Opruimen werkweg, gemiddelde lengte	11.9	Vervoersbewegingen personeel	2028	B4T	alle werktuigen op benzine, 4takt	0,02764977	0,291840845	0
{3DB66A32-0011-4410-A895-F231C4054DC4}	LineString	werkweg	eenheid/m	4	11	Opruimen werkweg, gemiddelde lengte	11.10	Aan- en afvoer materieelstukken	2028	ZUT	Zware utiliteitsvoertuigen (meer dan 6L cilinderinhoud) op diesel	0,01843318	0,589193433	0
{3DB66A32-0011-4410-A895-F231C4054DC4}	LineString	werkweg	eenheid/m	4	11	Opruimen werkweg, gemiddelde lengte	11.11	Stroomvoorziening op locatie	2028	B4T	alle werktuigen op benzine, 4takt	0,032516129	0,064951918	0
{52F3DA3F-6BF4-4291-9D60-F231D72FA2C9}	LineString	werkweg	eenheid/m	12	1	Aanbrengen werkwegen en Lier Opstel Plaats	1.1	Aan- en afvoer materieelstukken	2027	ZUT	Zware utiliteitsvoertuigen (meer dan 6L cilinderinhoud) op diesel	0,055299539	1,767580298	0
{52F3DA3F-6BF4-4291-9D60-F231D72FA2C9}	LineString	werkweg	eenheid/m	12	1	Aanbrengen werkwegen en Lier Opstel Plaats	1.2	Aan- en afvoer materiaal	2027	ZUT	Zware utiliteitsvoertuigen (meer dan 6L cilinderinhoud) op diesel	0,055299539	1,640527764	0
{52F3DA3F-6BF4-4291-9D60-F231D72FA2C9}	LineString	werkweg	eenheid/m	12	1	Aanbrengen werkwegen en Lier Opstel Plaats	1.3	Maaien terrein	2027	SV75560DSJ	Stage-V, >= 2019 , 75-560 kW, diesel, SCR: ja	0,12	1,316717262	0,079003036
{52F3DA3F-6BF4-4291-9D60-F231D72FA2C9}	LineString	werkweg	eenheid/m	12	1	Aanbrengen werkwegen en Lier Opstel Plaats	1.4	Aanbrengen gronddoek	2027	SV75560DSJ	Stage-V, >= 2019 , 75-560 kW, diesel, SCR: ja	0,12	1,341781261	0,080506876
{52F3DA3F-6BF4-4291-9D60-F231D72FA2C9}	LineString	werkweg	eenheid/m	12	1	Aanbrengen werkwegen en Lier Opstel Plaats	1.5	Aanbrengen gronddoek	2027	SV75560DSJ	Stage-V, >= 2019 , 75-560 kW, diesel, SCR: ja	0,12	1,604953258	0,096297195
{52F3DA3F-6BF4-4291-9D60-F231D72FA2C9}	LineString	werkweg	eenheid/m	12	1	Aanbrengen werkwegen en Lier Opstel Plaats	1.6	Leveren houtsnippers	2027	SV75560DSJ	Stage-V, >= 2019 , 75-560 kW, diesel, SCR: ja	0,304147465	3,337301816	0,200238109
{52F3DA3F-6BF4-4291-9D60-F231D72FA2C9}	LineString	werkweg	eenheid/m	12	1	Aanbrengen werkwegen en Lier Opstel Plaats	1.7	Aanbrengen houtsnippers	2027	SV75560DSJ	Stage-V, >= 2019 , 75-560 kW, diesel, SCR: ja	0,4	4,472604204	0,268356252
{52F3DA3F-6BF4-4291-9D60-F231D72FA2C9}	LineString	werkweg	eenheid/m	12	1	Aanbrengen werkwegen en Lier Opstel Plaats	1.8	Aanbrengen houtsnippers	2027	SV75560DSJ	Stage-V, >= 2019 , 75-560 kW, diesel, SCR: ja	0,4	5,349844194	0,320990652
{52F3DA3F-6BF4-4291-9D60-F231D72FA2C9}	LineString	werkweg	eenheid/m	12	1	Aanbrengen werkwegen en Lier Opstel Plaats	1.9	Leverantie rijplaten (afmeting 6x1,80 en 25 stuk op auto)	2027	ZUT	Zware utiliteitsvoertuigen (meer dan 6L cilinderinhoud) op diesel	0,165898618	4,921583292	0
{52F3DA3F-6BF4-4291-9D60-F231D72FA2C9}	LineString	werkweg	eenheid/m	12	1	Aanbrengen werkwegen en Lier Opstel Plaats	1.10	Uitrijden rijplaten	2027	SV75560DSJ	Stage-V, >= 2019 , 75-560 kW, diesel, SCR: ja	0,4	5,349844194	0,320990652
{52F3DA3F-6BF4-4291-9D60-F231D72FA2C9}	LineString	werkweg	eenheid/m	12	1	Aanbrengen werkwegen en Lier Opstel Plaats	1.11	Assistentie werkzaamheden	2027	SV75560DSJ	Stage-V, >= 2019 , 75-560 kW, diesel, SCR: ja	0,442396313	4,946659027	0,296799542
{52F3DA3F-6BF4-4291-9D60-F231D72FA2C9}	LineString	werkweg	eenheid/m	12	1	Aanbrengen werkwegen en Lier Opstel Plaats	1.12	Vervoersbewegingen personeel	2027	B4T	alle werktuigen op benzine, 4takt	0,082949309	0,875522534	0
{52F3DA3F-6BF4-4291-9D60-F231D72FA2C9}	LineString	werkweg	eenheid/m	12	1	Aanbrengen werkwegen en Lier Opstel Plaats	1.13	Stroomvoorziening op locatie	2027	B4T	alle werktuigen op benzine, 4takt	0,097548387	0,194855755	0
{52F3DA3F-6BF4-4291-9D60-F231D72FA2C9}	LineString	werkweg	eenheid/m	12	11	Opruimen werkweg, gemiddelde lengte	11.1	Opnemen rijplaten	2028	SV75560DSJ	Stage-V, >= 2019 , 75-560 kW, diesel, SCR: ja	0,4	5,349844194	0,320990652
{52F3DA3F-6BF4-4291-9D60-F231D72FA2C9}	LineString	werkweg	eenheid/m	12	11	Opruimen werkweg, gemiddelde lengte	11.2	Transport rijplaten	2028	ZUT	Zware utiliteitsvoertuigen (meer dan 6L cilinderinhoud) op diesel	0,082949309	2,460791646	0
{52F3DA3F-6BF4-4291-9D60-F231D72FA2C9}	LineString	werkweg	eenheid/m	12	11	Opruimen werkweg, gemiddelde lengte	11.3	Opnemen houtsnippers	2028	SV75560DSJ	Stage-V, >= 2019 , 75-560 kW, diesel, SCR: ja	0,4	4,472604204	0,268356252
{52F3DA3F-6BF4-4291-9D60-F231D72FA2C9}	LineString	werkweg	eenheid/m	12	11	Opruimen werkweg, gemiddelde lengte	11.4	Opnemen houtsnippers	2028	SV75560DSJ	Stage-V, >= 2019 , 75-560 kW, diesel, SCR: ja	0,4	5,349844194	0,320990652
{52F3DA3F-6BF4-4291-9D60-F231D72FA2C9}	LineString	werkweg	eenheid/m	12	11	Opruimen werkweg, gemiddelde lengte	11.5	Afvoer houtsnippers	2028	SV75560DSJ	Stage-V, >= 2019 , 75-560 kW, diesel, SCR: ja	0,456221198	5,005952724	0,300357163
{52F3DA3F-6BF4-4291-9D60-F231D72FA2C9}	LineString	werkweg	eenheid/m	12	11	Opruimen werkweg, gemiddelde lengte	11.6	Leverantie grond (t.g.v. zetting)	2028	ZUT	Zware utiliteitsvoertuigen (meer dan 6L cilinderinhoud) op diesel	0,12	3,559945248	0
{52F3DA3F-6BF4-4291-9D60-F231D72FA2C9}	LineString	werkweg	eenheid/m	12	11	Opruimen werkweg, gemiddelde lengte	11.7	Terugbrengen leeflaag in oude staat + verwerken zetting	2028	SV75560DSJ	Stage-V, >= 2019 , 75-560 kW, diesel, SCR: ja	0,2	2,236302102	0,134178126
{52F3DA3F-6BF4-4291-9D60-F231D72FA2C9}	LineString	werkweg	eenheid/m	12	11	Opruimen werkweg, gemiddelde lengte	11.8	Inzaaien terrein	2028	SV75560DSJ	Stage-V, >= 2019 , 75-560 kW, diesel, SCR: ja	0,2	2,19452877	0,131671726
{52F3DA3F-6BF4-4291-9D60-F231D72FA2C9}	LineString	werkweg	eenheid/m	12	11	Opruimen werkweg, gemiddelde lengte	11.9	Vervoersbewegingen personeel	2028	B4T	alle werktuigen op benzine, 4takt	0,082949309	0,875522534	0
{52F3DA3F-6BF4-4291-9D60-F231D72FA2C9}	LineString	werkweg	eenheid/m	12	11	Opruimen werkweg, gemiddelde lengte	11.10	Aan- en afvoer materieelstukken	2028	ZUT	Zware utiliteitsvoertuigen (meer dan 6L cilinderinhoud) op diesel	0,055299539	1,767580298	0
{52F3DA3F-6BF4-4291-9D60-F231D72FA2C9}	LineString	werkweg	eenheid/m	12	11	Opruimen werkweg, gemiddelde lengte	11.11	Stroomvoorziening op locatie	2028	B4T	alle werktuigen op benzine, 4takt	0,097548387	0,194855755	0
{BB6103BB-A2F0-4584-8B1C-104DEA78E5C6}	LineString	werkweg	eenheid/m	371	1	Aanbrengen werkwegen en Lier Opstel Plaats	1.1	Aan- en afvoer materieelstukken	2027	ZUT	Zware utiliteitsvoertuigen (meer dan 6L cilinderinhoud) op diesel	1,709677419	54,64769088	0
{BB6103BB-A2F0-4584-8B1C-104DEA78E5C6}	LineString	werkweg	eenheid/m	371	1	Aanbrengen werkwegen en Lier Opstel Plaats	1.2	Aan- en afvoer materiaal	2027	ZUT	Zware utiliteitsvoertuigen (meer dan 6L cilinderinhoud) op diesel	1,709677419	50,71965004	0
{BB6103BB-A2F0-4584-8B1C-104DEA78E5C6}	LineString	werkweg	eenheid/m	371	1	Aanbrengen werkwegen en Lier Opstel Plaats	1.3	Maaien terrein	2027	SV75560DSJ	Stage-V, >= 2019 , 75-560 kW, diesel, SCR: ja	3,71	40,70850869	2,442510521
{BB6103BB-A2F0-4584-8B1C-104DEA78E5C6}	LineString	werkweg	eenheid/m	371	1	Aanbrengen werkwegen en Lier Opstel Plaats	1.4	Aanbrengen gronddoek	2027	SV75560DSJ	Stage-V, >= 2019 , 75-560 kW, diesel, SCR: ja	3,71	41,48340399	2,489004239
{BB6103BB-A2F0-4584-8B1C-104DEA78E5C6}	LineString	werkweg	eenheid/m	371	1	Aanbrengen werkwegen en Lier Opstel Plaats	1.5	Aanbrengen gronddoek	2027	SV75560DSJ	Stage-V, >= 2019 , 75-560 kW, diesel, SCR: ja	3,71	49,6198049	2,977188294
{BB6103BB-A2F0-4584-8B1C-104DEA78E5C6}	LineString	werkweg	eenheid/m	371	1	Aanbrengen werkwegen en Lier Opstel Plaats	1.6	Leveren houtsnippers	2027	SV75560DSJ	Stage-V, >= 2019 , 75-560 kW, diesel, SCR: ja	9,403225806	103,1782478	6,190694869
{BB6103BB-A2F0-4584-8B1C-104DEA78E5C6}	LineString	werkweg	eenheid/m	371	1	Aanbrengen werkwegen en Lier Opstel Plaats	1.7	Aanbrengen houtsnippers	2027	SV75560DSJ	Stage-V, >= 2019 , 75-560 kW, diesel, SCR: ja	12,36666667	138,2780133	8,296680798
{BB6103BB-A2F0-4584-8B1C-104DEA78E5C6}	LineString	werkweg	eenheid/m	371	1	Aanbrengen werkwegen en Lier Opstel Plaats	1.8	Aanbrengen houtsnippers	2027	SV75560DSJ	Stage-V, >= 2019 , 75-560 kW, diesel, SCR: ja	12,36666667	165,3993497	9,923960979
{BB6103BB-A2F0-4584-8B1C-104DEA78E5C6}	LineString	werkweg	eenheid/m	371	1	Aanbrengen werkwegen en Lier Opstel Plaats	1.9	Leverantie rijplaten (afmeting 6x1,80 en 25 stuk op auto)	2027	ZUT	Zware utiliteitsvoertuigen (meer dan 6L cilinderinhoud) op diesel	5,129032258	152,1589501	0
{BB6103BB-A2F0-4584-8B1C-104DEA78E5C6}	LineString	werkweg	eenheid/m	371	1	Aanbrengen werkwegen en Lier Opstel Plaats	1.10	Uitrijden rijplaten	2027	SV75560DSJ	Stage-V, >= 2019 , 75-560 kW, diesel, SCR: ja	12,36666667	165,3993497	9,923960979
{BB6103BB-A2F0-4584-8B1C-104DEA78E5C6}	LineString	werkweg	eenheid/m	371	1	Aanbrengen werkwegen en Lier Opstel Plaats	1.11	Assistentie werkzaamheden	2027	SV75560DSJ	Stage-V, >= 2019 , 75-560 kW, diesel, SCR: ja	13,67741935	152,9342083	9,176052496
{BB6103BB-A2F0-4584-8B1C-104DEA78E5C6}	LineString	werkweg	eenheid/m	371	1	Aanbrengen werkwegen en Lier Opstel Plaats	1.12	Vervoersbewegingen personeel	2027	B4T	alle werktuigen op benzine, 4takt	2,564516129	27,06823833	0
{BB6103BB-A2F0-4584-8B1C-104DEA78E5C6}	LineString	werkweg	eenheid/m	371	1	Aanbrengen werkwegen en Lier Opstel Plaats	1.13	Stroomvoorziening op locatie	2027	B4T	alle werktuigen op benzine, 4takt	3,015870968	6,02429041	0
{BB6103BB-A2F0-4584-8B1C-104DEA78E5C6}	LineString	werkweg	eenheid/m	371	11	Opruimen werkweg, gemiddelde lengte	11.1	Opnemen rijplaten	2028	SV75560DSJ	Stage-V, >= 2019 , 75-560 kW, diesel, SCR: ja	12,36666667	165,3993497	9,923960979
{BB6103BB-A2F0-4584-8B1C-104DEA78E5C6}	LineString	werkweg	eenheid/m	371	11	Opruimen werkweg, gemiddelde lengte	11.2	Transport rijplaten	2028	ZUT	Zware utiliteitsvoertuigen (meer dan 6L cilinderinhoud) op diesel	2,564516129	76,07947506	0
{BB6103BB-A2F0-4584-8B1C-104DEA78E5C6}	LineString	werkweg	eenheid/m	371	11	Opruimen werkweg, gemiddelde lengte	11.3	Opnemen houtsnippers	2028	SV75560DSJ	Stage-V, >= 2019 , 75-560 kW, diesel, SCR: ja	12,36666667	138,2780133	8,296680798
{BB6103BB-A2F0-4584-8B1C-104DEA78E5C6}	LineString	werkweg	eenheid/m	371	11	Opruimen werkweg, gemiddelde lengte	11.4	Opnemen houtsnippers	2028	SV75560DSJ	Stage-V, >= 2019 , 75-560 kW, diesel, SCR: ja	12,36666667	165,3993497	9,923960979
{BB6103BB-A2F0-4584-8B1C-104DEA78E5C6}	LineString	werkweg	eenheid/m	371	11	Opruimen werkweg, gemiddelde lengte	11.5	Afvoer houtsnippers	2028	SV75560DSJ	Stage-V, >= 2019 , 75-560 kW, diesel, SCR: ja	14,10483871	154,7673717	9,286042304
{BB6103BB-A2F0-4584-8B1C-104DEA78E5C6}	LineString	werkweg	eenheid/m	371	11	Opruimen werkweg, gemiddelde lengte	11.6	Leverantie grond (t.g.v. zetting)	2028	ZUT	Zware utiliteitsvoertuigen (meer dan 6L cilinderinhoud) op diesel	3,71	110,0616406	0
{BB6103BB-A2F0-4584-8B1C-104DEA78E5C6}	LineString	werkweg	eenheid/m	371	11	Opruimen werkweg, gemiddelde lengte	11.7	Terugbrengen leeflaag in oude staat + verwerken zetting	2028	SV75560DSJ	Stage-V, >= 2019 , 75-560 kW, diesel, SCR: ja	6,183333333	69,13900665	4,148340399
{BB6103BB-A2F0-4584-8B1C-104DEA78E5C6}	LineString	werkweg	eenheid/m	371	11	Opruimen werkweg, gemiddelde lengte	11.8	Inzaaien terrein	2028	SV75560DSJ	Stage-V, >= 2019 , 75-560 kW, diesel, SCR: ja	6,183333333	67,84751448	4,070850869
{BB6103BB-A2F0-4584-8B1C-104DEA78E5C6}	LineString	werkweg	eenheid/m	371	11	Opruimen werkweg, gemiddelde lengte	11.9	Vervoersbewegingen personeel	2028	B4T	alle werktuigen op benzine, 4takt	2,564516129	27,06823833	0
{BB6103BB-A2F0-4584-8B1C-104DEA78E5C6}	LineString	werkweg	eenheid/m	371	11	Opruimen werkweg, gemiddelde lengte	11.10	Aan- en afvoer materieelstukken	2028	ZUT	Zware utiliteitsvoertuigen (meer dan 6L cilinderinhoud) op diesel	1,709677419	54,64769088	0
{BB6103BB-A2F0-4584-8B1C-104DEA78E5C6}	LineString	werkweg	eenheid/m	371	11	Opruimen werkweg, gemiddelde lengte	11.11	Stroomvoorziening op locatie	2028	B4T	alle werktuigen op benzine, 4takt	3,015870968	6,02429041	0
{C7202DD1-6AB8-442C-9583-83B54AD484EE}	LineString	werkweg	eenheid/m	341	1	Aanbrengen werkwegen en Lier Opstel Plaats	1.1	Aan- en afvoer materieelstukken	2027	ZUT	Zware utiliteitsvoertuigen (meer dan 6L cilinderinhoud) op diesel	1,571428571	50,22874013	0
{C7202DD1-6AB8-442C-9583-83B54AD484EE}	LineString	werkweg	eenheid/m	341	1	Aanbrengen werkwegen en Lier Opstel Plaats	1.2	Aan- en afvoer materiaal	2027	ZUT	Zware utiliteitsvoertuigen (meer dan 6L cilinderinhoud) op diesel	1,571428571	46,61833063	0
{C7202DD1-6AB8-442C-9583-83B54AD484EE}	LineString	werkweg	eenheid/m	341	1	Aanbrengen werkwegen en Lier Opstel Plaats	1.3	Maaien terrein	2027	SV75560DSJ	Stage-V, >= 2019 , 75-560 kW, diesel, SCR: ja	3,41	37,41671553	2,245002932
{C7202DD1-6AB8-442C-9583-83B54AD484EE}	LineString	werkweg	eenheid/m	341	1	Aanbrengen werkwegen en Lier Opstel Plaats	1.4	Aanbrengen gronddoek	2027	SV75560DSJ	Stage-V, >= 2019 , 75-560 kW, diesel, SCR: ja	3,41	38,12895084	2,28773705
{C7202DD1-6AB8-442C-9583-83B54AD484EE}	LineString	werkweg	eenheid/m	341	1	Aanbrengen werkwegen en Lier Opstel Plaats	1.5	Aanbrengen gronddoek	2027	SV75560DSJ	Stage-V, >= 2019 , 75-560 kW, diesel, SCR: ja	3,41	45,60742175	2,736445305
{C7202DD1-6AB8-442C-9583-83B54AD484EE}	LineString	werkweg	eenheid/m	341	1	Aanbrengen werkwegen en Lier Opstel Plaats	1.6	Leveren houtsnippers	2027	SV75560DSJ	Stage-V, >= 2019 , 75-560 kW, diesel, SCR: ja	8,642857143	94,83499328	5,690099597
{C7202DD1-6AB8-442C-9583-83B54AD484EE}	LineString	werkweg	eenheid/m	341	1	Aanbrengen werkwegen en Lier Opstel Plaats	1.7	Aanbrengen houtsnippers	2027	SV75560DSJ	Stage-V, >= 2019 , 75-560 kW, diesel, SCR: ja	11,36666667	127,0965028	7,625790167
{C7202DD1-6AB8-442C-9583-83B54AD484EE}	LineString	werkweg	eenheid/m	341	1	Aanbrengen werkwegen en Lier Opstel Plaats	1.8	Aanbrengen houtsnippers	2027	SV75560DSJ	Stage-V, >= 2019 , 75-560 kW, diesel, SCR: ja	11,36666667	152,0247392	9,12148435
{C7202DD1-6AB8-442C-9583-83B54AD484EE}	LineString	werkweg	eenheid/m	341	1	Aanbrengen werkwegen en Lier Opstel Plaats	1.9	Leverantie rijplaten (afmeting 6x1,80 en 25 stuk op auto)	2027	ZUT	Zware utiliteitsvoertuigen (meer dan 6L cilinderinhoud) op diesel	4,714285714	139,8549919	0
{C7202DD1-6AB8-442C-9583-83B54AD484EE}	LineString	werkweg	eenheid/m	341	1	Aanbrengen werkwegen en Lier Opstel Plaats	1.10	Uitrijden rijplaten	2027	SV75560DSJ	Stage-V, >= 2019 , 75-560 kW, diesel, SCR: ja	11,36666667	152,0247392	9,12148435
{C7202DD1-6AB8-442C-9583-83B54AD484EE}	LineString	werkweg	eenheid/m	341	1	Aanbrengen werkwegen en Lier Opstel Plaats	1.11	Assistentie werkzaamheden	2027	SV75560DSJ	Stage-V, >= 2019 , 75-560 kW, diesel, SCR: ja	12,57142857	140,5675607	8,434053641
{C7202DD1-6AB8-442C-9583-83B54AD484EE}	LineString	werkweg	eenheid/m	341	1	Aanbrengen werkwegen en Lier Opstel Plaats	1.12	Vervoersbewegingen personeel	2027	B4T	alle werktuigen op benzine, 4takt	2,357142857	24,87943199	0
{C7202DD1-6AB8-442C-9583-83B54AD484EE}	LineString	werkweg	eenheid/m	341	1	Aanbrengen werkwegen en Lier Opstel Plaats	1.13	Stroomvoorziening op locatie	2027	B4T	alle werktuigen op benzine, 4takt	2,772	5,537151024	0
{C7202DD1-6AB8-442C-9583-83B54AD484EE}	LineString	werkweg	eenheid/m	341	11	Opruimen werkweg, gemiddelde lengte	11.1	Opnemen rijplaten	2028	SV75560DSJ	Stage-V, >= 2019 , 75-560 kW, diesel, SCR: ja	11,36666667	152,0247392	9,12148435
{C7202DD1-6AB8-442C-9583-83B54AD484EE}	LineString	werkweg	eenheid/m	341	11	Opruimen werkweg, gemiddelde lengte	11.2	Transport rijplaten	2028	ZUT	Zware utiliteitsvoertuigen (meer dan 6L cilinderinhoud) op diesel	2,357142857	69,92749594	0
{C7202DD1-6AB8-442C-9583-83B54AD484EE}	LineString	werkweg	eenheid/m	341	11	Opruimen werkweg, gemiddelde lengte	11.3	Opnemen houtsnippers	2028	SV75560DSJ	Stage-V, >= 2019 , 75-560 kW, diesel, SCR: ja	11,36666667	127,0965028	7,625790167
{C7202DD1-6AB8-442C-9583-83B54AD484EE}	LineString	werkweg	eenheid/m	341	11	Opruimen werkweg, gemiddelde lengte	11.4	Opnemen houtsnippers	2028	SV75560DSJ	Stage-V, >= 2019 , 75-560 kW, diesel, SCR: ja	11,36666667	152,0247392	9,12148435
{C7202DD1-6AB8-442C-9583-83B54AD484EE}	LineString	werkweg	eenheid/m	341	11	Opruimen werkweg, gemiddelde lengte	11.5	Afvoer houtsnippers	2028	SV75560DSJ	Stage-V, >= 2019 , 75-560 kW, diesel, SCR: ja	12,96428571	142,2524899	8,535149395
{C7202DD1-6AB8-442C-9583-83B54AD484EE}	LineString	werkweg	eenheid/m	341	11	Opruimen werkweg, gemiddelde lengte	11.6	Leverantie grond (t.g.v. zetting)	2028	ZUT	Zware utiliteitsvoertuigen (meer dan 6L cilinderinhoud) op diesel	3,41	101,1617775	0
{C7202DD1-6AB8-442C-9583-83B54AD484EE}	LineString	werkweg	eenheid/m	341	11	Opruimen werkweg, gemiddelde lengte	11.7	Terugbrengen leeflaag in oude staat + verwerken zetting	2028	SV75560DSJ	Stage-V, >= 2019 , 75-560 kW, diesel, SCR: ja	5,683333333	63,5482514	3,812895084
{C7202DD1-6AB8-442C-9583-83B54AD484EE}	LineString	werkweg	eenheid/m	341	11	Opruimen werkweg, gemiddelde lengte	11.8	Inzaaien terrein	2028	SV75560DSJ	Stage-V, >= 2019 , 75-560 kW, diesel, SCR: ja	5,683333333	62,36119255	3,741671553
{C7202DD1-6AB8-442C-9583-83B54AD484EE}	LineString	werkweg	eenheid/m	341	11	Opruimen werkweg, gemiddelde lengte	11.9	Vervoersbewegingen personeel	2028	B4T	alle werktuigen op benzine, 4takt	2,357142857	24,87943199	0
{C7202DD1-6AB8-442C-9583-83B54AD484EE}	LineString	werkweg	eenheid/m	341	11	Opruimen werkweg, gemiddelde lengte	11.10	Aan- en afvoer materieelstukken	2028	ZUT	Zware utiliteitsvoertuigen (meer dan 6L cilinderinhoud) op diesel	1,571428571	50,22874013	0
{C7202DD1-6AB8-442C-9583-83B54AD484EE}	LineString	werkweg	eenheid/m	341	11	Opruimen werkweg, gemiddelde lengte	11.11	Stroomvoorziening op locatie	2028	B4T	alle werktuigen op benzine, 4takt	2,772	5,537151024	0
{376C1350-B2FD-4AAB-8A36-6EE334C502F9}	LineString	werkweg	eenheid/m	355	1	Aanbrengen werkwegen en Lier Opstel Plaats	1.1	Aan- en afvoer materieelstukken	2027	ZUT	Zware utiliteitsvoertuigen (meer dan 6L cilinderinhoud) op diesel	1,6359447	52,29091715	0
{376C1350-B2FD-4AAB-8A36-6EE334C502F9}	LineString	werkweg	eenheid/m	355	1	Aanbrengen werkwegen en Lier Opstel Plaats	1.2	Aan- en afvoer materiaal	2027	ZUT	Zware utiliteitsvoertuigen (meer dan 6L cilinderinhoud) op diesel	1,6359447	48,53227969	0
{376C1350-B2FD-4AAB-8A36-6EE334C502F9}	LineString	werkweg	eenheid/m	355	1	Aanbrengen werkwegen en Lier Opstel Plaats	1.3	Maaien terrein	2027	SV75560DSJ	Stage-V, >= 2019 , 75-560 kW, diesel, SCR: ja	3,55	38,95288567	2,33717314
{376C1350-B2FD-4AAB-8A36-6EE334C502F9}	LineString	werkweg	eenheid/m	355	1	Aanbrengen werkwegen en Lier Opstel Plaats	1.4	Aanbrengen gronddoek	2027	SV75560DSJ	Stage-V, >= 2019 , 75-560 kW, diesel, SCR: ja	3,55	39,69436231	2,381661739
{376C1350-B2FD-4AAB-8A36-6EE334C502F9}	LineString	werkweg	eenheid/m	355	1	Aanbrengen werkwegen en Lier Opstel Plaats	1.5	Aanbrengen gronddoek	2027	SV75560DSJ	Stage-V, >= 2019 , 75-560 kW, diesel, SCR: ja	3,55	47,47986722	2,848792033
{376C1350-B2FD-4AAB-8A36-6EE334C502F9}	LineString	werkweg	eenheid/m	355	1	Aanbrengen werkwegen en Lier Opstel Plaats	1.6	Leveren houtsnippers	2027	SV75560DSJ	Stage-V, >= 2019 , 75-560 kW, diesel, SCR: ja	8,997695853	98,72851207	5,923710724
{376C1350-B2FD-4AAB-8A36-6EE334C502F9}	LineString	werkweg	eenheid/m	355	1	Aanbrengen werkwegen en Lier Opstel Plaats	1.7	Aanbrengen houtsnippers	2027	SV75560DSJ	Stage-V, >= 2019 , 75-560 kW, diesel, SCR: ja	11,83333333	132,314541	7,938872462
{376C1350-B2FD-4AAB-8A36-6EE334C502F9}	LineString	werkweg	eenheid/m	355	1	Aanbrengen werkwegen en Lier Opstel Plaats	1.8	Aanbrengen houtsnippers	2027	SV75560DSJ	Stage-V, >= 2019 , 75-560 kW, diesel, SCR: ja	11,83333333	158,2662241	9,495973444
{376C1350-B2FD-4AAB-8A36-6EE334C502F9}	LineString	werkweg	eenheid/m	355	1	Aanbrengen werkwegen en Lier Opstel Plaats	1.9	Leverantie rijplaten (afmeting 6x1,80 en 25 stuk op auto)	2027	ZUT	Zware utiliteitsvoertuigen (meer dan 6L cilinderinhoud) op diesel	4,907834101	145,5968391	0
{376C1350-B2FD-4AAB-8A36-6EE334C502F9}	LineString	werkweg	eenheid/m	355	1	Aanbrengen werkwegen en Lier Opstel Plaats	1.10	Uitrijden rijplaten	2027	SV75560DSJ	Stage-V, >= 2019 , 75-560 kW, diesel, SCR: ja	11,83333333	158,2662241	9,495973444
{376C1350-B2FD-4AAB-8A36-6EE334C502F9}	LineString	werkweg	eenheid/m	355	1	Aanbrengen werkwegen en Lier Opstel Plaats	1.11	Assistentie werkzaamheden	2027	SV75560DSJ	Stage-V, >= 2019 , 75-560 kW, diesel, SCR: ja	13,0875576	146,3386629	8,780319773
{376C1350-B2FD-4AAB-8A36-6EE334C502F9}	LineString	werkweg	eenheid/m	355	1	Aanbrengen werkwegen en Lier Opstel Plaats	1.12	Vervoersbewegingen personeel	2027	B4T	alle werktuigen op benzine, 4takt	2,453917051	25,90087495	0
{376C1350-B2FD-4AAB-8A36-6EE334C502F9}	LineString	werkweg	eenheid/m	355	1	Aanbrengen werkwegen en Lier Opstel Plaats	1.13	Stroomvoorziening op locatie	2027	B4T	alle werktuigen op benzine, 4takt	2,885806452	5,764482738	0
{376C1350-B2FD-4AAB-8A36-6EE334C502F9}	LineString	werkweg	eenheid/m	355	11	Opruimen werkweg, gemiddelde lengte	11.1	Opnemen rijplaten	2028	SV75560DSJ	Stage-V, >= 2019 , 75-560 kW, diesel, SCR: ja	11,83333333	158,2662241	9,495973444
{376C1350-B2FD-4AAB-8A36-6EE334C502F9}	LineString	werkweg	eenheid/m	355	11	Opruimen werkweg, gemiddelde lengte	11.2	Transport rijplaten	2028	ZUT	Zware utiliteitsvoertuigen (meer dan 6L cilinderinhoud) op diesel	2,453917051	72,79841953	0
{376C1350-B2FD-4AAB-8A36-6EE334C502F9}	LineString	werkweg	eenheid/m	355	11	Opruimen werkweg, gemiddelde lengte	11.3	Opnemen houtsnippers	2028	SV75560DSJ	Stage-V, >= 2019 , 75-560 kW, diesel, SCR: ja	11,83333333	132,314541	7,938872462
{376C1350-B2FD-4AAB-8A36-6EE334C502F9}	LineString	werkweg	eenheid/m	355	11	Opruimen werkweg, gemiddelde lengte	11.4	Opnemen houtsnippers	2028	SV75560DSJ	Stage-V, >= 2019 , 75-560 kW, diesel, SCR: ja	11,83333333	158,2662241	9,495973444
{376C1350-B2FD-4AAB-8A36-6EE334C502F9}	LineString	werkweg	eenheid/m	355	11	Opruimen werkweg, gemiddelde lengte	11.5	Afvoer houtsnippers	2028	SV75560DSJ	Stage-V, >= 2019 , 75-560 kW, diesel, SCR: ja	13,49654378	148,0927681	8,885566086
{376C1350-B2FD-4AAB-8A36-6EE334C502F9}	LineString	werkweg	eenheid/m	355	11	Opruimen werkweg, gemiddelde lengte	11.6	Leverantie grond (t.g.v. zetting)	2028	ZUT	Zware utiliteitsvoertuigen (meer dan 6L cilinderinhoud) op diesel	3,55	105,3150469	0
{376C1350-B2FD-4AAB-8A36-6EE334C502F9}	LineString	werkweg	eenheid/m	355	11	Opruimen werkweg, gemiddelde lengte	11.7	Terugbrengen leeflaag in oude staat + verwerken zetting	2028	SV75560DSJ	Stage-V, >= 2019 , 75-560 kW, diesel, SCR: ja	5,916666667	66,15727051	3,969436231
{376C1350-B2FD-4AAB-8A36-6EE334C502F9}	LineString	werkweg	eenheid/m	355	11	Opruimen werkweg, gemiddelde lengte	11.8	Inzaaien terrein	2028	SV75560DSJ	Stage-V, >= 2019 , 75-560 kW, diesel, SCR: ja	5,916666667	64,92147612	3,895288567
{376C1350-B2FD-4AAB-8A36-6EE334C502F9}	LineString	werkweg	eenheid/m	355	11	Opruimen werkweg, gemiddelde lengte	11.9	Vervoersbewegingen personeel	2028	B4T	alle werktuigen op benzine, 4takt	2,453917051	25,90087495	0
{376C1350-B2FD-4AAB-8A36-6EE334C502F9}	LineString	werkweg	eenheid/m	355	11	Opruimen werkweg, gemiddelde lengte	11.10	Aan- en afvoer materieelstukken	2028	ZUT	Zware utiliteitsvoertuigen (meer dan 6L cilinderinhoud) op diesel	1,6359447	52,29091715	0
{376C1350-B2FD-4AAB-8A36-6EE334C502F9}	LineString	werkweg	eenheid/m	355	11	Opruimen werkweg, gemiddelde lengte	11.11	Stroomvoorziening op locatie	2028	B4T	alle werktuigen op benzine, 4takt	2,885806452	5,764482738	0
{57BAEA9F-6D4E-4586-BFEA-63B903A6AC2C}	LineString	werkweg	eenheid/m	197	1	Aanbrengen werkwegen en Lier Opstel Plaats	1.1	Aan- en afvoer materieelstukken	2027	ZUT	Zware utiliteitsvoertuigen (meer dan 6L cilinderinhoud) op diesel	0,907834101	29,01777656	0
{57BAEA9F-6D4E-4586-BFEA-63B903A6AC2C}	LineString	werkweg	eenheid/m	197	1	Aanbrengen werkwegen en Lier Opstel Plaats	1.2	Aan- en afvoer materiaal	2027	ZUT	Zware utiliteitsvoertuigen (meer dan 6L cilinderinhoud) op diesel	0,907834101	26,93199746	0
{57BAEA9F-6D4E-4586-BFEA-63B903A6AC2C}	LineString	werkweg	eenheid/m	197	1	Aanbrengen werkwegen en Lier Opstel Plaats	1.3	Maaien terrein	2027	SV75560DSJ	Stage-V, >= 2019 , 75-560 kW, diesel, SCR: ja	1,97	21,61610839	1,296966503
{57BAEA9F-6D4E-4586-BFEA-63B903A6AC2C}	LineString	werkweg	eenheid/m	197	1	Aanbrengen werkwegen en Lier Opstel Plaats	1.4	Aanbrengen gronddoek	2027	SV75560DSJ	Stage-V, >= 2019 , 75-560 kW, diesel, SCR: ja	1,97	22,0275757	1,321654542
{57BAEA9F-6D4E-4586-BFEA-63B903A6AC2C}	LineString	werkweg	eenheid/m	197	1	Aanbrengen werkwegen en Lier Opstel Plaats	1.5	Aanbrengen gronddoek	2027	SV75560DSJ	Stage-V, >= 2019 , 75-560 kW, diesel, SCR: ja	1,97	26,34798265	1,580878959
{57BAEA9F-6D4E-4586-BFEA-63B903A6AC2C}	LineString	werkweg	eenheid/m	197	1	Aanbrengen werkwegen en Lier Opstel Plaats	1.6	Leveren houtsnippers	2027	SV75560DSJ	Stage-V, >= 2019 , 75-560 kW, diesel, SCR: ja	4,993087558	54,78737148	3,287242289
{57BAEA9F-6D4E-4586-BFEA-63B903A6AC2C}	LineString	werkweg	eenheid/m	197	1	Aanbrengen werkwegen en Lier Opstel Plaats	1.7	Aanbrengen houtsnippers	2027	SV75560DSJ	Stage-V, >= 2019 , 75-560 kW, diesel, SCR: ja	6,566666667	73,42525235	4,405515141
{57BAEA9F-6D4E-4586-BFEA-63B903A6AC2C}	LineString	werkweg	eenheid/m	197	1	Aanbrengen werkwegen en Lier Opstel Plaats	1.8	Aanbrengen houtsnippers	2027	SV75560DSJ	Stage-V, >= 2019 , 75-560 kW, diesel, SCR: ja	6,566666667	87,82660885	5,269596531
{57BAEA9F-6D4E-4586-BFEA-63B903A6AC2C}	LineString	werkweg	eenheid/m	197	1	Aanbrengen werkwegen en Lier Opstel Plaats	1.9	Leverantie rijplaten (afmeting 6x1,80 en 25 stuk op auto)	2027	ZUT	Zware utiliteitsvoertuigen (meer dan 6L cilinderinhoud) op diesel	2,723502304	80,79599238	0
{57BAEA9F-6D4E-4586-BFEA-63B903A6AC2C}	LineString	werkweg	eenheid/m	197	1	Aanbrengen werkwegen en Lier Opstel Plaats	1.10	Uitrijden rijplaten	2027	SV75560DSJ	Stage-V, >= 2019 , 75-560 kW, diesel, SCR: ja	6,566666667	87,82660885	5,269596531
{57BAEA9F-6D4E-4586-BFEA-63B903A6AC2C}	LineString	werkweg	eenheid/m	197	1	Aanbrengen werkwegen en Lier Opstel Plaats	1.11	Assistentie werkzaamheden	2027	SV75560DSJ	Stage-V, >= 2019 , 75-560 kW, diesel, SCR: ja	7,262672811	81,20765236	4,872459142

{57BAEA9F-6D4E-4586-BFEA-63B903A6AC2C}	LineString	werkweg	eenheid/m	197	1	Aanbrengen werkwegen en Lier Opstel Plaats	1.12	Vervoersbewegingen personeel	2027	B4T	alle werktuigen op benzine, 4takt	1,361751152	14,37316159	0
{57BAEA9F-6D4E-4586-BFEA-63B903A6AC2C}	LineString	werkweg	eenheid/m	197	1	Aanbrengen werkwegen en Lier Opstel Plaats	1.13	Stroomvoorziening op locatie	2027	B4T	alle werktuigen op benzine, 4takt	1,601419355	3,19888197	0
{57BAEA9F-6D4E-4586-BFEA-63B903A6AC2C}	LineString	werkweg	eenheid/m	197	11	Opruimen werkweg, gemiddelde lengte	11.1	Opnemen rijplaten	2028	SV75560DSJ	Stage-V, >= 2019 , 75-560 kW, diesel, SCR: ja	6,566666667	87,82660885	5,269596531
{57BAEA9F-6D4E-4586-BFEA-63B903A6AC2C}	LineString	werkweg	eenheid/m	197	11	Opruimen werkweg, gemiddelde lengte	11.2	Transport rijplaten	2028	ZUT	Zware utiliteitsvoertuigen (meer dan 6L cilinderinhoud) op diesel	1,361751152	40,39799619	0
{57BAEA9F-6D4E-4586-BFEA-63B903A6AC2C}	LineString	werkweg	eenheid/m	197	11	Opruimen werkweg, gemiddelde lengte	11.3	Opnemen houtsnippers	2028	SV75560DSJ	Stage-V, >= 2019 , 75-560 kW, diesel, SCR: ja	6,566666667	73,42525235	4,405515141
{57BAEA9F-6D4E-4586-BFEA-63B903A6AC2C}	LineString	werkweg	eenheid/m	197	11	Opruimen werkweg, gemiddelde lengte	11.4	Opnemen houtsnippers	2028	SV75560DSJ	Stage-V, >= 2019 , 75-560 kW, diesel, SCR: ja	6,566666667	87,82660885	5,269596531
{57BAEA9F-6D4E-4586-BFEA-63B903A6AC2C}	LineString	werkweg	eenheid/m	197	11	Opruimen werkweg, gemiddelde lengte	11.5	Afvoer houtsnippers	2028	SV75560DSJ	Stage-V, >= 2019 , 75-560 kW, diesel, SCR: ja	7,489631336	82,18105723	4,930863434
{57BAEA9F-6D4E-4586-BFEA-63B903A6AC2C}	LineString	werkweg	eenheid/m	197	11	Opruimen werkweg, gemiddelde lengte	11.6	Leverantie grond (t.g.v. zetting)	2028	ZUT	Zware utiliteitsvoertuigen (meer dan 6L cilinderinhoud) op diesel	1,97	58,44243449	0
{57BAEA9F-6D4E-4586-BFEA-63B903A6AC2C}	LineString	werkweg	eenheid/m	197	11	Opruimen werkweg, gemiddelde lengte	11.7	Terugbrengen leeflaag in oude staat + verwerken zetting	2028	SV75560DSJ	Stage-V, >= 2019 , 75-560 kW, diesel, SCR: ja	3,283333333	36,71262617	2,20275757
{57BAEA9F-6D4E-4586-BFEA-63B903A6AC2C}	LineString	werkweg	eenheid/m	197	11	Opruimen werkweg, gemiddelde lengte	11.8	Inzaaien terrein	2028	SV75560DSJ	Stage-V, >= 2019 , 75-560 kW, diesel, SCR: ja	3,283333333	36,02684731	2,161610839
{57BAEA9F-6D4E-4586-BFEA-63B903A6AC2C}	LineString	werkweg	eenheid/m	197	11	Opruimen werkweg, gemiddelde lengte	11.9	Vervoersbewegingen personeel	2028	B4T	alle werktuigen op benzine, 4takt	1,361751152	14,37316159	0
{57BAEA9F-6D4E-4586-BFEA-63B903A6AC2C}	LineString	werkweg	eenheid/m	197	11	Opruimen werkweg, gemiddelde lengte	11.10	Aan- en afvoer materieelstukken	2028	ZUT	Zware utiliteitsvoertuigen (meer dan 6L cilinderinhoud) op diesel	0,907834101	29,01777656	0
{57BAEA9F-6D4E-4586-BFEA-63B903A6AC2C}	LineString	werkweg	eenheid/m	197	11	Opruimen werkweg, gemiddelde lengte	11.11	Stroomvoorziening op locatie	2028	B4T	alle werktuigen op benzine, 4takt	1,601419355	3,19888197	0
{996271E1-8685-42FB-BB4D-768EA531E1F6}	LineString	werkweg	eenheid/m	331	1	Aanbrengen werkwegen en Lier Opstel Plaats	1.1	Aan- en afvoer materieelstukken	2027	ZUT	Zware utiliteitsvoertuigen (meer dan 6L cilinderinhoud) op diesel	1,525345622	48,75575655	0
{996271E1-8685-42FB-BB4D-768EA531E1F6}	LineString	werkweg	eenheid/m	331	1	Aanbrengen werkwegen en Lier Opstel Plaats	1.2	Aan- en afvoer materiaal	2027	ZUT	Zware utiliteitsvoertuigen (meer dan 6L cilinderinhoud) op diesel	1,525345622	45,25122416	0
{996271E1-8685-42FB-BB4D-768EA531E1F6}	LineString	werkweg	eenheid/m	331	1	Aanbrengen werkwegen en Lier Opstel Plaats	1.3	Maaien terrein	2027	SV75560DSJ	Stage-V, >= 2019 , 75-560 kW, diesel, SCR: ja	3,31	36,31945115	2,179167069
{996271E1-8685-42FB-BB4D-768EA531E1F6}	LineString	werkweg	eenheid/m	331	1	Aanbrengen werkwegen en Lier Opstel Plaats	1.4	Aanbrengen gronddoek	2027	SV75560DSJ	Stage-V, >= 2019 , 75-560 kW, diesel, SCR: ja	3,31	37,01079979	2,220647987
{996271E1-8685-42FB-BB4D-768EA531E1F6}	LineString	werkweg	eenheid/m	331	1	Aanbrengen werkwegen en Lier Opstel Plaats	1.5	Aanbrengen gronddoek	2027	SV75560DSJ	Stage-V, >= 2019 , 75-560 kW, diesel, SCR: ja	3,31	44,2699607	2,656197642
{996271E1-8685-42FB-BB4D-768EA531E1F6}	LineString	werkweg	eenheid/m	331	1	Aanbrengen werkwegen en Lier Opstel Plaats	1.6	Leveren houtsnippers	2027	SV75560DSJ	Stage-V, >= 2019 , 75-560 kW, diesel, SCR: ja	8,389400922	92,05390843	5,523234506
{996271E1-8685-42FB-BB4D-768EA531E1F6}	LineString	werkweg	eenheid/m	331	1	Aanbrengen werkwegen en Lier Opstel Plaats	1.7	Aanbrengen houtsnippers	2027	SV75560DSJ	Stage-V, >= 2019 , 75-560 kW, diesel, SCR: ja	11,03333333	123,3693326	7,402159957
{996271E1-8685-42FB-BB4D-768EA531E1F6}	LineString	werkweg	eenheid/m	331	1	Aanbrengen werkwegen en Lier Opstel Plaats	1.8	Aanbrengen houtsnippers	2027	SV75560DSJ	Stage-V, >= 2019 , 75-560 kW, diesel, SCR: ja	11,03333333	147,5665357	8,853992141
{996271E1-8685-42FB-BB4D-768EA531E1F6}	LineString	werkweg	eenheid/m	331	1	Aanbrengen werkwegen en Lier Opstel Plaats	1.9	Leverantie rijplaten (afmeting 6x1,80 en 25 stuk op auto)	2027	ZUT	Zware utiliteitsvoertuigen (meer dan 6L cilinderinhoud) op diesel	4,576036866	135,7536725	0
{996271E1-8685-42FB-BB4D-768EA531E1F6}	LineString	werkweg	eenheid/m	331	1	Aanbrengen werkwegen en Lier Opstel Plaats	1.10	Uitrijden rijplaten	2027	SV75560DSJ	Stage-V, >= 2019 , 75-560 kW, diesel, SCR: ja	11,03333333	147,5665357	8,853992141
{996271E1-8685-42FB-BB4D-768EA531E1F6}	LineString	werkweg	eenheid/m	331	1	Aanbrengen werkwegen en Lier Opstel Plaats	1.11	Assistentie werkzaamheden	2027	SV75560DSJ	Stage-V, >= 2019 , 75-560 kW, diesel, SCR: ja	12,20276498	136,4453448	8,18672069
{996271E1-8685-42FB-BB4D-768EA531E1F6}	LineString	werkweg	eenheid/m	331	1	Aanbrengen werkwegen en Lier Opstel Plaats	1.12	Vervoersbewegingen personeel	2027	B4T	alle werktuigen op benzine, 4takt	2,288018433	24,14982988	0
{996271E1-8685-42FB-BB4D-768EA531E1F6}	LineString	werkweg	eenheid/m	331	1	Aanbrengen werkwegen en Lier Opstel Plaats	1.13	Stroomvoorziening op locatie	2027	B4T	alle werktuigen op benzine, 4takt	2,690709677	5,374771229	0
{996271E1-8685-42FB-BB4D-768EA531E1F6}	LineString	werkweg	eenheid/m	331	11	Opruimen werkweg, gemiddelde lengte	11.1	Opnemen rijplaten	2028	SV75560DSJ	Stage-V, >= 2019 , 75-560 kW, diesel, SCR: ja	11,03333333	147,5665357	8,853992141
{996271E1-8685-42FB-BB4D-768EA531E1F6}	LineString	werkweg	eenheid/m	331	11	Opruimen werkweg, gemiddelde lengte	11.2	Transport rijplaten	2028	ZUT	Zware utiliteitsvoertuigen (meer dan 6L cilinderinhoud) op diesel	2,288018433	67,87683624	0
{996271E1-8685-42FB-BB4D-768EA531E1F6}	LineString	werkweg	eenheid/m	331	11	Opruimen werkweg, gemiddelde lengte	11.3	Opnemen houtsnippers	2028	SV75560DSJ	Stage-V, >= 2019 , 75-560 kW, diesel, SCR: ja	11,03333333	123,3693326	7,402159957
{996271E1-8685-42FB-BB4D-768EA531E1F6}	LineString	werkweg	eenheid/m	331	11	Opruimen werkweg, gemiddelde lengte	11.4	Opnemen houtsnippers	2028	SV75560DSJ	Stage-V, >= 2019 , 75-560 kW, diesel, SCR: ja	11,03333333	147,5665357	8,853992141
{996271E1-8685-42FB-BB4D-768EA531E1F6}	LineString	werkweg	eenheid/m	331	11	Opruimen werkweg, gemiddelde lengte	11.5	Afvoer houtsnippers	2028	SV75560DSJ	Stage-V, >= 2019 , 75-560 kW, diesel, SCR: ja	12,58410138	138,0808626	8,284851759
{996271E1-8685-42FB-BB4D-768EA531E1F6}	LineString	werkweg	eenheid/m	331	11	Opruimen werkweg, gemiddelde lengte	11.6	Leverantie grond (t.g.v. zetting)	2028	ZUT	Zware utiliteitsvoertuigen (meer dan 6L cilinderinhoud) op diesel	3,31	98,19515642	0
{996271E1-8685-42FB-BB4D-768EA531E1F6}	LineString	werkweg	eenheid/m	331	11	Opruimen werkweg, gemiddelde lengte	11.7	Terugbrengen leeflaag in oude staat + verwerken zetting	2028	SV75560DSJ	Stage-V, >= 2019 , 75-560 kW, diesel, SCR: ja	5,516666667	61,68466631	3,701079979
{996271E1-8685-42FB-BB4D-768EA531E1F6}	LineString	werkweg	eenheid/m	331	11	Opruimen werkweg, gemiddelde lengte	11.8	Inzaaien terrein	2028	SV75560DSJ	Stage-V, >= 2019 , 75-560 kW, diesel, SCR: ja	5,516666667	60,53241858	3,631945115
{996271E1-8685-42FB-BB4D-768EA531E1F6}	LineString	werkweg	eenheid/m	331	11	Opruimen werkweg, gemiddelde lengte	11.9	Vervoersbewegingen personeel	2028	B4T	alle werktuigen op benzine, 4takt	2,288018433	24,14982988	0
{996271E1-8685-42FB-BB4D-768EA531E1F6}	LineString	werkweg	eenheid/m	331	11	Opruimen werkweg, gemiddelde lengte	11.10	Aan- en afvoer materieelstukken	2028	ZUT	Zware utiliteitsvoertuigen (meer dan 6L cilinderinhoud) op diesel	1,525345622	48,75575655	0
{996271E1-8685-42FB-BB4D-768EA531E1F6}	LineString	werkweg	eenheid/m	331	11	Opruimen werkweg, gemiddelde lengte	11.11	Stroomvoorziening op locatie	2028	B4T	alle werktuigen op benzine, 4takt	2,690709677	5,374771229	0
{67B15A57-8BA3-4FD3-BF94-5B91E70432FD}	LineString	werkweg	eenheid/m	387	1	Aanbrengen werkwegen en Lier Opstel Plaats	1.1	Aan- en afvoer materieelstukken	2027	ZUT	Zware utiliteitsvoertuigen (meer dan 6L cilinderinhoud) op diesel	1,783410138	57,00446461	0
{67B15A57-8BA3-4FD3-BF94-5B91E70432FD}	LineString	werkweg	eenheid/m	387	1	Aanbrengen werkwegen en Lier Opstel Plaats	1.2	Aan- en afvoer materiaal	2027	ZUT	Zware utiliteitsvoertuigen (meer dan 6L cilinderinhoud) op diesel	1,783410138	52,90702039	0
{67B15A57-8BA3-4FD3-BF94-5B91E70432FD}	LineString	werkweg	eenheid/m	387	1	Aanbrengen werkwegen en Lier Opstel Plaats	1.3	Maaien terrein	2027	SV75560DSJ	Stage-V, >= 2019 , 75-560 kW, diesel, SCR: ja	3,87	42,4641317	2,547847902
{67B15A57-8BA3-4FD3-BF94-5B91E70432FD}	LineString	werkweg	eenheid/m	387	1	Aanbrengen werkwegen en Lier Opstel Plaats	1.4	Aanbrengen gronddoek	2027	SV75560DSJ	Stage-V, >= 2019 , 75-560 kW, diesel, SCR: ja	3,87	43,27244567	2,59634674
{67B15A57-8BA3-4FD3-BF94-5B91E70432FD}	LineString	werkweg	eenheid/m	387	1	Aanbrengen werkwegen en Lier Opstel Plaats	1.5	Aanbrengen gronddoek	2027	SV75560DSJ	Stage-V, >= 2019 , 75-560 kW, diesel, SCR: ja	3,87	51,75974257	3,105584554
{67B15A57-8BA3-4FD3-BF94-5B91E70432FD}	LineString	werkweg	eenheid/m	387	1	Aanbrengen werkwegen en Lier Opstel Plaats	1.6	Leveren houtsnippers	2027	SV75560DSJ	Stage-V, >= 2019 , 75-560 kW, diesel, SCR: ja	9,80875576	107,6279836	6,457679015
{67B15A57-8BA3-4FD3-BF94-5B91E70432FD}	LineString	werkweg	eenheid/m	387	1	Aanbrengen werkwegen en Lier Opstel Plaats	1.7	Aanbrengen houtsnippers	2027	SV75560DSJ	Stage-V, >= 2019 , 75-560 kW, diesel, SCR: ja	12,9	144,2414856	8,654489134
{67B15A57-8BA3-4FD3-BF94-5B91E70432FD}	LineString	werkweg	eenheid/m	387	1	Aanbrengen werkwegen en Lier Opstel Plaats	1.8	Aanbrengen houtsnippers	2027	SV75560DSJ	Stage-V, >= 2019 , 75-560 kW, diesel, SCR: ja	12,9	172,5324752	10,35194851
{67B15A57-8BA3-4FD3-BF94-5B91E70432FD}	LineString	werkweg	eenheid/m	387	1	Aanbrengen werkwegen en Lier Opstel Plaats	1.9	Leverantie rijplaten (afmeting 6x1,80 en 25 stuk op auto)	2027	ZUT	Zware utiliteitsvoertuigen (meer dan 6L cilinderinhoud) op diesel	5,350230415	158,7210612	0
{67B15A57-8BA3-4FD3-BF94-5B91E70432FD}	LineString	werkweg	eenheid/m	387	1	Aanbrengen werkwegen en Lier Opstel Plaats	1.10	Uitrijden rijplaten	2027	SV75560DSJ	Stage-V, >= 2019 , 75-560 kW, diesel, SCR: ja	12,9	172,5324752	10,35194851
{67B15A57-8BA3-4FD3-BF94-5B91E70432FD}	LineString	werkweg	eenheid/m	387	1	Aanbrengen werkwegen en Lier Opstel Plaats	1.11	Assistentie werkzaamheden	2027	SV75560DSJ	Stage-V, >= 2019 , 75-560 kW, diesel, SCR: ja	14,26728111	159,5297536	9,571785218
{67B15A57-8BA3-4FD3-BF94-5B91E70432FD}	LineString	werkweg	eenheid/m	387	1	Aanbrengen werkwegen en Lier Opstel Plaats	1.12	Vervoersbewegingen personeel	2027	B4T	alle werktuigen op benzine, 4takt	2,675115207	28,23560171	0
{67B15A57-8BA3-4FD3-BF94-5B91E70432FD}	LineString	werkweg	eenheid/m	387	1	Aanbrengen werkwegen en Lier Opstel Plaats	1.13	Stroomvoorziening op locatie	2027	B4T	alle werktuigen op benzine, 4takt	3,145935484	6,284098083	0
{67B15A57-8BA3-4FD3-BF94-5B91E70432FD}	LineString	werkweg	eenheid/m	387	11	Opruimen werkweg, gemiddelde lengte	11.1	Opnemen rijplaten	2028	SV75560DSJ	Stage-V, >= 2019 , 75-560 kW, diesel, SCR: ja	12,9	172,5324752	10,35194851
{67B15A57-8BA3-4FD3-BF94-5B91E70432FD}	LineString	werkweg	eenheid/m	387	11	Opruimen werkweg, gemiddelde lengte	11.2	Transport rijplaten	2028	ZUT	Zware utiliteitsvoertuigen (meer dan 6L cilinderinhoud) op diesel	2,675115207	79,36053058	0
{67B15A57-8BA3-4FD3-BF94-5B91E70432FD}	LineString	werkweg	eenheid/m	387	11	Opruimen werkweg, gemiddelde lengte	11.3	Opnemen houtsnippers	2028	SV75560DSJ	Stage-V, >= 2019 , 75-560 kW, diesel, SCR: ja	12,9	144,2414856	8,654489134
{67B15A57-8BA3-4FD3-BF94-5B91E70432FD}	LineString	werkweg	eenheid/m	387	11	Opruimen werkweg, gemiddelde lengte	11.4	Opnemen houtsnippers	2028	SV75560DSJ	Stage-V, >= 2019 , 75-560 kW, diesel, SCR: ja	12,9	172,5324752	10,35194851
{67B15A57-8BA3-4FD3-BF94-5B91E70432FD}	LineString	werkweg	eenheid/m	387	11	Opruimen werkweg, gemiddelde lengte	11.5	Afvoer houtsnippers	2028	SV75560DSJ	Stage-V, >= 2019 , 75-560 kW, diesel, SCR: ja	14,71313364	161,4419754	9,686518522
{67B15A57-8BA3-4FD3-BF94-5B91E70432FD}	LineString	werkweg	eenheid/m	387	11	Opruimen werkweg, gemiddelde lengte	11.6	Leverantie grond (t.g.v. zetting)	2028	ZUT	Zware utiliteitsvoertuigen (meer dan 6L cilinderinhoud) op diesel	3,87	114,8082342	0
{67B15A57-8BA3-4FD3-BF94-5B91E70432FD}	LineString	werkweg	eenheid/m	387	11	Opruimen werkweg, gemiddelde lengte	11.7	Terugbrengen leeflaag in oude staat + verwerken zetting	2028	SV75560DSJ	Stage-V, >= 2019 , 75-560 kW, diesel, SCR: ja	6,45	72,12074279	4,327244567
{67B15A57-8BA3-4FD3-BF94-5B91E70432FD}	LineString	werkweg	eenheid/m	387	11	Opruimen werkweg, gemiddelde lengte	11.8	Inzaaien terrein	2028	SV75560DSJ	Stage-V, >= 2019 , 75-560 kW, diesel, SCR: ja	6,45	70,77355284	4,24641317
{67B15A57-8BA3-4FD3-BF94-5B91E70432FD}	LineString	werkweg	eenheid/m	387	11	Opruimen werkweg, gemiddelde lengte	11.9	Vervoersbewegingen personeel	2028	B4T	alle werktuigen op benzine, 4takt	2,675115207	28,23560171	0
{67B15A57-8BA3-4FD3-BF94-5B91E70432FD}	LineString	werkweg	eenheid/m	387	11	Opruimen werkweg, gemiddelde lengte	11.10	Aan- en afvoer materieelstukken	2028	ZUT	Zware utiliteitsvoertuigen (meer dan 6L cilinderinhoud) op diesel	1,783410138	57,00446461	0
{67B15A57-8BA3-4FD3-BF94-5B91E70432FD}	LineString	werkweg	eenheid/m	387	11	Opruimen werkweg, gemiddelde lengte	11.11	Stroomvoorziening op locatie	2028	B4T	alle werktuigen op benzine, 4takt	3,145935484	6,284098083	0
{899EAB32-7910-4011-B958-82BC7F3F7633}	LineString	werkweg	eenheid/m	174	1	Aanbrengen werkwegen en Lier Opstel Plaats	1.1	Aan- en afvoer materieelstukken	2027	ZUT	Zware utiliteitsvoertuigen (meer dan 6L cilinderinhoud) op diesel	0,801843318	25,62991432	0
{899EAB32-7910-4011-B958-82BC7F3F7633}	LineString	werkweg	eenheid/m	174	1	Aanbrengen werkwegen en Lier Opstel Plaats	1.2	Aan- en afvoer materiaal	2027	ZUT	Zware utiliteitsvoertuigen (meer dan 6L cilinderinhoud) op diesel	0,801843318	23,78765258	0
{899EAB32-7910-4011-B958-82BC7F3F7633}	LineString	werkweg	eenheid/m	174	1	Aanbrengen werkwegen en Lier Opstel Plaats	1.3	Maaien terrein	2027	SV75560DSJ	Stage-V, >= 2019 , 75-560 kW, diesel, SCR: ja	1,74	19,0924003	1,145544018
{899EAB32-7910-4011-B958-82BC7F3F7633}	LineString	werkweg	eenheid/m	174	1	Aanbrengen werkwegen en Lier Opstel Plaats	1.4	Aanbrengen gronddoek	2027	SV75560DSJ	Stage-V, >= 2019 , 75-560 kW, diesel, SCR: ja	1,74	19,45582829	1,167349697
{899EAB32-7910-4011-B958-82BC7F3F7633}	LineString	werkweg	eenheid/m	174	1	Aanbrengen werkwegen en Lier Opstel Plaats	1.5	Aanbrengen gronddoek	2027	SV75560DSJ	Stage-V, >= 2019 , 75-560 kW, diesel, SCR: ja	1,74	23,27182224	1,396309335
{899EAB32-7910-4011-B958-82BC7F3F7633}	LineString	werkweg	eenheid/m	174	1	Aanbrengen werkwegen en Lier Opstel Plaats	1.6	Leveren houtsnippers	2027	SV75560DSJ	Stage-V, >= 2019 , 75-560 kW, diesel, SCR: ja	4,410138249	48,39087634	2,90345258
{899EAB32-7910-4011-B958-82BC7F3F7633}	LineString	werkweg	eenheid/m	174	1	Aanbrengen werkwegen en Lier Opstel Plaats	1.7	Aanbrengen houtsnippers	2027	SV75560DSJ	Stage-V, >= 2019 , 75-560 kW, diesel, SCR: ja	5,8	64,85276096	3,891165657
{899EAB32-7910-4011-B958-82BC7F3F7633}	LineString	werkweg	eenheid/m	174	1	Aanbrengen werkwegen en Lier Opstel Plaats	1.8	Aanbrengen houtsnippers	2027	SV75560DSJ	Stage-V, >= 2019 , 75-560 kW, diesel, SCR: ja	5,8	77,57274081	4,654364448
{899EAB32-7910-4011-B958-82BC7F3F7633}	LineString	werkweg	eenheid/m	174	1	Aanbrengen werkwegen en Lier Opstel Plaats	1.9	Leverantie rijplaten (afmeting 6x1,80 en 25 stuk op auto)	2027	ZUT	Zware utiliteitsvoertuigen (meer dan 6L cilinderinhoud) op diesel	2,405529954	71,36295774	0
{899EAB32-7910-4011-B958-82BC7F3F7633}	LineString	werkweg	eenheid/m	174	1	Aanbrengen werkwegen en Lier Opstel Plaats	1.10	Uitrijden rijplaten	2027	SV75560DSJ	Stage-V, >= 2019 , 75-560 kW, diesel, SCR: ja	5,8	77,57274081	4,654364448
{899EAB32-7910-4011-B958-82BC7F3F7633}	LineString	werkweg	eenheid/m	174	1	Aanbrengen werkwegen en Lier Opstel Plaats	1.11	Assistentie werkzaamheden	2027	SV75560DSJ	Stage-V, >= 2019 , 75-560 kW, diesel, SCR: ja	6,414746544	71,7265559	4,303593354
{899EAB32-7910-4011-B958-82BC7F3F7633}	LineString	werkweg	eenheid/m	174	1	Aanbrengen werkwegen en Lier Opstel Plaats	1.12	Vervoersbewegingen personeel	2027	B4T	alle werktuigen op benzine, 4takt	1,202764977	12,69507674	0
{899EAB32-7910-4011-B958-82BC7F3F7633}	LineString	werkweg	eenheid/m	174	1	Aanbrengen werkwegen en Lier Opstel Plaats	1.13	Stroomvoorziening op locatie	2027	B4T	alle werktuigen op benzine, 4takt	1,414451613	2,82540844	0
{899EAB32-7910-4011-B958-82BC7F3F7633}	LineString	werkweg	eenheid/m	174	11	Opruimen werkweg, gemiddelde lengte	11.1	Opnemen rijplaten	2028	SV75560DSJ	Stage-V, >= 2019 , 75-560 kW, diesel, SCR: ja	5,8	77,57274081	4,654364448
{899EAB32-7910-4011-B958-82BC7F3F7633}	LineString	werkweg	eenheid/m	174	11	Opruimen werkweg, gemiddelde lengte	11.2	Transport rijplaten	2028	ZUT	Zware utiliteitsvoertuigen (meer dan 6L cilinderinhoud) op diesel	1,202764977	35,68147887	0
{899EAB32-7910-4011-B958-82BC7F3F7633}	LineString	werkweg	eenheid/m	174	11	Opruimen werkweg, gemiddelde lengte	11.3	Opnemen houtsnippers	2028	SV75560DSJ	Stage-V, >= 2019 , 75-560 kW, diesel, SCR: ja	5,8	64,85276096	3,891165657
{899EAB32-7910-4011-B958-82BC7F3F7633}	LineString	werkweg	eenheid/m	174	11	Opruimen werkweg, gemiddelde lengte	11.4	Opnemen houtsnippers	2028	SV75560DSJ	Stage-V, >= 2019 , 75-560 kW, diesel, SCR: ja	5,8	77,57274081	4,654364448
{899EAB32-7910-4011-B958-82BC7F3F7633}	LineString	werkweg	eenheid/m	174	11	Opruimen werkweg, gemiddelde lengte	11.5	Afvoer houtsnippers	2028	SV75560DSJ	Stage-V, >= 2019 , 75-560 kW, diesel, SCR: ja	6,615207373	72,5863145	4,35517887
{899EAB32-7910-4011-B958-82BC7F3F7633}	LineString	werkweg	eenheid/m	174	11	Opruimen werkweg, gemiddelde lengte	11.6	Leverantie grond (t.g.v. zetting)	2028	ZUT	Zware utiliteitsvoertuigen (meer dan 6L cilinderinhoud) op diesel	1,74	51,6192061	0
{899EAB32-7910-4011-B958-82BC7F3F7633}	LineString	werkweg	eenheid/m	174	11	Opruimen werkweg, gemiddelde lengte	11.7	Terugbrengen leeflaag in oude staat + verwerken zetting	2028	SV75560DSJ	Stage-V, >= 2019 , 75-560 kW, diesel, SCR: ja	2,9	32,42638048	1,945582829
{899EAB32-7910-4011-B958-82BC7F3F7633}	LineString	werkweg	eenheid/m	174	11	Opruimen werkweg, gemiddelde lengte	11.8	Inzaaien terrein	2028	SV75560DSJ	Stage-V, >= 2019 , 75-560 kW, diesel, SCR: ja	2,9	31,82066717	1,90924003
{899EAB32-7910-4011-B958-82BC7F3F7633}	LineString	werkweg	eenheid/m	174	11	Opruimen werkweg, gemiddelde lengte	11.9	Vervoersbewegingen personeel	2028	B4T	alle werktuigen op benzine, 4takt	1,202764977	12,69507674	0
{899EAB32-7910-4011-B958-82BC7F3F7633}	LineString	werkweg	eenheid/m	174	11	Opruimen werkweg, gemiddelde lengte	11.10	Aan- en afvoer materieelstukken	2028	ZUT	Zware utiliteitsvoertuigen (meer dan 6L cilinderinhoud) op diesel	0,801843318	25,62991432	0
{899EAB32-7910-4011-B958-82BC7F3F7633}	LineString	werkweg	eenheid/m	174	11	Opruimen werkweg, gemiddelde lengte	11.11	Stroomvoorziening op locatie	2028	B4T	alle werktuigen op benzine, 4takt	1,414451613	2,82540844	0
{F881F3EF-AAD3-486B-8785-9DB9312935B8}	LineString	werkweg	eenheid/m	353	1	Aanbrengen werkwegen en Lier Opstel Plaats	1.1	Aan- en afvoer materieelstukken	2027	ZUT	Zware utiliteitsvoertuigen (meer dan 6L cilinderinhoud) op diesel	1,626728111	51,99632043	0
{F881F3EF-AAD3-486B-8785-9DB9312935B8}	LineString	werkweg	eenheid/m	353	1	Aanbrengen werkwegen en Lier Opstel Plaats	1.2	Aan- en afvoer materiaal	2027	ZUT	Zware utiliteitsvoertuigen (meer dan 6L cilinderinhoud) op diesel	1,626728111	48,25885839	0
{F881F3EF-AAD3-486B-8785-9DB9312935B8}	LineString	werkweg	eenheid/m	353	1	Aanbrengen werkwegen en Lier Opstel Plaats	1.3	Maaien terrein	2027	SV75560DSJ	Stage-V, >= 2019 , 75-560 kW, diesel, SCR: ja	3,53	38,73343279	2,324005968
{F881F3EF-AAD3-486B-8785-9DB9312935B8}	LineString	werkweg	eenheid/m	353	1	Aanbrengen werkwegen en Lier Opstel Plaats	1.4	Aanbrengen gronddoek	2027	SV75560DSJ	Stage-V, >= 2019 , 75-560 kW, diesel, SCR: ja	3,53	39,4707321	2,368243926
{F881F3EF-AAD3-486B-8785-9DB9312935B8}	LineString	werkweg	eenheid/m	353	1	Aanbrengen werkwegen en Lier Opstel Plaats	1.5	Aanbrengen gronddoek	2027	SV75560DSJ	Stage-V, >= 2019 , 75-560 kW, diesel, SCR: ja	3,53	47,21237501	2,832742501
{F881F3EF-AAD3-486B-8785-9DB9312935B8}	LineString	werkweg	eenheid/m	353	1	Aanbrengen werkwegen en Lier Opstel Plaats	1.6	Leveren houtsnippers	2027	SV75560DSJ	Stage-V, >= 2019 , 75-560 kW, diesel, SCR: ja	8,947004608	98,1722951	5,890337706
{F881F3EF-AAD3-486B-8785-9DB9312935B8}	LineString	werkweg	eenheid/m	353	1	Aanbrengen werkwegen en Lier Opstel Plaats	1.7	Aanbrengen houtsnippers	2027	SV75560DSJ	Stage-V, >= 2019 , 75-560 kW, diesel, SCR: ja	11,76666667	131,569107	7,89414642
{F881F3EF-AAD3-486B-8785-9DB9312935B8}	LineString	werkweg	eenheid/m	353	1	Aanbrengen werkwegen en Lier Opstel Plaats	1.8	Aanbrengen houtsnippers	2027	SV75560DSJ	Stage-V, >= 2019 , 75-560 kW, diesel, SCR: ja	11,76666667	157,3745834	9,442475002
{F881F3EF-AAD3-486B-8785-9DB9312935B8}	LineString	werkweg	eenheid/m	353	1	Aanbrengen werkwegen en Lier Opstel Plaats	1.9	Leverantie rijplaten (afmeting 6x1,80 en 25 stuk op auto)	2027	ZUT	Zware utiliteitsvoertuigen (meer dan 6L cilinderinhoud) op diesel	4,880184332	144,7765752	0
{F881F3EF-AAD3-486B-8785-9DB9312935B8}	LineString	werkweg	eenheid/m	353	1	Aanbrengen werkwegen en Lier Opstel Plaats	1.10	Uitrijden rijplaten	2027	SV75560DSJ	Stage-V, >= 2019 , 75-560 kW, diesel, SCR: ja	11,76666667	157,3745834	9,442475002
{F881F3EF-AAD3-486B-8785-9DB9312935B8}	LineString	werkweg	eenheid/m	353	1	Aanbrengen werkwegen en Lier Opstel Plaats	1.11	Assistentie werkzaamheden	2027	SV75560DSJ	Stage-V, >= 2019 , 75-560 kW, diesel, SCR: ja	13,01382488	145,5142197	8,730853183
{F881F3EF-AAD3-486B-8785-9DB9312935B8}	LineString	werkweg	eenheid/m	353	1	Aanbrengen werkwegen en Lier Opstel Plaats	1.12	Vervoersbewegingen personeel	2027	B4T	alle werktuigen op benzine, 4takt	2,440092166	25,75495453	0
{F881F3EF-AAD3-486B-8785-9DB9312935B8}	LineString	werkweg	eenheid/m	353	1	Aanbrengen werkwegen en Lier Opstel Plaats	1.13	Stroomvoorziening op locatie	2027	B4T	alle werktuigen op benzine, 4takt	2,869548387	5,732006779	0
{F881F3EF-AAD3-486B-8785-9DB9312935B8}	LineString	werkweg	eenheid/m	353	11	Opruimen werkweg, gemiddelde lengte	11.1	Opnemen rijplaten	2028	SV75560DSJ	Stage-V, >= 2019 , 75-560 kW, diesel, SCR: ja	11,76666667	157,3745834	9,442475002
{F881F3EF-AAD3-486B-8785-9DB9312935B8}	LineString	werkweg	eenheid/m	353	11	Opruimen werkweg, gemiddelde lengte	11.2	Transport rijplaten	2028	ZUT	Zware utiliteitsvoertuigen (meer dan 6L cilinderinhoud) op diesel	2,440092166	72,38828759	0
{F881F3EF-AAD3-486B-8785-9DB9312935B8}	LineString	werkweg	eenheid/m	353	11	Opruimen werkweg, gemiddelde lengte	11.3	Opnemen houtsnippers	2028	SV75560DSJ	Stage-V, >= 2019 , 75-560 kW, diesel, SCR: ja	11,76666667	131,569107	7,89414642
{F881F3EF-AAD3-486B-8785-9DB9312935B8}	LineString	werkweg	eenheid/m	353	11	Opruimen werkweg, gemiddelde lengte	11.4	Opnemen houtsnippers	2028	SV75560DSJ	Stage-V, >= 2019 , 75-560 kW, diesel, SCR: ja	11,76666667	157,3745834	9,442475002
{F881F3EF-AAD3-486B-8785-9DB9312935B8}	LineString	werkweg	eenheid/m	353	11	Opruimen werkweg, gemiddelde lengte	11.5	Afvoer houtsnippers	2028	SV75560DSJ	Stage-V, >= 2019 , 75-560 kW, diesel, SCR: ja	13,42050691	147,2584426	8,835506559
{F881F3EF-AAD3-486B-8785-9DB9312935B8}	LineString	werkweg	eenheid/m	353	11	Opruimen werkweg, gemiddelde lengte	11.6	Leverantie grond (t.g.v. zetting)	2028	ZUT	Zware utiliteitsvoertuigen (meer dan 6L cilinderinhoud) op diesel	3,53	104,7217227	0
{F881F3EF-AAD3-486B-8785-9DB9312935B8}	LineString	werkweg	eenheid/m	353	11	Opruimen werkweg, gemiddelde lengte	11.7	Terugbrengen leeflaag in oude staat + verwerken zetting	2028	SV75560DSJ	Stage-V, >= 2019 , 75-560 kW, diesel, SCR: ja	5,883333333	65,7845535	3,94707321
{F881F3EF-AAD3-486B-8785-9DB9312935B8}	LineString	werkweg	eenheid/m	353	11	Opruimen werkweg, gemiddelde lengte	11.8	Inzaaien terrein	2028	SV75560DSJ	Stage-V, >= 2019 , 75-560 kW, diesel, SCR: ja	5,883333333	64,55572132	3,873343279
{F881F3EF-AAD3-486B-8785-9DB9312935B8}	LineString	werkweg	eenheid/m	353	11	Opruimen werkweg, gemiddelde lengte	11.9	Vervoersbewegingen personeel	2028	B4T	alle werktuigen op benzine, 4takt	2,440092166	25,75495453	0
{F881F3EF-AAD3-486B-8785-9DB9312935B8}	LineString	werkweg	eenheid/m	353	11	Opruimen werkweg, gemiddelde lengte	11.10	Aan- en afvoer materieelstukken	2028	ZUT	Zware utiliteitsvoertuigen (meer dan 6L cilinderinhoud) op diesel	1,626728111	51,99632043	0
{F881F3EF-AAD3-486B-8785-9DB9312935B8}	LineString	werkweg	eenheid/m	353	11	Opruimen werkweg, gemiddelde lengte	11.11	Stroomvoorziening op locatie	2028	B4T	alle werktuigen op benzine, 4takt	2,869548387	5,732006779	0
{3D2ED2FF-C96E-456F-B945-8E008B97C6E4}	LineString	werkweg	eenheid/m	93	1	Aanbrengen werkwegen en Lier Opstel Plaats	1.1	Aan- en afvoer materieelstukken	2027	ZUT	Zware utiliteitsvoertuigen (meer dan 6L cilinderinhoud) op diesel	0,428571429	13,69874731	0
{3D2ED2FF-C96E-456F-B945-8E008B97C6E4}	LineString	werkweg	eenheid/m	93	1	Aanbrengen werkwegen en Lier Opstel Plaats	1.2	Aan- en afvoer materiaal	2027	ZUT	Zware utiliteitsvoertuigen (meer dan 6L cilinderinhoud) op diesel	0,428571429	12,71409017	0
{3D2ED2FF-C96E-456F-B945-8E008B97C6E4}	LineString	werkweg	eenheid/m	93	1	Aanbrengen werkwegen en Lier Opstel Plaats	1.3	Maaien terrein	2027	SV75560DSJ	Stage-V, >= 2019 , 75-560 kW, diesel, SCR: ja	0,93	10,20455878	0,612273527
{3D2ED2FF-C96E-456F-B945-8E008B97C6E4}	LineString	werkweg	eenheid/m	93	1	Aanbrengen werkwegen en Lier Opstel Plaats	1.4	Aanbrengen gronddoek	2027	SV75560DSJ	Stage-V, >= 2019 , 75-560 kW, diesel, SCR: ja	0,93	10,39880477	0,623928286
{3D2ED2FF-C96E-456F-B945-8E008B97C6E4}	LineString	werkweg	eenheid/m	93	1	Aanbrengen werkwegen en Lier Opstel Plaats	1.5	Aanbrengen gronddoek	2027	SV75560DSJ	Stage-V, >= 2019 , 75-560 kW, diesel, SCR: ja	0,93	12,43838775	0,746303265
{3D2ED2FF-C96E-456F-B945-8E008B97C6E4}	LineString	werkweg	eenheid/m	93	1	Aanbrengen werkwegen en Lier Opstel Plaats	1.6	Leveren houtsnippers	2027	SV75560DSJ	Stage-V, >= 2019 , 75-560 kW, diesel, SCR: ja	2,357142857	25,86408908	1,551845345
{3D2ED2FF-C96E-456F-B945-8E008B97C6E4}	LineString	werkweg	eenheid/m	93	1	Aanbrengen werkwegen en Lier Opstel Plaats	1.7	Aanbrengen houtsnippers	2027	SV75560DSJ	Stage-V, >= 2019 , 75-560 kW, diesel, SCR: ja	3,1	34,66268258	2,079760955
{3D2ED2FF-C96E-456F-B945-8E008B97C6E4}	LineString	werkweg	eenheid/m	93	1	Aanbrengen werkwegen en Lier Opstel Plaats	1.8	Aanbrengen houtsnippers	2027	SV75560DSJ	Stage-V, >= 2019 , 75-560 kW, diesel, SCR: ja	3,1	41,4612925	2,48767755
{3D2ED2FF-C96E-456F-B945-8E008B97C6E4}	LineString	werkweg	eenheid/m	93	1	Aanbrengen werkwegen en Lier Opstel Plaats	1.9	Leverantie rijplaten (afmeting 6x1,80 en 25 stuk op auto)	2027	ZUT	Zware utiliteitsvoertuigen (meer dan 6L cilinderinhoud) op diesel	1,285714286	38,14227051	0
{3D2ED2FF-C96E-456F-B945-8E008B97C6E4}	LineString	werkweg	eenheid/m	93	1	Aanbrengen werkwegen en Lier Opstel Plaats	1.10	Uitrijden rijplaten	2027	SV75560DSJ	Stage-V, >= 2019 , 75-560 kW, diesel, SCR: ja	3,1	41,4612925	2,48767755
{3D2ED2FF-C96E-456F-B945-8E008B97C6E4}	LineString	werkweg	eenheid/m	93	1	Aanbrengen werkwegen en Lier Opstel Plaats	1.11	Assistentie werkzaamheden	2027	SV75560DSJ	Stage-V, >= 2019 , 75-560 kW, diesel, SCR: ja	3,428571429	38,33660746	2,300196448
{3D2ED2FF-C96E-456F-B945-8E008B97C6E4}	LineString	werkweg	eenheid/m	93	1	Aanbrengen werkwegen en Lier Opstel Plaats	1.12	Vervoersbewegingen personeel	2027	B4T	alle werktuigen op benzine, 4takt	0,642857143	6,785299635	0
{3D2ED2FF-C96E-456F-B945-8E008B97C6E4}	LineString	werkweg	eenheid/m	93	1	Aanbrengen werkwegen en Lier Opstel Plaats	1.13	Stroomvoorziening op locatie	2027	B4T	alle werktuigen op benzine, 4takt	0,756	1,510132097	0
{3D2ED2FF-C96E-456F-B945-8E008B97C6E4}	LineString	werkweg	eenheid/m	93	11	Opruimen werkweg, gemiddelde lengte	11.1	Opnemen rijplaten	2028	SV75560DSJ	Stage-V, >= 2019 , 75-560 kW, diesel, SCR: ja	3,1	41,4612925	2,48767755
{3D2ED2FF-C96E-456F-B945-8E008B97C6E4}	LineString	werkweg	eenheid/m	93	11	Opruimen werkweg, gemiddelde lengte	11.2	Transport rijplaten	2028	ZUT	Zware utiliteitsvoertuigen (meer dan 6L cilinderinhoud) op diesel	0,642857143	19,07113526	0
{3D2ED2FF-C96E-456F-B945-8E008B97C6E4}	LineString	werkweg	eenheid/m	93	11	Opruimen werkweg, gemiddelde lengte	11.3	Opnemen houtsnippers	2028	SV75560DSJ	Stage-V, >= 2019 , 75-560 kW, diesel, SCR: ja	3,1	34,66268258	2,079760955
{3D2ED2FF-C96E-456F-B945-8E008B97C6E4}	LineString	werkweg	eenheid/m	93	11	Opruimen werkweg, gemiddelde lengte	11.4	Opnemen houtsnippers	2028	SV75560DSJ	Stage-V, >= 2019 , 75-560 kW, diesel, SCR: ja	3,1	41,4612925	2,48767755
{3D2ED2FF-C96E-456F-B945-8E008B97C6E4}	LineString	werkweg	eenheid/m	93	11	Opruimen werkweg, gemiddelde lengte	11.5	Afvoer houtsnippers	2028	SV75560DSJ	Stage-V, >= 2019 , 75-560 kW, diesel, SCR: ja	3,535714286	38,79613361	2,327768017
{3D2ED2FF-C96E-456F-B945-8E008B97C6E4}	LineString	werkweg	eenheid/m	93	11	Opruimen werkweg, gemiddelde lengte	11.6	Leverantie grond (t.g.v. zetting)	2028	ZUT	Zware utiliteitsvoertuigen (meer dan 6L cilinderinhoud) op diesel	0,93	27,58957567	0
{3D2ED2FF-C96E-456F-B945-8E008B97C6E4}	LineString	werkweg	eenheid/m	93	11	Opruimen werkweg, gemiddelde lengte	11.7	Terugbrengen leeflaag in oude staat + verwerken zetting	2028	SV75560DSJ	Stage-V, >= 2019 , 75-560 kW, diesel, SCR: ja	1,55	17,33134129	1,039880477
{3D2ED2FF-C96E-456F-B945-8E008B97C6E4}	LineString	werkweg	eenheid/m	93	11	Opruimen werkweg, gemiddelde lengte	11.8	Inzaaien terrein	2028	SV75560DSJ	Stage-V, >= 2019 , 75-560 kW, diesel, SCR: ja	1,55	17,00759797	1,020455878
{3D2ED2FF-C96E-456F-B945-8E008B97C6E4}	LineString	werkweg	eenheid/m	93	11	Opruimen werkweg, gemiddelde lengte	11.9	Vervoersbewegingen personeel	2028	B4T	alle werktuigen op benzine, 4takt	0,642857143	6,785299635	0
{3D2ED2FF-C96E-456F-B945-8E008B97C6E4}	LineString	werkweg	eenheid/m	93	11	Opruimen werkweg, gemiddelde lengte	11.10	Aan- en afvoer materieelstukken	2028	ZUT	Zware utiliteitsvoertuigen (meer dan 6L cilinderinhoud) op diesel	0,428571429	13,69874731	0
{3D2ED2FF-C96E-456F-B945-8E008B97C6E4}	LineString	werkweg	eenheid/m	93	11	Opruimen werkweg, gemiddelde lengte	11.11	Stroomvoorziening op locatie	2028	B4T	alle werktuigen op benzine, 4takt	0,756	1,510132097	0
{181F4E41-D4BA-4A05-9EA7-1E9142785C04}	LineString	werkweg	eenheid/m	35	1	Aanbrengen werkwegen en Lier Opstel Plaats	1.1	Aan- en afvoer materieelstukken	2027	ZUT	Zware utiliteitsvoertuigen (meer dan 6L cilinderinhoud) op diesel	0,161290323	5,155442536	0
{181F4E41-D4BA-4A05-9EA7-1E9142785C04}	LineString	werkweg	eenheid/m	35	1	Aanbrengen werkwegen en Lier Opstel Plaats	1.2	Aan- en afvoer materiaal	2027	ZUT	Zware utiliteitsvoertuigen (meer dan 6L cilinderinhoud) op diesel	0,161290323	4,784872645	0
{181F4E41-D4BA-4A05-9EA7-1E9142785C04}	LineString	werkweg	eenheid/m	35	1	Aanbrengen werkwegen en Lier Opstel Plaats	1.3	Maaien terrein	2027	SV75560DSJ	Stage-V, >= 2019 , 75-560 kW, diesel, SCR: ja	0,35	3,840425348	0,230425521
{181F4E41-D4BA-4A05-9EA7-1E9142785C04}	LineString	werkweg	eenheid/m	35	1	Aanbrengen werkwegen en Lier Opstel Plaats	1.4	Aanbrengen gronddoek	2027	SV75560DSJ	Stage-V, >= 2019 , 75-560 kW, diesel, SCR: ja	0,35	3,913528678	0,234811721
{181F4E41-D4BA-4A05-9EA7-1E9142785C04}	LineString	werkweg	eenheid/m	35	1	Aanbrengen werkwegen en Lier Opstel Plaats	1.5	Aanbrengen gronddoek	2027	SV75560DSJ	Stage-V, >= 2019 , 75-560 kW, diesel, SCR: ja	0,35	4,681113669	0,28086682
{181F4E41-D4BA-4A05-9EA7-1E9142785C04}	LineString	werkweg	eenheid/m	35	1	Aanbrengen werkwegen en Lier Opstel Plaats	1.6	Leveren houtsnippers	2027	SV75560DSJ	Stage-V, >= 2019 , 75-560 kW, diesel, SCR: ja	0,887096774	9,733796964	0,584027818
{181F4E41-D4BA-4A05-9EA7-1E9142785C04}	LineString	werkweg	eenheid/m	35	1	Aanbrengen werkwegen en Lier Opstel Plaats	1.7	Aanbrengen houtsnippers	2027	SV75560DSJ	Stage-V, >= 2019 , 75-560 kW, diesel, SCR: ja	1,166666667	13,04509559	0,782705736
{181F4E41-D4BA-4A05-9EA7-1E9142785C04}	LineString	werkweg	eenheid/m	35	1	Aanbrengen werkwegen en Lier Opstel Plaats	1.8	Aanbrengen houtsnippers	2027	SV75560DSJ	Stage-V, >= 2019 , 75-560 kW, diesel, SCR: ja	1,166666667	15,60371223	0,936222734
{181F4E41-D4BA-4A05-9EA7-1E9142785C04}	LineString	werkweg	eenheid/m	35	1	Aanbrengen werkwegen en Lier Opstel Plaats	1.9	Leverantie rijplaten (afmeting 6x1,80 en 25 stuk op auto)	2027	ZUT	Zware utiliteitsvoertuigen (meer dan 6L cilinderinhoud) op diesel	0,483870968	14,35461794	0
{181F4E41-D4BA-4A05-9EA7-1E9142785C04}	LineString	werkweg	eenheid/m	35	1	Aanbrengen werkwegen en Lier Opstel Plaats	1.10	Uitrijden rijplaten	2027	SV75560DSJ	Stage-V, >= 2019 , 75-560 kW, diesel, SCR: ja	1,166666667	15,60371223	0,936222734
{181F4E41-D4BA-4A05-9EA7-1E9142785C04}	LineString	werkweg	eenheid/m	35	1	Aanbrengen werkwegen en Lier Opstel Plaats	1.11	Assistentie werkzaamheden	2027	SV75560DSJ	Stage-V, >= 2019 , 75-560 kW, diesel, SCR: ja	1,290322581	14,4277555	0,86566533
{181F4E41-D4BA-4A05-9EA7-1E9142785C04}	LineString	werkweg	eenheid/m	35	1	Aanbrengen werkwegen en Lier Opstel Plaats	1.12	Vervoersbewegingen personeel	2027	B4T	alle werktuigen op benzine, 4takt	0,241935484	2,553607389	0
{181F4E41-D4BA-4A05-9EA7-1E9142785C04}	LineString	werkweg	eenheid/m	35	1	Aanbrengen werkwegen en Lier Opstel Plaats	1.13	Stroomvoorziening op locatie	2027	B4T	alle werktuigen op benzine, 4takt	0,284516129	0,568329284	0
{181F4E41-D4BA-4A05-9EA7-1E9142785C04}	LineString	werkweg	eenheid/m	35	11	Opruimen werkweg, gemiddelde lengte	11.1	Opnemen rijplaten	2028	SV75560DSJ	Stage-V, >= 2019 , 75-560 kW, diesel, SCR: ja	1,166666667	15,60371223	0,936222734
{181F4E41-D4BA-4A05-9EA7-1E9142785C04}	LineString	werkweg	eenheid/m	35	11	Opruimen werkweg, gemiddelde lengte	11.2	Transport rijplaten	2028	ZUT	Zware utiliteitsvoertuigen (meer dan 6L cilinderinhoud) op diesel	0,241935484	7,177308968	0
{181F4E41-D4BA-4A05-9EA7-1E9142785C04}	LineString	werkweg	eenheid/m	35	11	Opruimen werkweg, gemiddelde lengte	11.3	Opnemen houtsnippers	2028	SV75560DSJ	Stage-V, >= 2019 , 75-560 kW, diesel, SCR: ja	1,166666667	13,04509559	0,782705736
{181F4E41-D4BA-4A05-9EA7-1E9142785C04}	LineString	werkweg	eenheid/m	35	11	Opruimen werkweg, gemiddelde lengte	11.4	Opnemen houtsnippers	2028	SV75560DSJ	Stage-V, >= 2019 , 75-560 kW, diesel, SCR: ja	1,166666667	15,60371223	0,936222734

{181F4E41-D4BA-4A05-9EA7-1E9142785C04}	LineString	werkweg	eenheid/m	35	11	Opruimen werkweg, gemiddelde lengte	11.5	Afvoer houtsnippers	2028	SV75560DSJ	Stage-V, >= 2019 , 75-560 kW, diesel, SCR: ja	1,330645161	14,60069545	0,876041727
{181F4E41-D4BA-4A05-9EA7-1E9142785C04}	LineString	werkweg	eenheid/m	35	11	Opruimen werkweg, gemiddelde lengte	11.6	Leverantie grond (t.g.v. zetting)	2028	ZUT	Zware utiliteitsvoertuigen (meer dan 6L cilinderinhoud) op diesel	0,35	10,38317364	0
{181F4E41-D4BA-4A05-9EA7-1E9142785C04}	LineString	werkweg	eenheid/m	35	11	Opruimen werkweg, gemiddelde lengte	11.7	Terugbrengen leeflaag in oude staat + verwerken zetting	2028	SV75560DSJ	Stage-V, >= 2019 , 75-560 kW, diesel, SCR: ja	0,583333333	6,522547797	0,391352868
{181F4E41-D4BA-4A05-9EA7-1E9142785C04}	LineString	werkweg	eenheid/m	35	11	Opruimen werkweg, gemiddelde lengte	11.8	Inzaaien terrein	2028	SV75560DSJ	Stage-V, >= 2019 , 75-560 kW, diesel, SCR: ja	0,583333333	6,400708913	0,384042535
{181F4E41-D4BA-4A05-9EA7-1E9142785C04}	LineString	werkweg	eenheid/m	35	11	Opruimen werkweg, gemiddelde lengte	11.9	Vervoersbewegingen personeel	2028	B4T	alle werktuigen op benzine, 4takt	0,241935484	2,553607389	0
{181F4E41-D4BA-4A05-9EA7-1E9142785C04}	LineString	werkweg	eenheid/m	35	11	Opruimen werkweg, gemiddelde lengte	11.10	Aan- en afvoer materieelstukken	2028	ZUT	Zware utiliteitsvoertuigen (meer dan 6L cilinderinhoud) op diesel	0,161290323	5,155442536	0
{181F4E41-D4BA-4A05-9EA7-1E9142785C04}	LineString	werkweg	eenheid/m	35	11	Opruimen werkweg, gemiddelde lengte	11.11	Stroomvoorziening op locatie	2028	B4T	alle werktuigen op benzine, 4takt	0,284516129	0,568329284	0
{6AA8CBC9-2353-4F9D-9F1E-B67D96DF61DB}	LineString	werkweg	eenheid/m	247	1	Aanbrengen werkwegen en Lier Opstel Plaats	1.1	Aan- en afvoer materieelstukken	2027	ZUT	Zware utiliteitsvoertuigen (meer dan 6L cilinderinhoud) op diesel	1,138248848	36,38269447	0
{6AA8CBC9-2353-4F9D-9F1E-B67D96DF61DB}	LineString	werkweg	eenheid/m	247	1	Aanbrengen werkwegen en Lier Opstel Plaats	1.2	Aan- en afvoer materiaal	2027	ZUT	Zware utiliteitsvoertuigen (meer dan 6L cilinderinhoud) op diesel	1,138248848	33,76752981	0
{6AA8CBC9-2353-4F9D-9F1E-B67D96DF61DB}	LineString	werkweg	eenheid/m	247	1	Aanbrengen werkwegen en Lier Opstel Plaats	1.3	Maaien terrein	2027	SV75560DSJ	Stage-V, >= 2019 , 75-560 kW, diesel, SCR: ja	2,47	27,10243031	1,626145819
{6AA8CBC9-2353-4F9D-9F1E-B67D96DF61DB}	LineString	werkweg	eenheid/m	247	1	Aanbrengen werkwegen en Lier Opstel Plaats	1.4	Aanbrengen gronddoek	2027	SV75560DSJ	Stage-V, >= 2019 , 75-560 kW, diesel, SCR: ja	2,47	27,61833096	1,657099858
{6AA8CBC9-2353-4F9D-9F1E-B67D96DF61DB}	LineString	werkweg	eenheid/m	247	1	Aanbrengen werkwegen en Lier Opstel Plaats	1.5	Aanbrengen gronddoek	2027	SV75560DSJ	Stage-V, >= 2019 , 75-560 kW, diesel, SCR: ja	2,47	33,0352879	1,982117274
{6AA8CBC9-2353-4F9D-9F1E-B67D96DF61DB}	LineString	werkweg	eenheid/m	247	1	Aanbrengen werkwegen en Lier Opstel Plaats	1.6	Leveren houtsnippers	2027	SV75560DSJ	Stage-V, >= 2019 , 75-560 kW, diesel, SCR: ja	6,260368664	68,69279572	4,121567743
{6AA8CBC9-2353-4F9D-9F1E-B67D96DF61DB}	LineString	werkweg	eenheid/m	247	1	Aanbrengen werkwegen en Lier Opstel Plaats	1.7	Aanbrengen houtsnippers	2027	SV75560DSJ	Stage-V, >= 2019 , 75-560 kW, diesel, SCR: ja	8,233333333	92,06110319	5,523666192
{6AA8CBC9-2353-4F9D-9F1E-B67D96DF61DB}	LineString	werkweg	eenheid/m	247	1	Aanbrengen werkwegen en Lier Opstel Plaats	1.8	Aanbrengen houtsnippers	2027	SV75560DSJ	Stage-V, >= 2019 , 75-560 kW, diesel, SCR: ja	8,233333333	110,1176263	6,607057579
{6AA8CBC9-2353-4F9D-9F1E-B67D96DF61DB}	LineString	werkweg	eenheid/m	247	1	Aanbrengen werkwegen en Lier Opstel Plaats	1.9	Leverantie rijplaten (afmeting 6x1,80 en 25 stuk op auto)	2027	ZUT	Zware utiliteitsvoertuigen (meer dan 6L cilinderinhoud) op diesel	3,414746544	101,3025894	0
{6AA8CBC9-2353-4F9D-9F1E-B67D96DF61DB}	LineString	werkweg	eenheid/m	247	1	Aanbrengen werkwegen en Lier Opstel Plaats	1.10	Uitrijden rijplaten	2027	SV75560DSJ	Stage-V, >= 2019 , 75-560 kW, diesel, SCR: ja	8,233333333	110,1176263	6,607057579
{6AA8CBC9-2353-4F9D-9F1E-B67D96DF61DB}	LineString	werkweg	eenheid/m	247	1	Aanbrengen werkwegen en Lier Opstel Plaats	1.11	Assistentie werkzaamheden	2027	SV75560DSJ	Stage-V, >= 2019 , 75-560 kW, diesel, SCR: ja	9,105990783	101,8187316	6,109123899
{6AA8CBC9-2353-4F9D-9F1E-B67D96DF61DB}	LineString	werkweg	eenheid/m	247	1	Aanbrengen werkwegen en Lier Opstel Plaats	1.12	Vervoersbewegingen personeel	2027	B4T	alle werktuigen op benzine, 4takt	1,707373272	18,02117215	0
{6AA8CBC9-2353-4F9D-9F1E-B67D96DF61DB}	LineString	werkweg	eenheid/m	247	1	Aanbrengen werkwegen en Lier Opstel Plaats	1.13	Stroomvoorziening op locatie	2027	B4T	alle werktuigen op benzine, 4takt	2,007870968	4,010780947	0
{6AA8CBC9-2353-4F9D-9F1E-B67D96DF61DB}	LineString	werkweg	eenheid/m	247	11	Opruimen werkweg, gemiddelde lengte	11.1	Opnemen rijplaten	2028	SV75560DSJ	Stage-V, >= 2019 , 75-560 kW, diesel, SCR: ja	8,233333333	110,1176263	6,607057579
{6AA8CBC9-2353-4F9D-9F1E-B67D96DF61DB}	LineString	werkweg	eenheid/m	247	11	Opruimen werkweg, gemiddelde lengte	11.2	Transport rijplaten	2028	ZUT	Zware utiliteitsvoertuigen (meer dan 6L cilinderinhoud) op diesel	1,707373272	50,65129471	0
{6AA8CBC9-2353-4F9D-9F1E-B67D96DF61DB}	LineString	werkweg	eenheid/m	247	11	Opruimen werkweg, gemiddelde lengte	11.3	Opnemen houtsnippers	2028	SV75560DSJ	Stage-V, >= 2019 , 75-560 kW, diesel, SCR: ja	8,233333333	92,06110319	5,523666192
{6AA8CBC9-2353-4F9D-9F1E-B67D96DF61DB}	LineString	werkweg	eenheid/m	247	11	Opruimen werkweg, gemiddelde lengte	11.4	Opnemen houtsnippers	2028	SV75560DSJ	Stage-V, >= 2019 , 75-560 kW, diesel, SCR: ja	8,233333333	110,1176263	6,607057579
{6AA8CBC9-2353-4F9D-9F1E-B67D96DF61DB}	LineString	werkweg	eenheid/m	247	11	Opruimen werkweg, gemiddelde lengte	11.5	Afvoer houtsnippers	2028	SV75560DSJ	Stage-V, >= 2019 , 75-560 kW, diesel, SCR: ja	9,390552995	103,0391936	6,182351615
{6AA8CBC9-2353-4F9D-9F1E-B67D96DF61DB}	LineString	werkweg	eenheid/m	247	11	Opruimen werkweg, gemiddelde lengte	11.6	Leverantie grond (t.g.v. zetting)	2028	ZUT	Zware utiliteitsvoertuigen (meer dan 6L cilinderinhoud) op diesel	2,47	73,27553969	0
{6AA8CBC9-2353-4F9D-9F1E-B67D96DF61DB}	LineString	werkweg	eenheid/m	247	11	Opruimen werkweg, gemiddelde lengte	11.7	Terugbrengen leeflaag in oude staat + verwerken zetting	2028	SV75560DSJ	Stage-V, >= 2019 , 75-560 kW, diesel, SCR: ja	4,116666667	46,0305516	2,761833096
{6AA8CBC9-2353-4F9D-9F1E-B67D96DF61DB}	LineString	werkweg	eenheid/m	247	11	Opruimen werkweg, gemiddelde lengte	11.8	Inzaaien terrein	2028	SV75560DSJ	Stage-V, >= 2019 , 75-560 kW, diesel, SCR: ja	4,116666667	45,17071718	2,710243031
{6AA8CBC9-2353-4F9D-9F1E-B67D96DF61DB}	LineString	werkweg	eenheid/m	247	11	Opruimen werkweg, gemiddelde lengte	11.9	Vervoersbewegingen personeel	2028	B4T	alle werktuigen op benzine, 4takt	1,707373272	18,02117215	0
{6AA8CBC9-2353-4F9D-9F1E-B67D96DF61DB}	LineString	werkweg	eenheid/m	247	11	Opruimen werkweg, gemiddelde lengte	11.10	Aan- en afvoer materieelstukken	2028	ZUT	Zware utiliteitsvoertuigen (meer dan 6L cilinderinhoud) op diesel	1,138248848	36,38269447	0
{6AA8CBC9-2353-4F9D-9F1E-B67D96DF61DB}	LineString	werkweg	eenheid/m	247	11	Opruimen werkweg, gemiddelde lengte	11.11	Stroomvoorziening op locatie	2028	B4T	alle werktuigen op benzine, 4takt	2,007870968	4,010780947	0
{52757660-29F4-4596-9C1D-0C88DDFAF0CC}	LineString	werkweg	eenheid/m	324	1	Aanbrengen werkwegen en Lier Opstel Plaats	1.1	Aan- en afvoer materieelstukken	2027	ZUT	Zware utiliteitsvoertuigen (meer dan 6L cilinderinhoud) op diesel	1,493087558	47,72466804	0
{52757660-29F4-4596-9C1D-0C88DDFAF0CC}	LineString	werkweg	eenheid/m	324	1	Aanbrengen werkwegen en Lier Opstel Plaats	1.2	Aan- en afvoer materiaal	2027	ZUT	Zware utiliteitsvoertuigen (meer dan 6L cilinderinhoud) op diesel	1,493087558	44,29424963	0
{52757660-29F4-4596-9C1D-0C88DDFAF0CC}	LineString	werkweg	eenheid/m	324	1	Aanbrengen werkwegen en Lier Opstel Plaats	1.3	Maaien terrein	2027	SV75560DSJ	Stage-V, >= 2019 , 75-560 kW, diesel, SCR: ja	3,24	35,55136608	2,133081965
{52757660-29F4-4596-9C1D-0C88DDFAF0CC}	LineString	werkweg	eenheid/m	324	1	Aanbrengen werkwegen en Lier Opstel Plaats	1.4	Aanbrengen gronddoek	2027	SV75560DSJ	Stage-V, >= 2019 , 75-560 kW, diesel, SCR: ja	3,24	36,22809405	2,173685643
{52757660-29F4-4596-9C1D-0C88DDFAF0CC}	LineString	werkweg	eenheid/m	324	1	Aanbrengen werkwegen en Lier Opstel Plaats	1.5	Aanbrengen gronddoek	2027	SV75560DSJ	Stage-V, >= 2019 , 75-560 kW, diesel, SCR: ja	3,24	43,33373797	2,600024278
{52757660-29F4-4596-9C1D-0C88DDFAF0CC}	LineString	werkweg	eenheid/m	324	1	Aanbrengen werkwegen en Lier Opstel Plaats	1.6	Leveren houtsnippers	2027	SV75560DSJ	Stage-V, >= 2019 , 75-560 kW, diesel, SCR: ja	8,211981567	90,10714904	5,406428942
{52757660-29F4-4596-9C1D-0C88DDFAF0CC}	LineString	werkweg	eenheid/m	324	1	Aanbrengen werkwegen en Lier Opstel Plaats	1.7	Aanbrengen houtsnippers	2027	SV75560DSJ	Stage-V, >= 2019 , 75-560 kW, diesel, SCR: ja	10,8	120,7603135	7,24561881
{52757660-29F4-4596-9C1D-0C88DDFAF0CC}	LineString	werkweg	eenheid/m	324	1	Aanbrengen werkwegen en Lier Opstel Plaats	1.8	Aanbrengen houtsnippers	2027	SV75560DSJ	Stage-V, >= 2019 , 75-560 kW, diesel, SCR: ja	10,8	144,4457932	8,666747594
{52757660-29F4-4596-9C1D-0C88DDFAF0CC}	LineString	werkweg	eenheid/m	324	1	Aanbrengen werkwegen en Lier Opstel Plaats	1.9	Leverantie rijplaten (afmeting 6x1,80 en 25 stuk op auto)	2027	ZUT	Zware utiliteitsvoertuigen (meer dan 6L cilinderinhoud) op diesel	4,479262673	132,8827489	0
{52757660-29F4-4596-9C1D-0C88DDFAF0CC}	LineString	werkweg	eenheid/m	324	1	Aanbrengen werkwegen en Lier Opstel Plaats	1.10	Uitrijden rijplaten	2027	SV75560DSJ	Stage-V, >= 2019 , 75-560 kW, diesel, SCR: ja	10,8	144,4457932	8,666747594
{52757660-29F4-4596-9C1D-0C88DDFAF0CC}	LineString	werkweg	eenheid/m	324	1	Aanbrengen werkwegen en Lier Opstel Plaats	1.11	Assistentie werkzaamheden	2027	SV75560DSJ	Stage-V, >= 2019 , 75-560 kW, diesel, SCR: ja	11,94470046	133,5597937	8,013587624
{52757660-29F4-4596-9C1D-0C88DDFAF0CC}	LineString	werkweg	eenheid/m	324	1	Aanbrengen werkwegen en Lier Opstel Plaats	1.12	Vervoersbewegingen personeel	2027	B4T	alle werktuigen op benzine, 4takt	2,239631336	23,63910841	0
{52757660-29F4-4596-9C1D-0C88DDFAF0CC}	LineString	werkweg	eenheid/m	324	1	Aanbrengen werkwegen en Lier Opstel Plaats	1.13	Stroomvoorziening op locatie	2027	B4T	alle werktuigen op benzine, 4takt	2,633806452	5,261105372	0
{52757660-29F4-4596-9C1D-0C88DDFAF0CC}	LineString	werkweg	eenheid/m	324	11	Opruimen werkweg, gemiddelde lengte	11.1	Opnemen rijplaten	2028	SV75560DSJ	Stage-V, >= 2019 , 75-560 kW, diesel, SCR: ja	10,8	144,4457932	8,666747594
{52757660-29F4-4596-9C1D-0C88DDFAF0CC}	LineString	werkweg	eenheid/m	324	11	Opruimen werkweg, gemiddelde lengte	11.2	Transport rijplaten	2028	ZUT	Zware utiliteitsvoertuigen (meer dan 6L cilinderinhoud) op diesel	2,239631336	66,44137444	0
{52757660-29F4-4596-9C1D-0C88DDFAF0CC}	LineString	werkweg	eenheid/m	324	11	Opruimen werkweg, gemiddelde lengte	11.3	Opnemen houtsnippers	2028	SV75560DSJ	Stage-V, >= 2019 , 75-560 kW, diesel, SCR: ja	10,8	120,7603135	7,24561881
{52757660-29F4-4596-9C1D-0C88DDFAF0CC}	LineString	werkweg	eenheid/m	324	11	Opruimen werkweg, gemiddelde lengte	11.4	Opnemen houtsnippers	2028	SV75560DSJ	Stage-V, >= 2019 , 75-560 kW, diesel, SCR: ja	10,8	144,4457932	8,666747594
{52757660-29F4-4596-9C1D-0C88DDFAF0CC}	LineString	werkweg	eenheid/m	324	11	Opruimen werkweg, gemiddelde lengte	11.5	Afvoer houtsnippers	2028	SV75560DSJ	Stage-V, >= 2019 , 75-560 kW, diesel, SCR: ja	12,31797235	135,1607236	8,109643414
{52757660-29F4-4596-9C1D-0C88DDFAF0CC}	LineString	werkweg	eenheid/m	324	11	Opruimen werkweg, gemiddelde lengte	11.6	Leverantie grond (t.g.v. zetting)	2028	ZUT	Zware utiliteitsvoertuigen (meer dan 6L cilinderinhoud) op diesel	3,24	96,11852169	0
{52757660-29F4-4596-9C1D-0C88DDFAF0CC}	LineString	werkweg	eenheid/m	324	11	Opruimen werkweg, gemiddelde lengte	11.7	Terugbrengen leeflaag in oude staat + verwerken zetting	2028	SV75560DSJ	Stage-V, >= 2019 , 75-560 kW, diesel, SCR: ja	5,4	60,38015675	3,622809405
{52757660-29F4-4596-9C1D-0C88DDFAF0CC}	LineString	werkweg	eenheid/m	324	11	Opruimen werkweg, gemiddelde lengte	11.8	Inzaaien terrein	2028	SV75560DSJ	Stage-V, >= 2019 , 75-560 kW, diesel, SCR: ja	5,4	59,25227679	3,555136608
{52757660-29F4-4596-9C1D-0C88DDFAF0CC}	LineString	werkweg	eenheid/m	324	11	Opruimen werkweg, gemiddelde lengte	11.9	Vervoersbewegingen personeel	2028	B4T	alle werktuigen op benzine, 4takt	2,239631336	23,63910841	0
{52757660-29F4-4596-9C1D-0C88DDFAF0CC}	LineString	werkweg	eenheid/m	324	11	Opruimen werkweg, gemiddelde lengte	11.10	Aan- en afvoer materieelstukken	2028	ZUT	Zware utiliteitsvoertuigen (meer dan 6L cilinderinhoud) op diesel	1,493087558	47,72466804	0
{52757660-29F4-4596-9C1D-0C88DDFAF0CC}	LineString	werkweg	eenheid/m	324	11	Opruimen werkweg, gemiddelde lengte	11.11	Stroomvoorziening op locatie	2028	B4T	alle werktuigen op benzine, 4takt	2,633806452	5,261105372	0
{E3CA6415-0BE7-48B4-8FDB-A1287EE546BC}	LineString	werkweg	eenheid/m	126	1	Aanbrengen werkwegen en Lier Opstel Plaats	1.1	Aan- en afvoer materieelstukken	2027	ZUT	Zware utiliteitsvoertuigen (meer dan 6L cilinderinhoud) op diesel	0,580645161	18,55959313	0
{E3CA6415-0BE7-48B4-8FDB-A1287EE546BC}	LineString	werkweg	eenheid/m	126	1	Aanbrengen werkwegen en Lier Opstel Plaats	1.2	Aan- en afvoer materiaal	2027	ZUT	Zware utiliteitsvoertuigen (meer dan 6L cilinderinhoud) op diesel	0,580645161	17,22554152	0
{E3CA6415-0BE7-48B4-8FDB-A1287EE546BC}	LineString	werkweg	eenheid/m	126	1	Aanbrengen werkwegen en Lier Opstel Plaats	1.3	Maaien terrein	2027	SV75560DSJ	Stage-V, >= 2019 , 75-560 kW, diesel, SCR: ja	1,26	13,82553125	0,829531875
{E3CA6415-0BE7-48B4-8FDB-A1287EE546BC}	LineString	werkweg	eenheid/m	126	1	Aanbrengen werkwegen en Lier Opstel Plaats	1.4	Aanbrengen gronddoek	2027	SV75560DSJ	Stage-V, >= 2019 , 75-560 kW, diesel, SCR: ja	1,26	14,08870324	0,845322195
{E3CA6415-0BE7-48B4-8FDB-A1287EE546BC}	LineString	werkweg	eenheid/m	126	1	Aanbrengen werkwegen en Lier Opstel Plaats	1.5	Aanbrengen gronddoek	2027	SV75560DSJ	Stage-V, >= 2019 , 75-560 kW, diesel, SCR: ja	1,26	16,85200921	1,011120553
{E3CA6415-0BE7-48B4-8FDB-A1287EE546BC}	LineString	werkweg	eenheid/m	126	1	Aanbrengen werkwegen en Lier Opstel Plaats	1.6	Leveren houtsnippers	2027	SV75560DSJ	Stage-V, >= 2019 , 75-560 kW, diesel, SCR: ja	3,193548387	35,04166907	2,102500144
{E3CA6415-0BE7-48B4-8FDB-A1287EE546BC}	LineString	werkweg	eenheid/m	126	1	Aanbrengen werkwegen en Lier Opstel Plaats	1.7	Aanbrengen houtsnippers	2027	SV75560DSJ	Stage-V, >= 2019 , 75-560 kW, diesel, SCR: ja	4,2	46,96234414	2,817740648
{E3CA6415-0BE7-48B4-8FDB-A1287EE546BC}	LineString	werkweg	eenheid/m	126	1	Aanbrengen werkwegen en Lier Opstel Plaats	1.8	Aanbrengen houtsnippers	2027	SV75560DSJ	Stage-V, >= 2019 , 75-560 kW, diesel, SCR: ja	4,2	56,17336403	3,370401842
{E3CA6415-0BE7-48B4-8FDB-A1287EE546BC}	LineString	werkweg	eenheid/m	126	1	Aanbrengen werkwegen en Lier Opstel Plaats	1.9	Leverantie rijplaten (afmeting 6x1,80 en 25 stuk op auto)	2027	ZUT	Zware utiliteitsvoertuigen (meer dan 6L cilinderinhoud) op diesel	1,741935484	51,67662457	0
{E3CA6415-0BE7-48B4-8FDB-A1287EE546BC}	LineString	werkweg	eenheid/m	126	1	Aanbrengen werkwegen en Lier Opstel Plaats	1.10	Uitrijden rijplaten	2027	SV75560DSJ	Stage-V, >= 2019 , 75-560 kW, diesel, SCR: ja	4,2	56,17336403	3,370401842
{E3CA6415-0BE7-48B4-8FDB-A1287EE546BC}	LineString	werkweg	eenheid/m	126	1	Aanbrengen werkwegen en Lier Opstel Plaats	1.11	Assistentie werkzaamheden	2027	SV75560DSJ	Stage-V, >= 2019 , 75-560 kW, diesel, SCR: ja	4,64516129	51,93991979	3,116395187
{E3CA6415-0BE7-48B4-8FDB-A1287EE546BC}	LineString	werkweg	eenheid/m	126	1	Aanbrengen werkwegen en Lier Opstel Plaats	1.12	Vervoersbewegingen personeel	2027	B4T	alle werktuigen op benzine, 4takt	0,870967742	9,192986602	0
{E3CA6415-0BE7-48B4-8FDB-A1287EE546BC}	LineString	werkweg	eenheid/m	126	1	Aanbrengen werkwegen en Lier Opstel Plaats	1.13	Stroomvoorziening op locatie	2027	B4T	alle werktuigen op benzine, 4takt	1,024258065	2,045985422	0
{E3CA6415-0BE7-48B4-8FDB-A1287EE546BC}	LineString	werkweg	eenheid/m	126	11	Opruimen werkweg, gemiddelde lengte	11.1	Opnemen rijplaten	2028	SV75560DSJ	Stage-V, >= 2019 , 75-560 kW, diesel, SCR: ja	4,2	56,17336403	3,370401842
{E3CA6415-0BE7-48B4-8FDB-A1287EE546BC}	LineString	werkweg	eenheid/m	126	11	Opruimen werkweg, gemiddelde lengte	11.2	Transport rijplaten	2028	ZUT	Zware utiliteitsvoertuigen (meer dan 6L cilinderinhoud) op diesel	0,870967742	25,83831228	0
{E3CA6415-0BE7-48B4-8FDB-A1287EE546BC}	LineString	werkweg	eenheid/m	126	11	Opruimen werkweg, gemiddelde lengte	11.3	Opnemen houtsnippers	2028	SV75560DSJ	Stage-V, >= 2019 , 75-560 kW, diesel, SCR: ja	4,2	46,96234414	2,817740648
{E3CA6415-0BE7-48B4-8FDB-A1287EE546BC}	LineString	werkweg	eenheid/m	126	11	Opruimen werkweg, gemiddelde lengte	11.4	Opnemen houtsnippers	2028	SV75560DSJ	Stage-V, >= 2019 , 75-560 kW, diesel, SCR: ja	4,2	56,17336403	3,370401842
{E3CA6415-0BE7-48B4-8FDB-A1287EE546BC}	LineString	werkweg	eenheid/m	126	11	Opruimen werkweg, gemiddelde lengte	11.5	Afvoer houtsnippers	2028	SV75560DSJ	Stage-V, >= 2019 , 75-560 kW, diesel, SCR: ja	4,790322581	52,56250361	3,153750216
{E3CA6415-0BE7-48B4-8FDB-A1287EE546BC}	LineString	werkweg	eenheid/m	126	11	Opruimen werkweg, gemiddelde lengte	11.6	Leverantie grond (t.g.v. zetting)	2028	ZUT	Zware utiliteitsvoertuigen (meer dan 6L cilinderinhoud) op diesel	1,26	37,3794251	0
{E3CA6415-0BE7-48B4-8FDB-A1287EE546BC}	LineString	werkweg	eenheid/m	126	11	Opruimen werkweg, gemiddelde lengte	11.7	Terugbrengen leeflaag in oude staat + verwerken zetting	2028	SV75560DSJ	Stage-V, >= 2019 , 75-560 kW, diesel, SCR: ja	2,1	23,48117207	1,408870324
{E3CA6415-0BE7-48B4-8FDB-A1287EE546BC}	LineString	werkweg	eenheid/m	126	11	Opruimen werkweg, gemiddelde lengte	11.8	Inzaaien terrein	2028	SV75560DSJ	Stage-V, >= 2019 , 75-560 kW, diesel, SCR: ja	2,1	23,04255209	1,382553125
{E3CA6415-0BE7-48B4-8FDB-A1287EE546BC}	LineString	werkweg	eenheid/m	126	11	Opruimen werkweg, gemiddelde lengte	11.9	Vervoersbewegingen personeel	2028	B4T	alle werktuigen op benzine, 4takt	0,870967742	9,192986602	0
{E3CA6415-0BE7-48B4-8FDB-A1287EE546BC}	LineString	werkweg	eenheid/m	126	11	Opruimen werkweg, gemiddelde lengte	11.10	Aan- en afvoer materieelstukken	2028	ZUT	Zware utiliteitsvoertuigen (meer dan 6L cilinderinhoud) op diesel	0,580645161	18,55959313	0
{E3CA6415-0BE7-48B4-8FDB-A1287EE546BC}	LineString	werkweg	eenheid/m	126	11	Opruimen werkweg, gemiddelde lengte	11.11	Stroomvoorziening op locatie	2028	B4T	alle werktuigen op benzine, 4takt	1,024258065	2,045985422	0
{37A88066-D794-4869-A144-4E992BEEFCC0}	LineString	werkweg	eenheid/m	111	1	Aanbrengen werkwegen en Lier Opstel Plaats	1.1	Aan- en afvoer materieelstukken	2027	ZUT	Zware utiliteitsvoertuigen (meer dan 6L cilinderinhoud) op diesel	0,511520737	16,35011776	0
{37A88066-D794-4869-A144-4E992BEEFCC0}	LineString	werkweg	eenheid/m	111	1	Aanbrengen werkwegen en Lier Opstel Plaats	1.2	Aan- en afvoer materiaal	2027	ZUT	Zware utiliteitsvoertuigen (meer dan 6L cilinderinhoud) op diesel	0,511520737	15,17488182	0
{37A88066-D794-4869-A144-4E992BEEFCC0}	LineString	werkweg	eenheid/m	111	1	Aanbrengen werkwegen en Lier Opstel Plaats	1.3	Maaien terrein	2027	SV75560DSJ	Stage-V, >= 2019 , 75-560 kW, diesel, SCR: ja	1,11	12,17963467	0,73077808
{37A88066-D794-4869-A144-4E992BEEFCC0}	LineString	werkweg	eenheid/m	111	1	Aanbrengen werkwegen en Lier Opstel Plaats	1.4	Aanbrengen gronddoek	2027	SV75560DSJ	Stage-V, >= 2019 , 75-560 kW, diesel, SCR: ja	1,11	12,41147667	0,7446886
{37A88066-D794-4869-A144-4E992BEEFCC0}	LineString	werkweg	eenheid/m	111	1	Aanbrengen werkwegen en Lier Opstel Plaats	1.5	Aanbrengen gronddoek	2027	SV75560DSJ	Stage-V, >= 2019 , 75-560 kW, diesel, SCR: ja	1,11	14,84581764	0,890749058
{37A88066-D794-4869-A144-4E992BEEFCC0}	LineString	werkweg	eenheid/m	111	1	Aanbrengen werkwegen en Lier Opstel Plaats	1.6	Leveren houtsnippers	2027	SV75560DSJ	Stage-V, >= 2019 , 75-560 kW, diesel, SCR: ja	2,813364055	30,8700418	1,852202508
{37A88066-D794-4869-A144-4E992BEEFCC0}	LineString	werkweg	eenheid/m	111	1	Aanbrengen werkwegen en Lier Opstel Plaats	1.7	Aanbrengen houtsnippers	2027	SV75560DSJ	Stage-V, >= 2019 , 75-560 kW, diesel, SCR: ja	3,7	41,37158889	2,482295333
{37A88066-D794-4869-A144-4E992BEEFCC0}	LineString	werkweg	eenheid/m	111	1	Aanbrengen werkwegen en Lier Opstel Plaats	1.8	Aanbrengen houtsnippers	2027	SV75560DSJ	Stage-V, >= 2019 , 75-560 kW, diesel, SCR: ja	3,7	49,48605879	2,969163527
{37A88066-D794-4869-A144-4E992BEEFCC0}	LineString	werkweg	eenheid/m	111	1	Aanbrengen werkwegen en Lier Opstel Plaats	1.9	Leverantie rijplaten (afmeting 6x1,80 en 25 stuk op auto)	2027	ZUT	Zware utiliteitsvoertuigen (meer dan 6L cilinderinhoud) op diesel	1,534562212	45,52464545	0
{37A88066-D794-4869-A144-4E992BEEFCC0}	LineString	werkweg	eenheid/m	111	1	Aanbrengen werkwegen en Lier Opstel Plaats	1.10	Uitrijden rijplaten	2027	SV75560DSJ	Stage-V, >= 2019 , 75-560 kW, diesel, SCR: ja	3,7	49,48605879	2,969163527
{37A88066-D794-4869-A144-4E992BEEFCC0}	LineString	werkweg	eenheid/m	111	1	Aanbrengen werkwegen en Lier Opstel Plaats	1.11	Assistentie werkzaamheden	2027	SV75560DSJ	Stage-V, >= 2019 , 75-560 kW, diesel, SCR: ja	4,092165899	45,756596	2,74539576
{37A88066-D794-4869-A144-4E992BEEFCC0}	LineString	werkweg	eenheid/m	111	1	Aanbrengen werkwegen en Lier Opstel Plaats	1.12	Vervoersbewegingen personeel	2027	B4T	alle werktuigen op benzine, 4takt	0,767281106	8,098583435	0
{37A88066-D794-4869-A144-4E992BEEFCC0}	LineString	werkweg	eenheid/m	111	1	Aanbrengen werkwegen en Lier Opstel Plaats	1.13	Stroomvoorziening op locatie	2027	B4T	alle werktuigen op benzine, 4takt	0,902322581	1,802415729	0
{37A88066-D794-4869-A144-4E992BEEFCC0}	LineString	werkweg	eenheid/m	111	11	Opruimen werkweg, gemiddelde lengte	11.1	Opnemen rijplaten	2028	SV75560DSJ	Stage-V, >= 2019 , 75-560 kW, diesel, SCR: ja	3,7	49,48605879	2,969163527
{37A88066-D794-4869-A144-4E992BEEFCC0}	LineString	werkweg	eenheid/m	111	11	Opruimen werkweg, gemiddelde lengte	11.2	Transport rijplaten	2028	ZUT	Zware utiliteitsvoertuigen (meer dan 6L cilinderinhoud) op diesel	0,767281106	22,76232273	0
{37A88066-D794-4869-A144-4E992BEEFCC0}	LineString	werkweg	eenheid/m	111	11	Opruimen werkweg, gemiddelde lengte	11.3	Opnemen houtsnippers	2028	SV75560DSJ	Stage-V, >= 2019 , 75-560 kW, diesel, SCR: ja	3,7	41,37158889	2,482295333
{37A88066-D794-4869-A144-4E992BEEFCC0}	LineString	werkweg	eenheid/m	111	11	Opruimen werkweg, gemiddelde lengte	11.4	Opnemen houtsnippers	2028	SV75560DSJ	Stage-V, >= 2019 , 75-560 kW, diesel, SCR: ja	3,7	49,48605879	2,969163527
{37A88066-D794-4869-A144-4E992BEEFCC0}	LineString	werkweg	eenheid/m	111	11	Opruimen werkweg, gemiddelde lengte	11.5	Afvoer houtsnippers	2028	SV75560DSJ	Stage-V, >= 2019 , 75-560 kW, diesel, SCR: ja	4,220046083	46,3050627	2,778303762
{37A88066-D794-4869-A144-4E992BEEFCC0}	LineString	werkweg	eenheid/m	111	11	Opruimen werkweg, gemiddelde lengte	11.6	Leverantie grond (t.g.v. zetting)	2028	ZUT	Zware utiliteitsvoertuigen (meer dan 6L cilinderinhoud) op diesel	1,11	32,92949354	0
{37A88066-D794-4869-A144-4E992BEEFCC0}	LineString	werkweg	eenheid/m	111	11	Opruimen werkweg, gemiddelde lengte	11.7	Terugbrengen leeflaag in oude staat + verwerken zetting	2028	SV75560DSJ	Stage-V, >= 2019 , 75-560 kW, diesel, SCR: ja	1,85	20,68579444	1,241147667
{37A88066-D794-4869-A144-4E992BEEFCC0}	LineString	werkweg	eenheid/m	111	11	Opruimen werkweg, gemiddelde lengte	11.8	Inzaaien terrein	2028	SV75560DSJ	Stage-V, >= 2019 , 75-560 kW, diesel, SCR: ja	1,85	20,29939112	1,217963467
{37A88066-D794-4869-A144-4E992BEEFCC0}	LineString	werkweg	eenheid/m	111	11	Opruimen werkweg, gemiddelde lengte	11.9	Vervoersbewegingen personeel	2028	B4T	alle werktuigen op benzine, 4takt	0,767281106	8,098583435	0
{37A88066-D794-4869-A144-4E992BEEFCC0}	LineString	werkweg	eenheid/m	111	11	Opruimen werkweg, gemiddelde lengte	11.10	Aan- en afvoer materieelstukken	2028	ZUT	Zware utiliteitsvoertuigen (meer dan 6L cilinderinhoud) op diesel	0,511520737	16,35011776	0
{37A88066-D794-4869-A144-4E992BEEFCC0}	LineString	werkweg	eenheid/m	111	11	Opruimen werkweg, gemiddelde lengte	11.11	Stroomvoorziening op locatie	2028	B4T	alle werktuigen op benzine, 4takt	0,902322581	1,802415729	0
{846C9847-3BE4-4FB9-9BE6-B92F3659BEA1}	LineString	werkweg	eenheid/m	127	1	Aanbrengen werkwegen en Lier Opstel Plaats	1.1	Aan- en afvoer materieelstukken	2027	ZUT	Zware utiliteitsvoertuigen (meer dan 6L cilinderinhoud) op diesel	0,585253456	18,70689149	0
{846C9847-3BE4-4FB9-9BE6-B92F3659BEA1}	LineString	werkweg	eenheid/m	127	1	Aanbrengen werkwegen en Lier Opstel Plaats	1.2	Aan- en afvoer materiaal	2027	ZUT	Zware utiliteitsvoertuigen (meer dan 6L cilinderinhoud) op diesel	0,585253456	17,36225217	0
{846C9847-3BE4-4FB9-9BE6-B92F3659BEA1}	LineString	werkweg	eenheid/m	127	1	Aanbrengen werkwegen en Lier Opstel Plaats	1.3	Maaien terrein	2027	SV75560DSJ	Stage-V, >= 2019 , 75-560 kW, diesel, SCR: ja	1,27	13,93525769	0,836115461
{846C9847-3BE4-4FB9-9BE6-B92F3659BEA1}	LineString	werkweg	eenheid/m	127	1	Aanbrengen werkwegen en Lier Opstel Plaats	1.4	Aanbrengen gronddoek	2027	SV75560DSJ	Stage-V, >= 2019 , 75-560 kW, diesel, SCR: ja	1,27	14,20051835	0,852031101
{846C9847-3BE4-4FB9-9BE6-B92F3659BEA1}	LineString	werkweg	eenheid/m	127	1	Aanbrengen werkwegen en Lier Opstel Plaats	1.5	Aanbrengen gronddoek	2027	SV75560DSJ	Stage-V, >= 2019 , 75-560 kW, diesel, SCR: ja	1,27	16,98575531	1,019145319
{846C9847-3BE4-4FB9-9BE6-B92F3659BEA1}	LineString	werkweg	eenheid/m	127	1	Aanbrengen werkwegen en Lier Opstel Plaats	1.6	Leveren houtsnippers	2027	SV75560DSJ	Stage-V, >= 2019 , 75-560 kW, diesel, SCR: ja	3,218894009	35,31977756	2,119186653
{846C9847-3BE4-4FB9-9BE6-B92F3659BEA1}	LineString	werkweg	eenheid/m	127	1	Aanbrengen werkwegen en Lier Opstel Plaats	1.7	Aanbrengen houtsnippers	2027	SV75560DSJ	Stage-V, >= 2019 , 75-560 kW, diesel, SCR: ja	4,233333333	47,33506116	2,840103669
{846C9847-3BE4-4FB9-9BE6-B92F3659BEA1}	LineString	werkweg	eenheid/m	127	1	Aanbrengen werkwegen en Lier Opstel Plaats	1.8	Aanbrengen houtsnippers	2027	SV75560DSJ	Stage-V, >= 2019 , 75-560 kW, diesel, SCR: ja	4,233333333	56,61918438	3,397151063
{846C9847-3BE4-4FB9-9BE6-B92F3659BEA1}	LineString	werkweg	eenheid/m	127	1	Aanbrengen werkwegen en Lier Opstel Plaats	1.9	Leverantie rijplaten (afmeting 6x1,80 en 25 stuk op auto)	2027	ZUT	Zware utiliteitsvoertuigen (meer dan 6L cilinderinhoud) op diesel	1,755760369	52,08675651	0
{846C9847-3BE4-4FB9-9BE6-B92F3659BEA1}	LineString	werkweg	eenheid/m	127	1	Aanbrengen werkwegen en Lier Opstel Plaats	1.10	Uitrijden rijplaten	2027	SV75560DSJ	Stage-V, >= 2019 , 75-560 kW, diesel, SCR: ja	4,233333333	56,61918438	3,397151063
{846C9847-3BE4-4FB9-9BE6-B92F3659BEA1}	LineString	werkweg	eenheid/m	127	1	Aanbrengen werkwegen en Lier Opstel Plaats	1.11	Assistentie werkzaamheden	2027	SV75560DSJ	Stage-V, >= 2019 , 75-560 kW, diesel, SCR: ja	4,68202765	52,35214137	3,141128482
{846C9847-3BE4-4FB9-9BE6-B92F3659BEA1}	LineString	werkweg	eenheid/m	127	1	Aanbrengen werkwegen en Lier Opstel Plaats	1.12	Vervoersbewegingen personeel	2027	B4T	alle werktuigen op benzine, 4takt	0,877880184	9,265946813	0
{846C9847-3BE4-4FB9-9BE6-B92F3659BEA1}	LineString	werkweg	eenheid/m	127	1	Aanbrengen werkwegen en Lier Opstel Plaats	1.13	Stroomvoorziening op locatie	2027	B4T	alle werktuigen op benzine, 4takt	1,032387097	2,062223402	0
{846C9847-3BE4-4FB9-9BE6-B92F3659BEA1}	LineString	werkweg	eenheid/m	127	11	Opruimen werkweg, gemiddelde lengte	11.1	Opnemen rijplaten	2028	SV75560DSJ	Stage-V, >= 2019 , 75-560 kW, diesel, SCR: ja	4,233333333	56,61918438	3,397151063
{846C9847-3BE4-4FB9-9BE6-B92F3659BEA1}	LineString	werkweg	eenheid/m	127	11	Opruimen werkweg, gemiddelde lengte	11.2	Transport rijplaten	2028	ZUT	Zware utiliteitsvoertuigen (meer dan 6L cilinderinhoud) op diesel	0,877880184	26,04337825	0
{846C9847-3BE4-4FB9-9BE6-B92F3659BEA1}	LineString	werkweg	eenheid/m	127	11	Opruimen werkweg, gemiddelde lengte	11.3	Opnemen houtsnippers	2028	SV75560DSJ	Stage-V, >= 2019 , 75-560 kW, diesel, SCR: ja	4,233333333	47,33506116	2,840103669
{846C9847-3BE4-4FB9-9BE6-B92F3659BEA1}	LineString	werkweg	eenheid/m	127	11	Opruimen werkweg, gemiddelde lengte	11.4	Opnemen houtsnippers	2028	SV75560DSJ	Stage-V, >= 2019 , 75-560 kW, diesel, SCR: ja	4,233333333	56,61918438	3,397151063
{846C9847-3BE4-4FB9-9BE6-B92F3659BEA1}	LineString	werkweg	eenheid/m	127	11	Opruimen werkweg, gemiddelde lengte	11.5	Afvoer houtsnippers	2028	SV75560DSJ	Stage-V, >= 2019 , 75-560 kW, diesel, SCR: ja	4,828341014	52,97966633	3,17877998
{846C9847-3BE4-4FB9-9BE6-B92F3659BEA1}	LineString	werkweg	eenheid/m	127	11	Opruimen werkweg, gemiddelde lengte	11.6	Leverantie grond (t.g.v. zetting)	2028	ZUT	Zware utiliteitsvoertuigen (meer dan 6L cilinderinhoud) op diesel	1,27	37,67608721	0
{846C9847-3BE4-4FB9-9BE6-B92F3659BEA1}	LineString	werkweg	eenheid/m	127	11	Opruimen werkweg, gemiddelde lengte	11.7	Terugbrengen leeflaag in oude staat + verwerken zetting	2028	SV75560DSJ	Stage-V, >= 2019 , 75-560 kW, diesel, SCR: ja	2,116666667	23,66753058	1,420051835
{846C9847-3BE4-4FB9-9BE6-B92F3659BEA1}	LineString	werkweg	eenheid/m	127	11	Opruimen werkweg, gemiddelde lengte	11.8	Inzaaien terrein	2028	SV75560DSJ	Stage-V, >= 2019 , 75-560 kW, diesel, SCR: ja	2,116666667	23,22542948	1,393525769
{846C9847-3BE4-4FB9-9BE6-B92F3659BEA1}	LineString	werkweg	eenheid/m	127	11	Opruimen werkweg, gemiddelde lengte	11.9	Vervoersbewegingen personeel	2028	B4T	alle werktuigen op benzine, 4takt	0,877880184	9,265946813	0
{846C9847-3BE4-4FB9-9BE6-B92F3659BEA1}	LineString	werkweg	eenheid/m	127	11	Opruimen werkweg, gemiddelde lengte	11.10	Aan- en afvoer materieelstukken	2028	ZUT	Zware utiliteitsvoertuigen (meer dan 6L cilinderinhoud) op diesel	0,585253456	18,70689149	0
{846C9847-3BE4-4FB9-9BE6-B92F3659BEA1}	LineString	werkweg	eenheid/m	127	11	Opruimen werkweg, gemiddelde lengte	11.11	Stroomvoorziening op locatie	2028	B4T	alle werktuigen op benzine, 4takt	1,032387097	2,062223402	0
{C7B3B07E-A81D-49D2-AC58-4D38C76DD5A5}	LineString	werkweg	eenheid/m	136	1	Aanbrengen werkwegen en Lier Opstel Plaats	1.1	Aan- en afvoer materieelstukken	2027	ZUT	Zware utiliteitsvoertuigen (meer dan 6L cilinderinhoud) op diesel	0,626728111	20,03257671	0
{C7B3B07E-A81D-49D2-AC58-4D38C76DD5A5}	LineString	werkweg	eenheid/m	136	1	Aanbrengen werkwegen en Lier Opstel Plaats	1.2	Aan- en afvoer materiaal	2027	ZUT	Zware utiliteitsvoertuigen (meer dan 6L cilinderinhoud) op diesel	0,626728111	18,59264799	0
{C7B3B07E-A81D-49D2-AC58-4D38C76DD5A5}	LineString	werkweg	eenheid/m	136	1	Aanbrengen werkwegen en Lier Opstel Plaats	1.3	Maaien terrein	2027	SV75560DSJ	Stage-V, >= 2019 , 75-560 kW, diesel, SCR: ja	1,36	14,92279564	0,895367738
{C7B3B07E-A81D-49D2-AC58-4D38C76DD5A5}	LineString	werkweg	eenheid/m	136	1	Aanbrengen werkwegen en Lier Opstel Plaats	1.4	Aanbrengen gronddoek	2027	SV75560DSJ	Stage-V, >= 2019 , 75-560 kW, diesel, SCR: ja	1,36	15,20685429	0,912411258
{C7B3B07E-A81D-49D2-AC58-4D38C76DD5A5}	LineString	werkweg	eenheid/m	136	1	Aanbrengen werkwegen en Lier Opstel Plaats	1.5	Aanbrengen gronddoek	2027	SV75560DSJ	Stage-V, >= 2019 , 75-560 kW, diesel, SCR: ja	1,36	18,18947026	1,091368216
{C7B3B07E-A81D-49D2-AC58-4D38C76DD5A5}	LineString	werkweg	eenheid/m	136	1	Aanbrengen werkwegen en Lier Opstel Plaats	1.6	Leveren houtsnippers	2027	SV75560DSJ	Stage-V, >= 2019 , 75-560 kW, diesel, SCR: ja	3,447004608	37,82275392	2,269365235
{C7B3B07E-A81D-49D2-AC58-4D38C76DD5A5}	LineString	werkweg	eenheid/m	136	1	Aanbrengen werkwegen en Lier Opstel Plaats	1.7	Aanbrengen houtsnippers	2027	SV75560DSJ	Stage-V, >= 2019 , 75-560 kW, diesel, SCR: ja	4,533333333	50,68951431	3,041370859
{C7B3B07E-A81D-49D2-AC58-4D38C76DD5A5}	LineString	werkweg	eenheid/m	136	1	Aanbrengen werkwegen en Lier Opstel Plaats	1.8	Aanbrengen houtsnippers	2027	SV75560DSJ	Stage-V, >= 2019 , 75-560 kW, diesel, SCR: ja	4,533333333	60,63156753	3,637894052
{C7B3B07E-A81D-49D2-AC58-4D38C76DD5A5}	LineString	werkweg	eenheid/m	136	1	Aanbrengen werkwegen en Lier Opstel Plaats	1.9	Leverantie rijplaten (afmeting 6x1,80 en 25 stuk op auto)	2027	ZUT	Zware utiliteitsvoertuigen (meer dan 6L cilinderinhoud) op diesel	1,880184332	55,77794398	0
{C7B3B07E-A81D-49D2-AC58-4D38C76DD5A5}	LineString	werkweg	eenheid/m	136	1	Aanbrengen werkwegen en Lier Opstel Plaats	1.10	Uitrijden rijplaten	2027	SV75560DSJ	Stage-V, >= 2019 , 75-560 kW, diesel, SCR: ja	4,533333333	60,63156753	3,637894052
{C7B3B07E-A81D-49D2-AC58-4D38C76DD5A5}	LineString	werkweg	eenheid/m	136	1	Aanbrengen werkwegen en Lier Opstel Plaats	1.11	Assistentie werkzaamheden	2027	SV75560DSJ	Stage-V, >= 2019 , 75-560 kW, diesel, SCR: ja	5,013824885	56,06213564	3,363728139
{C7B3B07E-A81D-49D2-AC58-4D38C76DD5A5}	LineString	werkweg	eenheid/m	136	1	Aanbrengen werkwegen en Lier Opstel Plaats	1.12	Vervoersbewegingen personeel	2027	B4T	alle werktuigen op benzine, 4takt	0,940092166	9,922588713	0
{C7B3B07E-A81D-49D2-AC58-4D38C76DD5A5}	LineString	werkweg	eenheid/m	136	1	Aanbrengen werkwegen en Lier Opstel Plaats	1.13	Stroomvoorziening op locatie	2027	B4T	alle werktuigen op benzine, 4takt	1,105548387	2,208365218	0
{C7B3B07E-A81D-49D2-AC58-4D38C76DD5A5}	LineString	werkweg	eenheid/m	136	11	Opruimen werkweg, gemiddelde lengte	11.1	Opnemen rijplaten	2028	SV75560DSJ	Stage-V, >= 2019 , 75-560 kW, diesel, SCR: ja	4,533333333	60,63156753	3,637894052
{C7B3B07E-A81D-49D2-AC58-4D38C76DD5A5}	LineString	werkweg	eenheid/m	136	11	Opruimen werkweg, gemiddelde lengte	11.2	Transport rijplaten	2028	ZUT	Zware utiliteitsvoertuigen (meer dan 6L cilinderinhoud) op diesel	0,940092166	27,88897199	0
{C7B3B07E-A81D-49D2-AC58-4D38C76DD5A5}	LineString	werkweg	eenheid/m	136	11	Opruimen werkweg, gemiddelde lengte	11.3	Opnemen houtsnippers	2028	SV75560DSJ	Stage-V, >= 2019 , 75-560 kW, diesel, SCR: ja	4,533333333	50,68951431	3,041370859
{C7B3B07E-A81D-49D2-AC58-4D38C76DD5A5}	LineString	werkweg	eenheid/m	136	11	Opruimen werkweg, gemiddelde lengte	11.4	Opnemen houtsnippers	2028	SV75560DSJ	Stage-V, >= 2019 , 75-560 kW, diesel, SCR: ja	4,533333333	60,63156753	3,637894052
{C7B3B07E-A81D-49D2-AC58-4D38C76DD5A5}	LineString	werkweg	eenheid/m	136	11	Opruimen werkweg, gemiddelde lengte	11.5	Afvoer houtsnippers	2028	SV75560DSJ	Stage-V, >= 2019 , 75-560 kW, diesel, SCR: ja	5,170506912	56,73413088	3,404047853
{C7B3B07E-A81D-49D2-AC58-4D38C76DD5A5}	LineString	werkweg	eenheid/m	136	11	Opruimen werkweg, gemiddelde lengte	11.6	Leverantie grond (t.g.v. zetting)	2028	ZUT	Zware utiliteitsvoertuigen (meer dan 6L cilinderinhoud) op diesel	1,36	40,34604614	0
{C7B3B07E-A81D-49D2-AC58-4D38C76DD5A5}	LineString	werkweg	eenheid/m	136	11	Opruimen werkweg, gemiddelde lengte	11.7	Terugbrengen leeflaag in oude staat + verwerken zetting	2028	SV75560DSJ	Stage-V, >= 2019 , 75-560 kW, diesel, SCR: ja	2,266666667	25,34475715	1,520685429
{C7B3B07E-A81D-49D2-AC58-4D38C76DD5A5}	LineString	werkweg	eenheid/m	136	11	Opruimen werkweg, gemiddelde lengte	11.8	Inzaaien terrein	2028	SV75560DSJ	Stage-V, >= 2019 , 75-560 kW, diesel, SCR: ja	2,266666667	24,87132606	1,492279564
{C7B3B07E-A81D-49D2-AC58-4D38C76DD5A5}	LineString	werkweg	eenheid/m	136	11	Opruimen werkweg, gemiddelde lengte	11.9	Vervoersbewegingen personeel	2028	B4T	alle werktuigen op benzine, 4takt	0,940092166	9,922588713	0
{C7B3B07E-A81D-49D2-AC58-4D38C76DD5A5}	LineString	werkweg	eenheid/m	136	11	Opruimen werkweg, gemiddelde lengte	11.10	Aan- en afvoer materieelstukken	2028	ZUT	Zware utiliteitsvoertuigen (meer dan 6L cilinderinhoud) op diesel	0,626728111	20,03257671	0

{C7B3B07E-A81D-49D2-AC58-4D38C76DD5A5}	LineString	werkweg	eenheid/m	136	11	Opruimen werkweg, gemiddelde lengte	11.11	Stroomvoorziening op locatie	2028	B4T	alle werktuigen op benzine, 4takt	1,105548387	2,208365218	0
{4A3FA86F-59BE-49D2-855D-3E890B27C6DE}	LineString	werkweg	eenheid/m	158	1	Aanbrengen werkwegen en Lier Opstel Plaats	1.1	Aan- en afvoer materieelstukken	2027	ZUT	Zware utiliteitsvoertuigen (meer dan 6L cilinderinhoud) op diesel	0,728110599	23,27314059	0
{4A3FA86F-59BE-49D2-855D-3E890B27C6DE}	LineString	werkweg	eenheid/m	158	1	Aanbrengen werkwegen en Lier Opstel Plaats	1.2	Aan- en afvoer materiaal	2027	ZUT	Zware utiliteitsvoertuigen (meer dan 6L cilinderinhoud) op diesel	0,728110599	21,60028223	0
{4A3FA86F-59BE-49D2-855D-3E890B27C6DE}	LineString	werkweg	eenheid/m	158	1	Aanbrengen werkwegen en Lier Opstel Plaats	1.3	Maaien terrein	2027	SV75560DSJ	Stage-V, >= 2019 , 75-560 kW, diesel, SCR: ja	1,58	17,33677728	1,040206637
{4A3FA86F-59BE-49D2-855D-3E890B27C6DE}	LineString	werkweg	eenheid/m	158	1	Aanbrengen werkwegen en Lier Opstel Plaats	1.4	Aanbrengen gronddoek	2027	SV75560DSJ	Stage-V, >= 2019 , 75-560 kW, diesel, SCR: ja	1,58	17,66678661	1,060007196
{4A3FA86F-59BE-49D2-855D-3E890B27C6DE}	LineString	werkweg	eenheid/m	158	1	Aanbrengen werkwegen en Lier Opstel Plaats	1.5	Aanbrengen gronddoek	2027	SV75560DSJ	Stage-V, >= 2019 , 75-560 kW, diesel, SCR: ja	1,58	21,13188456	1,267913074
{4A3FA86F-59BE-49D2-855D-3E890B27C6DE}	LineString	werkweg	eenheid/m	158	1	Aanbrengen werkwegen en Lier Opstel Plaats	1.6	Leveren houtsnippers	2027	SV75560DSJ	Stage-V, >= 2019 , 75-560 kW, diesel, SCR: ja	4,004608295	43,94114058	2,636468435
{4A3FA86F-59BE-49D2-855D-3E890B27C6DE}	LineString	werkweg	eenheid/m	158	1	Aanbrengen werkwegen en Lier Opstel Plaats	1.7	Aanbrengen houtsnippers	2027	SV75560DSJ	Stage-V, >= 2019 , 75-560 kW, diesel, SCR: ja	5,266666667	58,88928868	3,533357321
{4A3FA86F-59BE-49D2-855D-3E890B27C6DE}	LineString	werkweg	eenheid/m	158	1	Aanbrengen werkwegen en Lier Opstel Plaats	1.8	Aanbrengen houtsnippers	2027	SV75560DSJ	Stage-V, >= 2019 , 75-560 kW, diesel, SCR: ja	5,266666667	70,43961522	4,226376913
{4A3FA86F-59BE-49D2-855D-3E890B27C6DE}	LineString	werkweg	eenheid/m	158	1	Aanbrengen werkwegen en Lier Opstel Plaats	1.9	Leverantie rijplaten (afmeting 6x1,80 en 25 stuk op auto)	2027	ZUT	Zware utiliteitsvoertuigen (meer dan 6L cilinderinhoud) op diesel	2,184331797	64,80084668	0
{4A3FA86F-59BE-49D2-855D-3E890B27C6DE}	LineString	werkweg	eenheid/m	158	1	Aanbrengen werkwegen en Lier Opstel Plaats	1.10	Uitrijden rijplaten	2027	SV75560DSJ	Stage-V, >= 2019 , 75-560 kW, diesel, SCR: ja	5,266666667	70,43961522	4,226376913
{4A3FA86F-59BE-49D2-855D-3E890B27C6DE}	LineString	werkweg	eenheid/m	158	1	Aanbrengen werkwegen en Lier Opstel Plaats	1.11	Assistentie werkzaamheden	2027	SV75560DSJ	Stage-V, >= 2019 , 75-560 kW, diesel, SCR: ja	5,824884793	65,13101053	3,907860632
{4A3FA86F-59BE-49D2-855D-3E890B27C6DE}	LineString	werkweg	eenheid/m	158	1	Aanbrengen werkwegen en Lier Opstel Plaats	1.12	Vervoersbewegingen personeel	2027	B4T	alle werktuigen op benzine, 4takt	1,092165899	11,52771336	0
{4A3FA86F-59BE-49D2-855D-3E890B27C6DE}	LineString	werkweg	eenheid/m	158	1	Aanbrengen werkwegen en Lier Opstel Plaats	1.13	Stroomvoorziening op locatie	2027	B4T	alle werktuigen op benzine, 4takt	1,284387097	2,565600768	0
{4A3FA86F-59BE-49D2-855D-3E890B27C6DE}	LineString	werkweg	eenheid/m	158	11	Opruimen werkweg, gemiddelde lengte	11.1	Opnemen rijplaten	2028	SV75560DSJ	Stage-V, >= 2019 , 75-560 kW, diesel, SCR: ja	5,266666667	70,43961522	4,226376913
{4A3FA86F-59BE-49D2-855D-3E890B27C6DE}	LineString	werkweg	eenheid/m	158	11	Opruimen werkweg, gemiddelde lengte	11.2	Transport rijplaten	2028	ZUT	Zware utiliteitsvoertuigen (meer dan 6L cilinderinhoud) op diesel	1,092165899	32,40042334	0
{4A3FA86F-59BE-49D2-855D-3E890B27C6DE}	LineString	werkweg	eenheid/m	158	11	Opruimen werkweg, gemiddelde lengte	11.3	Opnemen houtsnippers	2028	SV75560DSJ	Stage-V, >= 2019 , 75-560 kW, diesel, SCR: ja	5,266666667	58,88928868	3,533357321
{4A3FA86F-59BE-49D2-855D-3E890B27C6DE}	LineString	werkweg	eenheid/m	158	11	Opruimen werkweg, gemiddelde lengte	11.4	Opnemen houtsnippers	2028	SV75560DSJ	Stage-V, >= 2019 , 75-560 kW, diesel, SCR: ja	5,266666667	70,43961522	4,226376913
{4A3FA86F-59BE-49D2-855D-3E890B27C6DE}	LineString	werkweg	eenheid/m	158	11	Opruimen werkweg, gemiddelde lengte	11.5	Afvoer houtsnippers	2028	SV75560DSJ	Stage-V, >= 2019 , 75-560 kW, diesel, SCR: ja	6,006912442	65,91171087	3,954702652
{4A3FA86F-59BE-49D2-855D-3E890B27C6DE}	LineString	werkweg	eenheid/m	158	11	Opruimen werkweg, gemiddelde lengte	11.6	Leverantie grond (t.g.v. zetting)	2028	ZUT	Zware utiliteitsvoertuigen (meer dan 6L cilinderinhoud) op diesel	1,58	46,87261243	0
{4A3FA86F-59BE-49D2-855D-3E890B27C6DE}	LineString	werkweg	eenheid/m	158	11	Opruimen werkweg, gemiddelde lengte	11.7	Terugbrengen leeflaag in oude staat + verwerken zetting	2028	SV75560DSJ	Stage-V, >= 2019 , 75-560 kW, diesel, SCR: ja	2,633333333	29,44464434	1,766678661
{4A3FA86F-59BE-49D2-855D-3E890B27C6DE}	LineString	werkweg	eenheid/m	158	11	Opruimen werkweg, gemiddelde lengte	11.8	Inzaaien terrein	2028	SV75560DSJ	Stage-V, >= 2019 , 75-560 kW, diesel, SCR: ja	2,633333333	28,89462881	1,733677728
{4A3FA86F-59BE-49D2-855D-3E890B27C6DE}	LineString	werkweg	eenheid/m	158	11	Opruimen werkweg, gemiddelde lengte	11.9	Vervoersbewegingen personeel	2028	B4T	alle werktuigen op benzine, 4takt	1,092165899	11,52771336	0
{4A3FA86F-59BE-49D2-855D-3E890B27C6DE}	LineString	werkweg	eenheid/m	158	11	Opruimen werkweg, gemiddelde lengte	11.10	Aan- en afvoer materieelstukken	2028	ZUT	Zware utiliteitsvoertuigen (meer dan 6L cilinderinhoud) op diesel	0,728110599	23,27314059	0
{4A3FA86F-59BE-49D2-855D-3E890B27C6DE}	LineString	werkweg	eenheid/m	158	11	Opruimen werkweg, gemiddelde lengte	11.11	Stroomvoorziening op locatie	2028	B4T	alle werktuigen op benzine, 4takt	1,284387097	2,565600768	0
{007E1683-0A80-4A25-A8CD-C9735743F664}	LineString	werkweg	eenheid/m	341	1	Aanbrengen werkwegen en Lier Opstel Plaats	1.1	Aan- en afvoer materieelstukken	2027	ZUT	Zware utiliteitsvoertuigen (meer dan 6L cilinderinhoud) op diesel	1,571428571	50,22874013	0
{007E1683-0A80-4A25-A8CD-C9735743F664}	LineString	werkweg	eenheid/m	341	1	Aanbrengen werkwegen en Lier Opstel Plaats	1.2	Aan- en afvoer materiaal	2027	ZUT	Zware utiliteitsvoertuigen (meer dan 6L cilinderinhoud) op diesel	1,571428571	46,61833063	0
{007E1683-0A80-4A25-A8CD-C9735743F664}	LineString	werkweg	eenheid/m	341	1	Aanbrengen werkwegen en Lier Opstel Plaats	1.3	Maaien terrein	2027	SV75560DSJ	Stage-V, >= 2019 , 75-560 kW, diesel, SCR: ja	3,41	37,41671553	2,245002932
{007E1683-0A80-4A25-A8CD-C9735743F664}	LineString	werkweg	eenheid/m	341	1	Aanbrengen werkwegen en Lier Opstel Plaats	1.4	Aanbrengen gronddoek	2027	SV75560DSJ	Stage-V, >= 2019 , 75-560 kW, diesel, SCR: ja	3,41	38,12895084	2,28773705
{007E1683-0A80-4A25-A8CD-C9735743F664}	LineString	werkweg	eenheid/m	341	1	Aanbrengen werkwegen en Lier Opstel Plaats	1.5	Aanbrengen gronddoek	2027	SV75560DSJ	Stage-V, >= 2019 , 75-560 kW, diesel, SCR: ja	3,41	45,60742175	2,736445305
{007E1683-0A80-4A25-A8CD-C9735743F664}	LineString	werkweg	eenheid/m	341	1	Aanbrengen werkwegen en Lier Opstel Plaats	1.6	Leveren houtsnippers	2027	SV75560DSJ	Stage-V, >= 2019 , 75-560 kW, diesel, SCR: ja	8,642857143	94,83499328	5,690099597
{007E1683-0A80-4A25-A8CD-C9735743F664}	LineString	werkweg	eenheid/m	341	1	Aanbrengen werkwegen en Lier Opstel Plaats	1.7	Aanbrengen houtsnippers	2027	SV75560DSJ	Stage-V, >= 2019 , 75-560 kW, diesel, SCR: ja	11,36666667	127,0965028	7,625790167
{007E1683-0A80-4A25-A8CD-C9735743F664}	LineString	werkweg	eenheid/m	341	1	Aanbrengen werkwegen en Lier Opstel Plaats	1.8	Aanbrengen houtsnippers	2027	SV75560DSJ	Stage-V, >= 2019 , 75-560 kW, diesel, SCR: ja	11,36666667	152,0247392	9,12148435
{007E1683-0A80-4A25-A8CD-C9735743F664}	LineString	werkweg	eenheid/m	341	1	Aanbrengen werkwegen en Lier Opstel Plaats	1.9	Leverantie rijplaten (afmeting 6x1,80 en 25 stuk op auto)	2027	ZUT	Zware utiliteitsvoertuigen (meer dan 6L cilinderinhoud) op diesel	4,714285714	139,8549919	0
{007E1683-0A80-4A25-A8CD-C9735743F664}	LineString	werkweg	eenheid/m	341	1	Aanbrengen werkwegen en Lier Opstel Plaats	1.10	Uitrijden rijplaten	2027	SV75560DSJ	Stage-V, >= 2019 , 75-560 kW, diesel, SCR: ja	11,36666667	152,0247392	9,12148435
{007E1683-0A80-4A25-A8CD-C9735743F664}	LineString	werkweg	eenheid/m	341	1	Aanbrengen werkwegen en Lier Opstel Plaats	1.11	Assistentie werkzaamheden	2027	SV75560DSJ	Stage-V, >= 2019 , 75-560 kW, diesel, SCR: ja	12,57142857	140,5675607	8,434053641
{007E1683-0A80-4A25-A8CD-C9735743F664}	LineString	werkweg	eenheid/m	341	1	Aanbrengen werkwegen en Lier Opstel Plaats	1.12	Vervoersbewegingen personeel	2027	B4T	alle werktuigen op benzine, 4takt	2,357142857	24,87943199	0
{007E1683-0A80-4A25-A8CD-C9735743F664}	LineString	werkweg	eenheid/m	341	1	Aanbrengen werkwegen en Lier Opstel Plaats	1.13	Stroomvoorziening op locatie	2027	B4T	alle werktuigen op benzine, 4takt	2,772	5,537151024	0
{007E1683-0A80-4A25-A8CD-C9735743F664}	LineString	werkweg	eenheid/m	341	11	Opruimen werkweg, gemiddelde lengte	11.1	Opnemen rijplaten	2028	SV75560DSJ	Stage-V, >= 2019 , 75-560 kW, diesel, SCR: ja	11,36666667	152,0247392	9,12148435
{007E1683-0A80-4A25-A8CD-C9735743F664}	LineString	werkweg	eenheid/m	341	11	Opruimen werkweg, gemiddelde lengte	11.2	Transport rijplaten	2028	ZUT	Zware utiliteitsvoertuigen (meer dan 6L cilinderinhoud) op diesel	2,357142857	69,92749594	0
{007E1683-0A80-4A25-A8CD-C9735743F664}	LineString	werkweg	eenheid/m	341	11	Opruimen werkweg, gemiddelde lengte	11.3	Opnemen houtsnippers	2028	SV75560DSJ	Stage-V, >= 2019 , 75-560 kW, diesel, SCR: ja	11,36666667	127,0965028	7,625790167
{007E1683-0A80-4A25-A8CD-C9735743F664}	LineString	werkweg	eenheid/m	341	11	Opruimen werkweg, gemiddelde lengte	11.4	Opnemen houtsnippers	2028	SV75560DSJ	Stage-V, >= 2019 , 75-560 kW, diesel, SCR: ja	11,36666667	152,0247392	9,12148435
{007E1683-0A80-4A25-A8CD-C9735743F664}	LineString	werkweg	eenheid/m	341	11	Opruimen werkweg, gemiddelde lengte	11.5	Afvoer houtsnippers	2028	SV75560DSJ	Stage-V, >= 2019 , 75-560 kW, diesel, SCR: ja	12,96428571	142,2524899	8,535149395
{007E1683-0A80-4A25-A8CD-C9735743F664}	LineString	werkweg	eenheid/m	341	11	Opruimen werkweg, gemiddelde lengte	11.6	Leverantie grond (t.g.v. zetting)	2028	ZUT	Zware utiliteitsvoertuigen (meer dan 6L cilinderinhoud) op diesel	3,41	101,1617775	0
{007E1683-0A80-4A25-A8CD-C9735743F664}	LineString	werkweg	eenheid/m	341	11	Opruimen werkweg, gemiddelde lengte	11.7	Terugbrengen leeflaag in oude staat + verwerken zetting	2028	SV75560DSJ	Stage-V, >= 2019 , 75-560 kW, diesel, SCR: ja	5,683333333	63,5482514	3,812895084
{007E1683-0A80-4A25-A8CD-C9735743F664}	LineString	werkweg	eenheid/m	341	11	Opruimen werkweg, gemiddelde lengte	11.8	Inzaaien terrein	2028	SV75560DSJ	Stage-V, >= 2019 , 75-560 kW, diesel, SCR: ja	5,683333333	62,36119255	3,741671553
{007E1683-0A80-4A25-A8CD-C9735743F664}	LineString	werkweg	eenheid/m	341	11	Opruimen werkweg, gemiddelde lengte	11.9	Vervoersbewegingen personeel	2028	B4T	alle werktuigen op benzine, 4takt	2,357142857	24,87943199	0
{007E1683-0A80-4A25-A8CD-C9735743F664}	LineString	werkweg	eenheid/m	341	11	Opruimen werkweg, gemiddelde lengte	11.10	Aan- en afvoer materieelstukken	2028	ZUT	Zware utiliteitsvoertuigen (meer dan 6L cilinderinhoud) op diesel	1,571428571	50,22874013	0
{007E1683-0A80-4A25-A8CD-C9735743F664}	LineString	werkweg	eenheid/m	341	11	Opruimen werkweg, gemiddelde lengte	11.11	Stroomvoorziening op locatie	2028	B4T	alle werktuigen op benzine, 4takt	2,772	5,537151024	0
{2A07E146-854B-436F-AB2D-561D68B465E4}	LineString	werkweg	eenheid/m	343	1	Aanbrengen werkwegen en Lier Opstel Plaats	1.1	Aan- en afvoer materieelstukken	2027	ZUT	Zware utiliteitsvoertuigen (meer dan 6L cilinderinhoud) op diesel	1,580645161	50,52333685	0
{2A07E146-854B-436F-AB2D-561D68B465E4}	LineString	werkweg	eenheid/m	343	1	Aanbrengen werkwegen en Lier Opstel Plaats	1.2	Aan- en afvoer materiaal	2027	ZUT	Zware utiliteitsvoertuigen (meer dan 6L cilinderinhoud) op diesel	1,580645161	46,89175192	0
{2A07E146-854B-436F-AB2D-561D68B465E4}	LineString	werkweg	eenheid/m	343	1	Aanbrengen werkwegen en Lier Opstel Plaats	1.3	Maaien terrein	2027	SV75560DSJ	Stage-V, >= 2019 , 75-560 kW, diesel, SCR: ja	3,43	37,63616841	2,258170104
{2A07E146-854B-436F-AB2D-561D68B465E4}	LineString	werkweg	eenheid/m	343	1	Aanbrengen werkwegen en Lier Opstel Plaats	1.4	Aanbrengen gronddoek	2027	SV75560DSJ	Stage-V, >= 2019 , 75-560 kW, diesel, SCR: ja	3,43	38,35258105	2,301154863
{2A07E146-854B-436F-AB2D-561D68B465E4}	LineString	werkweg	eenheid/m	343	1	Aanbrengen werkwegen en Lier Opstel Plaats	1.5	Aanbrengen gronddoek	2027	SV75560DSJ	Stage-V, >= 2019 , 75-560 kW, diesel, SCR: ja	3,43	45,87491396	2,752494838
{2A07E146-854B-436F-AB2D-561D68B465E4}	LineString	werkweg	eenheid/m	343	1	Aanbrengen werkwegen en Lier Opstel Plaats	1.6	Leveren houtsnippers	2027	SV75560DSJ	Stage-V, >= 2019 , 75-560 kW, diesel, SCR: ja	8,693548387	95,39121025	5,723472615
{2A07E146-854B-436F-AB2D-561D68B465E4}	LineString	werkweg	eenheid/m	343	1	Aanbrengen werkwegen en Lier Opstel Plaats	1.7	Aanbrengen houtsnippers	2027	SV75560DSJ	Stage-V, >= 2019 , 75-560 kW, diesel, SCR: ja	11,43333333	127,8419368	7,67051621
{2A07E146-854B-436F-AB2D-561D68B465E4}	LineString	werkweg	eenheid/m	343	1	Aanbrengen werkwegen en Lier Opstel Plaats	1.8	Aanbrengen houtsnippers	2027	SV75560DSJ	Stage-V, >= 2019 , 75-560 kW, diesel, SCR: ja	11,43333333	152,9163799	9,174982792
{2A07E146-854B-436F-AB2D-561D68B465E4}	LineString	werkweg	eenheid/m	343	1	Aanbrengen werkwegen en Lier Opstel Plaats	1.9	Leverantie rijplaten (afmeting 6x1,80 en 25 stuk op auto)	2027	ZUT	Zware utiliteitsvoertuigen (meer dan 6L cilinderinhoud) op diesel	4,741935484	140,6752558	0
{2A07E146-854B-436F-AB2D-561D68B465E4}	LineString	werkweg	eenheid/m	343	1	Aanbrengen werkwegen en Lier Opstel Plaats	1.10	Uitrijden rijplaten	2027	SV75560DSJ	Stage-V, >= 2019 , 75-560 kW, diesel, SCR: ja	11,43333333	152,9163799	9,174982792
{2A07E146-854B-436F-AB2D-561D68B465E4}	LineString	werkweg	eenheid/m	343	1	Aanbrengen werkwegen en Lier Opstel Plaats	1.11	Assistentie werkzaamheden	2027	SV75560DSJ	Stage-V, >= 2019 , 75-560 kW, diesel, SCR: ja	12,64516129	141,3920039	8,483520232
{2A07E146-854B-436F-AB2D-561D68B465E4}	LineString	werkweg	eenheid/m	343	1	Aanbrengen werkwegen en Lier Opstel Plaats	1.12	Vervoersbewegingen personeel	2027	B4T	alle werktuigen op benzine, 4takt	2,370967742	25,02535242	0
{2A07E146-854B-436F-AB2D-561D68B465E4}	LineString	werkweg	eenheid/m	343	1	Aanbrengen werkwegen en Lier Opstel Plaats	1.13	Stroomvoorziening op locatie	2027	B4T	alle werktuigen op benzine, 4takt	2,788258065	5,569626983	0
{2A07E146-854B-436F-AB2D-561D68B465E4}	LineString	werkweg	eenheid/m	343	11	Opruimen werkweg, gemiddelde lengte	11.1	Opnemen rijplaten	2028	SV75560DSJ	Stage-V, >= 2019 , 75-560 kW, diesel, SCR: ja	11,43333333	152,9163799	9,174982792
{2A07E146-854B-436F-AB2D-561D68B465E4}	LineString	werkweg	eenheid/m	343	11	Opruimen werkweg, gemiddelde lengte	11.2	Transport rijplaten	2028	ZUT	Zware utiliteitsvoertuigen (meer dan 6L cilinderinhoud) op diesel	2,370967742	70,33762788	0
{2A07E146-854B-436F-AB2D-561D68B465E4}	LineString	werkweg	eenheid/m	343	11	Opruimen werkweg, gemiddelde lengte	11.3	Opnemen houtsnippers	2028	SV75560DSJ	Stage-V, >= 2019 , 75-560 kW, diesel, SCR: ja	11,43333333	127,8419368	7,67051621
{2A07E146-854B-436F-AB2D-561D68B465E4}	LineString	werkweg	eenheid/m	343	11	Opruimen werkweg, gemiddelde lengte	11.4	Opnemen houtsnippers	2028	SV75560DSJ	Stage-V, >= 2019 , 75-560 kW, diesel, SCR: ja	11,43333333	152,9163799	9,174982792
{2A07E146-854B-436F-AB2D-561D68B465E4}	LineString	werkweg	eenheid/m	343	11	Opruimen werkweg, gemiddelde lengte	11.5	Afvoer houtsnippers	2028	SV75560DSJ	Stage-V, >= 2019 , 75-560 kW, diesel, SCR: ja	13,04032258	143,0868154	8,585208922
{2A07E146-854B-436F-AB2D-561D68B465E4}	LineString	werkweg	eenheid/m	343	11	Opruimen werkweg, gemiddelde lengte	11.6	Leverantie grond (t.g.v. zetting)	2028	ZUT	Zware utiliteitsvoertuigen (meer dan 6L cilinderinhoud) op diesel	3,43	101,7551017	0
{2A07E146-854B-436F-AB2D-561D68B465E4}	LineString	werkweg	eenheid/m	343	11	Opruimen werkweg, gemiddelde lengte	11.7	Terugbrengen leeflaag in oude staat + verwerken zetting	2028	SV75560DSJ	Stage-V, >= 2019 , 75-560 kW, diesel, SCR: ja	5,716666667	63,92096841	3,835258105
{2A07E146-854B-436F-AB2D-561D68B465E4}	LineString	werkweg	eenheid/m	343	11	Opruimen werkweg, gemiddelde lengte	11.8	Inzaaien terrein	2028	SV75560DSJ	Stage-V, >= 2019 , 75-560 kW, diesel, SCR: ja	5,716666667	62,72694735	3,763616841
{2A07E146-854B-436F-AB2D-561D68B465E4}	LineString	werkweg	eenheid/m	343	11	Opruimen werkweg, gemiddelde lengte	11.9	Vervoersbewegingen personeel	2028	B4T	alle werktuigen op benzine, 4takt	2,370967742	25,02535242	0
{2A07E146-854B-436F-AB2D-561D68B465E4}	LineString	werkweg	eenheid/m	343	11	Opruimen werkweg, gemiddelde lengte	11.10	Aan- en afvoer materieelstukken	2028	ZUT	Zware utiliteitsvoertuigen (meer dan 6L cilinderinhoud) op diesel	1,580645161	50,52333685	0
{2A07E146-854B-436F-AB2D-561D68B465E4}	LineString	werkweg	eenheid/m	343	11	Opruimen werkweg, gemiddelde lengte	11.11	Stroomvoorziening op locatie	2028	B4T	alle werktuigen op benzine, 4takt	2,788258065	5,569626983	0
{9BA839B5-E77E-4B72-BE4D-0481D949DB6D}	LineString	werkweg	eenheid/m	790	1	Aanbrengen werkwegen en Lier Opstel Plaats	1.1	Aan- en afvoer materieelstukken	2027	ZUT	Zware utiliteitsvoertuigen (meer dan 6L cilinderinhoud) op diesel	3,640552995	116,3657029	0
{9BA839B5-E77E-4B72-BE4D-0481D949DB6D}	LineString	werkweg	eenheid/m	790	1	Aanbrengen werkwegen en Lier Opstel Plaats	1.2	Aan- en afvoer materiaal	2027	ZUT	Zware utiliteitsvoertuigen (meer dan 6L cilinderinhoud) op diesel	3,640552995	108,0014111	0
{9BA839B5-E77E-4B72-BE4D-0481D949DB6D}	LineString	werkweg	eenheid/m	790	1	Aanbrengen werkwegen en Lier Opstel Plaats	1.3	Maaien terrein	2027	SV75560DSJ	Stage-V, >= 2019 , 75-560 kW, diesel, SCR: ja	7,9	86,68388642	5,201033185
{9BA839B5-E77E-4B72-BE4D-0481D949DB6D}	LineString	werkweg	eenheid/m	790	1	Aanbrengen werkwegen en Lier Opstel Plaats	1.4	Aanbrengen gronddoek	2027	SV75560DSJ	Stage-V, >= 2019 , 75-560 kW, diesel, SCR: ja	7,9	88,33393303	5,300035982
{9BA839B5-E77E-4B72-BE4D-0481D949DB6D}	LineString	werkweg	eenheid/m	790	1	Aanbrengen werkwegen en Lier Opstel Plaats	1.5	Aanbrengen gronddoek	2027	SV75560DSJ	Stage-V, >= 2019 , 75-560 kW, diesel, SCR: ja	7,9	105,6594228	6,339565369
{9BA839B5-E77E-4B72-BE4D-0481D949DB6D}	LineString	werkweg	eenheid/m	790	1	Aanbrengen werkwegen en Lier Opstel Plaats	1.6	Leveren houtsnippers	2027	SV75560DSJ	Stage-V, >= 2019 , 75-560 kW, diesel, SCR: ja	20,02304147	219,7057029	13,18234217
{9BA839B5-E77E-4B72-BE4D-0481D949DB6D}	LineString	werkweg	eenheid/m	790	1	Aanbrengen werkwegen en Lier Opstel Plaats	1.7	Aanbrengen houtsnippers	2027	SV75560DSJ	Stage-V, >= 2019 , 75-560 kW, diesel, SCR: ja	26,33333333	294,4464434	17,66678661
{9BA839B5-E77E-4B72-BE4D-0481D949DB6D}	LineString	werkweg	eenheid/m	790	1	Aanbrengen werkwegen en Lier Opstel Plaats	1.8	Aanbrengen houtsnippers	2027	SV75560DSJ	Stage-V, >= 2019 , 75-560 kW, diesel, SCR: ja	26,33333333	352,1980761	21,13188456
{9BA839B5-E77E-4B72-BE4D-0481D949DB6D}	LineString	werkweg	eenheid/m	790	1	Aanbrengen werkwegen en Lier Opstel Plaats	1.9	Leverantie rijplaten (afmeting 6x1,80 en 25 stuk op auto)	2027	ZUT	Zware utiliteitsvoertuigen (meer dan 6L cilinderinhoud) op diesel	10,92165899	324,0042334	0
{9BA839B5-E77E-4B72-BE4D-0481D949DB6D}	LineString	werkweg	eenheid/m	790	1	Aanbrengen werkwegen en Lier Opstel Plaats	1.10	Uitrijden rijplaten	2027	SV75560DSJ	Stage-V, >= 2019 , 75-560 kW, diesel, SCR: ja	26,33333333	352,1980761	21,13188456
{9BA839B5-E77E-4B72-BE4D-0481D949DB6D}	LineString	werkweg	eenheid/m	790	1	Aanbrengen werkwegen en Lier Opstel Plaats	1.11	Assistentie werkzaamheden	2027	SV75560DSJ	Stage-V, >= 2019 , 75-560 kW, diesel, SCR: ja	29,12442396	325,6550526	19,53930316
{9BA839B5-E77E-4B72-BE4D-0481D949DB6D}	LineString	werkweg	eenheid/m	790	1	Aanbrengen werkwegen en Lier Opstel Plaats	1.12	Vervoersbewegingen personeel	2027	B4T	alle werktuigen op benzine, 4takt	5,460829493	57,63856679	0
{9BA839B5-E77E-4B72-BE4D-0481D949DB6D}	LineString	werkweg	eenheid/m	790	1	Aanbrengen werkwegen en Lier Opstel Plaats	1.13	Stroomvoorziening op locatie	2027	B4T	alle werktuigen op benzine, 4takt	6,421935484	12,82800384	0
{9BA839B5-E77E-4B72-BE4D-0481D949DB6D}	LineString	werkweg	eenheid/m	790	11	Opruimen werkweg, gemiddelde lengte	11.1	Opnemen rijplaten	2028	SV75560DSJ	Stage-V, >= 2019 , 75-560 kW, diesel, SCR: ja	26,33333333	352,1980761	21,13188456
{9BA839B5-E77E-4B72-BE4D-0481D949DB6D}	LineString	werkweg	eenheid/m	790	11	Opruimen werkweg, gemiddelde lengte	11.2	Transport rijplaten	2028	ZUT	Zware utiliteitsvoertuigen (meer dan 6L cilinderinhoud) op diesel	5,460829493	162,0021167	0
{9BA839B5-E77E-4B72-BE4D-0481D949DB6D}	LineString	werkweg	eenheid/m	790	11	Opruimen werkweg, gemiddelde lengte	11.3	Opnemen houtsnippers	2028	SV75560DSJ	Stage-V, >= 2019 , 75-560 kW, diesel, SCR: ja	26,33333333	294,4464434	17,66678661
{9BA839B5-E77E-4B72-BE4D-0481D949DB6D}	LineString	werkweg	eenheid/m	790	11	Opruimen werkweg, gemiddelde lengte	11.4	Opnemen houtsnippers	2028	SV75560DSJ	Stage-V, >= 2019 , 75-560 kW, diesel, SCR: ja	26,33333333	352,1980761	21,13188456
{9BA839B5-E77E-4B72-BE4D-0481D949DB6D}	LineString	werkweg	eenheid/m	790	11	Opruimen werkweg, gemiddelde lengte	11.5	Afvoer houtsnippers	2028	SV75560DSJ	Stage-V, >= 2019 , 75-560 kW, diesel, SCR: ja	30,03456221	329,5585544	19,77351326
{9BA839B5-E77E-4B72-BE4D-0481D949DB6D}	LineString	werkweg	eenheid/m	790	11	Opruimen werkweg, gemiddelde lengte	11.6	Leverantie grond (t.g.v. zetting)	2028	ZUT	Zware utiliteitsvoertuigen (meer dan 6L cilinderinhoud) op diesel	7,9	234,3630622	0
{9BA839B5-E77E-4B72-BE4D-0481D949DB6D}	LineString	werkweg	eenheid/m	790	11	Opruimen werkweg, gemiddelde lengte	11.7	Terugbrengen leeflaag in oude staat + verwerken zetting	2028	SV75560DSJ	Stage-V, >= 2019 , 75-560 kW, diesel, SCR: ja	13,16666667	147,2232217	8,833393303
{9BA839B5-E77E-4B72-BE4D-0481D949DB6D}	LineString	werkweg	eenheid/m	790	11	Opruimen werkweg, gemiddelde lengte	11.8	Inzaaien terrein	2028	SV75560DSJ	Stage-V, >= 2019 , 75-560 kW, diesel, SCR: ja	13,16666667	144,473144	8,668388642
{9BA839B5-E77E-4B72-BE4D-0481D949DB6D}	LineString	werkweg	eenheid/m	790	11	Opruimen werkweg, gemiddelde lengte	11.9	Vervoersbewegingen personeel	2028	B4T	alle werktuigen op benzine, 4takt	5,460829493	57,63856679	0
{9BA839B5-E77E-4B72-BE4D-0481D949DB6D}	LineString	werkweg	eenheid/m	790	11	Opruimen werkweg, gemiddelde lengte	11.10	Aan- en afvoer materieelstukken	2028	ZUT	Zware utiliteitsvoertuigen (meer dan 6L cilinderinhoud) op diesel	3,640552995	116,3657029	0
{9BA839B5-E77E-4B72-BE4D-0481D949DB6D}	LineString	werkweg	eenheid/m	790	11	Opruimen werkweg, gemiddelde lengte	11.11	Stroomvoorziening op locatie	2028	B4T	alle werktuigen op benzine, 4takt	6,421935484	12,82800384	0
{9EF16936-D38D-4439-9638-86C94DCAD9B5}	LineString	werkweg	eenheid/m	339	1	Aanbrengen werkwegen en Lier Opstel Plaats	1.1	Aan- en afvoer materieelstukken	2027	ZUT	Zware utiliteitsvoertuigen (meer dan 6L cilinderinhoud) op diesel	1,562211982	49,93414342	0
{9EF16936-D38D-4439-9638-86C94DCAD9B5}	LineString	werkweg	eenheid/m	339	1	Aanbrengen werkwegen en Lier Opstel Plaats	1.2	Aan- en afvoer materiaal	2027	ZUT	Zware utiliteitsvoertuigen (meer dan 6L cilinderinhoud) op diesel	1,562211982	46,34490933	0
{9EF16936-D38D-4439-9638-86C94DCAD9B5}	LineString	werkweg	eenheid/m	339	1	Aanbrengen werkwegen en Lier Opstel Plaats	1.3	Maaien terrein	2027	SV75560DSJ	Stage-V, >= 2019 , 75-560 kW, diesel, SCR: ja	3,39	37,19726265	2,231835759
{9EF16936-D38D-4439-9638-86C94DCAD9B5}	LineString	werkweg	eenheid/m	339	1	Aanbrengen werkwegen en Lier Opstel Plaats	1.4	Aanbrengen gronddoek	2027	SV75560DSJ	Stage-V, >= 2019 , 75-560 kW, diesel, SCR: ja	3,39	37,90532063	2,274319238
{9EF16936-D38D-4439-9638-86C94DCAD9B5}	LineString	werkweg	eenheid/m	339	1	Aanbrengen werkwegen en Lier Opstel Plaats	1.5	Aanbrengen gronddoek	2027	SV75560DSJ	Stage-V, >= 2019 , 75-560 kW, diesel, SCR: ja	3,39	45,33992954	2,720395772
{9EF16936-D38D-4439-9638-86C94DCAD9B5}	LineString	werkweg	eenheid/m	339	1	Aanbrengen werkwegen en Lier Opstel Plaats	1.6	Leveren houtsnippers	2027	SV75560DSJ	Stage-V, >= 2019 , 75-560 kW, diesel, SCR: ja	8,592165899	94,27877631	5,656726579
{9EF16936-D38D-4439-9638-86C94DCAD9B5}	LineString	werkweg	eenheid/m	339	1	Aanbrengen werkwegen en Lier Opstel Plaats	1.7	Aanbrengen houtsnippers	2027	SV75560DSJ	Stage-V, >= 2019 , 75-560 kW, diesel, SCR: ja	11,3	126,3510688	7,581064125
{9EF16936-D38D-4439-9638-86C94DCAD9B5}	LineString	werkweg	eenheid/m	339	1	Aanbrengen werkwegen en Lier Opstel Plaats	1.8	Aanbrengen houtsnippers	2027	SV75560DSJ	Stage-V, >= 2019 , 75-560 kW, diesel, SCR: ja	11,3	151,1330985	9,067985908
{9EF16936-D38D-4439-9638-86C94DCAD9B5}	LineString	werkweg	eenheid/m	339	1	Aanbrengen werkwegen en Lier Opstel Plaats	1.9	Leverantie rijplaten (afmeting 6x1,80 en 25 stuk op auto)	2027	ZUT	Zware utiliteitsvoertuigen (meer dan 6L cilinderinhoud) op diesel	4,686635945	139,034728	0
{9EF16936-D38D-4439-9638-86C94DCAD9B5}	LineString	werkweg	eenheid/m	339	1	Aanbrengen werkwegen en Lier Opstel Plaats	1.10	Uitrijden rijplaten	2027	SV75560DSJ	Stage-V, >= 2019 , 75-560 kW, diesel, SCR: ja	11,3	151,1330985	9,067985908
{9EF16936-D38D-4439-9638-86C94DCAD9B5}	LineString	werkweg	eenheid/m	339	1	Aanbrengen werkwegen en Lier Opstel Plaats	1.11	Assistentie werkzaamheden	2027	SV75560DSJ	Stage-V, >= 2019 , 75-560 kW, diesel, SCR: ja	12,49769585	139,7431175	8,384587051
{9EF16936-D38D-4439-9638-86C94DCAD9B5}	LineString	werkweg	eenheid/m	339	1	Aanbrengen werkwegen en Lier Opstel Plaats	1.12	Vervoersbewegingen personeel	2027	B4T	alle werktuigen op benzine, 4takt	2,343317972	24,73351157	0
{9EF16936-D38D-4439-9638-86C94DCAD9B5}	LineString	werkweg	eenheid/m	339	1	Aanbrengen werkwegen en Lier Opstel Plaats	1.13	Stroomvoorziening op locatie	2027	B4T	alle werktuigen op benzine, 4takt	2,755741935	5,504675065	0
{9EF16936-D38D-4439-9638-86C94DCAD9B5}	LineString	werkweg	eenheid/m	339	11	Opruimen werkweg, gemiddelde lengte	11.1	Opnemen rijplaten	2028	SV75560DSJ	Stage-V, >= 2019 , 75-560 kW, diesel, SCR: ja	11,3	151,1330985	9,067985908
{9EF16936-D38D-4439-9638-86C94DCAD9B5}	LineString	werkweg	eenheid/m	339	11	Opruimen werkweg, gemiddelde lengte	11.2	Transport rijplaten	2028	ZUT	Zware utiliteitsvoertuigen (meer dan 6L cilinderinhoud) op diesel	2,343317972	69,517364	0
{9EF16936-D38D-4439-9638-86C94DCAD9B5}	LineString	werkweg	eenheid/m	339	11	Opruimen werkweg, gemiddelde lengte	11.3	Opnemen houtsnippers	2028	SV75560DSJ	Stage-V, >= 2019 , 75-560 kW, diesel, SCR: ja	11,3	126,3510688	7,581064125
{9EF16936-D38D-4439-9638-86C94DCAD9B5}	LineString	werkweg	eenheid/m	339	11	Opruimen werkweg, gemiddelde lengte	11.4	Opnemen houtsnippers	2028	SV75560DSJ	Stage-V, >= 2019 , 75-560 kW, diesel, SCR: ja	11,3	151,1330985	9,067985908
{9EF16936-D38D-4439-9638-86C94DCAD9B5}	LineString	werkweg	eenheid/m	339	11	Opruimen werkweg, gemiddelde lengte	11.5	Afvoer houtsnippers	2028	SV75560DSJ	Stage-V, >= 2019 , 75-560 kW, diesel, SCR: ja	12,88824885	141,4181645	8,485089868
{9EF16936-D38D-4439-9638-86C94DCAD9B5}	LineString	werkweg	eenheid/m	339	11	Opruimen werkweg, gemiddelde lengte	11.6	Leverantie grond (t.g.v. zetting)	2028	ZUT	Zware utiliteitsvoertuigen (meer dan 6L cilinderinhoud) op diesel	3,39	100,5684533	0
{9EF16936-D38D-4439-9638-86C94DCAD9B5}	LineString	werkweg	eenheid/m	339	11	Opruimen werkweg, gemiddelde lengte	11.7	Terugbrengen leeflaag in oude staat + verwerken zetting	2028	SV75560DSJ	Stage-V, >= 2019 , 75-560 kW, diesel, SCR: ja	5,65	63,17553438	3,790532063
{9EF16936-D38D-4439-9638-86C94DCAD9B5}	LineString	werkweg	eenheid/m	339	11	Opruimen werkweg, gemiddelde lengte	11.8	Inzaaien terrein	2028	SV75560DSJ	Stage-V, >= 2019 , 75-560 kW, diesel, SCR: ja	5,65	61,99543776	3,719726265
{9EF16936-D38D-4439-9638-86C94DCAD9B5}	LineString	werkweg	eenheid/m	339	11	Opruimen werkweg, gemiddelde lengte	11.9	Vervoersbewegingen personeel	2028	B4T	alle werktuigen op benzine, 4takt	2,343317972	24,73351157	0
{9EF16936-D38D-4439-9638-86C94DCAD9B5}	LineString	werkweg	eenheid/m	339	11	Opruimen werkweg, gemiddelde lengte	11.10	Aan- en afvoer materieelstukken	2028	ZUT	Zware utiliteitsvoertuigen (meer dan 6L cilinderinhoud) op diesel	1,562211982	49,93414342	0
{9EF16936-D38D-4439-9638-86C94DCAD9B5}	LineString	werkweg	eenheid/m	339	11	Opruimen werkweg, gemiddelde lengte	11.11	Stroomvoorziening op locatie	2028	B4T	alle werktuigen op benzine, 4takt	2,755741935	5,504675065	0
{88615A15-CAF2-47DD-B7DB-0CD57D166F22}	LineString	werkweg	eenheid/m	168	1	Aanbrengen werkwegen en Lier Opstel Plaats	1.1	Aan- en afvoer materieelstukken	2027	ZUT	Zware utiliteitsvoertuigen (meer dan 6L cilinderinhoud) op diesel	0,774193548	24,74612417	0
{88615A15-CAF2-47DD-B7DB-0CD57D166F22}	LineString	werkweg	eenheid/m	168	1	Aanbrengen werkwegen en Lier Opstel Plaats	1.2	Aan- en afvoer materiaal	2027	ZUT	Zware utiliteitsvoertuigen (meer dan 6L cilinderinhoud) op diesel	0,774193548	22,9673887	0
{88615A15-CAF2-47DD-B7DB-0CD57D166F22}	LineString	werkweg	eenheid/m	168	1	Aanbrengen werkwegen en Lier Opstel Plaats	1.3	Maaien terrein	2027	SV75560DSJ	Stage-V, >= 2019 , 75-560 kW, diesel, SCR: ja	1,68	18,43404167	1,1060425
{88615A15-CAF2-47DD-B7DB-0CD57D166F22}	LineString	werkweg	eenheid/m	168	1	Aanbrengen werkwegen en Lier Opstel Plaats	1.4	Aanbrengen gronddoek	2027	SV75560DSJ	Stage-V, >= 2019 , 75-560 kW, diesel, SCR: ja	1,68	18,78493766	1,127096259
{88615A15-CAF2-47DD-B7DB-0CD57D166F22}	LineString	werkweg	eenheid/m	168	1	Aanbrengen werkwegen en Lier Opstel Plaats	1.5	Aanbrengen gronddoek	2027	SV75560DSJ	Stage-V, >= 2019 , 75-560 kW, diesel, SCR: ja	1,68	22,46934561	1,348160737
{88615A15-CAF2-47DD-B7DB-0CD57D166F22}	LineString	werkweg	eenheid/m	168	1	Aanbrengen werkwegen en Lier Opstel Plaats	1.6	Leveren houtsnippers	2027	SV75560DSJ	Stage-V, >= 2019 , 75-560 kW, diesel, SCR: ja	4,258064516	46,72222543	2,803333526
{88615A15-CAF2-47DD-B7DB-0CD57D166F22}	LineString	werkweg	eenheid/m	168	1	Aanbrengen werkwegen en Lier Opstel Plaats	1.7	Aanbrengen houtsnippers	2027	SV75560DSJ	Stage-V, >= 2019 , 75-560 kW, diesel, SCR: ja	5,6	62,61645885	3,756987531
{88615A15-CAF2-47DD-B7DB-0CD57D166F22}	LineString	werkweg	eenheid/m	168	1	Aanbrengen werkwegen en Lier Opstel Plaats	1.8	Aanbrengen houtsnippers	2027	SV75560DSJ	Stage-V, >= 2019 , 75-560 kW, diesel, SCR: ja	5,6	74,89781871	4,493869123
{88615A15-CAF2-47DD-B7DB-0CD57D166F22}	LineString	werkweg	eenheid/m	168	1	Aanbrengen werkwegen en Lier Opstel Plaats	1.9	Leverantie rijplaten (afmeting 6x1,80 en 25 stuk op auto)	2027	ZUT	Zware utiliteitsvoertuigen (meer dan 6L cilinderinhoud) op diesel	2,322580645	68,90216609	0
{88615A15-CAF2-47DD-B7DB-0CD57D166F22}	LineString	werkweg	eenheid/m	168	1	Aanbrengen werkwegen en Lier Opstel Plaats	1.10	Uitrijden rijplaten	2027	SV75560DSJ	Stage-V, >= 2019 , 75-560 kW, diesel, SCR: ja	5,6	74,89781871	4,493869123
{88615A15-CAF2-47DD-B7DB-0CD57D166F22}	LineString	werkweg	eenheid/m	168	1	Aanbrengen werkwegen en Lier Opstel Plaats	1.11	Assistentie werkzaamheden	2027	SV75560DSJ	Stage-V, >= 2019 , 75-560 kW, diesel, SCR: ja	6,193548387	69,25322638	4,155193583
{88615A15-CAF2-47DD-B7DB-0CD57D166F22}	LineString	werkweg	eenheid/m	168	1	Aanbrengen werkwegen en Lier Opstel Plaats	1.12	Vervoersbewegingen personeel	2027	B4T	alle werktuigen op benzine, 4takt	1,161290323	12,25731547	0
{88615A15-CAF2-47DD-B7DB-0CD57D166F22}	LineString	werkweg	eenheid/m	168	1	Aanbrengen werkwegen en Lier Opstel Plaats	1.13	Stroomvoorziening op locatie	2027	B4T	alle werktuigen op benzine, 4takt	1,365677419	2,727980563	0
{88615A15-CAF2-47DD-B7DB-0CD57D166F22}	LineString	werkweg	eenheid/m	168	11	Opruimen werkweg, gemiddelde lengte	11.1	Opnemen rijplaten	2028	SV75560DSJ	Stage-V, >= 2019 , 75-560 kW, diesel, SCR: ja	5,6	74,89781871	4,493869123
{88615A15-CAF2-47DD-B7DB-0CD57D166F22}	LineString	werkweg	eenheid/m	168	11	Opruimen werkweg, gemiddelde lengte	11.2	Transport rijplaten	2028	ZUT	Zware utiliteitsvoertuigen (meer dan 6L cilinderinhoud) op diesel	1,161290323	34,45108304	0
{88615A15-CAF2-47DD-B7DB-0CD57D166F22}	LineString	werkweg	eenheid/m	168	11	Opruimen werkweg, gemiddelde lengte	11.3	Opnemen houtsnippers	2028	SV75560DSJ	Stage-V, >= 2019 , 75-560 kW, diesel, SCR: ja	5,6	62,61645885	3,756987531
{88615A15-CAF2-47DD-B7DB-0CD57D166F22}	LineString	werkweg	eenheid/m	168	11	Opruimen werkweg, gemiddelde lengte	11.4	Opnemen houtsnippers	2028	SV75560DSJ	Stage-V, >= 2019 , 75-560 kW, diesel, SCR: ja	5,6	74,89781871	4,493869123
{88615A15-CAF2-47DD-B7DB-0CD57D166F22}	LineString	werkweg	eenheid/m	168	11	Opruimen werkweg, gemiddelde lengte	11.5	Afvoer houtsnippers	2028	SV75560DSJ	Stage-V, >= 2019 , 75-560 kW, diesel, SCR: ja	6,387096774	70,08333814	4,205000289
{88615A15-CAF2-47DD-B7DB-0CD57D166F22}	LineString	werkweg	eenheid/m	168	11	Opruimen werkweg, gemiddelde lengte	11.6	Leverantie grond (t.g.v. zetting)	2028	ZUT	Zware utiliteitsvoertuigen (meer dan 6L cilinderinhoud) op diesel	1,68	49,83923347	0
{88615A15-CAF2-47DD-B7DB-0CD57D166F22}	LineString	werkweg	eenheid/m	168	11	Opruimen werkweg, gemiddelde lengte	11.7	Terugbrengen leeflaag in oude staat + verwerken zetting	2028	SV75560DSJ	Stage-V, >= 2019 , 75-560 kW, diesel, SCR: ja	2,8	31,30822943	1,878493766
{88615A15-CAF2-47DD-B7DB-0CD57D166F22}	LineString	werkweg	eenheid/m	168	11	Opruimen werkweg, gemiddelde lengte	11.8	Inzaaien terrein	2028	SV75560DSJ	Stage-V, >= 2019 , 75-560 kW, diesel, SCR: ja	2,8	30,72340278	1,843404167
{88615A15-CAF2-47DD-B7DB-0CD57D166F22}	LineString	werkweg	eenheid/m	168	11	Opruimen werkweg, gemiddelde lengte	11.9	Vervoersbewegingen personeel	2028	B4T	alle werktuigen op benzine, 4takt	1,161290323	12,25731547	0
{88615A15-CAF2-47DD-B7DB-0CD57D166F22}	LineString	werkweg	eenheid/m	168	11	Opruimen werkweg, gemiddelde lengte	11.10	Aan- en afvoer materieelstukken	2028	ZUT	Zware utiliteitsvoertuigen (meer dan 6L cilinderinhoud) op diesel	0,774193548	24,74612417	0
{88615A15-CAF2-47DD-B7DB-0CD57D166F22}	LineString	werkweg	eenheid/m	168	11	Opruimen werkweg, gemiddelde lengte	11.11	Stroomvoorziening op locatie	2028	B4T	alle werktuigen op benzine, 4takt	1,365677419	2,727980563	0
{BE9CEA83-D147-44D6-A10E-F95AFD700F2B}	LineString	werkweg	eenheid/m	8	1	Aanbrengen werkwegen en Lier Opstel Plaats	1.1	Aan- en afvoer materieelstukken	2027	ZUT	Zware utiliteitsvoertuigen (meer dan 6L cilinderinhoud) op diesel	0,036866359	1,178386865	0
{BE9CEA83-D147-44D6-A10E-F95AFD700F2B}	LineString	werkweg	eenheid/m	8	1	Aanbrengen werkwegen en Lier Opstel Plaats	1.2	Aan- en afvoer materiaal	2027	ZUT	Zware utiliteitsvoertuigen (meer dan 6L cilinderinhoud) op diesel	0,036866359	1,093685176	0
{BE9CEA83-D147-44D6-A10E-F95AFD700F2B}	LineString	werkweg	eenheid/m	8	1	Aanbrengen werkwegen en Lier Opstel Plaats	1.3	Maaien terrein	2027	SV75560DSJ	Stage-V, >= 2019 , 75-560 kW, diesel, SCR: ja	0,08	0,877811508	0,05266869
{BE9CEA83-D147-44D6-A10E-F95AFD700F2B}	LineString	werkweg	eenheid/m	8	1	Aanbrengen werkwegen en Lier Opstel Plaats	1.4	Aanbrengen gronddoek	2027	SV75560DSJ	Stage-V, >= 2019 , 75-560 kW, diesel, SCR: ja	0,08	0,894520841	0,05367125
{BE9CEA83-D147-44D6-A10E-F95AFD700F2B}	LineString	werkweg	eenheid/m	8	1	Aanbrengen werkwegen en Lier Opstel Plaats	1.5	Aanbrengen gronddoek	2027	SV75560DSJ	Stage-V, >= 2019 , 75-560 kW, diesel, SCR: ja	0,08	1,069968839	0,06419813

{BE9CEA83-D147-44D6-A10E-F95AFD700F2B}	LineString	werkweg	eenheid/m	8	1	Aanbrengen werkwegen en Lier Opstel Plaats	1.6	Leveren houtsnippers	2027	SV75560DSJ	Stage-V, >= 2019 , 75-560 kW, diesel, SCR: ja	0,202764977	2,224867878	0,133492073
{BE9CEA83-D147-44D6-A10E-F95AFD700F2B}	LineString	werkweg	eenheid/m	8	1	Aanbrengen werkwegen en Lier Opstel Plaats	1.7	Aanbrengen houtsnippers	2027	SV75560DSJ	Stage-V, >= 2019 , 75-560 kW, diesel, SCR: ja	0,266666667	2,981736136	0,178904168
{BE9CEA83-D147-44D6-A10E-F95AFD700F2B}	LineString	werkweg	eenheid/m	8	1	Aanbrengen werkwegen en Lier Opstel Plaats	1.8	Aanbrengen houtsnippers	2027	SV75560DSJ	Stage-V, >= 2019 , 75-560 kW, diesel, SCR: ja	0,266666667	3,566562796	0,213993768
{BE9CEA83-D147-44D6-A10E-F95AFD700F2B}	LineString	werkweg	eenheid/m	8	1	Aanbrengen werkwegen en Lier Opstel Plaats	1.9	Leverantie rijplaten (afmeting 6x1,80 en 25 stuk op auto)	2027	ZUT	Zware utiliteitsvoertuigen (meer dan 6L cilinderinhoud) op diesel	0,110599078	3,281055528	0
{BE9CEA83-D147-44D6-A10E-F95AFD700F2B}	LineString	werkweg	eenheid/m	8	1	Aanbrengen werkwegen en Lier Opstel Plaats	1.10	Uitrijden rijplaten	2027	SV75560DSJ	Stage-V, >= 2019 , 75-560 kW, diesel, SCR: ja	0,266666667	3,566562796	0,213993768
{BE9CEA83-D147-44D6-A10E-F95AFD700F2B}	LineString	werkweg	eenheid/m	8	1	Aanbrengen werkwegen en Lier Opstel Plaats	1.11	Assistentie werkzaamheden	2027	SV75560DSJ	Stage-V, >= 2019 , 75-560 kW, diesel, SCR: ja	0,294930876	3,297772685	0,197866361
{BE9CEA83-D147-44D6-A10E-F95AFD700F2B}	LineString	werkweg	eenheid/m	8	1	Aanbrengen werkwegen en Lier Opstel Plaats	1.12	Vervoersbewegingen personeel	2027	B4T	alle werktuigen op benzine, 4takt	0,055299539	0,583681689	0
{BE9CEA83-D147-44D6-A10E-F95AFD700F2B}	LineString	werkweg	eenheid/m	8	1	Aanbrengen werkwegen en Lier Opstel Plaats	1.13	Stroomvoorziening op locatie	2027	B4T	alle werktuigen op benzine, 4takt	0,065032258	0,129903836	0
{BE9CEA83-D147-44D6-A10E-F95AFD700F2B}	LineString	werkweg	eenheid/m	8	11	Opruimen werkweg, gemiddelde lengte	11.1	Opnemen rijplaten	2028	SV75560DSJ	Stage-V, >= 2019 , 75-560 kW, diesel, SCR: ja	0,266666667	3,566562796	0,213993768
{BE9CEA83-D147-44D6-A10E-F95AFD700F2B}	LineString	werkweg	eenheid/m	8	11	Opruimen werkweg, gemiddelde lengte	11.2	Transport rijplaten	2028	ZUT	Zware utiliteitsvoertuigen (meer dan 6L cilinderinhoud) op diesel	0,055299539	1,640527764	0
{BE9CEA83-D147-44D6-A10E-F95AFD700F2B}	LineString	werkweg	eenheid/m	8	11	Opruimen werkweg, gemiddelde lengte	11.3	Opnemen houtsnippers	2028	SV75560DSJ	Stage-V, >= 2019 , 75-560 kW, diesel, SCR: ja	0,266666667	2,981736136	0,178904168
{BE9CEA83-D147-44D6-A10E-F95AFD700F2B}	LineString	werkweg	eenheid/m	8	11	Opruimen werkweg, gemiddelde lengte	11.4	Opnemen houtsnippers	2028	SV75560DSJ	Stage-V, >= 2019 , 75-560 kW, diesel, SCR: ja	0,266666667	3,566562796	0,213993768
{BE9CEA83-D147-44D6-A10E-F95AFD700F2B}	LineString	werkweg	eenheid/m	8	11	Opruimen werkweg, gemiddelde lengte	11.5	Afvoer houtsnippers	2028	SV75560DSJ	Stage-V, >= 2019 , 75-560 kW, diesel, SCR: ja	0,304147465	3,337301816	0,200238109
{BE9CEA83-D147-44D6-A10E-F95AFD700F2B}	LineString	werkweg	eenheid/m	8	11	Opruimen werkweg, gemiddelde lengte	11.6	Leverantie grond (t.g.v. zetting)	2028	ZUT	Zware utiliteitsvoertuigen (meer dan 6L cilinderinhoud) op diesel	0,08	2,373296832	0
{BE9CEA83-D147-44D6-A10E-F95AFD700F2B}	LineString	werkweg	eenheid/m	8	11	Opruimen werkweg, gemiddelde lengte	11.7	Terugbrengen leeflaag in oude staat + verwerken zetting	2028	SV75560DSJ	Stage-V, >= 2019 , 75-560 kW, diesel, SCR: ja	0,133333333	1,490868068	0,089452084
{BE9CEA83-D147-44D6-A10E-F95AFD700F2B}	LineString	werkweg	eenheid/m	8	11	Opruimen werkweg, gemiddelde lengte	11.8	Inzaaien terrein	2028	SV75560DSJ	Stage-V, >= 2019 , 75-560 kW, diesel, SCR: ja	0,133333333	1,46301918	0,087781151
{BE9CEA83-D147-44D6-A10E-F95AFD700F2B}	LineString	werkweg	eenheid/m	8	11	Opruimen werkweg, gemiddelde lengte	11.9	Vervoersbewegingen personeel	2028	B4T	alle werktuigen op benzine, 4takt	0,055299539	0,583681689	0
{BE9CEA83-D147-44D6-A10E-F95AFD700F2B}	LineString	werkweg	eenheid/m	8	11	Opruimen werkweg, gemiddelde lengte	11.10	Aan- en afvoer materieelstukken	2028	ZUT	Zware utiliteitsvoertuigen (meer dan 6L cilinderinhoud) op diesel	0,036866359	1,178386865	0
{BE9CEA83-D147-44D6-A10E-F95AFD700F2B}	LineString	werkweg	eenheid/m	8	11	Opruimen werkweg, gemiddelde lengte	11.11	Stroomvoorziening op locatie	2028	B4T	alle werktuigen op benzine, 4takt	0,065032258	0,129903836	0
{5211852B-C12C-459C-9778-FE68520267CA}	LineString	werkweg	eenheid/m	388	1	Aanbrengen werkwegen en Lier Opstel Plaats	1.1	Aan- en afvoer materieelstukken	2027	ZUT	Zware utiliteitsvoertuigen (meer dan 6L cilinderinhoud) op diesel	1,788018433	57,15176297	0
{5211852B-C12C-459C-9778-FE68520267CA}	LineString	werkweg	eenheid/m	388	1	Aanbrengen werkwegen en Lier Opstel Plaats	1.2	Aan- en afvoer materiaal	2027	ZUT	Zware utiliteitsvoertuigen (meer dan 6L cilinderinhoud) op diesel	1,788018433	53,04373104	0
{5211852B-C12C-459C-9778-FE68520267CA}	LineString	werkweg	eenheid/m	388	1	Aanbrengen werkwegen en Lier Opstel Plaats	1.3	Maaien terrein	2027	SV75560DSJ	Stage-V, >= 2019 , 75-560 kW, diesel, SCR: ja	3,88	42,57385814	2,554431488
{5211852B-C12C-459C-9778-FE68520267CA}	LineString	werkweg	eenheid/m	388	1	Aanbrengen werkwegen en Lier Opstel Plaats	1.4	Aanbrengen gronddoek	2027	SV75560DSJ	Stage-V, >= 2019 , 75-560 kW, diesel, SCR: ja	3,88	43,38426078	2,603055647
{5211852B-C12C-459C-9778-FE68520267CA}	LineString	werkweg	eenheid/m	388	1	Aanbrengen werkwegen en Lier Opstel Plaats	1.5	Aanbrengen gronddoek	2027	SV75560DSJ	Stage-V, >= 2019 , 75-560 kW, diesel, SCR: ja	3,88	51,89348868	3,113609321
{5211852B-C12C-459C-9778-FE68520267CA}	LineString	werkweg	eenheid/m	388	1	Aanbrengen werkwegen en Lier Opstel Plaats	1.6	Leveren houtsnippers	2027	SV75560DSJ	Stage-V, >= 2019 , 75-560 kW, diesel, SCR: ja	9,834101382	107,9060921	6,474365524
{5211852B-C12C-459C-9778-FE68520267CA}	LineString	werkweg	eenheid/m	388	1	Aanbrengen werkwegen en Lier Opstel Plaats	1.7	Aanbrengen houtsnippers	2027	SV75560DSJ	Stage-V, >= 2019 , 75-560 kW, diesel, SCR: ja	12,93333333	144,6142026	8,676852155
{5211852B-C12C-459C-9778-FE68520267CA}	LineString	werkweg	eenheid/m	388	1	Aanbrengen werkwegen en Lier Opstel Plaats	1.8	Aanbrengen houtsnippers	2027	SV75560DSJ	Stage-V, >= 2019 , 75-560 kW, diesel, SCR: ja	12,93333333	172,9782956	10,37869774
{5211852B-C12C-459C-9778-FE68520267CA}	LineString	werkweg	eenheid/m	388	1	Aanbrengen werkwegen en Lier Opstel Plaats	1.9	Leverantie rijplaten (afmeting 6x1,80 en 25 stuk op auto)	2027	ZUT	Zware utiliteitsvoertuigen (meer dan 6L cilinderinhoud) op diesel	5,3640553	159,1311931	0
{5211852B-C12C-459C-9778-FE68520267CA}	LineString	werkweg	eenheid/m	388	1	Aanbrengen werkwegen en Lier Opstel Plaats	1.10	Uitrijden rijplaten	2027	SV75560DSJ	Stage-V, >= 2019 , 75-560 kW, diesel, SCR: ja	12,93333333	172,9782956	10,37869774
{5211852B-C12C-459C-9778-FE68520267CA}	LineString	werkweg	eenheid/m	388	1	Aanbrengen werkwegen en Lier Opstel Plaats	1.11	Assistentie werkzaamheden	2027	SV75560DSJ	Stage-V, >= 2019 , 75-560 kW, diesel, SCR: ja	14,30414747	159,9419752	9,596518513
{5211852B-C12C-459C-9778-FE68520267CA}	LineString	werkweg	eenheid/m	388	1	Aanbrengen werkwegen en Lier Opstel Plaats	1.12	Vervoersbewegingen personeel	2027	B4T	alle werktuigen op benzine, 4takt	2,68202765	28,30856192	0
{5211852B-C12C-459C-9778-FE68520267CA}	LineString	werkweg	eenheid/m	388	1	Aanbrengen werkwegen en Lier Opstel Plaats	1.13	Stroomvoorziening op locatie	2027	B4T	alle werktuigen op benzine, 4takt	3,154064516	6,300336063	0
{5211852B-C12C-459C-9778-FE68520267CA}	LineString	werkweg	eenheid/m	388	11	Opruimen werkweg, gemiddelde lengte	11.1	Opnemen rijplaten	2028	SV75560DSJ	Stage-V, >= 2019 , 75-560 kW, diesel, SCR: ja	12,93333333	172,9782956	10,37869774
{5211852B-C12C-459C-9778-FE68520267CA}	LineString	werkweg	eenheid/m	388	11	Opruimen werkweg, gemiddelde lengte	11.2	Transport rijplaten	2028	ZUT	Zware utiliteitsvoertuigen (meer dan 6L cilinderinhoud) op diesel	2,68202765	79,56559656	0
{5211852B-C12C-459C-9778-FE68520267CA}	LineString	werkweg	eenheid/m	388	11	Opruimen werkweg, gemiddelde lengte	11.3	Opnemen houtsnippers	2028	SV75560DSJ	Stage-V, >= 2019 , 75-560 kW, diesel, SCR: ja	12,93333333	144,6142026	8,676852155
{5211852B-C12C-459C-9778-FE68520267CA}	LineString	werkweg	eenheid/m	388	11	Opruimen werkweg, gemiddelde lengte	11.4	Opnemen houtsnippers	2028	SV75560DSJ	Stage-V, >= 2019 , 75-560 kW, diesel, SCR: ja	12,93333333	172,9782956	10,37869774
{5211852B-C12C-459C-9778-FE68520267CA}	LineString	werkweg	eenheid/m	388	11	Opruimen werkweg, gemiddelde lengte	11.5	Afvoer houtsnippers	2028	SV75560DSJ	Stage-V, >= 2019 , 75-560 kW, diesel, SCR: ja	14,75115207	161,8591381	9,711548285
{5211852B-C12C-459C-9778-FE68520267CA}	LineString	werkweg	eenheid/m	388	11	Opruimen werkweg, gemiddelde lengte	11.6	Leverantie grond (t.g.v. zetting)	2028	ZUT	Zware utiliteitsvoertuigen (meer dan 6L cilinderinhoud) op diesel	3,88	115,1048963	0
{5211852B-C12C-459C-9778-FE68520267CA}	LineString	werkweg	eenheid/m	388	11	Opruimen werkweg, gemiddelde lengte	11.7	Terugbrengen leeflaag in oude staat + verwerken zetting	2028	SV75560DSJ	Stage-V, >= 2019 , 75-560 kW, diesel, SCR: ja	6,466666667	72,30710129	4,338426078
{5211852B-C12C-459C-9778-FE68520267CA}	LineString	werkweg	eenheid/m	388	11	Opruimen werkweg, gemiddelde lengte	11.8	Inzaaien terrein	2028	SV75560DSJ	Stage-V, >= 2019 , 75-560 kW, diesel, SCR: ja	6,466666667	70,95643023	4,257385814
{5211852B-C12C-459C-9778-FE68520267CA}	LineString	werkweg	eenheid/m	388	11	Opruimen werkweg, gemiddelde lengte	11.9	Vervoersbewegingen personeel	2028	B4T	alle werktuigen op benzine, 4takt	2,68202765	28,30856192	0
{5211852B-C12C-459C-9778-FE68520267CA}	LineString	werkweg	eenheid/m	388	11	Opruimen werkweg, gemiddelde lengte	11.10	Aan- en afvoer materieelstukken	2028	ZUT	Zware utiliteitsvoertuigen (meer dan 6L cilinderinhoud) op diesel	1,788018433	57,15176297	0
{5211852B-C12C-459C-9778-FE68520267CA}	LineString	werkweg	eenheid/m	388	11	Opruimen werkweg, gemiddelde lengte	11.11	Stroomvoorziening op locatie	2028	B4T	alle werktuigen op benzine, 4takt	3,154064516	6,300336063	0
{7067FC0B-6418-405A-B025-E4DDC1354E0B}	LineString	werkweg	eenheid/m	207	1	Aanbrengen werkwegen en Lier Opstel Plaats	1.1	Aan- en afvoer materieelstukken	2027	ZUT	Zware utiliteitsvoertuigen (meer dan 6L cilinderinhoud) op diesel	0,953917051	30,49076014	0
{7067FC0B-6418-405A-B025-E4DDC1354E0B}	LineString	werkweg	eenheid/m	207	1	Aanbrengen werkwegen en Lier Opstel Plaats	1.2	Aan- en afvoer materiaal	2027	ZUT	Zware utiliteitsvoertuigen (meer dan 6L cilinderinhoud) op diesel	0,953917051	28,29910393	0
{7067FC0B-6418-405A-B025-E4DDC1354E0B}	LineString	werkweg	eenheid/m	207	1	Aanbrengen werkwegen en Lier Opstel Plaats	1.3	Maaien terrein	2027	SV75560DSJ	Stage-V, >= 2019 , 75-560 kW, diesel, SCR: ja	2,07	22,71337277	1,362802366
{7067FC0B-6418-405A-B025-E4DDC1354E0B}	LineString	werkweg	eenheid/m	207	1	Aanbrengen werkwegen en Lier Opstel Plaats	1.4	Aanbrengen gronddoek	2027	SV75560DSJ	Stage-V, >= 2019 , 75-560 kW, diesel, SCR: ja	2,07	23,14572675	1,388743605
{7067FC0B-6418-405A-B025-E4DDC1354E0B}	LineString	werkweg	eenheid/m	207	1	Aanbrengen werkwegen en Lier Opstel Plaats	1.5	Aanbrengen gronddoek	2027	SV75560DSJ	Stage-V, >= 2019 , 75-560 kW, diesel, SCR: ja	2,07	27,6854437	1,661126622
{7067FC0B-6418-405A-B025-E4DDC1354E0B}	LineString	werkweg	eenheid/m	207	1	Aanbrengen werkwegen en Lier Opstel Plaats	1.6	Leveren houtsnippers	2027	SV75560DSJ	Stage-V, >= 2019 , 75-560 kW, diesel, SCR: ja	5,246543779	57,56845633	3,45410738
{7067FC0B-6418-405A-B025-E4DDC1354E0B}	LineString	werkweg	eenheid/m	207	1	Aanbrengen werkwegen en Lier Opstel Plaats	1.7	Aanbrengen houtsnippers	2027	SV75560DSJ	Stage-V, >= 2019 , 75-560 kW, diesel, SCR: ja	6,9	77,15242252	4,629145351
{7067FC0B-6418-405A-B025-E4DDC1354E0B}	LineString	werkweg	eenheid/m	207	1	Aanbrengen werkwegen en Lier Opstel Plaats	1.8	Aanbrengen houtsnippers	2027	SV75560DSJ	Stage-V, >= 2019 , 75-560 kW, diesel, SCR: ja	6,9	92,28481234	5,53708874
{7067FC0B-6418-405A-B025-E4DDC1354E0B}	LineString	werkweg	eenheid/m	207	1	Aanbrengen werkwegen en Lier Opstel Plaats	1.9	Leverantie rijplaten (afmeting 6x1,80 en 25 stuk op auto)	2027	ZUT	Zware utiliteitsvoertuigen (meer dan 6L cilinderinhoud) op diesel	2,861751152	84,89731179	0
{7067FC0B-6418-405A-B025-E4DDC1354E0B}	LineString	werkweg	eenheid/m	207	1	Aanbrengen werkwegen en Lier Opstel Plaats	1.10	Uitrijden rijplaten	2027	SV75560DSJ	Stage-V, >= 2019 , 75-560 kW, diesel, SCR: ja	6,9	92,28481234	5,53708874
{7067FC0B-6418-405A-B025-E4DDC1354E0B}	LineString	werkweg	eenheid/m	207	1	Aanbrengen werkwegen en Lier Opstel Plaats	1.11	Assistentie werkzaamheden	2027	SV75560DSJ	Stage-V, >= 2019 , 75-560 kW, diesel, SCR: ja	7,631336406	85,32986822	5,119792093
{7067FC0B-6418-405A-B025-E4DDC1354E0B}	LineString	werkweg	eenheid/m	207	1	Aanbrengen werkwegen en Lier Opstel Plaats	1.12	Vervoersbewegingen personeel	2027	B4T	alle werktuigen op benzine, 4takt	1,430875576	15,1027637	0
{7067FC0B-6418-405A-B025-E4DDC1354E0B}	LineString	werkweg	eenheid/m	207	1	Aanbrengen werkwegen en Lier Opstel Plaats	1.13	Stroomvoorziening op locatie	2027	B4T	alle werktuigen op benzine, 4takt	1,682709677	3,361261765	0
{7067FC0B-6418-405A-B025-E4DDC1354E0B}	LineString	werkweg	eenheid/m	207	11	Opruimen werkweg, gemiddelde lengte	11.1	Opnemen rijplaten	2028	SV75560DSJ	Stage-V, >= 2019 , 75-560 kW, diesel, SCR: ja	6,9	92,28481234	5,53708874
{7067FC0B-6418-405A-B025-E4DDC1354E0B}	LineString	werkweg	eenheid/m	207	11	Opruimen werkweg, gemiddelde lengte	11.2	Transport rijplaten	2028	ZUT	Zware utiliteitsvoertuigen (meer dan 6L cilinderinhoud) op diesel	1,430875576	42,44865589	0
{7067FC0B-6418-405A-B025-E4DDC1354E0B}	LineString	werkweg	eenheid/m	207	11	Opruimen werkweg, gemiddelde lengte	11.3	Opnemen houtsnippers	2028	SV75560DSJ	Stage-V, >= 2019 , 75-560 kW, diesel, SCR: ja	6,9	77,15242252	4,629145351
{7067FC0B-6418-405A-B025-E4DDC1354E0B}	LineString	werkweg	eenheid/m	207	11	Opruimen werkweg, gemiddelde lengte	11.4	Opnemen houtsnippers	2028	SV75560DSJ	Stage-V, >= 2019 , 75-560 kW, diesel, SCR: ja	6,9	92,28481234	5,53708874
{7067FC0B-6418-405A-B025-E4DDC1354E0B}	LineString	werkweg	eenheid/m	207	11	Opruimen werkweg, gemiddelde lengte	11.5	Afvoer houtsnippers	2028	SV75560DSJ	Stage-V, >= 2019 , 75-560 kW, diesel, SCR: ja	7,869815668	86,3526845	5,18116107
{7067FC0B-6418-405A-B025-E4DDC1354E0B}	LineString	werkweg	eenheid/m	207	11	Opruimen werkweg, gemiddelde lengte	11.6	Leverantie grond (t.g.v. zetting)	2028	ZUT	Zware utiliteitsvoertuigen (meer dan 6L cilinderinhoud) op diesel	2,07	61,40905553	0
{7067FC0B-6418-405A-B025-E4DDC1354E0B}	LineString	werkweg	eenheid/m	207	11	Opruimen werkweg, gemiddelde lengte	11.7	Terugbrengen leeflaag in oude staat + verwerken zetting	2028	SV75560DSJ	Stage-V, >= 2019 , 75-560 kW, diesel, SCR: ja	3,45	38,57621126	2,314572675
{7067FC0B-6418-405A-B025-E4DDC1354E0B}	LineString	werkweg	eenheid/m	207	11	Opruimen werkweg, gemiddelde lengte	11.8	Inzaaien terrein	2028	SV75560DSJ	Stage-V, >= 2019 , 75-560 kW, diesel, SCR: ja	3,45	37,85562128	2,271337277
{7067FC0B-6418-405A-B025-E4DDC1354E0B}	LineString	werkweg	eenheid/m	207	11	Opruimen werkweg, gemiddelde lengte	11.9	Vervoersbewegingen personeel	2028	B4T	alle werktuigen op benzine, 4takt	1,430875576	15,1027637	0
{7067FC0B-6418-405A-B025-E4DDC1354E0B}	LineString	werkweg	eenheid/m	207	11	Opruimen werkweg, gemiddelde lengte	11.10	Aan- en afvoer materieelstukken	2028	ZUT	Zware utiliteitsvoertuigen (meer dan 6L cilinderinhoud) op diesel	0,953917051	30,49076014	0
{7067FC0B-6418-405A-B025-E4DDC1354E0B}	LineString	werkweg	eenheid/m	207	11	Opruimen werkweg, gemiddelde lengte	11.11	Stroomvoorziening op locatie	2028	B4T	alle werktuigen op benzine, 4takt	1,682709677	3,361261765	0
{445CDCB7-0C81-464D-93A1-E003DB0F3FF4}	LineString	werkweg	eenheid/m	417	1	Aanbrengen werkwegen en Lier Opstel Plaats	1.1	Aan- en afvoer materieelstukken	2027	ZUT	Zware utiliteitsvoertuigen (meer dan 6L cilinderinhoud) op diesel	1,921658986	61,42341535	0
{445CDCB7-0C81-464D-93A1-E003DB0F3FF4}	LineString	werkweg	eenheid/m	417	1	Aanbrengen werkwegen en Lier Opstel Plaats	1.2	Aan- en afvoer materiaal	2027	ZUT	Zware utiliteitsvoertuigen (meer dan 6L cilinderinhoud) op diesel	1,921658986	57,0083398	0
{445CDCB7-0C81-464D-93A1-E003DB0F3FF4}	LineString	werkweg	eenheid/m	417	1	Aanbrengen werkwegen en Lier Opstel Plaats	1.3	Maaien terrein	2027	SV75560DSJ	Stage-V, >= 2019 , 75-560 kW, diesel, SCR: ja	4,17	45,75592486	2,745355491
{445CDCB7-0C81-464D-93A1-E003DB0F3FF4}	LineString	werkweg	eenheid/m	417	1	Aanbrengen werkwegen en Lier Opstel Plaats	1.4	Aanbrengen gronddoek	2027	SV75560DSJ	Stage-V, >= 2019 , 75-560 kW, diesel, SCR: ja	4,17	46,62689882	2,797613929
{445CDCB7-0C81-464D-93A1-E003DB0F3FF4}	LineString	werkweg	eenheid/m	417	1	Aanbrengen werkwegen en Lier Opstel Plaats	1.5	Aanbrengen gronddoek	2027	SV75560DSJ	Stage-V, >= 2019 , 75-560 kW, diesel, SCR: ja	4,17	55,77212572	3,346327543
{445CDCB7-0C81-464D-93A1-E003DB0F3FF4}	LineString	werkweg	eenheid/m	417	1	Aanbrengen werkwegen en Lier Opstel Plaats	1.6	Leveren houtsnippers	2027	SV75560DSJ	Stage-V, >= 2019 , 75-560 kW, diesel, SCR: ja	10,56912442	115,9712381	6,958274287
{445CDCB7-0C81-464D-93A1-E003DB0F3FF4}	LineString	werkweg	eenheid/m	417	1	Aanbrengen werkwegen en Lier Opstel Plaats	1.7	Aanbrengen houtsnippers	2027	SV75560DSJ	Stage-V, >= 2019 , 75-560 kW, diesel, SCR: ja	13,9	155,4229961	9,325379765
{445CDCB7-0C81-464D-93A1-E003DB0F3FF4}	LineString	werkweg	eenheid/m	417	1	Aanbrengen werkwegen en Lier Opstel Plaats	1.8	Aanbrengen houtsnippers	2027	SV75560DSJ	Stage-V, >= 2019 , 75-560 kW, diesel, SCR: ja	13,9	185,9070857	11,15442514
{445CDCB7-0C81-464D-93A1-E003DB0F3FF4}	LineString	werkweg	eenheid/m	417	1	Aanbrengen werkwegen en Lier Opstel Plaats	1.9	Leverantie rijplaten (afmeting 6x1,80 en 25 stuk op auto)	2027	ZUT	Zware utiliteitsvoertuigen (meer dan 6L cilinderinhoud) op diesel	5,764976959	171,0250194	0
{445CDCB7-0C81-464D-93A1-E003DB0F3FF4}	LineString	werkweg	eenheid/m	417	1	Aanbrengen werkwegen en Lier Opstel Plaats	1.10	Uitrijden rijplaten	2027	SV75560DSJ	Stage-V, >= 2019 , 75-560 kW, diesel, SCR: ja	13,9	185,9070857	11,15442514
{445CDCB7-0C81-464D-93A1-E003DB0F3FF4}	LineString	werkweg	eenheid/m	417	1	Aanbrengen werkwegen en Lier Opstel Plaats	1.11	Assistentie werkzaamheden	2027	SV75560DSJ	Stage-V, >= 2019 , 75-560 kW, diesel, SCR: ja	15,37327189	171,8964012	10,31378407
{445CDCB7-0C81-464D-93A1-E003DB0F3FF4}	LineString	werkweg	eenheid/m	417	1	Aanbrengen werkwegen en Lier Opstel Plaats	1.12	Vervoersbewegingen personeel	2027	B4T	alle werktuigen op benzine, 4takt	2,882488479	30,42440804	0
{445CDCB7-0C81-464D-93A1-E003DB0F3FF4}	LineString	werkweg	eenheid/m	417	1	Aanbrengen werkwegen en Lier Opstel Plaats	1.13	Stroomvoorziening op locatie	2027	B4T	alle werktuigen op benzine, 4takt	3,389806452	6,771237469	0
{445CDCB7-0C81-464D-93A1-E003DB0F3FF4}	LineString	werkweg	eenheid/m	417	11	Opruimen werkweg, gemiddelde lengte	11.1	Opnemen rijplaten	2028	SV75560DSJ	Stage-V, >= 2019 , 75-560 kW, diesel, SCR: ja	13,9	185,9070857	11,15442514
{445CDCB7-0C81-464D-93A1-E003DB0F3FF4}	LineString	werkweg	eenheid/m	417	11	Opruimen werkweg, gemiddelde lengte	11.2	Transport rijplaten	2028	ZUT	Zware utiliteitsvoertuigen (meer dan 6L cilinderinhoud) op diesel	2,882488479	85,5125097	0
{445CDCB7-0C81-464D-93A1-E003DB0F3FF4}	LineString	werkweg	eenheid/m	417	11	Opruimen werkweg, gemiddelde lengte	11.3	Opnemen houtsnippers	2028	SV75560DSJ	Stage-V, >= 2019 , 75-560 kW, diesel, SCR: ja	13,9	155,4229961	9,325379765
{445CDCB7-0C81-464D-93A1-E003DB0F3FF4}	LineString	werkweg	eenheid/m	417	11	Opruimen werkweg, gemiddelde lengte	11.4	Opnemen houtsnippers	2028	SV75560DSJ	Stage-V, >= 2019 , 75-560 kW, diesel, SCR: ja	13,9	185,9070857	11,15442514
{445CDCB7-0C81-464D-93A1-E003DB0F3FF4}	LineString	werkweg	eenheid/m	417	11	Opruimen werkweg, gemiddelde lengte	11.5	Afvoer houtsnippers	2028	SV75560DSJ	Stage-V, >= 2019 , 75-560 kW, diesel, SCR: ja	15,85368664	173,9568572	10,43741143
{445CDCB7-0C81-464D-93A1-E003DB0F3FF4}	LineString	werkweg	eenheid/m	417	11	Opruimen werkweg, gemiddelde lengte	11.6	Leverantie grond (t.g.v. zetting)	2028	ZUT	Zware utiliteitsvoertuigen (meer dan 6L cilinderinhoud) op diesel	4,17	123,7080974	0
{445CDCB7-0C81-464D-93A1-E003DB0F3FF4}	LineString	werkweg	eenheid/m	417	11	Opruimen werkweg, gemiddelde lengte	11.7	Terugbrengen leeflaag in oude staat + verwerken zetting	2028	SV75560DSJ	Stage-V, >= 2019 , 75-560 kW, diesel, SCR: ja	6,95	77,71149804	4,662689882
{445CDCB7-0C81-464D-93A1-E003DB0F3FF4}	LineString	werkweg	eenheid/m	417	11	Opruimen werkweg, gemiddelde lengte	11.8	Inzaaien terrein	2028	SV75560DSJ	Stage-V, >= 2019 , 75-560 kW, diesel, SCR: ja	6,95	76,25987476	4,575592486
{445CDCB7-0C81-464D-93A1-E003DB0F3FF4}	LineString	werkweg	eenheid/m	417	11	Opruimen werkweg, gemiddelde lengte	11.9	Vervoersbewegingen personeel	2028	B4T	alle werktuigen op benzine, 4takt	2,882488479	30,42440804	0
{445CDCB7-0C81-464D-93A1-E003DB0F3FF4}	LineString	werkweg	eenheid/m	417	11	Opruimen werkweg, gemiddelde lengte	11.10	Aan- en afvoer materieelstukken	2028	ZUT	Zware utiliteitsvoertuigen (meer dan 6L cilinderinhoud) op diesel	1,921658986	61,42341535	0
{445CDCB7-0C81-464D-93A1-E003DB0F3FF4}	LineString	werkweg	eenheid/m	417	11	Opruimen werkweg, gemiddelde lengte	11.11	Stroomvoorziening op locatie	2028	B4T	alle werktuigen op benzine, 4takt	3,389806452	6,771237469	0
{DF3BDEAB-9CDF-4561-8301-8E2D041C9669}	LineString	werkweg	eenheid/m	102	1	Aanbrengen werkwegen en Lier Opstel Plaats	1.1	Aan- en afvoer materieelstukken	2027	ZUT	Zware utiliteitsvoertuigen (meer dan 6L cilinderinhoud) op diesel	0,470046083	15,02443253	0
{DF3BDEAB-9CDF-4561-8301-8E2D041C9669}	LineString	werkweg	eenheid/m	102	1	Aanbrengen werkwegen en Lier Opstel Plaats	1.2	Aan- en afvoer materiaal	2027	ZUT	Zware utiliteitsvoertuigen (meer dan 6L cilinderinhoud) op diesel	0,470046083	13,94448599	0
{DF3BDEAB-9CDF-4561-8301-8E2D041C9669}	LineString	werkweg	eenheid/m	102	1	Aanbrengen werkwegen en Lier Opstel Plaats	1.3	Maaien terrein	2027	SV75560DSJ	Stage-V, >= 2019 , 75-560 kW, diesel, SCR: ja	1,02	11,19209673	0,671525804
{DF3BDEAB-9CDF-4561-8301-8E2D041C9669}	LineString	werkweg	eenheid/m	102	1	Aanbrengen werkwegen en Lier Opstel Plaats	1.4	Aanbrengen gronddoek	2027	SV75560DSJ	Stage-V, >= 2019 , 75-560 kW, diesel, SCR: ja	1,02	11,40514072	0,684308443
{DF3BDEAB-9CDF-4561-8301-8E2D041C9669}	LineString	werkweg	eenheid/m	102	1	Aanbrengen werkwegen en Lier Opstel Plaats	1.5	Aanbrengen gronddoek	2027	SV75560DSJ	Stage-V, >= 2019 , 75-560 kW, diesel, SCR: ja	1,02	13,64210269	0,818526162
{DF3BDEAB-9CDF-4561-8301-8E2D041C9669}	LineString	werkweg	eenheid/m	102	1	Aanbrengen werkwegen en Lier Opstel Plaats	1.6	Leveren houtsnippers	2027	SV75560DSJ	Stage-V, >= 2019 , 75-560 kW, diesel, SCR: ja	2,585253456	28,36706544	1,702023926
{DF3BDEAB-9CDF-4561-8301-8E2D041C9669}	LineString	werkweg	eenheid/m	102	1	Aanbrengen werkwegen en Lier Opstel Plaats	1.7	Aanbrengen houtsnippers	2027	SV75560DSJ	Stage-V, >= 2019 , 75-560 kW, diesel, SCR: ja	3,4	38,01713573	2,281028144
{DF3BDEAB-9CDF-4561-8301-8E2D041C9669}	LineString	werkweg	eenheid/m	102	1	Aanbrengen werkwegen en Lier Opstel Plaats	1.8	Aanbrengen houtsnippers	2027	SV75560DSJ	Stage-V, >= 2019 , 75-560 kW, diesel, SCR: ja	3,4	45,47367565	2,728420539
{DF3BDEAB-9CDF-4561-8301-8E2D041C9669}	LineString	werkweg	eenheid/m	102	1	Aanbrengen werkwegen en Lier Opstel Plaats	1.9	Leverantie rijplaten (afmeting 6x1,80 en 25 stuk op auto)	2027	ZUT	Zware utiliteitsvoertuigen (meer dan 6L cilinderinhoud) op diesel	1,410138249	41,83345798	0
{DF3BDEAB-9CDF-4561-8301-8E2D041C9669}	LineString	werkweg	eenheid/m	102	1	Aanbrengen werkwegen en Lier Opstel Plaats	1.10	Uitrijden rijplaten	2027	SV75560DSJ	Stage-V, >= 2019 , 75-560 kW, diesel, SCR: ja	3,4	45,47367565	2,728420539
{DF3BDEAB-9CDF-4561-8301-8E2D041C9669}	LineString	werkweg	eenheid/m	102	1	Aanbrengen werkwegen en Lier Opstel Plaats	1.11	Assistentie werkzaamheden	2027	SV75560DSJ	Stage-V, >= 2019 , 75-560 kW, diesel, SCR: ja	3,760368664	42,04660173	2,522796104
{DF3BDEAB-9CDF-4561-8301-8E2D041C9669}	LineString	werkweg	eenheid/m	102	1	Aanbrengen werkwegen en Lier Opstel Plaats	1.12	Vervoersbewegingen personeel	2027	B4T	alle werktuigen op benzine, 4takt	0,705069124	7,441941535	0
{DF3BDEAB-9CDF-4561-8301-8E2D041C9669}	LineString	werkweg	eenheid/m	102	1	Aanbrengen werkwegen en Lier Opstel Plaats	1.13	Stroomvoorziening op locatie	2027	B4T	alle werktuigen op benzine, 4takt	0,82916129	1,656273913	0
{DF3BDEAB-9CDF-4561-8301-8E2D041C9669}	LineString	werkweg	eenheid/m	102	11	Opruimen werkweg, gemiddelde lengte	11.1	Opnemen rijplaten	2028	SV75560DSJ	Stage-V, >= 2019 , 75-560 kW, diesel, SCR: ja	3,4	45,47367565	2,728420539
{DF3BDEAB-9CDF-4561-8301-8E2D041C9669}	LineString	werkweg	eenheid/m	102	11	Opruimen werkweg, gemiddelde lengte	11.2	Transport rijplaten	2028	ZUT	Zware utiliteitsvoertuigen (meer dan 6L cilinderinhoud) op diesel	0,705069124	20,91672899	0
{DF3BDEAB-9CDF-4561-8301-8E2D041C9669}	LineString	werkweg	eenheid/m	102	11	Opruimen werkweg, gemiddelde lengte	11.3	Opnemen houtsnippers	2028	SV75560DSJ	Stage-V, >= 2019 , 75-560 kW, diesel, SCR: ja	3,4	38,01713573	2,281028144
{DF3BDEAB-9CDF-4561-8301-8E2D041C9669}	LineString	werkweg	eenheid/m	102	11	Opruimen werkweg, gemiddelde lengte	11.4	Opnemen houtsnippers	2028	SV75560DSJ	Stage-V, >= 2019 , 75-560 kW, diesel, SCR: ja	3,4	45,47367565	2,728420539
{DF3BDEAB-9CDF-4561-8301-8E2D041C9669}	LineString	werkweg	eenheid/m	102	11	Opruimen werkweg, gemiddelde lengte	11.5	Afvoer houtsnippers	2028	SV75560DSJ	Stage-V, >= 2019 , 75-560 kW, diesel, SCR: ja	3,877880184	42,55059816	2,553035889
{DF3BDEAB-9CDF-4561-8301-8E2D041C9669}	LineString	werkweg	eenheid/m	102	11	Opruimen werkweg, gemiddelde lengte	11.6	Leverantie grond (t.g.v. zetting)	2028	ZUT	Zware utiliteitsvoertuigen (meer dan 6L cilinderinhoud) op diesel	1,02	30,25953461	0
{DF3BDEAB-9CDF-4561-8301-8E2D041C9669}	LineString	werkweg	eenheid/m	102	11	Opruimen werkweg, gemiddelde lengte	11.7	Terugbrengen leeflaag in oude staat + verwerken zetting	2028	SV75560DSJ	Stage-V, >= 2019 , 75-560 kW, diesel, SCR: ja	1,7	19,00856787	1,140514072
{DF3BDEAB-9CDF-4561-8301-8E2D041C9669}	LineString	werkweg	eenheid/m	102	11	Opruimen werkweg, gemiddelde lengte	11.8	Inzaaien terrein	2028	SV75560DSJ	Stage-V, >= 2019 , 75-560 kW, diesel, SCR: ja	1,7	18,65349455	1,119209673
{DF3BDEAB-9CDF-4561-8301-8E2D041C9669}	LineString	werkweg	eenheid/m	102	11	Opruimen werkweg, gemiddelde lengte	11.9	Vervoersbewegingen personeel	2028	B4T	alle werktuigen op benzine, 4takt	0,705069124	7,441941535	0
{DF3BDEAB-9CDF-4561-8301-8E2D041C9669}	LineString	werkweg	eenheid/m	102	11	Opruimen werkweg, gemiddelde lengte	11.10	Aan- en afvoer materieelstukken	2028	ZUT	Zware utiliteitsvoertuigen (meer dan 6L cilinderinhoud) op diesel	0,470046083	15,02443253	0
{DF3BDEAB-9CDF-4561-8301-8E2D041C9669}	LineString	werkweg	eenheid/m	102	11	Opruimen werkweg, gemiddelde lengte	11.11	Stroomvoorziening op locatie	2028	B4T	alle werktuigen op benzine, 4takt	0,82916129	1,656273913	0
{6DA43650-649A-4C8F-BE0D-EAB306A8C74C}	LineString	werkweg	eenheid/m	443	1	Aanbrengen werkwegen en Lier Opstel Plaats	1.1	Aan- en afvoer materieelstukken	2027	ZUT	Zware utiliteitsvoertuigen (meer dan 6L cilinderinhoud) op diesel	2,041474654	65,25317267	0
{6DA43650-649A-4C8F-BE0D-EAB306A8C74C}	LineString	werkweg	eenheid/m	443	1	Aanbrengen werkwegen en Lier Opstel Plaats	1.2	Aan- en afvoer materiaal	2027	ZUT	Zware utiliteitsvoertuigen (meer dan 6L cilinderinhoud) op diesel	2,041474654	60,56281662	0
{6DA43650-649A-4C8F-BE0D-EAB306A8C74C}	LineString	werkweg	eenheid/m	443	1	Aanbrengen werkwegen en Lier Opstel Plaats	1.3	Maaien terrein	2027	SV75560DSJ	Stage-V, >= 2019 , 75-560 kW, diesel, SCR: ja	4,43	48,60881226	2,916528735
{6DA43650-649A-4C8F-BE0D-EAB306A8C74C}	LineString	werkweg	eenheid/m	443	1	Aanbrengen werkwegen en Lier Opstel Plaats	1.4	Aanbrengen gronddoek	2027	SV75560DSJ	Stage-V, >= 2019 , 75-560 kW, diesel, SCR: ja	4,43	49,53409156	2,972045493
{6DA43650-649A-4C8F-BE0D-EAB306A8C74C}	LineString	werkweg	eenheid/m	443	1	Aanbrengen werkwegen en Lier Opstel Plaats	1.5	Aanbrengen gronddoek	2027	SV75560DSJ	Stage-V, >= 2019 , 75-560 kW, diesel, SCR: ja	4,43	59,24952444	3,554971467
{6DA43650-649A-4C8F-BE0D-EAB306A8C74C}	LineString	werkweg	eenheid/m	443	1	Aanbrengen werkwegen en Lier Opstel Plaats	1.6	Leveren houtsnippers	2027	SV75560DSJ	Stage-V, >= 2019 , 75-560 kW, diesel, SCR: ja	11,2281106	123,2020587	7,392123523
{6DA43650-649A-4C8F-BE0D-EAB306A8C74C}	LineString	werkweg	eenheid/m	443	1	Aanbrengen werkwegen en Lier Opstel Plaats	1.7	Aanbrengen houtsnippers	2027	SV75560DSJ	Stage-V, >= 2019 , 75-560 kW, diesel, SCR: ja	14,76666667	165,1136385	9,906818311
{6DA43650-649A-4C8F-BE0D-EAB306A8C74C}	LineString	werkweg	eenheid/m	443	1	Aanbrengen werkwegen en Lier Opstel Plaats	1.8	Aanbrengen houtsnippers	2027	SV75560DSJ	Stage-V, >= 2019 , 75-560 kW, diesel, SCR: ja	14,76666667	197,4984148	11,84990489
{6DA43650-649A-4C8F-BE0D-EAB306A8C74C}	LineString	werkweg	eenheid/m	443	1	Aanbrengen werkwegen en Lier Opstel Plaats	1.9	Leverantie rijplaten (afmeting 6x1,80 en 25 stuk op auto)	2027	ZUT	Zware utiliteitsvoertuigen (meer dan 6L cilinderinhoud) op diesel	6,124423963	181,6884499	0
{6DA43650-649A-4C8F-BE0D-EAB306A8C74C}	LineString	werkweg	eenheid/m	443	1	Aanbrengen werkwegen en Lier Opstel Plaats	1.10	Uitrijden rijplaten	2027	SV75560DSJ	Stage-V, >= 2019 , 75-560 kW, diesel, SCR: ja	14,76666667	197,4984148	11,84990489
{6DA43650-649A-4C8F-BE0D-EAB306A8C74C}	LineString	werkweg	eenheid/m	443	1	Aanbrengen werkwegen en Lier Opstel Plaats	1.11	Assistentie werkzaamheden	2027	SV75560DSJ	Stage-V, >= 2019 , 75-560 kW, diesel, SCR: ja	16,33179724	182,6141624	10,95684975
{6DA43650-649A-4C8F-BE0D-EAB306A8C74C}	LineString	werkweg	eenheid/m	443	1	Aanbrengen werkwegen en Lier Opstel Plaats	1.12	Vervoersbewegingen personeel	2027	B4T	alle werktuigen op benzine, 4takt	3,062211982	32,32137353	0
{6DA43650-649A-4C8F-BE0D-EAB306A8C74C}	LineString	werkweg	eenheid/m	443	1	Aanbrengen werkwegen en Lier Opstel Plaats	1.13	Stroomvoorziening op locatie	2027	B4T	alle werktuigen op benzine, 4takt	3,60116129	7,193424937	0
{6DA43650-649A-4C8F-BE0D-EAB306A8C74C}	LineString	werkweg	eenheid/m	443	11	Opruimen werkweg, gemiddelde lengte	11.1	Opnemen rijplaten	2028	SV75560DSJ	Stage-V, >= 2019 , 75-560 kW, diesel, SCR: ja	14,76666667	197,4984148	11,84990489
{6DA43650-649A-4C8F-BE0D-EAB306A8C74C}	LineString	werkweg	eenheid/m	443	11	Opruimen werkweg, gemiddelde lengte	11.2	Transport rijplaten	2028	ZUT	Zware utiliteitsvoertuigen (meer dan 6L cilinderinhoud) op diesel	3,062211982	90,84422493	0
{6DA43650-649A-4C8F-BE0D-EAB306A8C74C}	LineString	werkweg	eenheid/m	443	11	Opruimen werkweg, gemiddelde lengte	11.3	Opnemen houtsnippers	2028	SV75560DSJ	Stage-V, >= 2019 , 75-560 kW, diesel, SCR: ja	14,76666667	165,1136385	9,906818311
{6DA43650-649A-4C8F-BE0D-EAB306A8C74C}	LineString	werkweg	eenheid/m	443	11	Opruimen werkweg, gemiddelde lengte	11.4	Opnemen houtsnippers	2028	SV75560DSJ	Stage-V, >= 2019 , 75-560 kW, diesel, SCR: ja	14,76666667	197,4984148	11,84990489
{6DA43650-649A-4C8F-BE0D-EAB306A8C74C}	LineString	werkweg	eenheid/m	443	11	Opruimen werkweg, gemiddelde lengte	11.5	Afvoer houtsnippers	2028	SV75560DSJ	Stage-V, >= 2019 , 75-560 kW, diesel, SCR: ja	16,8421659	184,8030881	11,08818528
{6DA43650-649A-4C8F-BE0D-EAB306A8C74C}	LineString	werkweg	eenheid/m	443	11	Opruimen werkweg, gemiddelde lengte	11.6	Leverantie grond (t.g.v. zetting)	2028	ZUT	Zware utiliteitsvoertuigen (meer dan 6L cilinderinhoud) op diesel	4,43	131,4213121	0
{6DA43650-649A-4C8F-BE0D-EAB306A8C74C}	LineString	werkweg	eenheid/m	443	11	Opruimen werkweg, gemiddelde lengte	11.7	Terugbrengen leeflaag in oude staat + verwerken zetting	2028	SV75560DSJ	Stage-V, >= 2019 , 75-560 kW, diesel, SCR: ja	7,383333333	82,55681926	4,953409156
{6DA43650-649A-4C8F-BE0D-EAB306A8C74C}	LineString	werkweg	eenheid/m	443	11	Opruimen werkweg, gemiddelde lengte	11.8	Inzaaien terrein	2028	SV75560DSJ	Stage-V, >= 2019 , 75-560 kW, diesel, SCR: ja	7,383333333	81,0146871	4,860881226
{6DA43650-649A-4C8F-BE0D-EAB306A8C74C}	LineString	werkweg	eenheid/m	443	11	Opruimen werkweg, gemiddelde lengte	11.9	Vervoersbewegingen personeel	2028	B4T	alle werktuigen op benzine, 4takt	3,062211982	32,32137353	0
{6DA43650-649A-4C8F-BE0D-EAB306A8C74C}	LineString	werkweg	eenheid/m	443	11	Opruimen werkweg, gemiddelde lengte	11.10	Aan- en afvoer materieelstukken	2028	ZUT	Zware utiliteitsvoertuigen (meer dan 6L cilinderinhoud) op diesel	2,041474654	65,25317267	0
{6DA43650-649A-4C8F-BE0D-EAB306A8C74C}	LineString	werkweg	eenheid/m	443	11	Opruimen werkweg, gemiddelde lengte	11.11	Stroomvoorziening op locatie	2028	B4T	alle werktuigen op benzine, 4takt	3,60116129	7,193424937	0
{B4417041-EB2B-4723-8E28-E3C45BD67C20}	LineString	werkweg	eenheid/m	206	1	Aanbrengen werkwegen en Lier Opstel Plaats	1.1	Aan- en afvoer materieelstukken	2027	ZUT	Zware utiliteitsvoertuigen (meer dan 6L cilinderinhoud) op diesel	0,949308756	30,34346178	0
{B4417041-EB2B-4723-8E28-E3C45BD67C20}	LineString	werkweg	eenheid/m	206	1	Aanbrengen werkwegen en Lier Opstel Plaats	1.2	Aan- en afvoer materiaal	2027	ZUT	Zware utiliteitsvoertuigen (meer dan 6L cilinderinhoud) op diesel	0,949308756	28,16239328	0
{B4417041-EB2B-4723-8E28-E3C45BD67C20}	LineString	werkweg	eenheid/m	206	1	Aanbrengen werkwegen en Lier Opstel Plaats	1.3	Maaien terrein	2027	SV75560DSJ	Stage-V, >= 2019 , 75-560 kW, diesel, SCR: ja	2,06	22,60364633	1,35621878
{B4417041-EB2B-4723-8E28-E3C45BD67C20}	LineString	werkweg	eenheid/m	206	1	Aanbrengen werkwegen en Lier Opstel Plaats	1.4	Aanbrengen gronddoek	2027	SV75560DSJ	Stage-V, >= 2019 , 75-560 kW, diesel, SCR: ja	2,06	23,03391165	1,382034699
{B4417041-EB2B-4723-8E28-E3C45BD67C20}	LineString	werkweg	eenheid/m	206	1	Aanbrengen werkwegen en Lier Opstel Plaats	1.5	Aanbrengen gronddoek	2027	SV75560DSJ	Stage-V, >= 2019 , 75-560 kW, diesel, SCR: ja	2,06	27,5516976	1,653101856
{B4417041-EB2B-4723-8E28-E3C45BD67C20}	LineString	werkweg	eenheid/m	206	1	Aanbrengen werkwegen en Lier Opstel Plaats	1.6	Leveren houtsnippers	2027	SV75560DSJ	Stage-V, >= 2019 , 75-560 kW, diesel, SCR: ja	5,221198157	57,29034785	3,437420871
{B4417041-EB2B-4723-8E28-E3C45BD67C20}	LineString	werkweg	eenheid/m	206	1	Aanbrengen werkwegen en Lier Opstel Plaats	1.7	Aanbrengen houtsnippers	2027	SV75560DSJ	Stage-V, >= 2019 , 75-560 kW, diesel, SCR: ja	6,866666667	76,7797055	4,60678233
{B4417041-EB2B-4723-8E28-E3C45BD67C20}	LineString	werkweg	eenheid/m	206	1	Aanbrengen werkwegen en Lier Opstel Plaats	1.8	Aanbrengen houtsnippers	2027	SV75560DSJ	Stage-V, >= 2019 , 75-560 kW, diesel, SCR: ja	6,866666667	91,83899199	5,510339519
{B4417041-EB2B-4723-8E28-E3C45BD67C20}	LineString	werkweg	eenheid/m	206	1	Aanbrengen werkwegen en Lier Opstel Plaats	1.9	Leverantie rijplaten (afmeting 6x1,80 en 25 stuk op auto)	2027	ZUT	Zware utiliteitsvoertuigen (meer dan 6L cilinderinhoud) op diesel	2,847926267	84,48717985	0
{B4417041-EB2B-4723-8E28-E3C45BD67C20}	LineString	werkweg	eenheid/m	206	1	Aanbrengen werkwegen en Lier Opstel Plaats	1.10	Uitrijden rijplaten	2027	SV75560DSJ	Stage-V, >= 2019 , 75-560 kW, diesel, SCR: ja	6,866666667	91,83899199	5,510339519
{B4417041-EB2B-4723-8E28-E3C45BD67C20}	LineString	werkweg	eenheid/m	206	1	Aanbrengen werkwegen en Lier Opstel Plaats	1.11	Assistentie werkzaamheden	2027	SV75560DSJ	Stage-V, >= 2019 , 75-560 kW, diesel, SCR: ja	7,594470046	84,91764663	5,095058798

{B4417041-EB2B-4723-8E28-E3C45BD67C20}	LineString	werkweg	eenheid/m	206	1	Aanbrengen werkwegen en Lier Opstel Plaats	1.12	Vervoersbewegingen personeel	2027	B4T	alle werktuigen op benzine, 4takt	1,423963134	15,02980349	0
{B4417041-EB2B-4723-8E28-E3C45BD67C20}	LineString	werkweg	eenheid/m	206	1	Aanbrengen werkwegen en Lier Opstel Plaats	1.13	Stroomvoorziening op locatie	2027	B4T	alle werktuigen op benzine, 4takt	1,674580645	3,345023786	0
{B4417041-EB2B-4723-8E28-E3C45BD67C20}	LineString	werkweg	eenheid/m	206	11	Opruimen werkweg, gemiddelde lengte	11.1	Opnemen rijplaten	2028	SV75560DSJ	Stage-V, >= 2019 , 75-560 kW, diesel, SCR: ja	6,866666667	91,83899199	5,510339519
{B4417041-EB2B-4723-8E28-E3C45BD67C20}	LineString	werkweg	eenheid/m	206	11	Opruimen werkweg, gemiddelde lengte	11.2	Transport rijplaten	2028	ZUT	Zware utiliteitsvoertuigen (meer dan 6L cilinderinhoud) op diesel	1,423963134	42,24358992	0
{B4417041-EB2B-4723-8E28-E3C45BD67C20}	LineString	werkweg	eenheid/m	206	11	Opruimen werkweg, gemiddelde lengte	11.3	Opnemen houtsnippers	2028	SV75560DSJ	Stage-V, >= 2019 , 75-560 kW, diesel, SCR: ja	6,866666667	76,7797055	4,60678233
{B4417041-EB2B-4723-8E28-E3C45BD67C20}	LineString	werkweg	eenheid/m	206	11	Opruimen werkweg, gemiddelde lengte	11.4	Opnemen houtsnippers	2028	SV75560DSJ	Stage-V, >= 2019 , 75-560 kW, diesel, SCR: ja	6,866666667	91,83899199	5,510339519
{B4417041-EB2B-4723-8E28-E3C45BD67C20}	LineString	werkweg	eenheid/m	206	11	Opruimen werkweg, gemiddelde lengte	11.5	Afvoer houtsnippers	2028	SV75560DSJ	Stage-V, >= 2019 , 75-560 kW, diesel, SCR: ja	7,831797235	85,93552177	5,156131306
{B4417041-EB2B-4723-8E28-E3C45BD67C20}	LineString	werkweg	eenheid/m	206	11	Opruimen werkweg, gemiddelde lengte	11.6	Leverantie grond (t.g.v. zetting)	2028	ZUT	Zware utiliteitsvoertuigen (meer dan 6L cilinderinhoud) op diesel	2,06	61,11239342	0
{B4417041-EB2B-4723-8E28-E3C45BD67C20}	LineString	werkweg	eenheid/m	206	11	Opruimen werkweg, gemiddelde lengte	11.7	Terugbrengen leeflaag in oude staat + verwerken zetting	2028	SV75560DSJ	Stage-V, >= 2019 , 75-560 kW, diesel, SCR: ja	3,433333333	38,38985275	2,303391165
{B4417041-EB2B-4723-8E28-E3C45BD67C20}	LineString	werkweg	eenheid/m	206	11	Opruimen werkweg, gemiddelde lengte	11.8	Inzaaien terrein	2028	SV75560DSJ	Stage-V, >= 2019 , 75-560 kW, diesel, SCR: ja	3,433333333	37,67274389	2,260364633
{B4417041-EB2B-4723-8E28-E3C45BD67C20}	LineString	werkweg	eenheid/m	206	11	Opruimen werkweg, gemiddelde lengte	11.9	Vervoersbewegingen personeel	2028	B4T	alle werktuigen op benzine, 4takt	1,423963134	15,02980349	0
{B4417041-EB2B-4723-8E28-E3C45BD67C20}	LineString	werkweg	eenheid/m	206	11	Opruimen werkweg, gemiddelde lengte	11.10	Aan- en afvoer materieelstukken	2028	ZUT	Zware utiliteitsvoertuigen (meer dan 6L cilinderinhoud) op diesel	0,949308756	30,34346178	0
{B4417041-EB2B-4723-8E28-E3C45BD67C20}	LineString	werkweg	eenheid/m	206	11	Opruimen werkweg, gemiddelde lengte	11.11	Stroomvoorziening op locatie	2028	B4T	alle werktuigen op benzine, 4takt	1,674580645	3,345023786	0
{B15CDA65-9C84-4F30-82E6-DF0DA2576668}	LineString	werkweg	eenheid/m	186	1	Aanbrengen werkwegen en Lier Opstel Plaats	1.1	Aan- en afvoer materieelstukken	2027	ZUT	Zware utiliteitsvoertuigen (meer dan 6L cilinderinhoud) op diesel	0,857142857	27,39749462	0
{B15CDA65-9C84-4F30-82E6-DF0DA2576668}	LineString	werkweg	eenheid/m	186	1	Aanbrengen werkwegen en Lier Opstel Plaats	1.2	Aan- en afvoer materiaal	2027	ZUT	Zware utiliteitsvoertuigen (meer dan 6L cilinderinhoud) op diesel	0,857142857	25,42818034	0
{B15CDA65-9C84-4F30-82E6-DF0DA2576668}	LineString	werkweg	eenheid/m	186	1	Aanbrengen werkwegen en Lier Opstel Plaats	1.3	Maaien terrein	2027	SV75560DSJ	Stage-V, >= 2019 , 75-560 kW, diesel, SCR: ja	1,86	20,40911756	1,224547054
{B15CDA65-9C84-4F30-82E6-DF0DA2576668}	LineString	werkweg	eenheid/m	186	1	Aanbrengen werkwegen en Lier Opstel Plaats	1.4	Aanbrengen gronddoek	2027	SV75560DSJ	Stage-V, >= 2019 , 75-560 kW, diesel, SCR: ja	1,86	20,79760955	1,247856573
{B15CDA65-9C84-4F30-82E6-DF0DA2576668}	LineString	werkweg	eenheid/m	186	1	Aanbrengen werkwegen en Lier Opstel Plaats	1.5	Aanbrengen gronddoek	2027	SV75560DSJ	Stage-V, >= 2019 , 75-560 kW, diesel, SCR: ja	1,86	24,8767755	1,49260653
{B15CDA65-9C84-4F30-82E6-DF0DA2576668}	LineString	werkweg	eenheid/m	186	1	Aanbrengen werkwegen en Lier Opstel Plaats	1.6	Leveren houtsnippers	2027	SV75560DSJ	Stage-V, >= 2019 , 75-560 kW, diesel, SCR: ja	4,714285714	51,72817815	3,103690689
{B15CDA65-9C84-4F30-82E6-DF0DA2576668}	LineString	werkweg	eenheid/m	186	1	Aanbrengen werkwegen en Lier Opstel Plaats	1.7	Aanbrengen houtsnippers	2027	SV75560DSJ	Stage-V, >= 2019 , 75-560 kW, diesel, SCR: ja	6,2	69,32536516	4,15952191
{B15CDA65-9C84-4F30-82E6-DF0DA2576668}	LineString	werkweg	eenheid/m	186	1	Aanbrengen werkwegen en Lier Opstel Plaats	1.8	Aanbrengen houtsnippers	2027	SV75560DSJ	Stage-V, >= 2019 , 75-560 kW, diesel, SCR: ja	6,2	82,922585	4,9753551
{B15CDA65-9C84-4F30-82E6-DF0DA2576668}	LineString	werkweg	eenheid/m	186	1	Aanbrengen werkwegen en Lier Opstel Plaats	1.9	Leverantie rijplaten (afmeting 6x1,80 en 25 stuk op auto)	2027	ZUT	Zware utiliteitsvoertuigen (meer dan 6L cilinderinhoud) op diesel	2,571428571	76,28454103	0
{B15CDA65-9C84-4F30-82E6-DF0DA2576668}	LineString	werkweg	eenheid/m	186	1	Aanbrengen werkwegen en Lier Opstel Plaats	1.10	Uitrijden rijplaten	2027	SV75560DSJ	Stage-V, >= 2019 , 75-560 kW, diesel, SCR: ja	6,2	82,922585	4,9753551
{B15CDA65-9C84-4F30-82E6-DF0DA2576668}	LineString	werkweg	eenheid/m	186	1	Aanbrengen werkwegen en Lier Opstel Plaats	1.11	Assistentie werkzaamheden	2027	SV75560DSJ	Stage-V, >= 2019 , 75-560 kW, diesel, SCR: ja	6,857142857	76,67321492	4,600392895
{B15CDA65-9C84-4F30-82E6-DF0DA2576668}	LineString	werkweg	eenheid/m	186	1	Aanbrengen werkwegen en Lier Opstel Plaats	1.12	Vervoersbewegingen personeel	2027	B4T	alle werktuigen op benzine, 4takt	1,285714286	13,57059927	0
{B15CDA65-9C84-4F30-82E6-DF0DA2576668}	LineString	werkweg	eenheid/m	186	1	Aanbrengen werkwegen en Lier Opstel Plaats	1.13	Stroomvoorziening op locatie	2027	B4T	alle werktuigen op benzine, 4takt	1,512	3,020264195	0
{B15CDA65-9C84-4F30-82E6-DF0DA2576668}	LineString	werkweg	eenheid/m	186	11	Opruimen werkweg, gemiddelde lengte	11.1	Opnemen rijplaten	2028	SV75560DSJ	Stage-V, >= 2019 , 75-560 kW, diesel, SCR: ja	6,2	82,922585	4,9753551
{B15CDA65-9C84-4F30-82E6-DF0DA2576668}	LineString	werkweg	eenheid/m	186	11	Opruimen werkweg, gemiddelde lengte	11.2	Transport rijplaten	2028	ZUT	Zware utiliteitsvoertuigen (meer dan 6L cilinderinhoud) op diesel	1,285714286	38,14227051	0
{B15CDA65-9C84-4F30-82E6-DF0DA2576668}	LineString	werkweg	eenheid/m	186	11	Opruimen werkweg, gemiddelde lengte	11.3	Opnemen houtsnippers	2028	SV75560DSJ	Stage-V, >= 2019 , 75-560 kW, diesel, SCR: ja	6,2	69,32536516	4,15952191
{B15CDA65-9C84-4F30-82E6-DF0DA2576668}	LineString	werkweg	eenheid/m	186	11	Opruimen werkweg, gemiddelde lengte	11.4	Opnemen houtsnippers	2028	SV75560DSJ	Stage-V, >= 2019 , 75-560 kW, diesel, SCR: ja	6,2	82,922585	4,9753551
{B15CDA65-9C84-4F30-82E6-DF0DA2576668}	LineString	werkweg	eenheid/m	186	11	Opruimen werkweg, gemiddelde lengte	11.5	Afvoer houtsnippers	2028	SV75560DSJ	Stage-V, >= 2019 , 75-560 kW, diesel, SCR: ja	7,071428571	77,59226723	4,655536034
{B15CDA65-9C84-4F30-82E6-DF0DA2576668}	LineString	werkweg	eenheid/m	186	11	Opruimen werkweg, gemiddelde lengte	11.6	Leverantie grond (t.g.v. zetting)	2028	ZUT	Zware utiliteitsvoertuigen (meer dan 6L cilinderinhoud) op diesel	1,86	55,17915134	0
{B15CDA65-9C84-4F30-82E6-DF0DA2576668}	LineString	werkweg	eenheid/m	186	11	Opruimen werkweg, gemiddelde lengte	11.7	Terugbrengen leeflaag in oude staat + verwerken zetting	2028	SV75560DSJ	Stage-V, >= 2019 , 75-560 kW, diesel, SCR: ja	3,1	34,66268258	2,079760955
{B15CDA65-9C84-4F30-82E6-DF0DA2576668}	LineString	werkweg	eenheid/m	186	11	Opruimen werkweg, gemiddelde lengte	11.8	Inzaaien terrein	2028	SV75560DSJ	Stage-V, >= 2019 , 75-560 kW, diesel, SCR: ja	3,1	34,01519594	2,040911756
{B15CDA65-9C84-4F30-82E6-DF0DA2576668}	LineString	werkweg	eenheid/m	186	11	Opruimen werkweg, gemiddelde lengte	11.9	Vervoersbewegingen personeel	2028	B4T	alle werktuigen op benzine, 4takt	1,285714286	13,57059927	0
{B15CDA65-9C84-4F30-82E6-DF0DA2576668}	LineString	werkweg	eenheid/m	186	11	Opruimen werkweg, gemiddelde lengte	11.10	Aan- en afvoer materieelstukken	2028	ZUT	Zware utiliteitsvoertuigen (meer dan 6L cilinderinhoud) op diesel	0,857142857	27,39749462	0
{B15CDA65-9C84-4F30-82E6-DF0DA2576668}	LineString	werkweg	eenheid/m	186	11	Opruimen werkweg, gemiddelde lengte	11.11	Stroomvoorziening op locatie	2028	B4T	alle werktuigen op benzine, 4takt	1,512	3,020264195	0
{E823340D-3963-47C4-8F24-F8FEF6F631AC}	LineString	werkweg	eenheid/m	151	1	Aanbrengen werkwegen en Lier Opstel Plaats	1.1	Aan- en afvoer materieelstukken	2027	ZUT	Zware utiliteitsvoertuigen (meer dan 6L cilinderinhoud) op diesel	0,695852535	22,24205208	0
{E823340D-3963-47C4-8F24-F8FEF6F631AC}	LineString	werkweg	eenheid/m	151	1	Aanbrengen werkwegen en Lier Opstel Plaats	1.2	Aan- en afvoer materiaal	2027	ZUT	Zware utiliteitsvoertuigen (meer dan 6L cilinderinhoud) op diesel	0,695852535	20,6433077	0
{E823340D-3963-47C4-8F24-F8FEF6F631AC}	LineString	werkweg	eenheid/m	151	1	Aanbrengen werkwegen en Lier Opstel Plaats	1.3	Maaien terrein	2027	SV75560DSJ	Stage-V, >= 2019 , 75-560 kW, diesel, SCR: ja	1,51	16,56869221	0,994121533
{E823340D-3963-47C4-8F24-F8FEF6F631AC}	LineString	werkweg	eenheid/m	151	1	Aanbrengen werkwegen en Lier Opstel Plaats	1.4	Aanbrengen gronddoek	2027	SV75560DSJ	Stage-V, >= 2019 , 75-560 kW, diesel, SCR: ja	1,51	16,88408087	1,013044852
{E823340D-3963-47C4-8F24-F8FEF6F631AC}	LineString	werkweg	eenheid/m	151	1	Aanbrengen werkwegen en Lier Opstel Plaats	1.5	Aanbrengen gronddoek	2027	SV75560DSJ	Stage-V, >= 2019 , 75-560 kW, diesel, SCR: ja	1,51	20,19566183	1,21173971
{E823340D-3963-47C4-8F24-F8FEF6F631AC}	LineString	werkweg	eenheid/m	151	1	Aanbrengen werkwegen en Lier Opstel Plaats	1.6	Leveren houtsnippers	2027	SV75560DSJ	Stage-V, >= 2019 , 75-560 kW, diesel, SCR: ja	3,82718894	41,99438119	2,519662871
{E823340D-3963-47C4-8F24-F8FEF6F631AC}	LineString	werkweg	eenheid/m	151	1	Aanbrengen werkwegen en Lier Opstel Plaats	1.7	Aanbrengen houtsnippers	2027	SV75560DSJ	Stage-V, >= 2019 , 75-560 kW, diesel, SCR: ja	5,033333333	56,28026956	3,376816174
{E823340D-3963-47C4-8F24-F8FEF6F631AC}	LineString	werkweg	eenheid/m	151	1	Aanbrengen werkwegen en Lier Opstel Plaats	1.8	Aanbrengen houtsnippers	2027	SV75560DSJ	Stage-V, >= 2019 , 75-560 kW, diesel, SCR: ja	5,033333333	67,31887277	4,039132366
{E823340D-3963-47C4-8F24-F8FEF6F631AC}	LineString	werkweg	eenheid/m	151	1	Aanbrengen werkwegen en Lier Opstel Plaats	1.9	Leverantie rijplaten (afmeting 6x1,80 en 25 stuk op auto)	2027	ZUT	Zware utiliteitsvoertuigen (meer dan 6L cilinderinhoud) op diesel	2,087557604	61,92992309	0
{E823340D-3963-47C4-8F24-F8FEF6F631AC}	LineString	werkweg	eenheid/m	151	1	Aanbrengen werkwegen en Lier Opstel Plaats	1.10	Uitrijden rijplaten	2027	SV75560DSJ	Stage-V, >= 2019 , 75-560 kW, diesel, SCR: ja	5,033333333	67,31887277	4,039132366
{E823340D-3963-47C4-8F24-F8FEF6F631AC}	LineString	werkweg	eenheid/m	151	1	Aanbrengen werkwegen en Lier Opstel Plaats	1.11	Assistentie werkzaamheden	2027	SV75560DSJ	Stage-V, >= 2019 , 75-560 kW, diesel, SCR: ja	5,566820276	62,24545943	3,734727566
{E823340D-3963-47C4-8F24-F8FEF6F631AC}	LineString	werkweg	eenheid/m	151	1	Aanbrengen werkwegen en Lier Opstel Plaats	1.12	Vervoersbewegingen personeel	2027	B4T	alle werktuigen op benzine, 4takt	1,043778802	11,01699188	0
{E823340D-3963-47C4-8F24-F8FEF6F631AC}	LineString	werkweg	eenheid/m	151	1	Aanbrengen werkwegen en Lier Opstel Plaats	1.13	Stroomvoorziening op locatie	2027	B4T	alle werktuigen op benzine, 4takt	1,227483871	2,451934911	0
{E823340D-3963-47C4-8F24-F8FEF6F631AC}	LineString	werkweg	eenheid/m	151	11	Opruimen werkweg, gemiddelde lengte	11.1	Opnemen rijplaten	2028	SV75560DSJ	Stage-V, >= 2019 , 75-560 kW, diesel, SCR: ja	5,033333333	67,31887277	4,039132366
{E823340D-3963-47C4-8F24-F8FEF6F631AC}	LineString	werkweg	eenheid/m	151	11	Opruimen werkweg, gemiddelde lengte	11.2	Transport rijplaten	2028	ZUT	Zware utiliteitsvoertuigen (meer dan 6L cilinderinhoud) op diesel	1,043778802	30,96496155	0
{E823340D-3963-47C4-8F24-F8FEF6F631AC}	LineString	werkweg	eenheid/m	151	11	Opruimen werkweg, gemiddelde lengte	11.3	Opnemen houtsnippers	2028	SV75560DSJ	Stage-V, >= 2019 , 75-560 kW, diesel, SCR: ja	5,033333333	56,28026956	3,376816174
{E823340D-3963-47C4-8F24-F8FEF6F631AC}	LineString	werkweg	eenheid/m	151	11	Opruimen werkweg, gemiddelde lengte	11.4	Opnemen houtsnippers	2028	SV75560DSJ	Stage-V, >= 2019 , 75-560 kW, diesel, SCR: ja	5,033333333	67,31887277	4,039132366
{E823340D-3963-47C4-8F24-F8FEF6F631AC}	LineString	werkweg	eenheid/m	151	11	Opruimen werkweg, gemiddelde lengte	11.5	Afvoer houtsnippers	2028	SV75560DSJ	Stage-V, >= 2019 , 75-560 kW, diesel, SCR: ja	5,74078341	62,99157178	3,779494307
{E823340D-3963-47C4-8F24-F8FEF6F631AC}	LineString	werkweg	eenheid/m	151	11	Opruimen werkweg, gemiddelde lengte	11.6	Leverantie grond (t.g.v. zetting)	2028	ZUT	Zware utiliteitsvoertuigen (meer dan 6L cilinderinhoud) op diesel	1,51	44,7959777	0
{E823340D-3963-47C4-8F24-F8FEF6F631AC}	LineString	werkweg	eenheid/m	151	11	Opruimen werkweg, gemiddelde lengte	11.7	Terugbrengen leeflaag in oude staat + verwerken zetting	2028	SV75560DSJ	Stage-V, >= 2019 , 75-560 kW, diesel, SCR: ja	2,516666667	28,14013478	1,688408087
{E823340D-3963-47C4-8F24-F8FEF6F631AC}	LineString	werkweg	eenheid/m	151	11	Opruimen werkweg, gemiddelde lengte	11.8	Inzaaien terrein	2028	SV75560DSJ	Stage-V, >= 2019 , 75-560 kW, diesel, SCR: ja	2,516666667	27,61448702	1,656869221
{E823340D-3963-47C4-8F24-F8FEF6F631AC}	LineString	werkweg	eenheid/m	151	11	Opruimen werkweg, gemiddelde lengte	11.9	Vervoersbewegingen personeel	2028	B4T	alle werktuigen op benzine, 4takt	1,043778802	11,01699188	0
{E823340D-3963-47C4-8F24-F8FEF6F631AC}	LineString	werkweg	eenheid/m	151	11	Opruimen werkweg, gemiddelde lengte	11.10	Aan- en afvoer materieelstukken	2028	ZUT	Zware utiliteitsvoertuigen (meer dan 6L cilinderinhoud) op diesel	0,695852535	22,24205208	0
{E823340D-3963-47C4-8F24-F8FEF6F631AC}	LineString	werkweg	eenheid/m	151	11	Opruimen werkweg, gemiddelde lengte	11.11	Stroomvoorziening op locatie	2028	B4T	alle werktuigen op benzine, 4takt	1,227483871	2,451934911	0
{82EB3019-E5CF-48AE-B219-23A2D48E4673}	LineString	werkweg	eenheid/m	315	1	Aanbrengen werkwegen en Lier Opstel Plaats	1.1	Aan- en afvoer materieelstukken	2027	ZUT	Zware utiliteitsvoertuigen (meer dan 6L cilinderinhoud) op diesel	1,451612903	46,39898282	0
{82EB3019-E5CF-48AE-B219-23A2D48E4673}	LineString	werkweg	eenheid/m	315	1	Aanbrengen werkwegen en Lier Opstel Plaats	1.2	Aan- en afvoer materiaal	2027	ZUT	Zware utiliteitsvoertuigen (meer dan 6L cilinderinhoud) op diesel	1,451612903	43,06385381	0
{82EB3019-E5CF-48AE-B219-23A2D48E4673}	LineString	werkweg	eenheid/m	315	1	Aanbrengen werkwegen en Lier Opstel Plaats	1.3	Maaien terrein	2027	SV75560DSJ	Stage-V, >= 2019 , 75-560 kW, diesel, SCR: ja	3,15	34,56382813	2,073829688
{82EB3019-E5CF-48AE-B219-23A2D48E4673}	LineString	werkweg	eenheid/m	315	1	Aanbrengen werkwegen en Lier Opstel Plaats	1.4	Aanbrengen gronddoek	2027	SV75560DSJ	Stage-V, >= 2019 , 75-560 kW, diesel, SCR: ja	3,15	35,2217581	2,113305486
{82EB3019-E5CF-48AE-B219-23A2D48E4673}	LineString	werkweg	eenheid/m	315	1	Aanbrengen werkwegen en Lier Opstel Plaats	1.5	Aanbrengen gronddoek	2027	SV75560DSJ	Stage-V, >= 2019 , 75-560 kW, diesel, SCR: ja	3,15	42,13002303	2,527801382
{82EB3019-E5CF-48AE-B219-23A2D48E4673}	LineString	werkweg	eenheid/m	315	1	Aanbrengen werkwegen en Lier Opstel Plaats	1.6	Leveren houtsnippers	2027	SV75560DSJ	Stage-V, >= 2019 , 75-560 kW, diesel, SCR: ja	7,983870968	87,60417268	5,256250361
{82EB3019-E5CF-48AE-B219-23A2D48E4673}	LineString	werkweg	eenheid/m	315	1	Aanbrengen werkwegen en Lier Opstel Plaats	1.7	Aanbrengen houtsnippers	2027	SV75560DSJ	Stage-V, >= 2019 , 75-560 kW, diesel, SCR: ja	10,5	117,4058603	7,044351621
{82EB3019-E5CF-48AE-B219-23A2D48E4673}	LineString	werkweg	eenheid/m	315	1	Aanbrengen werkwegen en Lier Opstel Plaats	1.8	Aanbrengen houtsnippers	2027	SV75560DSJ	Stage-V, >= 2019 , 75-560 kW, diesel, SCR: ja	10,5	140,4334101	8,426004605
{82EB3019-E5CF-48AE-B219-23A2D48E4673}	LineString	werkweg	eenheid/m	315	1	Aanbrengen werkwegen en Lier Opstel Plaats	1.9	Leverantie rijplaten (afmeting 6x1,80 en 25 stuk op auto)	2027	ZUT	Zware utiliteitsvoertuigen (meer dan 6L cilinderinhoud) op diesel	4,35483871	129,1915614	0
{82EB3019-E5CF-48AE-B219-23A2D48E4673}	LineString	werkweg	eenheid/m	315	1	Aanbrengen werkwegen en Lier Opstel Plaats	1.10	Uitrijden rijplaten	2027	SV75560DSJ	Stage-V, >= 2019 , 75-560 kW, diesel, SCR: ja	10,5	140,4334101	8,426004605
{82EB3019-E5CF-48AE-B219-23A2D48E4673}	LineString	werkweg	eenheid/m	315	1	Aanbrengen werkwegen en Lier Opstel Plaats	1.11	Assistentie werkzaamheden	2027	SV75560DSJ	Stage-V, >= 2019 , 75-560 kW, diesel, SCR: ja	11,61290323	129,8497995	7,790987968
{82EB3019-E5CF-48AE-B219-23A2D48E4673}	LineString	werkweg	eenheid/m	315	1	Aanbrengen werkwegen en Lier Opstel Plaats	1.12	Vervoersbewegingen personeel	2027	B4T	alle werktuigen op benzine, 4takt	2,177419355	22,98246651	0
{82EB3019-E5CF-48AE-B219-23A2D48E4673}	LineString	werkweg	eenheid/m	315	1	Aanbrengen werkwegen en Lier Opstel Plaats	1.13	Stroomvoorziening op locatie	2027	B4T	alle werktuigen op benzine, 4takt	2,560645161	5,114963556	0
{82EB3019-E5CF-48AE-B219-23A2D48E4673}	LineString	werkweg	eenheid/m	315	11	Opruimen werkweg, gemiddelde lengte	11.1	Opnemen rijplaten	2028	SV75560DSJ	Stage-V, >= 2019 , 75-560 kW, diesel, SCR: ja	10,5	140,4334101	8,426004605
{82EB3019-E5CF-48AE-B219-23A2D48E4673}	LineString	werkweg	eenheid/m	315	11	Opruimen werkweg, gemiddelde lengte	11.2	Transport rijplaten	2028	ZUT	Zware utiliteitsvoertuigen (meer dan 6L cilinderinhoud) op diesel	2,177419355	64,59578071	0
{82EB3019-E5CF-48AE-B219-23A2D48E4673}	LineString	werkweg	eenheid/m	315	11	Opruimen werkweg, gemiddelde lengte	11.3	Opnemen houtsnippers	2028	SV75560DSJ	Stage-V, >= 2019 , 75-560 kW, diesel, SCR: ja	10,5	117,4058603	7,044351621
{82EB3019-E5CF-48AE-B219-23A2D48E4673}	LineString	werkweg	eenheid/m	315	11	Opruimen werkweg, gemiddelde lengte	11.4	Opnemen houtsnippers	2028	SV75560DSJ	Stage-V, >= 2019 , 75-560 kW, diesel, SCR: ja	10,5	140,4334101	8,426004605
{82EB3019-E5CF-48AE-B219-23A2D48E4673}	LineString	werkweg	eenheid/m	315	11	Opruimen werkweg, gemiddelde lengte	11.5	Afvoer houtsnippers	2028	SV75560DSJ	Stage-V, >= 2019 , 75-560 kW, diesel, SCR: ja	11,97580645	131,406259	7,884375541
{82EB3019-E5CF-48AE-B219-23A2D48E4673}	LineString	werkweg	eenheid/m	315	11	Opruimen werkweg, gemiddelde lengte	11.6	Leverantie grond (t.g.v. zetting)	2028	ZUT	Zware utiliteitsvoertuigen (meer dan 6L cilinderinhoud) op diesel	3,15	93,44856276	0
{82EB3019-E5CF-48AE-B219-23A2D48E4673}	LineString	werkweg	eenheid/m	315	11	Opruimen werkweg, gemiddelde lengte	11.7	Terugbrengen leeflaag in oude staat + verwerken zetting	2028	SV75560DSJ	Stage-V, >= 2019 , 75-560 kW, diesel, SCR: ja	5,25	58,70293017	3,52217581
{82EB3019-E5CF-48AE-B219-23A2D48E4673}	LineString	werkweg	eenheid/m	315	11	Opruimen werkweg, gemiddelde lengte	11.8	Inzaaien terrein	2028	SV75560DSJ	Stage-V, >= 2019 , 75-560 kW, diesel, SCR: ja	5,25	57,60638022	3,456382813
{82EB3019-E5CF-48AE-B219-23A2D48E4673}	LineString	werkweg	eenheid/m	315	11	Opruimen werkweg, gemiddelde lengte	11.9	Vervoersbewegingen personeel	2028	B4T	alle werktuigen op benzine, 4takt	2,177419355	22,98246651	0
{82EB3019-E5CF-48AE-B219-23A2D48E4673}	LineString	werkweg	eenheid/m	315	11	Opruimen werkweg, gemiddelde lengte	11.10	Aan- en afvoer materieelstukken	2028	ZUT	Zware utiliteitsvoertuigen (meer dan 6L cilinderinhoud) op diesel	1,451612903	46,39898282	0
{82EB3019-E5CF-48AE-B219-23A2D48E4673}	LineString	werkweg	eenheid/m	315	11	Opruimen werkweg, gemiddelde lengte	11.11	Stroomvoorziening op locatie	2028	B4T	alle werktuigen op benzine, 4takt	2,560645161	5,114963556	0
{A3F2FF2F-27BA-4EDF-8B03-D61CF8241887}	LineString	werkweg	eenheid/m	111	1	Aanbrengen werkwegen en Lier Opstel Plaats	1.1	Aan- en afvoer materieelstukken	2027	ZUT	Zware utiliteitsvoertuigen (meer dan 6L cilinderinhoud) op diesel	0,511520737	16,35011776	0
{A3F2FF2F-27BA-4EDF-8B03-D61CF8241887}	LineString	werkweg	eenheid/m	111	1	Aanbrengen werkwegen en Lier Opstel Plaats	1.2	Aan- en afvoer materiaal	2027	ZUT	Zware utiliteitsvoertuigen (meer dan 6L cilinderinhoud) op diesel	0,511520737	15,17488182	0
{A3F2FF2F-27BA-4EDF-8B03-D61CF8241887}	LineString	werkweg	eenheid/m	111	1	Aanbrengen werkwegen en Lier Opstel Plaats	1.3	Maaien terrein	2027	SV75560DSJ	Stage-V, >= 2019 , 75-560 kW, diesel, SCR: ja	1,11	12,17963467	0,73077808
{A3F2FF2F-27BA-4EDF-8B03-D61CF8241887}	LineString	werkweg	eenheid/m	111	1	Aanbrengen werkwegen en Lier Opstel Plaats	1.4	Aanbrengen gronddoek	2027	SV75560DSJ	Stage-V, >= 2019 , 75-560 kW, diesel, SCR: ja	1,11	12,41147667	0,7446886
{A3F2FF2F-27BA-4EDF-8B03-D61CF8241887}	LineString	werkweg	eenheid/m	111	1	Aanbrengen werkwegen en Lier Opstel Plaats	1.5	Aanbrengen gronddoek	2027	SV75560DSJ	Stage-V, >= 2019 , 75-560 kW, diesel, SCR: ja	1,11	14,84581764	0,890749058
{A3F2FF2F-27BA-4EDF-8B03-D61CF8241887}	LineString	werkweg	eenheid/m	111	1	Aanbrengen werkwegen en Lier Opstel Plaats	1.6	Leveren houtsnippers	2027	SV75560DSJ	Stage-V, >= 2019 , 75-560 kW, diesel, SCR: ja	2,813364055	30,8700418	1,852202508
{A3F2FF2F-27BA-4EDF-8B03-D61CF8241887}	LineString	werkweg	eenheid/m	111	1	Aanbrengen werkwegen en Lier Opstel Plaats	1.7	Aanbrengen houtsnippers	2027	SV75560DSJ	Stage-V, >= 2019 , 75-560 kW, diesel, SCR: ja	3,7	41,37158889	2,482295333
{A3F2FF2F-27BA-4EDF-8B03-D61CF8241887}	LineString	werkweg	eenheid/m	111	1	Aanbrengen werkwegen en Lier Opstel Plaats	1.8	Aanbrengen houtsnippers	2027	SV75560DSJ	Stage-V, >= 2019 , 75-560 kW, diesel, SCR: ja	3,7	49,48605879	2,969163527
{A3F2FF2F-27BA-4EDF-8B03-D61CF8241887}	LineString	werkweg	eenheid/m	111	1	Aanbrengen werkwegen en Lier Opstel Plaats	1.9	Leverantie rijplaten (afmeting 6x1,80 en 25 stuk op auto)	2027	ZUT	Zware utiliteitsvoertuigen (meer dan 6L cilinderinhoud) op diesel	1,534562212	45,52464545	0
{A3F2FF2F-27BA-4EDF-8B03-D61CF8241887}	LineString	werkweg	eenheid/m	111	1	Aanbrengen werkwegen en Lier Opstel Plaats	1.10	Uitrijden rijplaten	2027	SV75560DSJ	Stage-V, >= 2019 , 75-560 kW, diesel, SCR: ja	3,7	49,48605879	2,969163527
{A3F2FF2F-27BA-4EDF-8B03-D61CF8241887}	LineString	werkweg	eenheid/m	111	1	Aanbrengen werkwegen en Lier Opstel Plaats	1.11	Assistentie werkzaamheden	2027	SV75560DSJ	Stage-V, >= 2019 , 75-560 kW, diesel, SCR: ja	4,092165899	45,756596	2,74539576
{A3F2FF2F-27BA-4EDF-8B03-D61CF8241887}	LineString	werkweg	eenheid/m	111	1	Aanbrengen werkwegen en Lier Opstel Plaats	1.12	Vervoersbewegingen personeel	2027	B4T	alle werktuigen op benzine, 4takt	0,767281106	8,098583435	0
{A3F2FF2F-27BA-4EDF-8B03-D61CF8241887}	LineString	werkweg	eenheid/m	111	1	Aanbrengen werkwegen en Lier Opstel Plaats	1.13	Stroomvoorziening op locatie	2027	B4T	alle werktuigen op benzine, 4takt	0,902322581	1,802415729	0
{A3F2FF2F-27BA-4EDF-8B03-D61CF8241887}	LineString	werkweg	eenheid/m	111	11	Opruimen werkweg, gemiddelde lengte	11.1	Opnemen rijplaten	2028	SV75560DSJ	Stage-V, >= 2019 , 75-560 kW, diesel, SCR: ja	3,7	49,48605879	2,969163527
{A3F2FF2F-27BA-4EDF-8B03-D61CF8241887}	LineString	werkweg	eenheid/m	111	11	Opruimen werkweg, gemiddelde lengte	11.2	Transport rijplaten	2028	ZUT	Zware utiliteitsvoertuigen (meer dan 6L cilinderinhoud) op diesel	0,767281106	22,76232273	0
{A3F2FF2F-27BA-4EDF-8B03-D61CF8241887}	LineString	werkweg	eenheid/m	111	11	Opruimen werkweg, gemiddelde lengte	11.3	Opnemen houtsnippers	2028	SV75560DSJ	Stage-V, >= 2019 , 75-560 kW, diesel, SCR: ja	3,7	41,37158889	2,482295333
{A3F2FF2F-27BA-4EDF-8B03-D61CF8241887}	LineString	werkweg	eenheid/m	111	11	Opruimen werkweg, gemiddelde lengte	11.4	Opnemen houtsnippers	2028	SV75560DSJ	Stage-V, >= 2019 , 75-560 kW, diesel, SCR: ja	3,7	49,48605879	2,969163527
{A3F2FF2F-27BA-4EDF-8B03-D61CF8241887}	LineString	werkweg	eenheid/m	111	11	Opruimen werkweg, gemiddelde lengte	11.5	Afvoer houtsnippers	2028	SV75560DSJ	Stage-V, >= 2019 , 75-560 kW, diesel, SCR: ja	4,220046083	46,3050627	2,778303762
{A3F2FF2F-27BA-4EDF-8B03-D61CF8241887}	LineString	werkweg	eenheid/m	111	11	Opruimen werkweg, gemiddelde lengte	11.6	Leverantie grond (t.g.v. zetting)	2028	ZUT	Zware utiliteitsvoertuigen (meer dan 6L cilinderinhoud) op diesel	1,11	32,92949354	0
{A3F2FF2F-27BA-4EDF-8B03-D61CF8241887}	LineString	werkweg	eenheid/m	111	11	Opruimen werkweg, gemiddelde lengte	11.7	Terugbrengen leeflaag in oude staat + verwerken zetting	2028	SV75560DSJ	Stage-V, >= 2019 , 75-560 kW, diesel, SCR: ja	1,85	20,68579444	1,241147667
{A3F2FF2F-27BA-4EDF-8B03-D61CF8241887}	LineString	werkweg	eenheid/m	111	11	Opruimen werkweg, gemiddelde lengte	11.8	Inzaaien terrein	2028	SV75560DSJ	Stage-V, >= 2019 , 75-560 kW, diesel, SCR: ja	1,85	20,29939112	1,217963467
{A3F2FF2F-27BA-4EDF-8B03-D61CF8241887}	LineString	werkweg	eenheid/m	111	11	Opruimen werkweg, gemiddelde lengte	11.9	Vervoersbewegingen personeel	2028	B4T	alle werktuigen op benzine, 4takt	0,767281106	8,098583435	0
{A3F2FF2F-27BA-4EDF-8B03-D61CF8241887}	LineString	werkweg	eenheid/m	111	11	Opruimen werkweg, gemiddelde lengte	11.10	Aan- en afvoer materieelstukken	2028	ZUT	Zware utiliteitsvoertuigen (meer dan 6L cilinderinhoud) op diesel	0,511520737	16,35011776	0
{A3F2FF2F-27BA-4EDF-8B03-D61CF8241887}	LineString	werkweg	eenheid/m	111	11	Opruimen werkweg, gemiddelde lengte	11.11	Stroomvoorziening op locatie	2028	B4T	alle werktuigen op benzine, 4takt	0,902322581	1,802415729	0
{E74A6CF5-C3EF-4C68-83C7-D6216D1B282A}	LineString	werkweg	eenheid/m	236	1	Aanbrengen werkwegen en Lier Opstel Plaats	1.1	Aan- en afvoer materieelstukken	2027	ZUT	Zware utiliteitsvoertuigen (meer dan 6L cilinderinhoud) op diesel	1,087557604	34,76241253	0
{E74A6CF5-C3EF-4C68-83C7-D6216D1B282A}	LineString	werkweg	eenheid/m	236	1	Aanbrengen werkwegen en Lier Opstel Plaats	1.2	Aan- en afvoer materiaal	2027	ZUT	Zware utiliteitsvoertuigen (meer dan 6L cilinderinhoud) op diesel	1,087557604	32,26371269	0
{E74A6CF5-C3EF-4C68-83C7-D6216D1B282A}	LineString	werkweg	eenheid/m	236	1	Aanbrengen werkwegen en Lier Opstel Plaats	1.3	Maaien terrein	2027	SV75560DSJ	Stage-V, >= 2019 , 75-560 kW, diesel, SCR: ja	2,36	25,89543949	1,553726369
{E74A6CF5-C3EF-4C68-83C7-D6216D1B282A}	LineString	werkweg	eenheid/m	236	1	Aanbrengen werkwegen en Lier Opstel Plaats	1.4	Aanbrengen gronddoek	2027	SV75560DSJ	Stage-V, >= 2019 , 75-560 kW, diesel, SCR: ja	2,36	26,3883648	1,583301888
{E74A6CF5-C3EF-4C68-83C7-D6216D1B282A}	LineString	werkweg	eenheid/m	236	1	Aanbrengen werkwegen en Lier Opstel Plaats	1.5	Aanbrengen gronddoek	2027	SV75560DSJ	Stage-V, >= 2019 , 75-560 kW, diesel, SCR: ja	2,36	31,56408074	1,893844845
{E74A6CF5-C3EF-4C68-83C7-D6216D1B282A}	LineString	werkweg	eenheid/m	236	1	Aanbrengen werkwegen en Lier Opstel Plaats	1.6	Leveren houtsnippers	2027	SV75560DSJ	Stage-V, >= 2019 , 75-560 kW, diesel, SCR: ja	5,98156682	65,63360239	3,938016143
{E74A6CF5-C3EF-4C68-83C7-D6216D1B282A}	LineString	werkweg	eenheid/m	236	1	Aanbrengen werkwegen en Lier Opstel Plaats	1.7	Aanbrengen houtsnippers	2027	SV75560DSJ	Stage-V, >= 2019 , 75-560 kW, diesel, SCR: ja	7,866666667	87,96121601	5,27767296
{E74A6CF5-C3EF-4C68-83C7-D6216D1B282A}	LineString	werkweg	eenheid/m	236	1	Aanbrengen werkwegen en Lier Opstel Plaats	1.8	Aanbrengen houtsnippers	2027	SV75560DSJ	Stage-V, >= 2019 , 75-560 kW, diesel, SCR: ja	7,866666667	105,2136025	6,312816149
{E74A6CF5-C3EF-4C68-83C7-D6216D1B282A}	LineString	werkweg	eenheid/m	236	1	Aanbrengen werkwegen en Lier Opstel Plaats	1.9	Leverantie rijplaten (afmeting 6x1,80 en 25 stuk op auto)	2027	ZUT	Zware utiliteitsvoertuigen (meer dan 6L cilinderinhoud) op diesel	3,262672811	96,79113808	0
{E74A6CF5-C3EF-4C68-83C7-D6216D1B282A}	LineString	werkweg	eenheid/m	236	1	Aanbrengen werkwegen en Lier Opstel Plaats	1.10	Uitrijden rijplaten	2027	SV75560DSJ	Stage-V, >= 2019 , 75-560 kW, diesel, SCR: ja	7,866666667	105,2136025	6,312816149
{E74A6CF5-C3EF-4C68-83C7-D6216D1B282A}	LineString	werkweg	eenheid/m	236	1	Aanbrengen werkwegen en Lier Opstel Plaats	1.11	Assistentie werkzaamheden	2027	SV75560DSJ	Stage-V, >= 2019 , 75-560 kW, diesel, SCR: ja	8,700460829	97,2842942	5,837057652
{E74A6CF5-C3EF-4C68-83C7-D6216D1B282A}	LineString	werkweg	eenheid/m	236	1	Aanbrengen werkwegen en Lier Opstel Plaats	1.12	Vervoersbewegingen personeel	2027	B4T	alle werktuigen op benzine, 4takt	1,631336406	17,21860983	0
{E74A6CF5-C3EF-4C68-83C7-D6216D1B282A}	LineString	werkweg	eenheid/m	236	1	Aanbrengen werkwegen en Lier Opstel Plaats	1.13	Stroomvoorziening op locatie	2027	B4T	alle werktuigen op benzine, 4takt	1,918451613	3,832163172	0
{E74A6CF5-C3EF-4C68-83C7-D6216D1B282A}	LineString	werkweg	eenheid/m	236	11	Opruimen werkweg, gemiddelde lengte	11.1	Opnemen rijplaten	2028	SV75560DSJ	Stage-V, >= 2019 , 75-560 kW, diesel, SCR: ja	7,866666667	105,2136025	6,312816149
{E74A6CF5-C3EF-4C68-83C7-D6216D1B282A}	LineString	werkweg	eenheid/m	236	11	Opruimen werkweg, gemiddelde lengte	11.2	Transport rijplaten	2028	ZUT	Zware utiliteitsvoertuigen (meer dan 6L cilinderinhoud) op diesel	1,631336406	48,39556904	0
{E74A6CF5-C3EF-4C68-83C7-D6216D1B282A}	LineString	werkweg	eenheid/m	236	11	Opruimen werkweg, gemiddelde lengte	11.3	Opnemen houtsnippers	2028	SV75560DSJ	Stage-V, >= 2019 , 75-560 kW, diesel, SCR: ja	7,866666667	87,96121601	5,27767296
{E74A6CF5-C3EF-4C68-83C7-D6216D1B282A}	LineString	werkweg	eenheid/m	236	11	Opruimen werkweg, gemiddelde lengte	11.4	Opnemen houtsnippers	2028	SV75560DSJ	Stage-V, >= 2019 , 75-560 kW, diesel, SCR: ja	7,866666667	105,2136025	6,312816149
{E74A6CF5-C3EF-4C68-83C7-D6216D1B282A}	LineString	werkweg	eenheid/m	236	11	Opruimen werkweg, gemiddelde lengte	11.5	Afvoer houtsnippers	2028	SV75560DSJ	Stage-V, >= 2019 , 75-560 kW, diesel, SCR: ja	8,97235023	98,45040358	5,907024215
{E74A6CF5-C3EF-4C68-83C7-D6216D1B282A}	LineString	werkweg	eenheid/m	236	11	Opruimen werkweg, gemiddelde lengte	11.6	Leverantie grond (t.g.v. zetting)	2028	ZUT	Zware utiliteitsvoertuigen (meer dan 6L cilinderinhoud) op diesel	2,36	70,01225654	0
{E74A6CF5-C3EF-4C68-83C7-D6216D1B282A}	LineString	werkweg	eenheid/m	236	11	Opruimen werkweg, gemiddelde lengte	11.7	Terugbrengen leeflaag in oude staat + verwerken zetting	2028	SV75560DSJ	Stage-V, >= 2019 , 75-560 kW, diesel, SCR: ja	3,933333333	43,980608	2,63883648
{E74A6CF5-C3EF-4C68-83C7-D6216D1B282A}	LineString	werkweg	eenheid/m	236	11	Opruimen werkweg, gemiddelde lengte	11.8	Inzaaien terrein	2028	SV75560DSJ	Stage-V, >= 2019 , 75-560 kW, diesel, SCR: ja	3,933333333	43,15906581	2,589543949
{E74A6CF5-C3EF-4C68-83C7-D6216D1B282A}	LineString	werkweg	eenheid/m	236	11	Opruimen werkweg, gemiddelde lengte	11.9	Vervoersbewegingen personeel	2028	B4T	alle werktuigen op benzine, 4takt	1,631336406	17,21860983	0
{E74A6CF5-C3EF-4C68-83C7-D6216D1B282A}	LineString	werkweg	eenheid/m	236	11	Opruimen werkweg, gemiddelde lengte	11.10	Aan- en afvoer materieelstukken	2028	ZUT	Zware utiliteitsvoertuigen (meer dan 6L cilinderinhoud) op diesel	1,087557604	34,76241253	0
{E74A6CF5-C3EF-4C68-83C7-D6216D1B282A}	LineString	werkweg	eenheid/m	236	11	Opruimen werkweg, gemiddelde lengte	11.11	Stroomvoorziening op locatie	2028	B4T	alle werktuigen op benzine, 4takt	1,918451613	3,832163172	0
{67CA6D7B-9FFD-45D1-8FA3-3369B8C3A488}	LineString	werkweg	eenheid/m	211	1	Aanbrengen werkwegen en Lier Opstel Plaats	1.1	Aan- en afvoer materieelstukken	2027	ZUT	Zware utiliteitsvoertuigen (meer dan 6L cilinderinhoud) op diesel	0,97235023	31,07995357	0
{67CA6D7B-9FFD-45D1-8FA3-3369B8C3A488}	LineString	werkweg	eenheid/m	211	1	Aanbrengen werkwegen en Lier Opstel Plaats	1.2	Aan- en afvoer materiaal	2027	ZUT	Zware utiliteitsvoertuigen (meer dan 6L cilinderinhoud) op diesel	0,97235023	28,84594652	0
{67CA6D7B-9FFD-45D1-8FA3-3369B8C3A488}	LineString	werkweg	eenheid/m	211	1	Aanbrengen werkwegen en Lier Opstel Plaats	1.3	Maaien terrein	2027	SV75560DSJ	Stage-V, >= 2019 , 75-560 kW, diesel, SCR: ja	2,11	23,15227852	1,389136711
{67CA6D7B-9FFD-45D1-8FA3-3369B8C3A488}	LineString	werkweg	eenheid/m	211	1	Aanbrengen werkwegen en Lier Opstel Plaats	1.4	Aanbrengen gronddoek	2027	SV75560DSJ	Stage-V, >= 2019 , 75-560 kW, diesel, SCR: ja	2,11	23,59298718	1,415579231
{67CA6D7B-9FFD-45D1-8FA3-3369B8C3A488}	LineString	werkweg	eenheid/m	211	1	Aanbrengen werkwegen en Lier Opstel Plaats	1.5	Aanbrengen gronddoek	2027	SV75560DSJ	Stage-V, >= 2019 , 75-560 kW, diesel, SCR: ja	2,11	28,22042812	1,693225687
{67CA6D7B-9FFD-45D1-8FA3-3369B8C3A488}	LineString	werkweg	eenheid/m	211	1	Aanbrengen werkwegen en Lier Opstel Plaats	1.6	Leveren houtsnippers	2027	SV75560DSJ	Stage-V, >= 2019 , 75-560 kW, diesel, SCR: ja	5,347926267	58,68089027	3,520853416
{67CA6D7B-9FFD-45D1-8FA3-3369B8C3A488}	LineString	werkweg	eenheid/m	211	1	Aanbrengen werkwegen en Lier Opstel Plaats	1.7	Aanbrengen houtsnippers	2027	SV75560DSJ	Stage-V, >= 2019 , 75-560 kW, diesel, SCR: ja	7,033333333	78,64329058	4,718597435
{67CA6D7B-9FFD-45D1-8FA3-3369B8C3A488}	LineString	werkweg	eenheid/m	211	1	Aanbrengen werkwegen en Lier Opstel Plaats	1.8	Aanbrengen houtsnippers	2027	SV75560DSJ	Stage-V, >= 2019 , 75-560 kW, diesel, SCR: ja	7,033333333	94,06809374	5,644085624
{67CA6D7B-9FFD-45D1-8FA3-3369B8C3A488}	LineString	werkweg	eenheid/m	211	1	Aanbrengen werkwegen en Lier Opstel Plaats	1.9	Leverantie rijplaten (afmeting 6x1,80 en 25 stuk op auto)	2027	ZUT	Zware utiliteitsvoertuigen (meer dan 6L cilinderinhoud) op diesel	2,917050691	86,53783955	0
{67CA6D7B-9FFD-45D1-8FA3-3369B8C3A488}	LineString	werkweg	eenheid/m	211	1	Aanbrengen werkwegen en Lier Opstel Plaats	1.10	Uitrijden rijplaten	2027	SV75560DSJ	Stage-V, >= 2019 , 75-560 kW, diesel, SCR: ja	7,033333333	94,06809374	5,644085624
{67CA6D7B-9FFD-45D1-8FA3-3369B8C3A488}	LineString	werkweg	eenheid/m	211	1	Aanbrengen werkwegen en Lier Opstel Plaats	1.11	Assistentie werkzaamheden	2027	SV75560DSJ	Stage-V, >= 2019 , 75-560 kW, diesel, SCR: ja	7,778801843	86,97875456	5,218725274
{67CA6D7B-9FFD-45D1-8FA3-3369B8C3A488}	LineString	werkweg	eenheid/m	211	1	Aanbrengen werkwegen en Lier Opstel Plaats	1.12	Vervoersbewegingen personeel	2027	B4T	alle werktuigen op benzine, 4takt	1,458525346	15,39460455	0
{67CA6D7B-9FFD-45D1-8FA3-3369B8C3A488}	LineString	werkweg	eenheid/m	211	1	Aanbrengen werkwegen en Lier Opstel Plaats	1.13	Stroomvoorziening op locatie	2027	B4T	alle werktuigen op benzine, 4takt	1,715225806	3,426213684	0
{67CA6D7B-9FFD-45D1-8FA3-3369B8C3A488}	LineString	werkweg	eenheid/m	211	11	Opruimen werkweg, gemiddelde lengte	11.1	Opnemen rijplaten	2028	SV75560DSJ	Stage-V, >= 2019 , 75-560 kW, diesel, SCR: ja	7,033333333	94,06809374	5,644085624
{67CA6D7B-9FFD-45D1-8FA3-3369B8C3A488}	LineString	werkweg	eenheid/m	211	11	Opruimen werkweg, gemiddelde lengte	11.2	Transport rijplaten	2028	ZUT	Zware utiliteitsvoertuigen (meer dan 6L cilinderinhoud) op diesel	1,458525346	43,26891978	0
{67CA6D7B-9FFD-45D1-8FA3-3369B8C3A488}	LineString	werkweg	eenheid/m	211	11	Opruimen werkweg, gemiddelde lengte	11.3	Opnemen houtsnippers	2028	SV75560DSJ	Stage-V, >= 2019 , 75-560 kW, diesel, SCR: ja	7,033333333	78,64329058	4,718597435
{67CA6D7B-9FFD-45D1-8FA3-3369B8C3A488}	LineString	werkweg	eenheid/m	211	11	Opruimen werkweg, gemiddelde lengte	11.4	Opnemen houtsnippers	2028	SV75560DSJ	Stage-V, >= 2019 , 75-560 kW, diesel, SCR: ja	7,033333333	94,06809374	5,644085624

{67CA6D7B-9FFD-45D1-8FA3-3369B8C3A488}	LineString	werkweg	eenheid/m	211	11	Opruimen werkweg, gemiddelde lengte	11.5	Afvoer houtsnippers	2028	SV75560DSJ	Stage-V, >= 2019 , 75-560 kW, diesel, SCR: ja	8,021889401	88,0213354	5,281280124
{67CA6D7B-9FFD-45D1-8FA3-3369B8C3A488}	LineString	werkweg	eenheid/m	211	11	Opruimen werkweg, gemiddelde lengte	11.6	Leverantie grond (t.g.v. zetting)	2028	ZUT	Zware utiliteitsvoertuigen (meer dan 6L cilinderinhoud) op diesel	2,11	62,59570394	0
{67CA6D7B-9FFD-45D1-8FA3-3369B8C3A488}	LineString	werkweg	eenheid/m	211	11	Opruimen werkweg, gemiddelde lengte	11.7	Terugbrengen leeflaag in oude staat + verwerken zetting	2028	SV75560DSJ	Stage-V, >= 2019 , 75-560 kW, diesel, SCR: ja	3,516666667	39,32164529	2,359298718
{67CA6D7B-9FFD-45D1-8FA3-3369B8C3A488}	LineString	werkweg	eenheid/m	211	11	Opruimen werkweg, gemiddelde lengte	11.8	Inzaaien terrein	2028	SV75560DSJ	Stage-V, >= 2019 , 75-560 kW, diesel, SCR: ja	3,516666667	38,58713087	2,315227852
{67CA6D7B-9FFD-45D1-8FA3-3369B8C3A488}	LineString	werkweg	eenheid/m	211	11	Opruimen werkweg, gemiddelde lengte	11.9	Vervoersbewegingen personeel	2028	B4T	alle werktuigen op benzine, 4takt	1,458525346	15,39460455	0
{67CA6D7B-9FFD-45D1-8FA3-3369B8C3A488}	LineString	werkweg	eenheid/m	211	11	Opruimen werkweg, gemiddelde lengte	11.10	Aan- en afvoer materieelstukken	2028	ZUT	Zware utiliteitsvoertuigen (meer dan 6L cilinderinhoud) op diesel	0,97235023	31,07995357	0
{67CA6D7B-9FFD-45D1-8FA3-3369B8C3A488}	LineString	werkweg	eenheid/m	211	11	Opruimen werkweg, gemiddelde lengte	11.11	Stroomvoorziening op locatie	2028	B4T	alle werktuigen op benzine, 4takt	1,715225806	3,426213684	0
{75608567-F6A7-4433-86AA-BCC5D156D996}	LineString	werkweg	eenheid/m	168	1	Aanbrengen werkwegen en Lier Opstel Plaats	1.1	Aan- en afvoer materieelstukken	2027	ZUT	Zware utiliteitsvoertuigen (meer dan 6L cilinderinhoud) op diesel	0,774193548	24,74612417	0
{75608567-F6A7-4433-86AA-BCC5D156D996}	LineString	werkweg	eenheid/m	168	1	Aanbrengen werkwegen en Lier Opstel Plaats	1.2	Aan- en afvoer materiaal	2027	ZUT	Zware utiliteitsvoertuigen (meer dan 6L cilinderinhoud) op diesel	0,774193548	22,9673887	0
{75608567-F6A7-4433-86AA-BCC5D156D996}	LineString	werkweg	eenheid/m	168	1	Aanbrengen werkwegen en Lier Opstel Plaats	1.3	Maaien terrein	2027	SV75560DSJ	Stage-V, >= 2019 , 75-560 kW, diesel, SCR: ja	1,68	18,43404167	1,1060425
{75608567-F6A7-4433-86AA-BCC5D156D996}	LineString	werkweg	eenheid/m	168	1	Aanbrengen werkwegen en Lier Opstel Plaats	1.4	Aanbrengen gronddoek	2027	SV75560DSJ	Stage-V, >= 2019 , 75-560 kW, diesel, SCR: ja	1,68	18,78493766	1,127096259
{75608567-F6A7-4433-86AA-BCC5D156D996}	LineString	werkweg	eenheid/m	168	1	Aanbrengen werkwegen en Lier Opstel Plaats	1.5	Aanbrengen gronddoek	2027	SV75560DSJ	Stage-V, >= 2019 , 75-560 kW, diesel, SCR: ja	1,68	22,46934561	1,348160737
{75608567-F6A7-4433-86AA-BCC5D156D996}	LineString	werkweg	eenheid/m	168	1	Aanbrengen werkwegen en Lier Opstel Plaats	1.6	Leveren houtsnippers	2027	SV75560DSJ	Stage-V, >= 2019 , 75-560 kW, diesel, SCR: ja	4,258064516	46,72222543	2,803333526
{75608567-F6A7-4433-86AA-BCC5D156D996}	LineString	werkweg	eenheid/m	168	1	Aanbrengen werkwegen en Lier Opstel Plaats	1.7	Aanbrengen houtsnippers	2027	SV75560DSJ	Stage-V, >= 2019 , 75-560 kW, diesel, SCR: ja	5,6	62,61645885	3,756987531
{75608567-F6A7-4433-86AA-BCC5D156D996}	LineString	werkweg	eenheid/m	168	1	Aanbrengen werkwegen en Lier Opstel Plaats	1.8	Aanbrengen houtsnippers	2027	SV75560DSJ	Stage-V, >= 2019 , 75-560 kW, diesel, SCR: ja	5,6	74,89781871	4,493869123
{75608567-F6A7-4433-86AA-BCC5D156D996}	LineString	werkweg	eenheid/m	168	1	Aanbrengen werkwegen en Lier Opstel Plaats	1.9	Leverantie rijplaten (afmeting 6x1,80 en 25 stuk op auto)	2027	ZUT	Zware utiliteitsvoertuigen (meer dan 6L cilinderinhoud) op diesel	2,322580645	68,90216609	0
{75608567-F6A7-4433-86AA-BCC5D156D996}	LineString	werkweg	eenheid/m	168	1	Aanbrengen werkwegen en Lier Opstel Plaats	1.10	Uitrijden rijplaten	2027	SV75560DSJ	Stage-V, >= 2019 , 75-560 kW, diesel, SCR: ja	5,6	74,89781871	4,493869123
{75608567-F6A7-4433-86AA-BCC5D156D996}	LineString	werkweg	eenheid/m	168	1	Aanbrengen werkwegen en Lier Opstel Plaats	1.11	Assistentie werkzaamheden	2027	SV75560DSJ	Stage-V, >= 2019 , 75-560 kW, diesel, SCR: ja	6,193548387	69,25322638	4,155193583
{75608567-F6A7-4433-86AA-BCC5D156D996}	LineString	werkweg	eenheid/m	168	1	Aanbrengen werkwegen en Lier Opstel Plaats	1.12	Vervoersbewegingen personeel	2027	B4T	alle werktuigen op benzine, 4takt	1,161290323	12,25731547	0
{75608567-F6A7-4433-86AA-BCC5D156D996}	LineString	werkweg	eenheid/m	168	1	Aanbrengen werkwegen en Lier Opstel Plaats	1.13	Stroomvoorziening op locatie	2027	B4T	alle werktuigen op benzine, 4takt	1,365677419	2,727980563	0
{75608567-F6A7-4433-86AA-BCC5D156D996}	LineString	werkweg	eenheid/m	168	11	Opruimen werkweg, gemiddelde lengte	11.1	Opnemen rijplaten	2028	SV75560DSJ	Stage-V, >= 2019 , 75-560 kW, diesel, SCR: ja	5,6	74,89781871	4,493869123
{75608567-F6A7-4433-86AA-BCC5D156D996}	LineString	werkweg	eenheid/m	168	11	Opruimen werkweg, gemiddelde lengte	11.2	Transport rijplaten	2028	ZUT	Zware utiliteitsvoertuigen (meer dan 6L cilinderinhoud) op diesel	1,161290323	34,45108304	0
{75608567-F6A7-4433-86AA-BCC5D156D996}	LineString	werkweg	eenheid/m	168	11	Opruimen werkweg, gemiddelde lengte	11.3	Opnemen houtsnippers	2028	SV75560DSJ	Stage-V, >= 2019 , 75-560 kW, diesel, SCR: ja	5,6	62,61645885	3,756987531
{75608567-F6A7-4433-86AA-BCC5D156D996}	LineString	werkweg	eenheid/m	168	11	Opruimen werkweg, gemiddelde lengte	11.4	Opnemen houtsnippers	2028	SV75560DSJ	Stage-V, >= 2019 , 75-560 kW, diesel, SCR: ja	5,6	74,89781871	4,493869123
{75608567-F6A7-4433-86AA-BCC5D156D996}	LineString	werkweg	eenheid/m	168	11	Opruimen werkweg, gemiddelde lengte	11.5	Afvoer houtsnippers	2028	SV75560DSJ	Stage-V, >= 2019 , 75-560 kW, diesel, SCR: ja	6,387096774	70,08333814	4,205000289
{75608567-F6A7-4433-86AA-BCC5D156D996}	LineString	werkweg	eenheid/m	168	11	Opruimen werkweg, gemiddelde lengte	11.6	Leverantie grond (t.g.v. zetting)	2028	ZUT	Zware utiliteitsvoertuigen (meer dan 6L cilinderinhoud) op diesel	1,68	49,83923347	0
{75608567-F6A7-4433-86AA-BCC5D156D996}	LineString	werkweg	eenheid/m	168	11	Opruimen werkweg, gemiddelde lengte	11.7	Terugbrengen leeflaag in oude staat + verwerken zetting	2028	SV75560DSJ	Stage-V, >= 2019 , 75-560 kW, diesel, SCR: ja	2,8	31,30822943	1,878493766
{75608567-F6A7-4433-86AA-BCC5D156D996}	LineString	werkweg	eenheid/m	168	11	Opruimen werkweg, gemiddelde lengte	11.8	Inzaaien terrein	2028	SV75560DSJ	Stage-V, >= 2019 , 75-560 kW, diesel, SCR: ja	2,8	30,72340278	1,843404167
{75608567-F6A7-4433-86AA-BCC5D156D996}	LineString	werkweg	eenheid/m	168	11	Opruimen werkweg, gemiddelde lengte	11.9	Vervoersbewegingen personeel	2028	B4T	alle werktuigen op benzine, 4takt	1,161290323	12,25731547	0
{75608567-F6A7-4433-86AA-BCC5D156D996}	LineString	werkweg	eenheid/m	168	11	Opruimen werkweg, gemiddelde lengte	11.10	Aan- en afvoer materieelstukken	2028	ZUT	Zware utiliteitsvoertuigen (meer dan 6L cilinderinhoud) op diesel	0,774193548	24,74612417	0
{75608567-F6A7-4433-86AA-BCC5D156D996}	LineString	werkweg	eenheid/m	168	11	Opruimen werkweg, gemiddelde lengte	11.11	Stroomvoorziening op locatie	2028	B4T	alle werktuigen op benzine, 4takt	1,365677419	2,727980563	0
{478FB0CF-7791-4A89-911D-870004D6C568}	LineString	werkweg	eenheid/m	110	1	Aanbrengen werkwegen en Lier Opstel Plaats	1.1	Aan- en afvoer materieelstukken	2027	ZUT	Zware utiliteitsvoertuigen (meer dan 6L cilinderinhoud) op diesel	0,506912442	16,2028194	0
{478FB0CF-7791-4A89-911D-870004D6C568}	LineString	werkweg	eenheid/m	110	1	Aanbrengen werkwegen en Lier Opstel Plaats	1.2	Aan- en afvoer materiaal	2027	ZUT	Zware utiliteitsvoertuigen (meer dan 6L cilinderinhoud) op diesel	0,506912442	15,03817117	0
{478FB0CF-7791-4A89-911D-870004D6C568}	LineString	werkweg	eenheid/m	110	1	Aanbrengen werkwegen en Lier Opstel Plaats	1.3	Maaien terrein	2027	SV75560DSJ	Stage-V, >= 2019 , 75-560 kW, diesel, SCR: ja	1,1	12,06990824	0,724194494
{478FB0CF-7791-4A89-911D-870004D6C568}	LineString	werkweg	eenheid/m	110	1	Aanbrengen werkwegen en Lier Opstel Plaats	1.4	Aanbrengen gronddoek	2027	SV75560DSJ	Stage-V, >= 2019 , 75-560 kW, diesel, SCR: ja	1,1	12,29966156	0,737979694
{478FB0CF-7791-4A89-911D-870004D6C568}	LineString	werkweg	eenheid/m	110	1	Aanbrengen werkwegen en Lier Opstel Plaats	1.5	Aanbrengen gronddoek	2027	SV75560DSJ	Stage-V, >= 2019 , 75-560 kW, diesel, SCR: ja	1,1	14,71207153	0,882724292
{478FB0CF-7791-4A89-911D-870004D6C568}	LineString	werkweg	eenheid/m	110	1	Aanbrengen werkwegen en Lier Opstel Plaats	1.6	Leveren houtsnippers	2027	SV75560DSJ	Stage-V, >= 2019 , 75-560 kW, diesel, SCR: ja	2,788018433	30,59193332	1,835515999
{478FB0CF-7791-4A89-911D-870004D6C568}	LineString	werkweg	eenheid/m	110	1	Aanbrengen werkwegen en Lier Opstel Plaats	1.7	Aanbrengen houtsnippers	2027	SV75560DSJ	Stage-V, >= 2019 , 75-560 kW, diesel, SCR: ja	3,666666667	40,99887187	2,459932312
{478FB0CF-7791-4A89-911D-870004D6C568}	LineString	werkweg	eenheid/m	110	1	Aanbrengen werkwegen en Lier Opstel Plaats	1.8	Aanbrengen houtsnippers	2027	SV75560DSJ	Stage-V, >= 2019 , 75-560 kW, diesel, SCR: ja	3,666666667	49,04023844	2,942414307
{478FB0CF-7791-4A89-911D-870004D6C568}	LineString	werkweg	eenheid/m	110	1	Aanbrengen werkwegen en Lier Opstel Plaats	1.9	Leverantie rijplaten (afmeting 6x1,80 en 25 stuk op auto)	2027	ZUT	Zware utiliteitsvoertuigen (meer dan 6L cilinderinhoud) op diesel	1,520737327	45,11451351	0
{478FB0CF-7791-4A89-911D-870004D6C568}	LineString	werkweg	eenheid/m	110	1	Aanbrengen werkwegen en Lier Opstel Plaats	1.10	Uitrijden rijplaten	2027	SV75560DSJ	Stage-V, >= 2019 , 75-560 kW, diesel, SCR: ja	3,666666667	49,04023844	2,942414307
{478FB0CF-7791-4A89-911D-870004D6C568}	LineString	werkweg	eenheid/m	110	1	Aanbrengen werkwegen en Lier Opstel Plaats	1.11	Assistentie werkzaamheden	2027	SV75560DSJ	Stage-V, >= 2019 , 75-560 kW, diesel, SCR: ja	4,055299539	45,34437442	2,720662465
{478FB0CF-7791-4A89-911D-870004D6C568}	LineString	werkweg	eenheid/m	110	1	Aanbrengen werkwegen en Lier Opstel Plaats	1.12	Vervoersbewegingen personeel	2027	B4T	alle werktuigen op benzine, 4takt	0,760368664	8,025623224	0
{478FB0CF-7791-4A89-911D-870004D6C568}	LineString	werkweg	eenheid/m	110	1	Aanbrengen werkwegen en Lier Opstel Plaats	1.13	Stroomvoorziening op locatie	2027	B4T	alle werktuigen op benzine, 4takt	0,894193548	1,78617775	0
{478FB0CF-7791-4A89-911D-870004D6C568}	LineString	werkweg	eenheid/m	110	11	Opruimen werkweg, gemiddelde lengte	11.1	Opnemen rijplaten	2028	SV75560DSJ	Stage-V, >= 2019 , 75-560 kW, diesel, SCR: ja	3,666666667	49,04023844	2,942414307
{478FB0CF-7791-4A89-911D-870004D6C568}	LineString	werkweg	eenheid/m	110	11	Opruimen werkweg, gemiddelde lengte	11.2	Transport rijplaten	2028	ZUT	Zware utiliteitsvoertuigen (meer dan 6L cilinderinhoud) op diesel	0,760368664	22,55725676	0
{478FB0CF-7791-4A89-911D-870004D6C568}	LineString	werkweg	eenheid/m	110	11	Opruimen werkweg, gemiddelde lengte	11.3	Opnemen houtsnippers	2028	SV75560DSJ	Stage-V, >= 2019 , 75-560 kW, diesel, SCR: ja	3,666666667	40,99887187	2,459932312
{478FB0CF-7791-4A89-911D-870004D6C568}	LineString	werkweg	eenheid/m	110	11	Opruimen werkweg, gemiddelde lengte	11.4	Opnemen houtsnippers	2028	SV75560DSJ	Stage-V, >= 2019 , 75-560 kW, diesel, SCR: ja	3,666666667	49,04023844	2,942414307
{478FB0CF-7791-4A89-911D-870004D6C568}	LineString	werkweg	eenheid/m	110	11	Opruimen werkweg, gemiddelde lengte	11.5	Afvoer houtsnippers	2028	SV75560DSJ	Stage-V, >= 2019 , 75-560 kW, diesel, SCR: ja	4,18202765	45,88789997	2,753273998
{478FB0CF-7791-4A89-911D-870004D6C568}	LineString	werkweg	eenheid/m	110	11	Opruimen werkweg, gemiddelde lengte	11.6	Leverantie grond (t.g.v. zetting)	2028	ZUT	Zware utiliteitsvoertuigen (meer dan 6L cilinderinhoud) op diesel	1,1	32,63283144	0
{478FB0CF-7791-4A89-911D-870004D6C568}	LineString	werkweg	eenheid/m	110	11	Opruimen werkweg, gemiddelde lengte	11.7	Terugbrengen leeflaag in oude staat + verwerken zetting	2028	SV75560DSJ	Stage-V, >= 2019 , 75-560 kW, diesel, SCR: ja	1,833333333	20,49943593	1,229966156
{478FB0CF-7791-4A89-911D-870004D6C568}	LineString	werkweg	eenheid/m	110	11	Opruimen werkweg, gemiddelde lengte	11.8	Inzaaien terrein	2028	SV75560DSJ	Stage-V, >= 2019 , 75-560 kW, diesel, SCR: ja	1,833333333	20,11651373	1,206990824
{478FB0CF-7791-4A89-911D-870004D6C568}	LineString	werkweg	eenheid/m	110	11	Opruimen werkweg, gemiddelde lengte	11.9	Vervoersbewegingen personeel	2028	B4T	alle werktuigen op benzine, 4takt	0,760368664	8,025623224	0
{478FB0CF-7791-4A89-911D-870004D6C568}	LineString	werkweg	eenheid/m	110	11	Opruimen werkweg, gemiddelde lengte	11.10	Aan- en afvoer materieelstukken	2028	ZUT	Zware utiliteitsvoertuigen (meer dan 6L cilinderinhoud) op diesel	0,506912442	16,2028194	0
{478FB0CF-7791-4A89-911D-870004D6C568}	LineString	werkweg	eenheid/m	110	11	Opruimen werkweg, gemiddelde lengte	11.11	Stroomvoorziening op locatie	2028	B4T	alle werktuigen op benzine, 4takt	0,894193548	1,78617775	0
{A50B85B8-938B-4D2F-86DD-F1C6C5286940}	LineString	werkweg	eenheid/m	111	1	Aanbrengen werkwegen en Lier Opstel Plaats	1.1	Aan- en afvoer materieelstukken	2027	ZUT	Zware utiliteitsvoertuigen (meer dan 6L cilinderinhoud) op diesel	0,511520737	16,35011776	0
{A50B85B8-938B-4D2F-86DD-F1C6C5286940}	LineString	werkweg	eenheid/m	111	1	Aanbrengen werkwegen en Lier Opstel Plaats	1.2	Aan- en afvoer materiaal	2027	ZUT	Zware utiliteitsvoertuigen (meer dan 6L cilinderinhoud) op diesel	0,511520737	15,17488182	0
{A50B85B8-938B-4D2F-86DD-F1C6C5286940}	LineString	werkweg	eenheid/m	111	1	Aanbrengen werkwegen en Lier Opstel Plaats	1.3	Maaien terrein	2027	SV75560DSJ	Stage-V, >= 2019 , 75-560 kW, diesel, SCR: ja	1,11	12,17963467	0,73077808
{A50B85B8-938B-4D2F-86DD-F1C6C5286940}	LineString	werkweg	eenheid/m	111	1	Aanbrengen werkwegen en Lier Opstel Plaats	1.4	Aanbrengen gronddoek	2027	SV75560DSJ	Stage-V, >= 2019 , 75-560 kW, diesel, SCR: ja	1,11	12,41147667	0,7446886
{A50B85B8-938B-4D2F-86DD-F1C6C5286940}	LineString	werkweg	eenheid/m	111	1	Aanbrengen werkwegen en Lier Opstel Plaats	1.5	Aanbrengen gronddoek	2027	SV75560DSJ	Stage-V, >= 2019 , 75-560 kW, diesel, SCR: ja	1,11	14,84581764	0,890749058
{A50B85B8-938B-4D2F-86DD-F1C6C5286940}	LineString	werkweg	eenheid/m	111	1	Aanbrengen werkwegen en Lier Opstel Plaats	1.6	Leveren houtsnippers	2027	SV75560DSJ	Stage-V, >= 2019 , 75-560 kW, diesel, SCR: ja	2,813364055	30,8700418	1,852202508
{A50B85B8-938B-4D2F-86DD-F1C6C5286940}	LineString	werkweg	eenheid/m	111	1	Aanbrengen werkwegen en Lier Opstel Plaats	1.7	Aanbrengen houtsnippers	2027	SV75560DSJ	Stage-V, >= 2019 , 75-560 kW, diesel, SCR: ja	3,7	41,37158889	2,482295333
{A50B85B8-938B-4D2F-86DD-F1C6C5286940}	LineString	werkweg	eenheid/m	111	1	Aanbrengen werkwegen en Lier Opstel Plaats	1.8	Aanbrengen houtsnippers	2027	SV75560DSJ	Stage-V, >= 2019 , 75-560 kW, diesel, SCR: ja	3,7	49,48605879	2,969163527
{A50B85B8-938B-4D2F-86DD-F1C6C5286940}	LineString	werkweg	eenheid/m	111	1	Aanbrengen werkwegen en Lier Opstel Plaats	1.9	Leverantie rijplaten (afmeting 6x1,80 en 25 stuk op auto)	2027	ZUT	Zware utiliteitsvoertuigen (meer dan 6L cilinderinhoud) op diesel	1,534562212	45,52464545	0
{A50B85B8-938B-4D2F-86DD-F1C6C5286940}	LineString	werkweg	eenheid/m	111	1	Aanbrengen werkwegen en Lier Opstel Plaats	1.10	Uitrijden rijplaten	2027	SV75560DSJ	Stage-V, >= 2019 , 75-560 kW, diesel, SCR: ja	3,7	49,48605879	2,969163527
{A50B85B8-938B-4D2F-86DD-F1C6C5286940}	LineString	werkweg	eenheid/m	111	1	Aanbrengen werkwegen en Lier Opstel Plaats	1.11	Assistentie werkzaamheden	2027	SV75560DSJ	Stage-V, >= 2019 , 75-560 kW, diesel, SCR: ja	4,092165899	45,756596	2,74539576
{A50B85B8-938B-4D2F-86DD-F1C6C5286940}	LineString	werkweg	eenheid/m	111	1	Aanbrengen werkwegen en Lier Opstel Plaats	1.12	Vervoersbewegingen personeel	2027	B4T	alle werktuigen op benzine, 4takt	0,767281106	8,098583435	0
{A50B85B8-938B-4D2F-86DD-F1C6C5286940}	LineString	werkweg	eenheid/m	111	1	Aanbrengen werkwegen en Lier Opstel Plaats	1.13	Stroomvoorziening op locatie	2027	B4T	alle werktuigen op benzine, 4takt	0,902322581	1,802415729	0
{A50B85B8-938B-4D2F-86DD-F1C6C5286940}	LineString	werkweg	eenheid/m	111	11	Opruimen werkweg, gemiddelde lengte	11.1	Opnemen rijplaten	2028	SV75560DSJ	Stage-V, >= 2019 , 75-560 kW, diesel, SCR: ja	3,7	49,48605879	2,969163527
{A50B85B8-938B-4D2F-86DD-F1C6C5286940}	LineString	werkweg	eenheid/m	111	11	Opruimen werkweg, gemiddelde lengte	11.2	Transport rijplaten	2028	ZUT	Zware utiliteitsvoertuigen (meer dan 6L cilinderinhoud) op diesel	0,767281106	22,76232273	0
{A50B85B8-938B-4D2F-86DD-F1C6C5286940}	LineString	werkweg	eenheid/m	111	11	Opruimen werkweg, gemiddelde lengte	11.3	Opnemen houtsnippers	2028	SV75560DSJ	Stage-V, >= 2019 , 75-560 kW, diesel, SCR: ja	3,7	41,37158889	2,482295333
{A50B85B8-938B-4D2F-86DD-F1C6C5286940}	LineString	werkweg	eenheid/m	111	11	Opruimen werkweg, gemiddelde lengte	11.4	Opnemen houtsnippers	2028	SV75560DSJ	Stage-V, >= 2019 , 75-560 kW, diesel, SCR: ja	3,7	49,48605879	2,969163527
{A50B85B8-938B-4D2F-86DD-F1C6C5286940}	LineString	werkweg	eenheid/m	111	11	Opruimen werkweg, gemiddelde lengte	11.5	Afvoer houtsnippers	2028	SV75560DSJ	Stage-V, >= 2019 , 75-560 kW, diesel, SCR: ja	4,220046083	46,3050627	2,778303762
{A50B85B8-938B-4D2F-86DD-F1C6C5286940}	LineString	werkweg	eenheid/m	111	11	Opruimen werkweg, gemiddelde lengte	11.6	Leverantie grond (t.g.v. zetting)	2028	ZUT	Zware utiliteitsvoertuigen (meer dan 6L cilinderinhoud) op diesel	1,11	32,92949354	0
{A50B85B8-938B-4D2F-86DD-F1C6C5286940}	LineString	werkweg	eenheid/m	111	11	Opruimen werkweg, gemiddelde lengte	11.7	Terugbrengen leeflaag in oude staat + verwerken zetting	2028	SV75560DSJ	Stage-V, >= 2019 , 75-560 kW, diesel, SCR: ja	1,85	20,68579444	1,241147667
{A50B85B8-938B-4D2F-86DD-F1C6C5286940}	LineString	werkweg	eenheid/m	111	11	Opruimen werkweg, gemiddelde lengte	11.8	Inzaaien terrein	2028	SV75560DSJ	Stage-V, >= 2019 , 75-560 kW, diesel, SCR: ja	1,85	20,29939112	1,217963467
{A50B85B8-938B-4D2F-86DD-F1C6C5286940}	LineString	werkweg	eenheid/m	111	11	Opruimen werkweg, gemiddelde lengte	11.9	Vervoersbewegingen personeel	2028	B4T	alle werktuigen op benzine, 4takt	0,767281106	8,098583435	0
{A50B85B8-938B-4D2F-86DD-F1C6C5286940}	LineString	werkweg	eenheid/m	111	11	Opruimen werkweg, gemiddelde lengte	11.10	Aan- en afvoer materieelstukken	2028	ZUT	Zware utiliteitsvoertuigen (meer dan 6L cilinderinhoud) op diesel	0,511520737	16,35011776	0
{A50B85B8-938B-4D2F-86DD-F1C6C5286940}	LineString	werkweg	eenheid/m	111	11	Opruimen werkweg, gemiddelde lengte	11.11	Stroomvoorziening op locatie	2028	B4T	alle werktuigen op benzine, 4takt	0,902322581	1,802415729	0
{A4FB9361-C2C2-4EEB-AF94-3E0DA0ABFBBA}	LineString	werkweg	eenheid/m	59	1	Aanbrengen werkwegen en Lier Opstel Plaats	1.1	Aan- en afvoer materieelstukken	2027	ZUT	Zware utiliteitsvoertuigen (meer dan 6L cilinderinhoud) op diesel	0,271889401	8,690603131	0
{A4FB9361-C2C2-4EEB-AF94-3E0DA0ABFBBA}	LineString	werkweg	eenheid/m	59	1	Aanbrengen werkwegen en Lier Opstel Plaats	1.2	Aan- en afvoer materiaal	2027	ZUT	Zware utiliteitsvoertuigen (meer dan 6L cilinderinhoud) op diesel	0,271889401	8,065928173	0
{A4FB9361-C2C2-4EEB-AF94-3E0DA0ABFBBA}	LineString	werkweg	eenheid/m	59	1	Aanbrengen werkwegen en Lier Opstel Plaats	1.3	Maaien terrein	2027	SV75560DSJ	Stage-V, >= 2019 , 75-560 kW, diesel, SCR: ja	0,59	6,473859872	0,388431592
{A4FB9361-C2C2-4EEB-AF94-3E0DA0ABFBBA}	LineString	werkweg	eenheid/m	59	1	Aanbrengen werkwegen en Lier Opstel Plaats	1.4	Aanbrengen gronddoek	2027	SV75560DSJ	Stage-V, >= 2019 , 75-560 kW, diesel, SCR: ja	0,59	6,597091201	0,395825472
{A4FB9361-C2C2-4EEB-AF94-3E0DA0ABFBBA}	LineString	werkweg	eenheid/m	59	1	Aanbrengen werkwegen en Lier Opstel Plaats	1.5	Aanbrengen gronddoek	2027	SV75560DSJ	Stage-V, >= 2019 , 75-560 kW, diesel, SCR: ja	0,59	7,891020186	0,473461211
{A4FB9361-C2C2-4EEB-AF94-3E0DA0ABFBBA}	LineString	werkweg	eenheid/m	59	1	Aanbrengen werkwegen en Lier Opstel Plaats	1.6	Leveren houtsnippers	2027	SV75560DSJ	Stage-V, >= 2019 , 75-560 kW, diesel, SCR: ja	1,495391705	16,4084006	0,984504036
{A4FB9361-C2C2-4EEB-AF94-3E0DA0ABFBBA}	LineString	werkweg	eenheid/m	59	1	Aanbrengen werkwegen en Lier Opstel Plaats	1.7	Aanbrengen houtsnippers	2027	SV75560DSJ	Stage-V, >= 2019 , 75-560 kW, diesel, SCR: ja	1,966666667	21,990304	1,31941824
{A4FB9361-C2C2-4EEB-AF94-3E0DA0ABFBBA}	LineString	werkweg	eenheid/m	59	1	Aanbrengen werkwegen en Lier Opstel Plaats	1.8	Aanbrengen houtsnippers	2027	SV75560DSJ	Stage-V, >= 2019 , 75-560 kW, diesel, SCR: ja	1,966666667	26,30340062	1,578204037
{A4FB9361-C2C2-4EEB-AF94-3E0DA0ABFBBA}	LineString	werkweg	eenheid/m	59	1	Aanbrengen werkwegen en Lier Opstel Plaats	1.9	Leverantie rijplaten (afmeting 6x1,80 en 25 stuk op auto)	2027	ZUT	Zware utiliteitsvoertuigen (meer dan 6L cilinderinhoud) op diesel	0,815668203	24,19778452	0
{A4FB9361-C2C2-4EEB-AF94-3E0DA0ABFBBA}	LineString	werkweg	eenheid/m	59	1	Aanbrengen werkwegen en Lier Opstel Plaats	1.10	Uitrijden rijplaten	2027	SV75560DSJ	Stage-V, >= 2019 , 75-560 kW, diesel, SCR: ja	1,966666667	26,30340062	1,578204037
{A4FB9361-C2C2-4EEB-AF94-3E0DA0ABFBBA}	LineString	werkweg	eenheid/m	59	1	Aanbrengen werkwegen en Lier Opstel Plaats	1.11	Assistentie werkzaamheden	2027	SV75560DSJ	Stage-V, >= 2019 , 75-560 kW, diesel, SCR: ja	2,175115207	24,32107355	1,459264413
{A4FB9361-C2C2-4EEB-AF94-3E0DA0ABFBBA}	LineString	werkweg	eenheid/m	59	1	Aanbrengen werkwegen en Lier Opstel Plaats	1.12	Vervoersbewegingen personeel	2027	B4T	alle werktuigen op benzine, 4takt	0,407834101	4,304652456	0
{A4FB9361-C2C2-4EEB-AF94-3E0DA0ABFBBA}	LineString	werkweg	eenheid/m	59	1	Aanbrengen werkwegen en Lier Opstel Plaats	1.13	Stroomvoorziening op locatie	2027	B4T	alle werktuigen op benzine, 4takt	0,479612903	0,958040793	0
{A4FB9361-C2C2-4EEB-AF94-3E0DA0ABFBBA}	LineString	werkweg	eenheid/m	59	11	Opruimen werkweg, gemiddelde lengte	11.1	Opnemen rijplaten	2028	SV75560DSJ	Stage-V, >= 2019 , 75-560 kW, diesel, SCR: ja	1,966666667	26,30340062	1,578204037
{A4FB9361-C2C2-4EEB-AF94-3E0DA0ABFBBA}	LineString	werkweg	eenheid/m	59	11	Opruimen werkweg, gemiddelde lengte	11.2	Transport rijplaten	2028	ZUT	Zware utiliteitsvoertuigen (meer dan 6L cilinderinhoud) op diesel	0,407834101	12,09889226	0
{A4FB9361-C2C2-4EEB-AF94-3E0DA0ABFBBA}	LineString	werkweg	eenheid/m	59	11	Opruimen werkweg, gemiddelde lengte	11.3	Opnemen houtsnippers	2028	SV75560DSJ	Stage-V, >= 2019 , 75-560 kW, diesel, SCR: ja	1,966666667	21,990304	1,31941824
{A4FB9361-C2C2-4EEB-AF94-3E0DA0ABFBBA}	LineString	werkweg	eenheid/m	59	11	Opruimen werkweg, gemiddelde lengte	11.4	Opnemen houtsnippers	2028	SV75560DSJ	Stage-V, >= 2019 , 75-560 kW, diesel, SCR: ja	1,966666667	26,30340062	1,578204037
{A4FB9361-C2C2-4EEB-AF94-3E0DA0ABFBBA}	LineString	werkweg	eenheid/m	59	11	Opruimen werkweg, gemiddelde lengte	11.5	Afvoer houtsnippers	2028	SV75560DSJ	Stage-V, >= 2019 , 75-560 kW, diesel, SCR: ja	2,243087558	24,6126009	1,476756054
{A4FB9361-C2C2-4EEB-AF94-3E0DA0ABFBBA}	LineString	werkweg	eenheid/m	59	11	Opruimen werkweg, gemiddelde lengte	11.6	Leverantie grond (t.g.v. zetting)	2028	ZUT	Zware utiliteitsvoertuigen (meer dan 6L cilinderinhoud) op diesel	0,59	17,50306414	0
{A4FB9361-C2C2-4EEB-AF94-3E0DA0ABFBBA}	LineString	werkweg	eenheid/m	59	11	Opruimen werkweg, gemiddelde lengte	11.7	Terugbrengen leeflaag in oude staat + verwerken zetting	2028	SV75560DSJ	Stage-V, >= 2019 , 75-560 kW, diesel, SCR: ja	0,983333333	10,995152	0,65970912
{A4FB9361-C2C2-4EEB-AF94-3E0DA0ABFBBA}	LineString	werkweg	eenheid/m	59	11	Opruimen werkweg, gemiddelde lengte	11.8	Inzaaien terrein	2028	SV75560DSJ	Stage-V, >= 2019 , 75-560 kW, diesel, SCR: ja	0,983333333	10,78976645	0,647385987
{A4FB9361-C2C2-4EEB-AF94-3E0DA0ABFBBA}	LineString	werkweg	eenheid/m	59	11	Opruimen werkweg, gemiddelde lengte	11.9	Vervoersbewegingen personeel	2028	B4T	alle werktuigen op benzine, 4takt	0,407834101	4,304652456	0
{A4FB9361-C2C2-4EEB-AF94-3E0DA0ABFBBA}	LineString	werkweg	eenheid/m	59	11	Opruimen werkweg, gemiddelde lengte	11.10	Aan- en afvoer materieelstukken	2028	ZUT	Zware utiliteitsvoertuigen (meer dan 6L cilinderinhoud) op diesel	0,271889401	8,690603131	0
{A4FB9361-C2C2-4EEB-AF94-3E0DA0ABFBBA}	LineString	werkweg	eenheid/m	59	11	Opruimen werkweg, gemiddelde lengte	11.11	Stroomvoorziening op locatie	2028	B4T	alle werktuigen op benzine, 4takt	0,479612903	0,958040793	0
{B549DC82-34EE-4F6D-8B72-32D2959E2416}	LineString	werkweg	eenheid/m	12	1	Aanbrengen werkwegen en Lier Opstel Plaats	1.1	Aan- en afvoer materieelstukken	2027	ZUT	Zware utiliteitsvoertuigen (meer dan 6L cilinderinhoud) op diesel	0,055299539	1,767580298	0
{B549DC82-34EE-4F6D-8B72-32D2959E2416}	LineString	werkweg	eenheid/m	12	1	Aanbrengen werkwegen en Lier Opstel Plaats	1.2	Aan- en afvoer materiaal	2027	ZUT	Zware utiliteitsvoertuigen (meer dan 6L cilinderinhoud) op diesel	0,055299539	1,640527764	0
{B549DC82-34EE-4F6D-8B72-32D2959E2416}	LineString	werkweg	eenheid/m	12	1	Aanbrengen werkwegen en Lier Opstel Plaats	1.3	Maaien terrein	2027	SV75560DSJ	Stage-V, >= 2019 , 75-560 kW, diesel, SCR: ja	0,12	1,316717262	0,079003036
{B549DC82-34EE-4F6D-8B72-32D2959E2416}	LineString	werkweg	eenheid/m	12	1	Aanbrengen werkwegen en Lier Opstel Plaats	1.4	Aanbrengen gronddoek	2027	SV75560DSJ	Stage-V, >= 2019 , 75-560 kW, diesel, SCR: ja	0,12	1,341781261	0,080506876
{B549DC82-34EE-4F6D-8B72-32D2959E2416}	LineString	werkweg	eenheid/m	12	1	Aanbrengen werkwegen en Lier Opstel Plaats	1.5	Aanbrengen gronddoek	2027	SV75560DSJ	Stage-V, >= 2019 , 75-560 kW, diesel, SCR: ja	0,12	1,604953258	0,096297195
{B549DC82-34EE-4F6D-8B72-32D2959E2416}	LineString	werkweg	eenheid/m	12	1	Aanbrengen werkwegen en Lier Opstel Plaats	1.6	Leveren houtsnippers	2027	SV75560DSJ	Stage-V, >= 2019 , 75-560 kW, diesel, SCR: ja	0,304147465	3,337301816	0,200238109
{B549DC82-34EE-4F6D-8B72-32D2959E2416}	LineString	werkweg	eenheid/m	12	1	Aanbrengen werkwegen en Lier Opstel Plaats	1.7	Aanbrengen houtsnippers	2027	SV75560DSJ	Stage-V, >= 2019 , 75-560 kW, diesel, SCR: ja	0,4	4,472604204	0,268356252
{B549DC82-34EE-4F6D-8B72-32D2959E2416}	LineString	werkweg	eenheid/m	12	1	Aanbrengen werkwegen en Lier Opstel Plaats	1.8	Aanbrengen houtsnippers	2027	SV75560DSJ	Stage-V, >= 2019 , 75-560 kW, diesel, SCR: ja	0,4	5,349844194	0,320990652
{B549DC82-34EE-4F6D-8B72-32D2959E2416}	LineString	werkweg	eenheid/m	12	1	Aanbrengen werkwegen en Lier Opstel Plaats	1.9	Leverantie rijplaten (afmeting 6x1,80 en 25 stuk op auto)	2027	ZUT	Zware utiliteitsvoertuigen (meer dan 6L cilinderinhoud) op diesel	0,165898618	4,921583292	0
{B549DC82-34EE-4F6D-8B72-32D2959E2416}	LineString	werkweg	eenheid/m	12	1	Aanbrengen werkwegen en Lier Opstel Plaats	1.10	Uitrijden rijplaten	2027	SV75560DSJ	Stage-V, >= 2019 , 75-560 kW, diesel, SCR: ja	0,4	5,349844194	0,320990652
{B549DC82-34EE-4F6D-8B72-32D2959E2416}	LineString	werkweg	eenheid/m	12	1	Aanbrengen werkwegen en Lier Opstel Plaats	1.11	Assistentie werkzaamheden	2027	SV75560DSJ	Stage-V, >= 2019 , 75-560 kW, diesel, SCR: ja	0,442396313	4,946659027	0,296799542
{B549DC82-34EE-4F6D-8B72-32D2959E2416}	LineString	werkweg	eenheid/m	12	1	Aanbrengen werkwegen en Lier Opstel Plaats	1.12	Vervoersbewegingen personeel	2027	B4T	alle werktuigen op benzine, 4takt	0,082949309	0,875522534	0
{B549DC82-34EE-4F6D-8B72-32D2959E2416}	LineString	werkweg	eenheid/m	12	1	Aanbrengen werkwegen en Lier Opstel Plaats	1.13	Stroomvoorziening op locatie	2027	B4T	alle werktuigen op benzine, 4takt	0,097548387	0,194855755	0
{B549DC82-34EE-4F6D-8B72-32D2959E2416}	LineString	werkweg	eenheid/m	12	11	Opruimen werkweg, gemiddelde lengte	11.1	Opnemen rijplaten	2028	SV75560DSJ	Stage-V, >= 2019 , 75-560 kW, diesel, SCR: ja	0,4	5,349844194	0,320990652
{B549DC82-34EE-4F6D-8B72-32D2959E2416}	LineString	werkweg	eenheid/m	12	11	Opruimen werkweg, gemiddelde lengte	11.2	Transport rijplaten	2028	ZUT	Zware utiliteitsvoertuigen (meer dan 6L cilinderinhoud) op diesel	0,082949309	2,460791646	0
{B549DC82-34EE-4F6D-8B72-32D2959E2416}	LineString	werkweg	eenheid/m	12	11	Opruimen werkweg, gemiddelde lengte	11.3	Opnemen houtsnippers	2028	SV75560DSJ	Stage-V, >= 2019 , 75-560 kW, diesel, SCR: ja	0,4	4,472604204	0,268356252
{B549DC82-34EE-4F6D-8B72-32D2959E2416}	LineString	werkweg	eenheid/m	12	11	Opruimen werkweg, gemiddelde lengte	11.4	Opnemen houtsnippers	2028	SV75560DSJ	Stage-V, >= 2019 , 75-560 kW, diesel, SCR: ja	0,4	5,349844194	0,320990652
{B549DC82-34EE-4F6D-8B72-32D2959E2416}	LineString	werkweg	eenheid/m	12	11	Opruimen werkweg, gemiddelde lengte	11.5	Afvoer houtsnippers	2028	SV75560DSJ	Stage-V, >= 2019 , 75-560 kW, diesel, SCR: ja	0,456221198	5,005952724	0,300357163
{B549DC82-34EE-4F6D-8B72-32D2959E2416}	LineString	werkweg	eenheid/m	12	11	Opruimen werkweg, gemiddelde lengte	11.6	Leverantie grond (t.g.v. zetting)	2028	ZUT	Zware utiliteitsvoertuigen (meer dan 6L cilinderinhoud) op diesel	0,12	3,559945248	0
{B549DC82-34EE-4F6D-8B72-32D2959E2416}	LineString	werkweg	eenheid/m	12	11	Opruimen werkweg, gemiddelde lengte	11.7	Terugbrengen leeflaag in oude staat + verwerken zetting	2028	SV75560DSJ	Stage-V, >= 2019 , 75-560 kW, diesel, SCR: ja	0,2	2,236302102	0,134178126
{B549DC82-34EE-4F6D-8B72-32D2959E2416}	LineString	werkweg	eenheid/m	12	11	Opruimen werkweg, gemiddelde lengte	11.8	Inzaaien terrein	2028	SV75560DSJ	Stage-V, >= 2019 , 75-560 kW, diesel, SCR: ja	0,2	2,19452877	0,131671726
{B549DC82-34EE-4F6D-8B72-32D2959E2416}	LineString	werkweg	eenheid/m	12	11	Opruimen werkweg, gemiddelde lengte	11.9	Vervoersbewegingen personeel	2028	B4T	alle werktuigen op benzine, 4takt	0,082949309	0,875522534	0
{B549DC82-34EE-4F6D-8B72-32D2959E2416}	LineString	werkweg	eenheid/m	12	11	Opruimen werkweg, gemiddelde lengte	11.10	Aan- en afvoer materieelstukken	2028	ZUT	Zware utiliteitsvoertuigen (meer dan 6L cilinderinhoud) op diesel	0,055299539	1,767580298	0
{B549DC82-34EE-4F6D-8B72-32D2959E2416}	LineString	werkweg	eenheid/m	12	11	Opruimen werkweg, gemiddelde lengte	11.11	Stroomvoorziening op locatie	2028	B4T	alle werktuigen op benzine, 4takt	0,097548387	0,194855755	0
{7353AC16-E0FF-4F6B-90FE-49A667E56E40}	LineString	werkweg	eenheid/m	168	1	Aanbrengen werkwegen en Lier Opstel Plaats	1.1	Aan- en afvoer materieelstukken	2027	ZUT	Zware utiliteitsvoertuigen (meer dan 6L cilinderinhoud) op diesel	0,774193548	24,74612417	0
{7353AC16-E0FF-4F6B-90FE-49A667E56E40}	LineString	werkweg	eenheid/m	168	1	Aanbrengen werkwegen en Lier Opstel Plaats	1.2	Aan- en afvoer materiaal	2027	ZUT	Zware utiliteitsvoertuigen (meer dan 6L cilinderinhoud) op diesel	0,774193548	22,9673887	0
{7353AC16-E0FF-4F6B-90FE-49A667E56E40}	LineString	werkweg	eenheid/m	168	1	Aanbrengen werkwegen en Lier Opstel Plaats	1.3	Maaien terrein	2027	SV75560DSJ	Stage-V, >= 2019 , 75-560 kW, diesel, SCR: ja	1,68	18,43404167	1,1060425
{7353AC16-E0FF-4F6B-90FE-49A667E56E40}	LineString	werkweg	eenheid/m	168	1	Aanbrengen werkwegen en Lier Opstel Plaats	1.4	Aanbrengen gronddoek	2027	SV75560DSJ	Stage-V, >= 2019 , 75-560 kW, diesel, SCR: ja	1,68	18,78493766	1,127096259
{7353AC16-E0FF-4F6B-90FE-49A667E56E40}	LineString	werkweg	eenheid/m	168	1	Aanbrengen werkwegen en Lier Opstel Plaats	1.5	Aanbrengen gronddoek	2027	SV75560DSJ	Stage-V, >= 2019 , 75-560 kW, diesel, SCR: ja	1,68	22,46934561	1,348160737
{7353AC16-E0FF-4F6B-90FE-49A667E56E40}	LineString	werkweg	eenheid/m	168	1	Aanbrengen werkwegen en Lier Opstel Plaats	1.6	Leveren houtsnippers	2027	SV75560DSJ	Stage-V, >= 2019 , 75-560 kW, diesel, SCR: ja	4,258064516	46,72222543	2,803333526
{7353AC16-E0FF-4F6B-90FE-49A667E56E40}	LineString	werkweg	eenheid/m	168	1	Aanbrengen werkwegen en Lier Opstel Plaats	1.7	Aanbrengen houtsnippers	2027	SV75560DSJ	Stage-V, >= 2019 , 75-560 kW, diesel, SCR: ja	5,6	62,61645885	3,756987531
{7353AC16-E0FF-4F6B-90FE-49A667E56E40}	LineString	werkweg	eenheid/m	168	1	Aanbrengen werkwegen en Lier Opstel Plaats	1.8	Aanbrengen houtsnippers	2027	SV75560DSJ	Stage-V, >= 2019 , 75-560 kW, diesel, SCR: ja	5,6	74,89781871	4,493869123
{7353AC16-E0FF-4F6B-90FE-49A667E56E40}	LineString	werkweg	eenheid/m	168	1	Aanbrengen werkwegen en Lier Opstel Plaats	1.9	Leverantie rijplaten (afmeting 6x1,80 en 25 stuk op auto)	2027	ZUT	Zware utiliteitsvoertuigen (meer dan 6L cilinderinhoud) op diesel	2,322580645	68,90216609	0
{7353AC16-E0FF-4F6B-90FE-49A667E56E40}	LineString	werkweg	eenheid/m	168	1	Aanbrengen werkwegen en Lier Opstel Plaats	1.10	Uitrijden rijplaten	2027	SV75560DSJ	Stage-V, >= 2019 , 75-560 kW, diesel, SCR: ja	5,6	74,89781871	4,493869123
{7353AC16-E0FF-4F6B-90FE-49A667E56E40}	LineString	werkweg	eenheid/m	168	1	Aanbrengen werkwegen en Lier Opstel Plaats	1.11	Assistentie werkzaamheden	2027	SV75560DSJ	Stage-V, >= 2019 , 75-560 kW, diesel, SCR: ja	6,193548387	69,25322638	4,155193583
{7353AC16-E0FF-4F6B-90FE-49A667E56E40}	LineString	werkweg	eenheid/m	168	1	Aanbrengen werkwegen en Lier Opstel Plaats	1.12	Vervoersbewegingen personeel	2027	B4T	alle werktuigen op benzine, 4takt	1,161290323	12,25731547	0
{7353AC16-E0FF-4F6B-90FE-49A667E56E40}	LineString	werkweg	eenheid/m	168	1	Aanbrengen werkwegen en Lier Opstel Plaats	1.13	Stroomvoorziening op locatie	2027	B4T	alle werktuigen op benzine, 4takt	1,365677419	2,727980563	0
{7353AC16-E0FF-4F6B-90FE-49A667E56E40}	LineString	werkweg	eenheid/m	168	11	Opruimen werkweg, gemiddelde lengte	11.1	Opnemen rijplaten	2028	SV75560DSJ	Stage-V, >= 2019 , 75-560 kW, diesel, SCR: ja	5,6	74,89781871	4,493869123
{7353AC16-E0FF-4F6B-90FE-49A667E56E40}	LineString	werkweg	eenheid/m	168	11	Opruimen werkweg, gemiddelde lengte	11.2	Transport rijplaten	2028	ZUT	Zware utiliteitsvoertuigen (meer dan 6L cilinderinhoud) op diesel	1,161290323	34,45108304	0
{7353AC16-E0FF-4F6B-90FE-49A667E56E40}	LineString	werkweg	eenheid/m	168	11	Opruimen werkweg, gemiddelde lengte	11.3	Opnemen houtsnippers	2028	SV75560DSJ	Stage-V, >= 2019 , 75-560 kW, diesel, SCR: ja	5,6	62,61645885	3,756987531
{7353AC16-E0FF-4F6B-90FE-49A667E56E40}	LineString	werkweg	eenheid/m	168	11	Opruimen werkweg, gemiddelde lengte	11.4	Opnemen houtsnippers	2028	SV75560DSJ	Stage-V, >= 2019 , 75-560 kW, diesel, SCR: ja	5,6	74,89781871	4,493869123
{7353AC16-E0FF-4F6B-90FE-49A667E56E40}	LineString	werkweg	eenheid/m	168	11	Opruimen werkweg, gemiddelde lengte	11.5	Afvoer houtsnippers	2028	SV75560DSJ	Stage-V, >= 2019 , 75-560 kW, diesel, SCR: ja	6,387096774	70,08333814	4,205000289
{7353AC16-E0FF-4F6B-90FE-49A667E56E40}	LineString	werkweg	eenheid/m	168	11	Opruimen werkweg, gemiddelde lengte	11.6	Leverantie grond (t.g.v. zetting)	2028	ZUT	Zware utiliteitsvoertuigen (meer dan 6L cilinderinhoud) op diesel	1,68	49,83923347	0
{7353AC16-E0FF-4F6B-90FE-49A667E56E40}	LineString	werkweg	eenheid/m	168	11	Opruimen werkweg, gemiddelde lengte	11.7	Terugbrengen leeflaag in oude staat + verwerken zetting	2028	SV75560DSJ	Stage-V, >= 2019 , 75-560 kW, diesel, SCR: ja	2,8	31,30822943	1,878493766
{7353AC16-E0FF-4F6B-90FE-49A667E56E40}	LineString	werkweg	eenheid/m	168	11	Opruimen werkweg, gemiddelde lengte	11.8	Inzaaien terrein	2028	SV75560DSJ	Stage-V, >= 2019 , 75-560 kW, diesel, SCR: ja	2,8	30,72340278	1,843404167
{7353AC16-E0FF-4F6B-90FE-49A667E56E40}	LineString	werkweg	eenheid/m	168	11	Opruimen werkweg, gemiddelde lengte	11.9	Vervoersbewegingen personeel	2028	B4T	alle werktuigen op benzine, 4takt	1,161290323	12,25731547	0
{7353AC16-E0FF-4F6B-90FE-49A667E56E40}	LineString	werkweg	eenheid/m	168	11	Opruimen werkweg, gemiddelde lengte	11.10	Aan- en afvoer materieelstukken	2028	ZUT	Zware utiliteitsvoertuigen (meer dan 6L cilinderinhoud) op diesel	0,774193548	24,74612417	0

{7353AC16-E0FF-4F6B-90FE-49A667E56E40}	LineString	werkweg	eenheid/m	168	11	Opruimen werkweg, gemiddelde lengte	11.11	Stroomvoorziening op locatie	2028	B4T	alle werktuigen op benzine, 4takt	1,365677419	2,727980563	0
{78A680A5-7D2A-4A59-973F-CA07068E1AF5}	LineString	werkweg	eenheid/m	19	1	Aanbrengen werkwegen en Lier Opstel Plaats	1.1	Aan- en afvoer materieelstukken	2027	ZUT	Zware utiliteitsvoertuigen (meer dan 6L cilinderinhoud) op diesel	0,087557604	2,798668805	0
{78A680A5-7D2A-4A59-973F-CA07068E1AF5}	LineString	werkweg	eenheid/m	19	1	Aanbrengen werkwegen en Lier Opstel Plaats	1.2	Aan- en afvoer materiaal	2027	ZUT	Zware utiliteitsvoertuigen (meer dan 6L cilinderinhoud) op diesel	0,087557604	2,597502293	0
{78A680A5-7D2A-4A59-973F-CA07068E1AF5}	LineString	werkweg	eenheid/m	19	1	Aanbrengen werkwegen en Lier Opstel Plaats	1.3	Maaien terrein	2027	SV75560DSJ	Stage-V, >= 2019 , 75-560 kW, diesel, SCR: ja	0,19	2,084802332	0,12508814
{78A680A5-7D2A-4A59-973F-CA07068E1AF5}	LineString	werkweg	eenheid/m	19	1	Aanbrengen werkwegen en Lier Opstel Plaats	1.4	Aanbrengen gronddoek	2027	SV75560DSJ	Stage-V, >= 2019 , 75-560 kW, diesel, SCR: ja	0,19	2,124486997	0,12746922
{78A680A5-7D2A-4A59-973F-CA07068E1AF5}	LineString	werkweg	eenheid/m	19	1	Aanbrengen werkwegen en Lier Opstel Plaats	1.5	Aanbrengen gronddoek	2027	SV75560DSJ	Stage-V, >= 2019 , 75-560 kW, diesel, SCR: ja	0,19	2,541175992	0,15247056
{78A680A5-7D2A-4A59-973F-CA07068E1AF5}	LineString	werkweg	eenheid/m	19	1	Aanbrengen werkwegen en Lier Opstel Plaats	1.6	Leveren houtsnippers	2027	SV75560DSJ	Stage-V, >= 2019 , 75-560 kW, diesel, SCR: ja	0,48156682	5,284061209	0,317043673
{78A680A5-7D2A-4A59-973F-CA07068E1AF5}	LineString	werkweg	eenheid/m	19	1	Aanbrengen werkwegen en Lier Opstel Plaats	1.7	Aanbrengen houtsnippers	2027	SV75560DSJ	Stage-V, >= 2019 , 75-560 kW, diesel, SCR: ja	0,633333333	7,081623323	0,424897399
{78A680A5-7D2A-4A59-973F-CA07068E1AF5}	LineString	werkweg	eenheid/m	19	1	Aanbrengen werkwegen en Lier Opstel Plaats	1.8	Aanbrengen houtsnippers	2027	SV75560DSJ	Stage-V, >= 2019 , 75-560 kW, diesel, SCR: ja	0,633333333	8,47058664	0,508235198
{78A680A5-7D2A-4A59-973F-CA07068E1AF5}	LineString	werkweg	eenheid/m	19	1	Aanbrengen werkwegen en Lier Opstel Plaats	1.9	Leverantie rijplaten (afmeting 6x1,80 en 25 stuk op auto)	2027	ZUT	Zware utiliteitsvoertuigen (meer dan 6L cilinderinhoud) op diesel	0,262672811	7,792506879	0
{78A680A5-7D2A-4A59-973F-CA07068E1AF5}	LineString	werkweg	eenheid/m	19	1	Aanbrengen werkwegen en Lier Opstel Plaats	1.10	Uitrijden rijplaten	2027	SV75560DSJ	Stage-V, >= 2019 , 75-560 kW, diesel, SCR: ja	0,633333333	8,47058664	0,508235198
{78A680A5-7D2A-4A59-973F-CA07068E1AF5}	LineString	werkweg	eenheid/m	19	1	Aanbrengen werkwegen en Lier Opstel Plaats	1.11	Assistentie werkzaamheden	2027	SV75560DSJ	Stage-V, >= 2019 , 75-560 kW, diesel, SCR: ja	0,700460829	7,832210126	0,469932608
{78A680A5-7D2A-4A59-973F-CA07068E1AF5}	LineString	werkweg	eenheid/m	19	1	Aanbrengen werkwegen en Lier Opstel Plaats	1.12	Vervoersbewegingen personeel	2027	B4T	alle werktuigen op benzine, 4takt	0,131336406	1,386244011	0
{78A680A5-7D2A-4A59-973F-CA07068E1AF5}	LineString	werkweg	eenheid/m	19	1	Aanbrengen werkwegen en Lier Opstel Plaats	1.13	Stroomvoorziening op locatie	2027	B4T	alle werktuigen op benzine, 4takt	0,154451613	0,308521611	0
{78A680A5-7D2A-4A59-973F-CA07068E1AF5}	LineString	werkweg	eenheid/m	19	11	Opruimen werkweg, gemiddelde lengte	11.1	Opnemen rijplaten	2028	SV75560DSJ	Stage-V, >= 2019 , 75-560 kW, diesel, SCR: ja	0,633333333	8,47058664	0,508235198
{78A680A5-7D2A-4A59-973F-CA07068E1AF5}	LineString	werkweg	eenheid/m	19	11	Opruimen werkweg, gemiddelde lengte	11.2	Transport rijplaten	2028	ZUT	Zware utiliteitsvoertuigen (meer dan 6L cilinderinhoud) op diesel	0,131336406	3,89625344	0
{78A680A5-7D2A-4A59-973F-CA07068E1AF5}	LineString	werkweg	eenheid/m	19	11	Opruimen werkweg, gemiddelde lengte	11.3	Opnemen houtsnippers	2028	SV75560DSJ	Stage-V, >= 2019 , 75-560 kW, diesel, SCR: ja	0,633333333	7,081623323	0,424897399
{78A680A5-7D2A-4A59-973F-CA07068E1AF5}	LineString	werkweg	eenheid/m	19	11	Opruimen werkweg, gemiddelde lengte	11.4	Opnemen houtsnippers	2028	SV75560DSJ	Stage-V, >= 2019 , 75-560 kW, diesel, SCR: ja	0,633333333	8,47058664	0,508235198
{78A680A5-7D2A-4A59-973F-CA07068E1AF5}	LineString	werkweg	eenheid/m	19	11	Opruimen werkweg, gemiddelde lengte	11.5	Afvoer houtsnippers	2028	SV75560DSJ	Stage-V, >= 2019 , 75-560 kW, diesel, SCR: ja	0,72235023	7,926091814	0,475565509
{78A680A5-7D2A-4A59-973F-CA07068E1AF5}	LineString	werkweg	eenheid/m	19	11	Opruimen werkweg, gemiddelde lengte	11.6	Leverantie grond (t.g.v. zetting)	2028	ZUT	Zware utiliteitsvoertuigen (meer dan 6L cilinderinhoud) op diesel	0,19	5,636579976	0
{78A680A5-7D2A-4A59-973F-CA07068E1AF5}	LineString	werkweg	eenheid/m	19	11	Opruimen werkweg, gemiddelde lengte	11.7	Terugbrengen leeflaag in oude staat + verwerken zetting	2028	SV75560DSJ	Stage-V, >= 2019 , 75-560 kW, diesel, SCR: ja	0,316666667	3,540811661	0,2124487
{78A680A5-7D2A-4A59-973F-CA07068E1AF5}	LineString	werkweg	eenheid/m	19	11	Opruimen werkweg, gemiddelde lengte	11.8	Inzaaien terrein	2028	SV75560DSJ	Stage-V, >= 2019 , 75-560 kW, diesel, SCR: ja	0,316666667	3,474670553	0,208480233
{78A680A5-7D2A-4A59-973F-CA07068E1AF5}	LineString	werkweg	eenheid/m	19	11	Opruimen werkweg, gemiddelde lengte	11.9	Vervoersbewegingen personeel	2028	B4T	alle werktuigen op benzine, 4takt	0,131336406	1,386244011	0
{78A680A5-7D2A-4A59-973F-CA07068E1AF5}	LineString	werkweg	eenheid/m	19	11	Opruimen werkweg, gemiddelde lengte	11.10	Aan- en afvoer materieelstukken	2028	ZUT	Zware utiliteitsvoertuigen (meer dan 6L cilinderinhoud) op diesel	0,087557604	2,798668805	0
{78A680A5-7D2A-4A59-973F-CA07068E1AF5}	LineString	werkweg	eenheid/m	19	11	Opruimen werkweg, gemiddelde lengte	11.11	Stroomvoorziening op locatie	2028	B4T	alle werktuigen op benzine, 4takt	0,154451613	0,308521611	0
{EB50EF8C-89AD-4542-90F6-6E5866BD12C9}	LineString	werkweg	eenheid/m	101	1	Aanbrengen werkwegen en Lier Opstel Plaats	1.1	Aan- en afvoer materieelstukken	2027	ZUT	Zware utiliteitsvoertuigen (meer dan 6L cilinderinhoud) op diesel	0,465437788	14,87713417	0
{EB50EF8C-89AD-4542-90F6-6E5866BD12C9}	LineString	werkweg	eenheid/m	101	1	Aanbrengen werkwegen en Lier Opstel Plaats	1.2	Aan- en afvoer materiaal	2027	ZUT	Zware utiliteitsvoertuigen (meer dan 6L cilinderinhoud) op diesel	0,465437788	13,80777535	0
{EB50EF8C-89AD-4542-90F6-6E5866BD12C9}	LineString	werkweg	eenheid/m	101	1	Aanbrengen werkwegen en Lier Opstel Plaats	1.3	Maaien terrein	2027	SV75560DSJ	Stage-V, >= 2019 , 75-560 kW, diesel, SCR: ja	1,01	11,08237029	0,664942217
{EB50EF8C-89AD-4542-90F6-6E5866BD12C9}	LineString	werkweg	eenheid/m	101	1	Aanbrengen werkwegen en Lier Opstel Plaats	1.4	Aanbrengen gronddoek	2027	SV75560DSJ	Stage-V, >= 2019 , 75-560 kW, diesel, SCR: ja	1,01	11,29332561	0,677599537
{EB50EF8C-89AD-4542-90F6-6E5866BD12C9}	LineString	werkweg	eenheid/m	101	1	Aanbrengen werkwegen en Lier Opstel Plaats	1.5	Aanbrengen gronddoek	2027	SV75560DSJ	Stage-V, >= 2019 , 75-560 kW, diesel, SCR: ja	1,01	13,50835659	0,810501395
{EB50EF8C-89AD-4542-90F6-6E5866BD12C9}	LineString	werkweg	eenheid/m	101	1	Aanbrengen werkwegen en Lier Opstel Plaats	1.6	Leveren houtsnippers	2027	SV75560DSJ	Stage-V, >= 2019 , 75-560 kW, diesel, SCR: ja	2,559907834	28,08895695	1,685337417
{EB50EF8C-89AD-4542-90F6-6E5866BD12C9}	LineString	werkweg	eenheid/m	101	1	Aanbrengen werkwegen en Lier Opstel Plaats	1.7	Aanbrengen houtsnippers	2027	SV75560DSJ	Stage-V, >= 2019 , 75-560 kW, diesel, SCR: ja	3,366666667	37,64441872	2,258665123
{EB50EF8C-89AD-4542-90F6-6E5866BD12C9}	LineString	werkweg	eenheid/m	101	1	Aanbrengen werkwegen en Lier Opstel Plaats	1.8	Aanbrengen houtsnippers	2027	SV75560DSJ	Stage-V, >= 2019 , 75-560 kW, diesel, SCR: ja	3,366666667	45,0278553	2,701671318
{EB50EF8C-89AD-4542-90F6-6E5866BD12C9}	LineString	werkweg	eenheid/m	101	1	Aanbrengen werkwegen en Lier Opstel Plaats	1.9	Leverantie rijplaten (afmeting 6x1,80 en 25 stuk op auto)	2027	ZUT	Zware utiliteitsvoertuigen (meer dan 6L cilinderinhoud) op diesel	1,396313364	41,42332604	0
{EB50EF8C-89AD-4542-90F6-6E5866BD12C9}	LineString	werkweg	eenheid/m	101	1	Aanbrengen werkwegen en Lier Opstel Plaats	1.10	Uitrijden rijplaten	2027	SV75560DSJ	Stage-V, >= 2019 , 75-560 kW, diesel, SCR: ja	3,366666667	45,0278553	2,701671318
{EB50EF8C-89AD-4542-90F6-6E5866BD12C9}	LineString	werkweg	eenheid/m	101	1	Aanbrengen werkwegen en Lier Opstel Plaats	1.11	Assistentie werkzaamheden	2027	SV75560DSJ	Stage-V, >= 2019 , 75-560 kW, diesel, SCR: ja	3,723502304	41,63438015	2,498062809
{EB50EF8C-89AD-4542-90F6-6E5866BD12C9}	LineString	werkweg	eenheid/m	101	1	Aanbrengen werkwegen en Lier Opstel Plaats	1.12	Vervoersbewegingen personeel	2027	B4T	alle werktuigen op benzine, 4takt	0,698156682	7,368981324	0
{EB50EF8C-89AD-4542-90F6-6E5866BD12C9}	LineString	werkweg	eenheid/m	101	1	Aanbrengen werkwegen en Lier Opstel Plaats	1.13	Stroomvoorziening op locatie	2027	B4T	alle werktuigen op benzine, 4takt	0,821032258	1,640035934	0
{EB50EF8C-89AD-4542-90F6-6E5866BD12C9}	LineString	werkweg	eenheid/m	101	11	Opruimen werkweg, gemiddelde lengte	11.1	Opnemen rijplaten	2028	SV75560DSJ	Stage-V, >= 2019 , 75-560 kW, diesel, SCR: ja	3,366666667	45,0278553	2,701671318
{EB50EF8C-89AD-4542-90F6-6E5866BD12C9}	LineString	werkweg	eenheid/m	101	11	Opruimen werkweg, gemiddelde lengte	11.2	Transport rijplaten	2028	ZUT	Zware utiliteitsvoertuigen (meer dan 6L cilinderinhoud) op diesel	0,698156682	20,71166302	0
{EB50EF8C-89AD-4542-90F6-6E5866BD12C9}	LineString	werkweg	eenheid/m	101	11	Opruimen werkweg, gemiddelde lengte	11.3	Opnemen houtsnippers	2028	SV75560DSJ	Stage-V, >= 2019 , 75-560 kW, diesel, SCR: ja	3,366666667	37,64441872	2,258665123
{EB50EF8C-89AD-4542-90F6-6E5866BD12C9}	LineString	werkweg	eenheid/m	101	11	Opruimen werkweg, gemiddelde lengte	11.4	Opnemen houtsnippers	2028	SV75560DSJ	Stage-V, >= 2019 , 75-560 kW, diesel, SCR: ja	3,366666667	45,0278553	2,701671318
{EB50EF8C-89AD-4542-90F6-6E5866BD12C9}	LineString	werkweg	eenheid/m	101	11	Opruimen werkweg, gemiddelde lengte	11.5	Afvoer houtsnippers	2028	SV75560DSJ	Stage-V, >= 2019 , 75-560 kW, diesel, SCR: ja	3,839861751	42,13343543	2,528006126
{EB50EF8C-89AD-4542-90F6-6E5866BD12C9}	LineString	werkweg	eenheid/m	101	11	Opruimen werkweg, gemiddelde lengte	11.6	Leverantie grond (t.g.v. zetting)	2028	ZUT	Zware utiliteitsvoertuigen (meer dan 6L cilinderinhoud) op diesel	1,01	29,9628725	0
{EB50EF8C-89AD-4542-90F6-6E5866BD12C9}	LineString	werkweg	eenheid/m	101	11	Opruimen werkweg, gemiddelde lengte	11.7	Terugbrengen leeflaag in oude staat + verwerken zetting	2028	SV75560DSJ	Stage-V, >= 2019 , 75-560 kW, diesel, SCR: ja	1,683333333	18,82220936	1,129332561
{EB50EF8C-89AD-4542-90F6-6E5866BD12C9}	LineString	werkweg	eenheid/m	101	11	Opruimen werkweg, gemiddelde lengte	11.8	Inzaaien terrein	2028	SV75560DSJ	Stage-V, >= 2019 , 75-560 kW, diesel, SCR: ja	1,683333333	18,47061715	1,108237029
{EB50EF8C-89AD-4542-90F6-6E5866BD12C9}	LineString	werkweg	eenheid/m	101	11	Opruimen werkweg, gemiddelde lengte	11.9	Vervoersbewegingen personeel	2028	B4T	alle werktuigen op benzine, 4takt	0,698156682	7,368981324	0
{EB50EF8C-89AD-4542-90F6-6E5866BD12C9}	LineString	werkweg	eenheid/m	101	11	Opruimen werkweg, gemiddelde lengte	11.10	Aan- en afvoer materieelstukken	2028	ZUT	Zware utiliteitsvoertuigen (meer dan 6L cilinderinhoud) op diesel	0,465437788	14,87713417	0
{EB50EF8C-89AD-4542-90F6-6E5866BD12C9}	LineString	werkweg	eenheid/m	101	11	Opruimen werkweg, gemiddelde lengte	11.11	Stroomvoorziening op locatie	2028	B4T	alle werktuigen op benzine, 4takt	0,821032258	1,640035934	0
{811FFAF5-6330-4817-AEE0-E966504B7113}	LineString	werkweg	eenheid/m	24	1	Aanbrengen werkwegen en Lier Opstel Plaats	1.1	Aan- en afvoer materieelstukken	2027	ZUT	Zware utiliteitsvoertuigen (meer dan 6L cilinderinhoud) op diesel	0,110599078	3,535160596	0
{811FFAF5-6330-4817-AEE0-E966504B7113}	LineString	werkweg	eenheid/m	24	1	Aanbrengen werkwegen en Lier Opstel Plaats	1.2	Aan- en afvoer materiaal	2027	ZUT	Zware utiliteitsvoertuigen (meer dan 6L cilinderinhoud) op diesel	0,110599078	3,281055528	0
{811FFAF5-6330-4817-AEE0-E966504B7113}	LineString	werkweg	eenheid/m	24	1	Aanbrengen werkwegen en Lier Opstel Plaats	1.3	Maaien terrein	2027	SV75560DSJ	Stage-V, >= 2019 , 75-560 kW, diesel, SCR: ja	0,24	2,633434524	0,158006071
{811FFAF5-6330-4817-AEE0-E966504B7113}	LineString	werkweg	eenheid/m	24	1	Aanbrengen werkwegen en Lier Opstel Plaats	1.4	Aanbrengen gronddoek	2027	SV75560DSJ	Stage-V, >= 2019 , 75-560 kW, diesel, SCR: ja	0,24	2,683562522	0,161013751
{811FFAF5-6330-4817-AEE0-E966504B7113}	LineString	werkweg	eenheid/m	24	1	Aanbrengen werkwegen en Lier Opstel Plaats	1.5	Aanbrengen gronddoek	2027	SV75560DSJ	Stage-V, >= 2019 , 75-560 kW, diesel, SCR: ja	0,24	3,209906516	0,192594391
{811FFAF5-6330-4817-AEE0-E966504B7113}	LineString	werkweg	eenheid/m	24	1	Aanbrengen werkwegen en Lier Opstel Plaats	1.6	Leveren houtsnippers	2027	SV75560DSJ	Stage-V, >= 2019 , 75-560 kW, diesel, SCR: ja	0,608294931	6,674603633	0,400476218
{811FFAF5-6330-4817-AEE0-E966504B7113}	LineString	werkweg	eenheid/m	24	1	Aanbrengen werkwegen en Lier Opstel Plaats	1.7	Aanbrengen houtsnippers	2027	SV75560DSJ	Stage-V, >= 2019 , 75-560 kW, diesel, SCR: ja	0,8	8,945208408	0,536712504
{811FFAF5-6330-4817-AEE0-E966504B7113}	LineString	werkweg	eenheid/m	24	1	Aanbrengen werkwegen en Lier Opstel Plaats	1.8	Aanbrengen houtsnippers	2027	SV75560DSJ	Stage-V, >= 2019 , 75-560 kW, diesel, SCR: ja	0,8	10,69968839	0,641981303
{811FFAF5-6330-4817-AEE0-E966504B7113}	LineString	werkweg	eenheid/m	24	1	Aanbrengen werkwegen en Lier Opstel Plaats	1.9	Leverantie rijplaten (afmeting 6x1,80 en 25 stuk op auto)	2027	ZUT	Zware utiliteitsvoertuigen (meer dan 6L cilinderinhoud) op diesel	0,331797235	9,843166584	0
{811FFAF5-6330-4817-AEE0-E966504B7113}	LineString	werkweg	eenheid/m	24	1	Aanbrengen werkwegen en Lier Opstel Plaats	1.10	Uitrijden rijplaten	2027	SV75560DSJ	Stage-V, >= 2019 , 75-560 kW, diesel, SCR: ja	0,8	10,69968839	0,641981303
{811FFAF5-6330-4817-AEE0-E966504B7113}	LineString	werkweg	eenheid/m	24	1	Aanbrengen werkwegen en Lier Opstel Plaats	1.11	Assistentie werkzaamheden	2027	SV75560DSJ	Stage-V, >= 2019 , 75-560 kW, diesel, SCR: ja	0,884792627	9,893318054	0,593599083
{811FFAF5-6330-4817-AEE0-E966504B7113}	LineString	werkweg	eenheid/m	24	1	Aanbrengen werkwegen en Lier Opstel Plaats	1.12	Vervoersbewegingen personeel	2027	B4T	alle werktuigen op benzine, 4takt	0,165898618	1,751045067	0
{811FFAF5-6330-4817-AEE0-E966504B7113}	LineString	werkweg	eenheid/m	24	1	Aanbrengen werkwegen en Lier Opstel Plaats	1.13	Stroomvoorziening op locatie	2027	B4T	alle werktuigen op benzine, 4takt	0,195096774	0,389711509	0
{811FFAF5-6330-4817-AEE0-E966504B7113}	LineString	werkweg	eenheid/m	24	11	Opruimen werkweg, gemiddelde lengte	11.1	Opnemen rijplaten	2028	SV75560DSJ	Stage-V, >= 2019 , 75-560 kW, diesel, SCR: ja	0,8	10,69968839	0,641981303
{811FFAF5-6330-4817-AEE0-E966504B7113}	LineString	werkweg	eenheid/m	24	11	Opruimen werkweg, gemiddelde lengte	11.2	Transport rijplaten	2028	ZUT	Zware utiliteitsvoertuigen (meer dan 6L cilinderinhoud) op diesel	0,165898618	4,921583292	0
{811FFAF5-6330-4817-AEE0-E966504B7113}	LineString	werkweg	eenheid/m	24	11	Opruimen werkweg, gemiddelde lengte	11.3	Opnemen houtsnippers	2028	SV75560DSJ	Stage-V, >= 2019 , 75-560 kW, diesel, SCR: ja	0,8	8,945208408	0,536712504
{811FFAF5-6330-4817-AEE0-E966504B7113}	LineString	werkweg	eenheid/m	24	11	Opruimen werkweg, gemiddelde lengte	11.4	Opnemen houtsnippers	2028	SV75560DSJ	Stage-V, >= 2019 , 75-560 kW, diesel, SCR: ja	0,8	10,69968839	0,641981303
{811FFAF5-6330-4817-AEE0-E966504B7113}	LineString	werkweg	eenheid/m	24	11	Opruimen werkweg, gemiddelde lengte	11.5	Afvoer houtsnippers	2028	SV75560DSJ	Stage-V, >= 2019 , 75-560 kW, diesel, SCR: ja	0,912442396	10,01190545	0,600714327
{811FFAF5-6330-4817-AEE0-E966504B7113}	LineString	werkweg	eenheid/m	24	11	Opruimen werkweg, gemiddelde lengte	11.6	Leverantie grond (t.g.v. zetting)	2028	ZUT	Zware utiliteitsvoertuigen (meer dan 6L cilinderinhoud) op diesel	0,24	7,119890496	0
{811FFAF5-6330-4817-AEE0-E966504B7113}	LineString	werkweg	eenheid/m	24	11	Opruimen werkweg, gemiddelde lengte	11.7	Terugbrengen leeflaag in oude staat + verwerken zetting	2028	SV75560DSJ	Stage-V, >= 2019 , 75-560 kW, diesel, SCR: ja	0,4	4,472604204	0,268356252
{811FFAF5-6330-4817-AEE0-E966504B7113}	LineString	werkweg	eenheid/m	24	11	Opruimen werkweg, gemiddelde lengte	11.8	Inzaaien terrein	2028	SV75560DSJ	Stage-V, >= 2019 , 75-560 kW, diesel, SCR: ja	0,4	4,38905754	0,263343452
{811FFAF5-6330-4817-AEE0-E966504B7113}	LineString	werkweg	eenheid/m	24	11	Opruimen werkweg, gemiddelde lengte	11.9	Vervoersbewegingen personeel	2028	B4T	alle werktuigen op benzine, 4takt	0,165898618	1,751045067	0
{811FFAF5-6330-4817-AEE0-E966504B7113}	LineString	werkweg	eenheid/m	24	11	Opruimen werkweg, gemiddelde lengte	11.10	Aan- en afvoer materieelstukken	2028	ZUT	Zware utiliteitsvoertuigen (meer dan 6L cilinderinhoud) op diesel	0,110599078	3,535160596	0
{811FFAF5-6330-4817-AEE0-E966504B7113}	LineString	werkweg	eenheid/m	24	11	Opruimen werkweg, gemiddelde lengte	11.11	Stroomvoorziening op locatie	2028	B4T	alle werktuigen op benzine, 4takt	0,195096774	0,389711509	0
{4A75E6B6-C95E-476B-930A-225274E9F13C}	LineString	werkweg	eenheid/m	50	1	Aanbrengen werkwegen en Lier Opstel Plaats	1.1	Aan- en afvoer materieelstukken	2027	ZUT	Zware utiliteitsvoertuigen (meer dan 6L cilinderinhoud) op diesel	0,230414747	7,364917908	0
{4A75E6B6-C95E-476B-930A-225274E9F13C}	LineString	werkweg	eenheid/m	50	1	Aanbrengen werkwegen en Lier Opstel Plaats	1.2	Aan- en afvoer materiaal	2027	ZUT	Zware utiliteitsvoertuigen (meer dan 6L cilinderinhoud) op diesel	0,230414747	6,83553235	0
{4A75E6B6-C95E-476B-930A-225274E9F13C}	LineString	werkweg	eenheid/m	50	1	Aanbrengen werkwegen en Lier Opstel Plaats	1.3	Maaien terrein	2027	SV75560DSJ	Stage-V, >= 2019 , 75-560 kW, diesel, SCR: ja	0,5	5,486321925	0,329179316
{4A75E6B6-C95E-476B-930A-225274E9F13C}	LineString	werkweg	eenheid/m	50	1	Aanbrengen werkwegen en Lier Opstel Plaats	1.4	Aanbrengen gronddoek	2027	SV75560DSJ	Stage-V, >= 2019 , 75-560 kW, diesel, SCR: ja	0,5	5,590755255	0,335445315
{4A75E6B6-C95E-476B-930A-225274E9F13C}	LineString	werkweg	eenheid/m	50	1	Aanbrengen werkwegen en Lier Opstel Plaats	1.5	Aanbrengen gronddoek	2027	SV75560DSJ	Stage-V, >= 2019 , 75-560 kW, diesel, SCR: ja	0,5	6,687305242	0,401238315
{4A75E6B6-C95E-476B-930A-225274E9F13C}	LineString	werkweg	eenheid/m	50	1	Aanbrengen werkwegen en Lier Opstel Plaats	1.6	Leveren houtsnippers	2027	SV75560DSJ	Stage-V, >= 2019 , 75-560 kW, diesel, SCR: ja	1,267281106	13,90542423	0,834325454
{4A75E6B6-C95E-476B-930A-225274E9F13C}	LineString	werkweg	eenheid/m	50	1	Aanbrengen werkwegen en Lier Opstel Plaats	1.7	Aanbrengen houtsnippers	2027	SV75560DSJ	Stage-V, >= 2019 , 75-560 kW, diesel, SCR: ja	1,666666667	18,63585085	1,118151051
{4A75E6B6-C95E-476B-930A-225274E9F13C}	LineString	werkweg	eenheid/m	50	1	Aanbrengen werkwegen en Lier Opstel Plaats	1.8	Aanbrengen houtsnippers	2027	SV75560DSJ	Stage-V, >= 2019 , 75-560 kW, diesel, SCR: ja	1,666666667	22,29101747	1,337461048
{4A75E6B6-C95E-476B-930A-225274E9F13C}	LineString	werkweg	eenheid/m	50	1	Aanbrengen werkwegen en Lier Opstel Plaats	1.9	Leverantie rijplaten (afmeting 6x1,80 en 25 stuk op auto)	2027	ZUT	Zware utiliteitsvoertuigen (meer dan 6L cilinderinhoud) op diesel	0,69124424	20,50659705	0
{4A75E6B6-C95E-476B-930A-225274E9F13C}	LineString	werkweg	eenheid/m	50	1	Aanbrengen werkwegen en Lier Opstel Plaats	1.10	Uitrijden rijplaten	2027	SV75560DSJ	Stage-V, >= 2019 , 75-560 kW, diesel, SCR: ja	1,666666667	22,29101747	1,337461048
{4A75E6B6-C95E-476B-930A-225274E9F13C}	LineString	werkweg	eenheid/m	50	1	Aanbrengen werkwegen en Lier Opstel Plaats	1.11	Assistentie werkzaamheden	2027	SV75560DSJ	Stage-V, >= 2019 , 75-560 kW, diesel, SCR: ja	1,843317972	20,61107928	1,236664757
{4A75E6B6-C95E-476B-930A-225274E9F13C}	LineString	werkweg	eenheid/m	50	1	Aanbrengen werkwegen en Lier Opstel Plaats	1.12	Vervoersbewegingen personeel	2027	B4T	alle werktuigen op benzine, 4takt	0,34562212	3,648010556	0
{4A75E6B6-C95E-476B-930A-225274E9F13C}	LineString	werkweg	eenheid/m	50	1	Aanbrengen werkwegen en Lier Opstel Plaats	1.13	Stroomvoorziening op locatie	2027	B4T	alle werktuigen op benzine, 4takt	0,406451613	0,811898977	0
{4A75E6B6-C95E-476B-930A-225274E9F13C}	LineString	werkweg	eenheid/m	50	11	Opruimen werkweg, gemiddelde lengte	11.1	Opnemen rijplaten	2028	SV75560DSJ	Stage-V, >= 2019 , 75-560 kW, diesel, SCR: ja	1,666666667	22,29101747	1,337461048
{4A75E6B6-C95E-476B-930A-225274E9F13C}	LineString	werkweg	eenheid/m	50	11	Opruimen werkweg, gemiddelde lengte	11.2	Transport rijplaten	2028	ZUT	Zware utiliteitsvoertuigen (meer dan 6L cilinderinhoud) op diesel	0,34562212	10,25329853	0
{4A75E6B6-C95E-476B-930A-225274E9F13C}	LineString	werkweg	eenheid/m	50	11	Opruimen werkweg, gemiddelde lengte	11.3	Opnemen houtsnippers	2028	SV75560DSJ	Stage-V, >= 2019 , 75-560 kW, diesel, SCR: ja	1,666666667	18,63585085	1,118151051
{4A75E6B6-C95E-476B-930A-225274E9F13C}	LineString	werkweg	eenheid/m	50	11	Opruimen werkweg, gemiddelde lengte	11.4	Opnemen houtsnippers	2028	SV75560DSJ	Stage-V, >= 2019 , 75-560 kW, diesel, SCR: ja	1,666666667	22,29101747	1,337461048
{4A75E6B6-C95E-476B-930A-225274E9F13C}	LineString	werkweg	eenheid/m	50	11	Opruimen werkweg, gemiddelde lengte	11.5	Afvoer houtsnippers	2028	SV75560DSJ	Stage-V, >= 2019 , 75-560 kW, diesel, SCR: ja	1,900921659	20,85813635	1,251488181
{4A75E6B6-C95E-476B-930A-225274E9F13C}	LineString	werkweg	eenheid/m	50	11	Opruimen werkweg, gemiddelde lengte	11.6	Leverantie grond (t.g.v. zetting)	2028	ZUT	Zware utiliteitsvoertuigen (meer dan 6L cilinderinhoud) op diesel	0,5	14,8331052	0
{4A75E6B6-C95E-476B-930A-225274E9F13C}	LineString	werkweg	eenheid/m	50	11	Opruimen werkweg, gemiddelde lengte	11.7	Terugbrengen leeflaag in oude staat + verwerken zetting	2028	SV75560DSJ	Stage-V, >= 2019 , 75-560 kW, diesel, SCR: ja	0,833333333	9,317925425	0,559075525
{4A75E6B6-C95E-476B-930A-225274E9F13C}	LineString	werkweg	eenheid/m	50	11	Opruimen werkweg, gemiddelde lengte	11.8	Inzaaien terrein	2028	SV75560DSJ	Stage-V, >= 2019 , 75-560 kW, diesel, SCR: ja	0,833333333	9,143869875	0,548632193
{4A75E6B6-C95E-476B-930A-225274E9F13C}	LineString	werkweg	eenheid/m	50	11	Opruimen werkweg, gemiddelde lengte	11.9	Vervoersbewegingen personeel	2028	B4T	alle werktuigen op benzine, 4takt	0,34562212	3,648010556	0
{4A75E6B6-C95E-476B-930A-225274E9F13C}	LineString	werkweg	eenheid/m	50	11	Opruimen werkweg, gemiddelde lengte	11.10	Aan- en afvoer materieelstukken	2028	ZUT	Zware utiliteitsvoertuigen (meer dan 6L cilinderinhoud) op diesel	0,230414747	7,364917908	0
{4A75E6B6-C95E-476B-930A-225274E9F13C}	LineString	werkweg	eenheid/m	50	11	Opruimen werkweg, gemiddelde lengte	11.11	Stroomvoorziening op locatie	2028	B4T	alle werktuigen op benzine, 4takt	0,406451613	0,811898977	0
{F0167DD3-0EF3-44F6-B838-224696CDCF5D}	LineString	werkweg	eenheid/m	108	1	Aanbrengen werkwegen en Lier Opstel Plaats	1.1	Aan- en afvoer materieelstukken	2027	ZUT	Zware utiliteitsvoertuigen (meer dan 6L cilinderinhoud) op diesel	0,497695853	15,90822268	0
{F0167DD3-0EF3-44F6-B838-224696CDCF5D}	LineString	werkweg	eenheid/m	108	1	Aanbrengen werkwegen en Lier Opstel Plaats	1.2	Aan- en afvoer materiaal	2027	ZUT	Zware utiliteitsvoertuigen (meer dan 6L cilinderinhoud) op diesel	0,497695853	14,76474988	0
{F0167DD3-0EF3-44F6-B838-224696CDCF5D}	LineString	werkweg	eenheid/m	108	1	Aanbrengen werkwegen en Lier Opstel Plaats	1.3	Maaien terrein	2027	SV75560DSJ	Stage-V, >= 2019 , 75-560 kW, diesel, SCR: ja	1,08	11,85045536	0,711027322
{F0167DD3-0EF3-44F6-B838-224696CDCF5D}	LineString	werkweg	eenheid/m	108	1	Aanbrengen werkwegen en Lier Opstel Plaats	1.4	Aanbrengen gronddoek	2027	SV75560DSJ	Stage-V, >= 2019 , 75-560 kW, diesel, SCR: ja	1,08	12,07603135	0,724561881
{F0167DD3-0EF3-44F6-B838-224696CDCF5D}	LineString	werkweg	eenheid/m	108	1	Aanbrengen werkwegen en Lier Opstel Plaats	1.5	Aanbrengen gronddoek	2027	SV75560DSJ	Stage-V, >= 2019 , 75-560 kW, diesel, SCR: ja	1,08	14,44457932	0,866674759
{F0167DD3-0EF3-44F6-B838-224696CDCF5D}	LineString	werkweg	eenheid/m	108	1	Aanbrengen werkwegen en Lier Opstel Plaats	1.6	Leveren houtsnippers	2027	SV75560DSJ	Stage-V, >= 2019 , 75-560 kW, diesel, SCR: ja	2,737327189	30,03571635	1,802142981
{F0167DD3-0EF3-44F6-B838-224696CDCF5D}	LineString	werkweg	eenheid/m	108	1	Aanbrengen werkwegen en Lier Opstel Plaats	1.7	Aanbrengen houtsnippers	2027	SV75560DSJ	Stage-V, >= 2019 , 75-560 kW, diesel, SCR: ja	3,6	40,25343783	2,41520627
{F0167DD3-0EF3-44F6-B838-224696CDCF5D}	LineString	werkweg	eenheid/m	108	1	Aanbrengen werkwegen en Lier Opstel Plaats	1.8	Aanbrengen houtsnippers	2027	SV75560DSJ	Stage-V, >= 2019 , 75-560 kW, diesel, SCR: ja	3,6	48,14859774	2,888915865
{F0167DD3-0EF3-44F6-B838-224696CDCF5D}	LineString	werkweg	eenheid/m	108	1	Aanbrengen werkwegen en Lier Opstel Plaats	1.9	Leverantie rijplaten (afmeting 6x1,80 en 25 stuk op auto)	2027	ZUT	Zware utiliteitsvoertuigen (meer dan 6L cilinderinhoud) op diesel	1,493087558	44,29424963	0
{F0167DD3-0EF3-44F6-B838-224696CDCF5D}	LineString	werkweg	eenheid/m	108	1	Aanbrengen werkwegen en Lier Opstel Plaats	1.10	Uitrijden rijplaten	2027	SV75560DSJ	Stage-V, >= 2019 , 75-560 kW, diesel, SCR: ja	3,6	48,14859774	2,888915865
{F0167DD3-0EF3-44F6-B838-224696CDCF5D}	LineString	werkweg	eenheid/m	108	1	Aanbrengen werkwegen en Lier Opstel Plaats	1.11	Assistentie werkzaamheden	2027	SV75560DSJ	Stage-V, >= 2019 , 75-560 kW, diesel, SCR: ja	3,98156682	44,51993125	2,671195875
{F0167DD3-0EF3-44F6-B838-224696CDCF5D}	LineString	werkweg	eenheid/m	108	1	Aanbrengen werkwegen en Lier Opstel Plaats	1.12	Vervoersbewegingen personeel	2027	B4T	alle werktuigen op benzine, 4takt	0,746543779	7,879702802	0
{F0167DD3-0EF3-44F6-B838-224696CDCF5D}	LineString	werkweg	eenheid/m	108	1	Aanbrengen werkwegen en Lier Opstel Plaats	1.13	Stroomvoorziening op locatie	2027	B4T	alle werktuigen op benzine, 4takt	0,877935484	1,753701791	0
{F0167DD3-0EF3-44F6-B838-224696CDCF5D}	LineString	werkweg	eenheid/m	108	11	Opruimen werkweg, gemiddelde lengte	11.1	Opnemen rijplaten	2028	SV75560DSJ	Stage-V, >= 2019 , 75-560 kW, diesel, SCR: ja	3,6	48,14859774	2,888915865
{F0167DD3-0EF3-44F6-B838-224696CDCF5D}	LineString	werkweg	eenheid/m	108	11	Opruimen werkweg, gemiddelde lengte	11.2	Transport rijplaten	2028	ZUT	Zware utiliteitsvoertuigen (meer dan 6L cilinderinhoud) op diesel	0,746543779	22,14712481	0
{F0167DD3-0EF3-44F6-B838-224696CDCF5D}	LineString	werkweg	eenheid/m	108	11	Opruimen werkweg, gemiddelde lengte	11.3	Opnemen houtsnippers	2028	SV75560DSJ	Stage-V, >= 2019 , 75-560 kW, diesel, SCR: ja	3,6	40,25343783	2,41520627
{F0167DD3-0EF3-44F6-B838-224696CDCF5D}	LineString	werkweg	eenheid/m	108	11	Opruimen werkweg, gemiddelde lengte	11.4	Opnemen houtsnippers	2028	SV75560DSJ	Stage-V, >= 2019 , 75-560 kW, diesel, SCR: ja	3,6	48,14859774	2,888915865
{F0167DD3-0EF3-44F6-B838-224696CDCF5D}	LineString	werkweg	eenheid/m	108	11	Opruimen werkweg, gemiddelde lengte	11.5	Afvoer houtsnippers	2028	SV75560DSJ	Stage-V, >= 2019 , 75-560 kW, diesel, SCR: ja	4,105990783	45,05357452	2,703214471
{F0167DD3-0EF3-44F6-B838-224696CDCF5D}	LineString	werkweg	eenheid/m	108	11	Opruimen werkweg, gemiddelde lengte	11.6	Leverantie grond (t.g.v. zetting)	2028	ZUT	Zware utiliteitsvoertuigen (meer dan 6L cilinderinhoud) op diesel	1,08	32,03950723	0
{F0167DD3-0EF3-44F6-B838-224696CDCF5D}	LineString	werkweg	eenheid/m	108	11	Opruimen werkweg, gemiddelde lengte	11.7	Terugbrengen leeflaag in oude staat + verwerken zetting	2028	SV75560DSJ	Stage-V, >= 2019 , 75-560 kW, diesel, SCR: ja	1,8	20,12671892	1,207603135
{F0167DD3-0EF3-44F6-B838-224696CDCF5D}	LineString	werkweg	eenheid/m	108	11	Opruimen werkweg, gemiddelde lengte	11.8	Inzaaien terrein	2028	SV75560DSJ	Stage-V, >= 2019 , 75-560 kW, diesel, SCR: ja	1,8	19,75075893	1,185045536
{F0167DD3-0EF3-44F6-B838-224696CDCF5D}	LineString	werkweg	eenheid/m	108	11	Opruimen werkweg, gemiddelde lengte	11.9	Vervoersbewegingen personeel	2028	B4T	alle werktuigen op benzine, 4takt	0,746543779	7,879702802	0
{F0167DD3-0EF3-44F6-B838-224696CDCF5D}	LineString	werkweg	eenheid/m	108	11	Opruimen werkweg, gemiddelde lengte	11.10	Aan- en afvoer materieelstukken	2028	ZUT	Zware utiliteitsvoertuigen (meer dan 6L cilinderinhoud) op diesel	0,497695853	15,90822268	0
{F0167DD3-0EF3-44F6-B838-224696CDCF5D}	LineString	werkweg	eenheid/m	108	11	Opruimen werkweg, gemiddelde lengte	11.11	Stroomvoorziening op locatie	2028	B4T	alle werktuigen op benzine, 4takt	0,877935484	1,753701791	0
{6C5424DD-000E-48B8-AA9C-B951AE43C087}	LineString	werkweg	eenheid/m	39	1	Aanbrengen werkwegen en Lier Opstel Plaats	1.1	Aan- en afvoer materieelstukken	2027	ZUT	Zware utiliteitsvoertuigen (meer dan 6L cilinderinhoud) op diesel	0,179723502	5,744635968	0
{6C5424DD-000E-48B8-AA9C-B951AE43C087}	LineString	werkweg	eenheid/m	39	1	Aanbrengen werkwegen en Lier Opstel Plaats	1.2	Aan- en afvoer materiaal	2027	ZUT	Zware utiliteitsvoertuigen (meer dan 6L cilinderinhoud) op diesel	0,179723502	5,331715233	0
{6C5424DD-000E-48B8-AA9C-B951AE43C087}	LineString	werkweg	eenheid/m	39	1	Aanbrengen werkwegen en Lier Opstel Plaats	1.3	Maaien terrein	2027	SV75560DSJ	Stage-V, >= 2019 , 75-560 kW, diesel, SCR: ja	0,39	4,279331102	0,256759866
{6C5424DD-000E-48B8-AA9C-B951AE43C087}	LineString	werkweg	eenheid/m	39	1	Aanbrengen werkwegen en Lier Opstel Plaats	1.4	Aanbrengen gronddoek	2027	SV75560DSJ	Stage-V, >= 2019 , 75-560 kW, diesel, SCR: ja	0,39	4,360789099	0,261647346
{6C5424DD-000E-48B8-AA9C-B951AE43C087}	LineString	werkweg	eenheid/m	39	1	Aanbrengen werkwegen en Lier Opstel Plaats	1.5	Aanbrengen gronddoek	2027	SV75560DSJ	Stage-V, >= 2019 , 75-560 kW, diesel, SCR: ja	0,39	5,216098089	0,312965885
{6C5424DD-000E-48B8-AA9C-B951AE43C087}	LineString	werkweg	eenheid/m	39	1	Aanbrengen werkwegen en Lier Opstel Plaats	1.6	Leveren houtsnippers	2027	SV75560DSJ	Stage-V, >= 2019 , 75-560 kW, diesel, SCR: ja	0,988479263	10,8462309	0,650773854
{6C5424DD-000E-48B8-AA9C-B951AE43C087}	LineString	werkweg	eenheid/m	39	1	Aanbrengen werkwegen en Lier Opstel Plaats	1.7	Aanbrengen houtsnippers	2027	SV75560DSJ	Stage-V, >= 2019 , 75-560 kW, diesel, SCR: ja	1,3	14,53596366	0,87215782
{6C5424DD-000E-48B8-AA9C-B951AE43C087}	LineString	werkweg	eenheid/m	39	1	Aanbrengen werkwegen en Lier Opstel Plaats	1.8	Aanbrengen houtsnippers	2027	SV75560DSJ	Stage-V, >= 2019 , 75-560 kW, diesel, SCR: ja	1,3	17,38699363	1,043219618
{6C5424DD-000E-48B8-AA9C-B951AE43C087}	LineString	werkweg	eenheid/m	39	1	Aanbrengen werkwegen en Lier Opstel Plaats	1.9	Leverantie rijplaten (afmeting 6x1,80 en 25 stuk op auto)	2027	ZUT	Zware utiliteitsvoertuigen (meer dan 6L cilinderinhoud) op diesel	0,539170507	15,9951457	0
{6C5424DD-000E-48B8-AA9C-B951AE43C087}	LineString	werkweg	eenheid/m	39	1	Aanbrengen werkwegen en Lier Opstel Plaats	1.10	Uitrijden rijplaten	2027	SV75560DSJ	Stage-V, >= 2019 , 75-560 kW, diesel, SCR: ja	1,3	17,38699363	1,043219618
{6C5424DD-000E-48B8-AA9C-B951AE43C087}	LineString	werkweg	eenheid/m	39	1	Aanbrengen werkwegen en Lier Opstel Plaats	1.11	Assistentie werkzaamheden	2027	SV75560DSJ	Stage-V, >= 2019 , 75-560 kW, diesel, SCR: ja	1,437788018	16,07664184	0,96459851
{6C5424DD-000E-48B8-AA9C-B951AE43C087}	LineString	werkweg	eenheid/m	39	1	Aanbrengen werkwegen en Lier Opstel Plaats	1.12	Vervoersbewegingen personeel	2027	B4T	alle werktuigen op benzine, 4takt	0,269585253	2,845448234	0
{6C5424DD-000E-48B8-AA9C-B951AE43C087}	LineString	werkweg	eenheid/m	39	1	Aanbrengen werkwegen en Lier Opstel Plaats	1.13	Stroomvoorziening op locatie	2027	B4T	alle werktuigen op benzine, 4takt	0,317032258	0,633281202	0
{6C5424DD-000E-48B8-AA9C-B951AE43C087}	LineString	werkweg	eenheid/m	39	11	Opruimen werkweg, gemiddelde lengte	11.1	Opnemen rijplaten	2028	SV75560DSJ	Stage-V, >= 2019 , 75-560 kW, diesel, SCR: ja	1,3	17,38699363	1,043219618
{6C5424DD-000E-48B8-AA9C-B951AE43C087}	LineString	werkweg	eenheid/m	39	11	Opruimen werkweg, gemiddelde lengte	11.2	Transport rijplaten	2028	ZUT	Zware utiliteitsvoertuigen (meer dan 6L cilinderinhoud) op diesel	0,269585253	7,99757285	0
{6C5424DD-000E-48B8-AA9C-B951AE43C087}	LineString	werkweg	eenheid/m	39	11	Opruimen werkweg, gemiddelde lengte	11.3	Opnemen houtsnippers	2028	SV75560DSJ	Stage-V, >= 2019 , 75-560 kW, diesel, SCR: ja	1,3	14,53596366	0,87215782
{6C5424DD-000E-48B8-AA9C-B951AE43C087}	LineString	werkweg	eenheid/m	39	11	Opruimen werkweg, gemiddelde lengte	11.4	Opnemen houtsnippers	2028	SV75560DSJ	Stage-V, >= 2019 , 75-560 kW, diesel, SCR: ja	1,3	17,38699363	1,043219618
{6C5424DD-000E-48B8-AA9C-B951AE43C087}	LineString	werkweg	eenheid/m	39	11	Opruimen werkweg, gemiddelde lengte	11.5	Afvoer houtsnippers	2028	SV75560DSJ	Stage-V, >= 2019 , 75-560 kW, diesel, SCR: ja	1,482718894	16,26934635	0,976160781
{6C5424DD-000E-48B8-AA9C-B951AE43C087}	LineString	werkweg	eenheid/m	39	11	Opruimen werkweg, gemiddelde lengte	11.6	Leverantie grond (t.g.v. zetting)	2028	ZUT	Zware utiliteitsvoertuigen (meer dan 6L cilinderinhoud) op diesel	0,39	11,56982206	0
{6C5424DD-000E-48B8-AA9C-B951AE43C087}	LineString	werkweg	eenheid/m	39	11	Opruimen werkweg, gemiddelde lengte	11.7	Terugbrengen leeflaag in oude staat + verwerken zetting	2028	SV75560DSJ	Stage-V, >= 2019 , 75-560 kW, diesel, SCR: ja	0,65	7,267981831	0,43607891
{6C5424DD-000E-48B8-AA9C-B951AE43C087}	LineString	werkweg	eenheid/m	39	11	Opruimen werkweg, gemiddelde lengte	11.8	Inzaaien terrein	2028	SV75560DSJ	Stage-V, >= 2019 , 75-560 kW, diesel, SCR: ja	0,65	7,132218503	0,42793311
{6C5424DD-000E-48B8-AA9C-B951AE43C087}	LineString	werkweg	eenheid/m	39	11	Opruimen werkweg, gemiddelde lengte	11.9	Vervoersbewegingen personeel	2028	B4T	alle werktuigen op benzine, 4takt	0,269585253	2,845448234	0
{6C5424DD-000E-48B8-AA9C-B951AE43C087}	LineString	werkweg	eenheid/m	39	11	Opruimen werkweg, gemiddelde lengte	11.10	Aan- en afvoer materieelstukken	2028	ZUT	Zware utiliteitsvoertuigen (meer dan 6L cilinderinhoud) op diesel	0,179723502	5,744635968	0
{6C5424DD-000E-48B8-AA9C-B951AE43C087}	LineString	werkweg	eenheid/m	39	11	Opruimen werkweg, gemiddelde lengte	11.11	Stroomvoorziening op locatie	2028	B4T	alle werktuigen op benzine, 4takt	0,317032258	0,633281202	0
{16E60731-018C-43CF-8F5A-CE132211B99B}	LineString	werkweg	eenheid/m	35	1	Aanbrengen werkwegen en Lier Opstel Plaats	1.1	Aan- en afvoer materieelstukken	2027	ZUT	Zware utiliteitsvoertuigen (meer dan 6L cilinderinhoud) op diesel	0,161290323	5,155442536	0
{16E60731-018C-43CF-8F5A-CE132211B99B}	LineString	werkweg	eenheid/m	35	1	Aanbrengen werkwegen en Lier Opstel Plaats	1.2	Aan- en afvoer materiaal	2027	ZUT	Zware utiliteitsvoertuigen (meer dan 6L cilinderinhoud) op diesel	0,161290323	4,784872645	0
{16E60731-018C-43CF-8F5A-CE132211B99B}	LineString	werkweg	eenheid/m	35	1	Aanbrengen werkwegen en Lier Opstel Plaats	1.3	Maaien terrein	2027	SV75560DSJ	Stage-V, >= 2019 , 75-560 kW, diesel, SCR: ja	0,35	3,840425348	0,230425521
{16E60731-018C-43CF-8F5A-CE132211B99B}	LineString	werkweg	eenheid/m	35	1	Aanbrengen werkwegen en Lier Opstel Plaats	1.4	Aanbrengen gronddoek	2027	SV75560DSJ	Stage-V, >= 2019 , 75-560 kW, diesel, SCR: ja	0,35	3,913528678	0,234811721
{16E60731-018C-43CF-8F5A-CE132211B99B}	LineString	werkweg	eenheid/m	35	1	Aanbrengen werkwegen en Lier Opstel Plaats	1.5	Aanbrengen gronddoek	2027	SV75560DSJ	Stage-V, >= 2019 , 75-560 kW, diesel, SCR: ja	0,35	4,681113669	0,28086682

{16E60731-018C-43CF-8F5A-CE132211B99B}	LineString	werkweg	eenheid/m	35	1	Aanbrengen werkwegen en Lier Opstel Plaats	1.6	Leveren houtsnippers	2027	SV75560DSJ	Stage-V, >= 2019 , 75-560 kW, diesel, SCR: ja	0,887096774	9,733796964	0,584027818
{16E60731-018C-43CF-8F5A-CE132211B99B}	LineString	werkweg	eenheid/m	35	1	Aanbrengen werkwegen en Lier Opstel Plaats	1.7	Aanbrengen houtsnippers	2027	SV75560DSJ	Stage-V, >= 2019 , 75-560 kW, diesel, SCR: ja	1,166666667	13,04509559	0,782705736
{16E60731-018C-43CF-8F5A-CE132211B99B}	LineString	werkweg	eenheid/m	35	1	Aanbrengen werkwegen en Lier Opstel Plaats	1.8	Aanbrengen houtsnippers	2027	SV75560DSJ	Stage-V, >= 2019 , 75-560 kW, diesel, SCR: ja	1,166666667	15,60371223	0,936222734
{16E60731-018C-43CF-8F5A-CE132211B99B}	LineString	werkweg	eenheid/m	35	1	Aanbrengen werkwegen en Lier Opstel Plaats	1.9	Leverantie rijplaten (afmeting 6x1,80 en 25 stuk op auto)	2027	ZUT	Zware utiliteitsvoertuigen (meer dan 6L cilinderinhoud) op diesel	0,483870968	14,35461794	0
{16E60731-018C-43CF-8F5A-CE132211B99B}	LineString	werkweg	eenheid/m	35	1	Aanbrengen werkwegen en Lier Opstel Plaats	1.10	Uitrijden rijplaten	2027	SV75560DSJ	Stage-V, >= 2019 , 75-560 kW, diesel, SCR: ja	1,166666667	15,60371223	0,936222734
{16E60731-018C-43CF-8F5A-CE132211B99B}	LineString	werkweg	eenheid/m	35	1	Aanbrengen werkwegen en Lier Opstel Plaats	1.11	Assistentie werkzaamheden	2027	SV75560DSJ	Stage-V, >= 2019 , 75-560 kW, diesel, SCR: ja	1,290322581	14,4277555	0,86566533
{16E60731-018C-43CF-8F5A-CE132211B99B}	LineString	werkweg	eenheid/m	35	1	Aanbrengen werkwegen en Lier Opstel Plaats	1.12	Vervoersbewegingen personeel	2027	B4T	alle werktuigen op benzine, 4takt	0,241935484	2,553607389	0
{16E60731-018C-43CF-8F5A-CE132211B99B}	LineString	werkweg	eenheid/m	35	1	Aanbrengen werkwegen en Lier Opstel Plaats	1.13	Stroomvoorziening op locatie	2027	B4T	alle werktuigen op benzine, 4takt	0,284516129	0,568329284	0
{16E60731-018C-43CF-8F5A-CE132211B99B}	LineString	werkweg	eenheid/m	35	11	Opruimen werkweg, gemiddelde lengte	11.1	Opnemen rijplaten	2028	SV75560DSJ	Stage-V, >= 2019 , 75-560 kW, diesel, SCR: ja	1,166666667	15,60371223	0,936222734
{16E60731-018C-43CF-8F5A-CE132211B99B}	LineString	werkweg	eenheid/m	35	11	Opruimen werkweg, gemiddelde lengte	11.2	Transport rijplaten	2028	ZUT	Zware utiliteitsvoertuigen (meer dan 6L cilinderinhoud) op diesel	0,241935484	7,177308968	0
{16E60731-018C-43CF-8F5A-CE132211B99B}	LineString	werkweg	eenheid/m	35	11	Opruimen werkweg, gemiddelde lengte	11.3	Opnemen houtsnippers	2028	SV75560DSJ	Stage-V, >= 2019 , 75-560 kW, diesel, SCR: ja	1,166666667	13,04509559	0,782705736
{16E60731-018C-43CF-8F5A-CE132211B99B}	LineString	werkweg	eenheid/m	35	11	Opruimen werkweg, gemiddelde lengte	11.4	Opnemen houtsnippers	2028	SV75560DSJ	Stage-V, >= 2019 , 75-560 kW, diesel, SCR: ja	1,166666667	15,60371223	0,936222734
{16E60731-018C-43CF-8F5A-CE132211B99B}	LineString	werkweg	eenheid/m	35	11	Opruimen werkweg, gemiddelde lengte	11.5	Afvoer houtsnippers	2028	SV75560DSJ	Stage-V, >= 2019 , 75-560 kW, diesel, SCR: ja	1,330645161	14,60069545	0,876041727
{16E60731-018C-43CF-8F5A-CE132211B99B}	LineString	werkweg	eenheid/m	35	11	Opruimen werkweg, gemiddelde lengte	11.6	Leverantie grond (t.g.v. zetting)	2028	ZUT	Zware utiliteitsvoertuigen (meer dan 6L cilinderinhoud) op diesel	0,35	10,38317364	0
{16E60731-018C-43CF-8F5A-CE132211B99B}	LineString	werkweg	eenheid/m	35	11	Opruimen werkweg, gemiddelde lengte	11.7	Terugbrengen leeflaag in oude staat + verwerken zetting	2028	SV75560DSJ	Stage-V, >= 2019 , 75-560 kW, diesel, SCR: ja	0,583333333	6,522547797	0,391352868
{16E60731-018C-43CF-8F5A-CE132211B99B}	LineString	werkweg	eenheid/m	35	11	Opruimen werkweg, gemiddelde lengte	11.8	Inzaaien terrein	2028	SV75560DSJ	Stage-V, >= 2019 , 75-560 kW, diesel, SCR: ja	0,583333333	6,400708913	0,384042535
{16E60731-018C-43CF-8F5A-CE132211B99B}	LineString	werkweg	eenheid/m	35	11	Opruimen werkweg, gemiddelde lengte	11.9	Vervoersbewegingen personeel	2028	B4T	alle werktuigen op benzine, 4takt	0,241935484	2,553607389	0
{16E60731-018C-43CF-8F5A-CE132211B99B}	LineString	werkweg	eenheid/m	35	11	Opruimen werkweg, gemiddelde lengte	11.10	Aan- en afvoer materieelstukken	2028	ZUT	Zware utiliteitsvoertuigen (meer dan 6L cilinderinhoud) op diesel	0,161290323	5,155442536	0
{16E60731-018C-43CF-8F5A-CE132211B99B}	LineString	werkweg	eenheid/m	35	11	Opruimen werkweg, gemiddelde lengte	11.11	Stroomvoorziening op locatie	2028	B4T	alle werktuigen op benzine, 4takt	0,284516129	0,568329284	0
{03107742-6A7D-4F46-95FD-4DF81462685D}	LineString	werkweg	eenheid/m	561	1	Aanbrengen werkwegen en Lier Opstel Plaats	1.1	Aan- en afvoer materieelstukken	2027	ZUT	Zware utiliteitsvoertuigen (meer dan 6L cilinderinhoud) op diesel	2,585253456	82,63437893	0
{03107742-6A7D-4F46-95FD-4DF81462685D}	LineString	werkweg	eenheid/m	561	1	Aanbrengen werkwegen en Lier Opstel Plaats	1.2	Aan- en afvoer materiaal	2027	ZUT	Zware utiliteitsvoertuigen (meer dan 6L cilinderinhoud) op diesel	2,585253456	76,69467297	0
{03107742-6A7D-4F46-95FD-4DF81462685D}	LineString	werkweg	eenheid/m	561	1	Aanbrengen werkwegen en Lier Opstel Plaats	1.3	Maaien terrein	2027	SV75560DSJ	Stage-V, >= 2019 , 75-560 kW, diesel, SCR: ja	5,61	61,556532	3,69339192
{03107742-6A7D-4F46-95FD-4DF81462685D}	LineString	werkweg	eenheid/m	561	1	Aanbrengen werkwegen en Lier Opstel Plaats	1.4	Aanbrengen gronddoek	2027	SV75560DSJ	Stage-V, >= 2019 , 75-560 kW, diesel, SCR: ja	5,61	62,72827396	3,763696438
{03107742-6A7D-4F46-95FD-4DF81462685D}	LineString	werkweg	eenheid/m	561	1	Aanbrengen werkwegen en Lier Opstel Plaats	1.5	Aanbrengen gronddoek	2027	SV75560DSJ	Stage-V, >= 2019 , 75-560 kW, diesel, SCR: ja	5,61	75,03156482	4,501893889
{03107742-6A7D-4F46-95FD-4DF81462685D}	LineString	werkweg	eenheid/m	561	1	Aanbrengen werkwegen en Lier Opstel Plaats	1.6	Leveren houtsnippers	2027	SV75560DSJ	Stage-V, >= 2019 , 75-560 kW, diesel, SCR: ja	14,21889401	156,0188599	9,361131595
{03107742-6A7D-4F46-95FD-4DF81462685D}	LineString	werkweg	eenheid/m	561	1	Aanbrengen werkwegen en Lier Opstel Plaats	1.7	Aanbrengen houtsnippers	2027	SV75560DSJ	Stage-V, >= 2019 , 75-560 kW, diesel, SCR: ja	18,7	209,0942465	12,54565479
{03107742-6A7D-4F46-95FD-4DF81462685D}	LineString	werkweg	eenheid/m	561	1	Aanbrengen werkwegen en Lier Opstel Plaats	1.8	Aanbrengen houtsnippers	2027	SV75560DSJ	Stage-V, >= 2019 , 75-560 kW, diesel, SCR: ja	18,7	250,1052161	15,00631296
{03107742-6A7D-4F46-95FD-4DF81462685D}	LineString	werkweg	eenheid/m	561	1	Aanbrengen werkwegen en Lier Opstel Plaats	1.9	Leverantie rijplaten (afmeting 6x1,80 en 25 stuk op auto)	2027	ZUT	Zware utiliteitsvoertuigen (meer dan 6L cilinderinhoud) op diesel	7,755760369	230,0840189	0
{03107742-6A7D-4F46-95FD-4DF81462685D}	LineString	werkweg	eenheid/m	561	1	Aanbrengen werkwegen en Lier Opstel Plaats	1.10	Uitrijden rijplaten	2027	SV75560DSJ	Stage-V, >= 2019 , 75-560 kW, diesel, SCR: ja	18,7	250,1052161	15,00631296
{03107742-6A7D-4F46-95FD-4DF81462685D}	LineString	werkweg	eenheid/m	561	1	Aanbrengen werkwegen en Lier Opstel Plaats	1.11	Assistentie werkzaamheden	2027	SV75560DSJ	Stage-V, >= 2019 , 75-560 kW, diesel, SCR: ja	20,68202765	231,2563095	13,87537857
{03107742-6A7D-4F46-95FD-4DF81462685D}	LineString	werkweg	eenheid/m	561	1	Aanbrengen werkwegen en Lier Opstel Plaats	1.12	Vervoersbewegingen personeel	2027	B4T	alle werktuigen op benzine, 4takt	3,877880184	40,93067844	0
{03107742-6A7D-4F46-95FD-4DF81462685D}	LineString	werkweg	eenheid/m	561	1	Aanbrengen werkwegen en Lier Opstel Plaats	1.13	Stroomvoorziening op locatie	2027	B4T	alle werktuigen op benzine, 4takt	4,560387097	9,109506523	0
{03107742-6A7D-4F46-95FD-4DF81462685D}	LineString	werkweg	eenheid/m	561	11	Opruimen werkweg, gemiddelde lengte	11.1	Opnemen rijplaten	2028	SV75560DSJ	Stage-V, >= 2019 , 75-560 kW, diesel, SCR: ja	18,7	250,1052161	15,00631296
{03107742-6A7D-4F46-95FD-4DF81462685D}	LineString	werkweg	eenheid/m	561	11	Opruimen werkweg, gemiddelde lengte	11.2	Transport rijplaten	2028	ZUT	Zware utiliteitsvoertuigen (meer dan 6L cilinderinhoud) op diesel	3,877880184	115,0420095	0
{03107742-6A7D-4F46-95FD-4DF81462685D}	LineString	werkweg	eenheid/m	561	11	Opruimen werkweg, gemiddelde lengte	11.3	Opnemen houtsnippers	2028	SV75560DSJ	Stage-V, >= 2019 , 75-560 kW, diesel, SCR: ja	18,7	209,0942465	12,54565479
{03107742-6A7D-4F46-95FD-4DF81462685D}	LineString	werkweg	eenheid/m	561	11	Opruimen werkweg, gemiddelde lengte	11.4	Opnemen houtsnippers	2028	SV75560DSJ	Stage-V, >= 2019 , 75-560 kW, diesel, SCR: ja	18,7	250,1052161	15,00631296
{03107742-6A7D-4F46-95FD-4DF81462685D}	LineString	werkweg	eenheid/m	561	11	Opruimen werkweg, gemiddelde lengte	11.5	Afvoer houtsnippers	2028	SV75560DSJ	Stage-V, >= 2019 , 75-560 kW, diesel, SCR: ja	21,32834101	234,0282899	14,04169739
{03107742-6A7D-4F46-95FD-4DF81462685D}	LineString	werkweg	eenheid/m	561	11	Opruimen werkweg, gemiddelde lengte	11.6	Leverantie grond (t.g.v. zetting)	2028	ZUT	Zware utiliteitsvoertuigen (meer dan 6L cilinderinhoud) op diesel	5,61	166,4274403	0
{03107742-6A7D-4F46-95FD-4DF81462685D}	LineString	werkweg	eenheid/m	561	11	Opruimen werkweg, gemiddelde lengte	11.7	Terugbrengen leeflaag in oude staat + verwerken zetting	2028	SV75560DSJ	Stage-V, >= 2019 , 75-560 kW, diesel, SCR: ja	9,35	104,5471233	6,272827396
{03107742-6A7D-4F46-95FD-4DF81462685D}	LineString	werkweg	eenheid/m	561	11	Opruimen werkweg, gemiddelde lengte	11.8	Inzaaien terrein	2028	SV75560DSJ	Stage-V, >= 2019 , 75-560 kW, diesel, SCR: ja	9,35	102,59422	6,1556532
{03107742-6A7D-4F46-95FD-4DF81462685D}	LineString	werkweg	eenheid/m	561	11	Opruimen werkweg, gemiddelde lengte	11.9	Vervoersbewegingen personeel	2028	B4T	alle werktuigen op benzine, 4takt	3,877880184	40,93067844	0
{03107742-6A7D-4F46-95FD-4DF81462685D}	LineString	werkweg	eenheid/m	561	11	Opruimen werkweg, gemiddelde lengte	11.10	Aan- en afvoer materieelstukken	2028	ZUT	Zware utiliteitsvoertuigen (meer dan 6L cilinderinhoud) op diesel	2,585253456	82,63437893	0
{03107742-6A7D-4F46-95FD-4DF81462685D}	LineString	werkweg	eenheid/m	561	11	Opruimen werkweg, gemiddelde lengte	11.11	Stroomvoorziening op locatie	2028	B4T	alle werktuigen op benzine, 4takt	4,560387097	9,109506523	0
{01024E69-5C87-48B2-A68A-5BEDD563D09E}	LineString	werkweg	eenheid/m	508	1	Aanbrengen werkwegen en Lier Opstel Plaats	1.1	Aan- en afvoer materieelstukken	2027	ZUT	Zware utiliteitsvoertuigen (meer dan 6L cilinderinhoud) op diesel	2,341013825	74,82756595	0
{01024E69-5C87-48B2-A68A-5BEDD563D09E}	LineString	werkweg	eenheid/m	508	1	Aanbrengen werkwegen en Lier Opstel Plaats	1.2	Aan- en afvoer materiaal	2027	ZUT	Zware utiliteitsvoertuigen (meer dan 6L cilinderinhoud) op diesel	2,341013825	69,44900868	0
{01024E69-5C87-48B2-A68A-5BEDD563D09E}	LineString	werkweg	eenheid/m	508	1	Aanbrengen werkwegen en Lier Opstel Plaats	1.3	Maaien terrein	2027	SV75560DSJ	Stage-V, >= 2019 , 75-560 kW, diesel, SCR: ja	5,08	55,74103076	3,344461846
{01024E69-5C87-48B2-A68A-5BEDD563D09E}	LineString	werkweg	eenheid/m	508	1	Aanbrengen werkwegen en Lier Opstel Plaats	1.4	Aanbrengen gronddoek	2027	SV75560DSJ	Stage-V, >= 2019 , 75-560 kW, diesel, SCR: ja	5,08	56,80207339	3,408124403
{01024E69-5C87-48B2-A68A-5BEDD563D09E}	LineString	werkweg	eenheid/m	508	1	Aanbrengen werkwegen en Lier Opstel Plaats	1.5	Aanbrengen gronddoek	2027	SV75560DSJ	Stage-V, >= 2019 , 75-560 kW, diesel, SCR: ja	5,08	67,94302126	4,076581276
{01024E69-5C87-48B2-A68A-5BEDD563D09E}	LineString	werkweg	eenheid/m	508	1	Aanbrengen werkwegen en Lier Opstel Plaats	1.6	Leveren houtsnippers	2027	SV75560DSJ	Stage-V, >= 2019 , 75-560 kW, diesel, SCR: ja	12,87557604	141,2791102	8,476746613
{01024E69-5C87-48B2-A68A-5BEDD563D09E}	LineString	werkweg	eenheid/m	508	1	Aanbrengen werkwegen en Lier Opstel Plaats	1.7	Aanbrengen houtsnippers	2027	SV75560DSJ	Stage-V, >= 2019 , 75-560 kW, diesel, SCR: ja	16,93333333	189,3402446	11,36041468
{01024E69-5C87-48B2-A68A-5BEDD563D09E}	LineString	werkweg	eenheid/m	508	1	Aanbrengen werkwegen en Lier Opstel Plaats	1.8	Aanbrengen houtsnippers	2027	SV75560DSJ	Stage-V, >= 2019 , 75-560 kW, diesel, SCR: ja	16,93333333	226,4767375	13,58860425
{01024E69-5C87-48B2-A68A-5BEDD563D09E}	LineString	werkweg	eenheid/m	508	1	Aanbrengen werkwegen en Lier Opstel Plaats	1.9	Leverantie rijplaten (afmeting 6x1,80 en 25 stuk op auto)	2027	ZUT	Zware utiliteitsvoertuigen (meer dan 6L cilinderinhoud) op diesel	7,023041475	208,347026	0
{01024E69-5C87-48B2-A68A-5BEDD563D09E}	LineString	werkweg	eenheid/m	508	1	Aanbrengen werkwegen en Lier Opstel Plaats	1.10	Uitrijden rijplaten	2027	SV75560DSJ	Stage-V, >= 2019 , 75-560 kW, diesel, SCR: ja	16,93333333	226,4767375	13,58860425
{01024E69-5C87-48B2-A68A-5BEDD563D09E}	LineString	werkweg	eenheid/m	508	1	Aanbrengen werkwegen en Lier Opstel Plaats	1.11	Assistentie werkzaamheden	2027	SV75560DSJ	Stage-V, >= 2019 , 75-560 kW, diesel, SCR: ja	18,7281106	209,4085655	12,56451393
{01024E69-5C87-48B2-A68A-5BEDD563D09E}	LineString	werkweg	eenheid/m	508	1	Aanbrengen werkwegen en Lier Opstel Plaats	1.12	Vervoersbewegingen personeel	2027	B4T	alle werktuigen op benzine, 4takt	3,511520737	37,06378725	0
{01024E69-5C87-48B2-A68A-5BEDD563D09E}	LineString	werkweg	eenheid/m	508	1	Aanbrengen werkwegen en Lier Opstel Plaats	1.13	Stroomvoorziening op locatie	2027	B4T	alle werktuigen op benzine, 4takt	4,129548387	8,248893608	0
{01024E69-5C87-48B2-A68A-5BEDD563D09E}	LineString	werkweg	eenheid/m	508	11	Opruimen werkweg, gemiddelde lengte	11.1	Opnemen rijplaten	2028	SV75560DSJ	Stage-V, >= 2019 , 75-560 kW, diesel, SCR: ja	16,93333333	226,4767375	13,58860425
{01024E69-5C87-48B2-A68A-5BEDD563D09E}	LineString	werkweg	eenheid/m	508	11	Opruimen werkweg, gemiddelde lengte	11.2	Transport rijplaten	2028	ZUT	Zware utiliteitsvoertuigen (meer dan 6L cilinderinhoud) op diesel	3,511520737	104,173513	0
{01024E69-5C87-48B2-A68A-5BEDD563D09E}	LineString	werkweg	eenheid/m	508	11	Opruimen werkweg, gemiddelde lengte	11.3	Opnemen houtsnippers	2028	SV75560DSJ	Stage-V, >= 2019 , 75-560 kW, diesel, SCR: ja	16,93333333	189,3402446	11,36041468
{01024E69-5C87-48B2-A68A-5BEDD563D09E}	LineString	werkweg	eenheid/m	508	11	Opruimen werkweg, gemiddelde lengte	11.4	Opnemen houtsnippers	2028	SV75560DSJ	Stage-V, >= 2019 , 75-560 kW, diesel, SCR: ja	16,93333333	226,4767375	13,58860425
{01024E69-5C87-48B2-A68A-5BEDD563D09E}	LineString	werkweg	eenheid/m	508	11	Opruimen werkweg, gemiddelde lengte	11.5	Afvoer houtsnippers	2028	SV75560DSJ	Stage-V, >= 2019 , 75-560 kW, diesel, SCR: ja	19,31336406	211,9186653	12,71511992
{01024E69-5C87-48B2-A68A-5BEDD563D09E}	LineString	werkweg	eenheid/m	508	11	Opruimen werkweg, gemiddelde lengte	11.6	Leverantie grond (t.g.v. zetting)	2028	ZUT	Zware utiliteitsvoertuigen (meer dan 6L cilinderinhoud) op diesel	5,08	150,7043488	0
{01024E69-5C87-48B2-A68A-5BEDD563D09E}	LineString	werkweg	eenheid/m	508	11	Opruimen werkweg, gemiddelde lengte	11.7	Terugbrengen leeflaag in oude staat + verwerken zetting	2028	SV75560DSJ	Stage-V, >= 2019 , 75-560 kW, diesel, SCR: ja	8,466666667	94,67012231	5,680207339
{01024E69-5C87-48B2-A68A-5BEDD563D09E}	LineString	werkweg	eenheid/m	508	11	Opruimen werkweg, gemiddelde lengte	11.8	Inzaaien terrein	2028	SV75560DSJ	Stage-V, >= 2019 , 75-560 kW, diesel, SCR: ja	8,466666667	92,90171793	5,574103076
{01024E69-5C87-48B2-A68A-5BEDD563D09E}	LineString	werkweg	eenheid/m	508	11	Opruimen werkweg, gemiddelde lengte	11.9	Vervoersbewegingen personeel	2028	B4T	alle werktuigen op benzine, 4takt	3,511520737	37,06378725	0
{01024E69-5C87-48B2-A68A-5BEDD563D09E}	LineString	werkweg	eenheid/m	508	11	Opruimen werkweg, gemiddelde lengte	11.10	Aan- en afvoer materieelstukken	2028	ZUT	Zware utiliteitsvoertuigen (meer dan 6L cilinderinhoud) op diesel	2,341013825	74,82756595	0
{01024E69-5C87-48B2-A68A-5BEDD563D09E}	LineString	werkweg	eenheid/m	508	11	Opruimen werkweg, gemiddelde lengte	11.11	Stroomvoorziening op locatie	2028	B4T	alle werktuigen op benzine, 4takt	4,129548387	8,248893608	0
{A83C619F-AF2D-4E4A-9AA8-B60D4230DC89}	LineString	werkweg	eenheid/m	341	1	Aanbrengen werkwegen en Lier Opstel Plaats	1.1	Aan- en afvoer materieelstukken	2027	ZUT	Zware utiliteitsvoertuigen (meer dan 6L cilinderinhoud) op diesel	1,571428571	50,22874013	0
{A83C619F-AF2D-4E4A-9AA8-B60D4230DC89}	LineString	werkweg	eenheid/m	341	1	Aanbrengen werkwegen en Lier Opstel Plaats	1.2	Aan- en afvoer materiaal	2027	ZUT	Zware utiliteitsvoertuigen (meer dan 6L cilinderinhoud) op diesel	1,571428571	46,61833063	0
{A83C619F-AF2D-4E4A-9AA8-B60D4230DC89}	LineString	werkweg	eenheid/m	341	1	Aanbrengen werkwegen en Lier Opstel Plaats	1.3	Maaien terrein	2027	SV75560DSJ	Stage-V, >= 2019 , 75-560 kW, diesel, SCR: ja	3,41	37,41671553	2,245002932
{A83C619F-AF2D-4E4A-9AA8-B60D4230DC89}	LineString	werkweg	eenheid/m	341	1	Aanbrengen werkwegen en Lier Opstel Plaats	1.4	Aanbrengen gronddoek	2027	SV75560DSJ	Stage-V, >= 2019 , 75-560 kW, diesel, SCR: ja	3,41	38,12895084	2,28773705
{A83C619F-AF2D-4E4A-9AA8-B60D4230DC89}	LineString	werkweg	eenheid/m	341	1	Aanbrengen werkwegen en Lier Opstel Plaats	1.5	Aanbrengen gronddoek	2027	SV75560DSJ	Stage-V, >= 2019 , 75-560 kW, diesel, SCR: ja	3,41	45,60742175	2,736445305
{A83C619F-AF2D-4E4A-9AA8-B60D4230DC89}	LineString	werkweg	eenheid/m	341	1	Aanbrengen werkwegen en Lier Opstel Plaats	1.6	Leveren houtsnippers	2027	SV75560DSJ	Stage-V, >= 2019 , 75-560 kW, diesel, SCR: ja	8,642857143	94,83499328	5,690099597
{A83C619F-AF2D-4E4A-9AA8-B60D4230DC89}	LineString	werkweg	eenheid/m	341	1	Aanbrengen werkwegen en Lier Opstel Plaats	1.7	Aanbrengen houtsnippers	2027	SV75560DSJ	Stage-V, >= 2019 , 75-560 kW, diesel, SCR: ja	11,36666667	127,0965028	7,625790167
{A83C619F-AF2D-4E4A-9AA8-B60D4230DC89}	LineString	werkweg	eenheid/m	341	1	Aanbrengen werkwegen en Lier Opstel Plaats	1.8	Aanbrengen houtsnippers	2027	SV75560DSJ	Stage-V, >= 2019 , 75-560 kW, diesel, SCR: ja	11,36666667	152,0247392	9,12148435
{A83C619F-AF2D-4E4A-9AA8-B60D4230DC89}	LineString	werkweg	eenheid/m	341	1	Aanbrengen werkwegen en Lier Opstel Plaats	1.9	Leverantie rijplaten (afmeting 6x1,80 en 25 stuk op auto)	2027	ZUT	Zware utiliteitsvoertuigen (meer dan 6L cilinderinhoud) op diesel	4,714285714	139,8549919	0
{A83C619F-AF2D-4E4A-9AA8-B60D4230DC89}	LineString	werkweg	eenheid/m	341	1	Aanbrengen werkwegen en Lier Opstel Plaats	1.10	Uitrijden rijplaten	2027	SV75560DSJ	Stage-V, >= 2019 , 75-560 kW, diesel, SCR: ja	11,36666667	152,0247392	9,12148435
{A83C619F-AF2D-4E4A-9AA8-B60D4230DC89}	LineString	werkweg	eenheid/m	341	1	Aanbrengen werkwegen en Lier Opstel Plaats	1.11	Assistentie werkzaamheden	2027	SV75560DSJ	Stage-V, >= 2019 , 75-560 kW, diesel, SCR: ja	12,57142857	140,5675607	8,434053641
{A83C619F-AF2D-4E4A-9AA8-B60D4230DC89}	LineString	werkweg	eenheid/m	341	1	Aanbrengen werkwegen en Lier Opstel Plaats	1.12	Vervoersbewegingen personeel	2027	B4T	alle werktuigen op benzine, 4takt	2,357142857	24,87943199	0
{A83C619F-AF2D-4E4A-9AA8-B60D4230DC89}	LineString	werkweg	eenheid/m	341	1	Aanbrengen werkwegen en Lier Opstel Plaats	1.13	Stroomvoorziening op locatie	2027	B4T	alle werktuigen op benzine, 4takt	2,772	5,537151024	0
{A83C619F-AF2D-4E4A-9AA8-B60D4230DC89}	LineString	werkweg	eenheid/m	341	11	Opruimen werkweg, gemiddelde lengte	11.1	Opnemen rijplaten	2028	SV75560DSJ	Stage-V, >= 2019 , 75-560 kW, diesel, SCR: ja	11,36666667	152,0247392	9,12148435
{A83C619F-AF2D-4E4A-9AA8-B60D4230DC89}	LineString	werkweg	eenheid/m	341	11	Opruimen werkweg, gemiddelde lengte	11.2	Transport rijplaten	2028	ZUT	Zware utiliteitsvoertuigen (meer dan 6L cilinderinhoud) op diesel	2,357142857	69,92749594	0
{A83C619F-AF2D-4E4A-9AA8-B60D4230DC89}	LineString	werkweg	eenheid/m	341	11	Opruimen werkweg, gemiddelde lengte	11.3	Opnemen houtsnippers	2028	SV75560DSJ	Stage-V, >= 2019 , 75-560 kW, diesel, SCR: ja	11,36666667	127,0965028	7,625790167
{A83C619F-AF2D-4E4A-9AA8-B60D4230DC89}	LineString	werkweg	eenheid/m	341	11	Opruimen werkweg, gemiddelde lengte	11.4	Opnemen houtsnippers	2028	SV75560DSJ	Stage-V, >= 2019 , 75-560 kW, diesel, SCR: ja	11,36666667	152,0247392	9,12148435
{A83C619F-AF2D-4E4A-9AA8-B60D4230DC89}	LineString	werkweg	eenheid/m	341	11	Opruimen werkweg, gemiddelde lengte	11.5	Afvoer houtsnippers	2028	SV75560DSJ	Stage-V, >= 2019 , 75-560 kW, diesel, SCR: ja	12,96428571	142,2524899	8,535149395
{A83C619F-AF2D-4E4A-9AA8-B60D4230DC89}	LineString	werkweg	eenheid/m	341	11	Opruimen werkweg, gemiddelde lengte	11.6	Leverantie grond (t.g.v. zetting)	2028	ZUT	Zware utiliteitsvoertuigen (meer dan 6L cilinderinhoud) op diesel	3,41	101,1617775	0
{A83C619F-AF2D-4E4A-9AA8-B60D4230DC89}	LineString	werkweg	eenheid/m	341	11	Opruimen werkweg, gemiddelde lengte	11.7	Terugbrengen leeflaag in oude staat + verwerken zetting	2028	SV75560DSJ	Stage-V, >= 2019 , 75-560 kW, diesel, SCR: ja	5,683333333	63,5482514	3,812895084
{A83C619F-AF2D-4E4A-9AA8-B60D4230DC89}	LineString	werkweg	eenheid/m	341	11	Opruimen werkweg, gemiddelde lengte	11.8	Inzaaien terrein	2028	SV75560DSJ	Stage-V, >= 2019 , 75-560 kW, diesel, SCR: ja	5,683333333	62,36119255	3,741671553
{A83C619F-AF2D-4E4A-9AA8-B60D4230DC89}	LineString	werkweg	eenheid/m	341	11	Opruimen werkweg, gemiddelde lengte	11.9	Vervoersbewegingen personeel	2028	B4T	alle werktuigen op benzine, 4takt	2,357142857	24,87943199	0
{A83C619F-AF2D-4E4A-9AA8-B60D4230DC89}	LineString	werkweg	eenheid/m	341	11	Opruimen werkweg, gemiddelde lengte	11.10	Aan- en afvoer materieelstukken	2028	ZUT	Zware utiliteitsvoertuigen (meer dan 6L cilinderinhoud) op diesel	1,571428571	50,22874013	0
{A83C619F-AF2D-4E4A-9AA8-B60D4230DC89}	LineString	werkweg	eenheid/m	341	11	Opruimen werkweg, gemiddelde lengte	11.11	Stroomvoorziening op locatie	2028	B4T	alle werktuigen op benzine, 4takt	2,772	5,537151024	0
{927E4AB0-4609-496A-975E-F8B455F87C93}	LineString	werkweg	eenheid/m	110	1	Aanbrengen werkwegen en Lier Opstel Plaats	1.1	Aan- en afvoer materieelstukken	2027	ZUT	Zware utiliteitsvoertuigen (meer dan 6L cilinderinhoud) op diesel	0,506912442	16,2028194	0
{927E4AB0-4609-496A-975E-F8B455F87C93}	LineString	werkweg	eenheid/m	110	1	Aanbrengen werkwegen en Lier Opstel Plaats	1.2	Aan- en afvoer materiaal	2027	ZUT	Zware utiliteitsvoertuigen (meer dan 6L cilinderinhoud) op diesel	0,506912442	15,03817117	0
{927E4AB0-4609-496A-975E-F8B455F87C93}	LineString	werkweg	eenheid/m	110	1	Aanbrengen werkwegen en Lier Opstel Plaats	1.3	Maaien terrein	2027	SV75560DSJ	Stage-V, >= 2019 , 75-560 kW, diesel, SCR: ja	1,1	12,06990824	0,724194494
{927E4AB0-4609-496A-975E-F8B455F87C93}	LineString	werkweg	eenheid/m	110	1	Aanbrengen werkwegen en Lier Opstel Plaats	1.4	Aanbrengen gronddoek	2027	SV75560DSJ	Stage-V, >= 2019 , 75-560 kW, diesel, SCR: ja	1,1	12,29966156	0,737979694
{927E4AB0-4609-496A-975E-F8B455F87C93}	LineString	werkweg	eenheid/m	110	1	Aanbrengen werkwegen en Lier Opstel Plaats	1.5	Aanbrengen gronddoek	2027	SV75560DSJ	Stage-V, >= 2019 , 75-560 kW, diesel, SCR: ja	1,1	14,71207153	0,882724292
{927E4AB0-4609-496A-975E-F8B455F87C93}	LineString	werkweg	eenheid/m	110	1	Aanbrengen werkwegen en Lier Opstel Plaats	1.6	Leveren houtsnippers	2027	SV75560DSJ	Stage-V, >= 2019 , 75-560 kW, diesel, SCR: ja	2,788018433	30,59193332	1,835515999
{927E4AB0-4609-496A-975E-F8B455F87C93}	LineString	werkweg	eenheid/m	110	1	Aanbrengen werkwegen en Lier Opstel Plaats	1.7	Aanbrengen houtsnippers	2027	SV75560DSJ	Stage-V, >= 2019 , 75-560 kW, diesel, SCR: ja	3,666666667	40,99887187	2,459932312
{927E4AB0-4609-496A-975E-F8B455F87C93}	LineString	werkweg	eenheid/m	110	1	Aanbrengen werkwegen en Lier Opstel Plaats	1.8	Aanbrengen houtsnippers	2027	SV75560DSJ	Stage-V, >= 2019 , 75-560 kW, diesel, SCR: ja	3,666666667	49,04023844	2,942414307
{927E4AB0-4609-496A-975E-F8B455F87C93}	LineString	werkweg	eenheid/m	110	1	Aanbrengen werkwegen en Lier Opstel Plaats	1.9	Leverantie rijplaten (afmeting 6x1,80 en 25 stuk op auto)	2027	ZUT	Zware utiliteitsvoertuigen (meer dan 6L cilinderinhoud) op diesel	1,520737327	45,11451351	0
{927E4AB0-4609-496A-975E-F8B455F87C93}	LineString	werkweg	eenheid/m	110	1	Aanbrengen werkwegen en Lier Opstel Plaats	1.10	Uitrijden rijplaten	2027	SV75560DSJ	Stage-V, >= 2019 , 75-560 kW, diesel, SCR: ja	3,666666667	49,04023844	2,942414307
{927E4AB0-4609-496A-975E-F8B455F87C93}	LineString	werkweg	eenheid/m	110	1	Aanbrengen werkwegen en Lier Opstel Plaats	1.11	Assistentie werkzaamheden	2027	SV75560DSJ	Stage-V, >= 2019 , 75-560 kW, diesel, SCR: ja	4,055299539	45,34437442	2,720662465
{927E4AB0-4609-496A-975E-F8B455F87C93}	LineString	werkweg	eenheid/m	110	1	Aanbrengen werkwegen en Lier Opstel Plaats	1.12	Vervoersbewegingen personeel	2027	B4T	alle werktuigen op benzine, 4takt	0,760368664	8,025623224	0
{927E4AB0-4609-496A-975E-F8B455F87C93}	LineString	werkweg	eenheid/m	110	1	Aanbrengen werkwegen en Lier Opstel Plaats	1.13	Stroomvoorziening op locatie	2027	B4T	alle werktuigen op benzine, 4takt	0,894193548	1,78617775	0
{927E4AB0-4609-496A-975E-F8B455F87C93}	LineString	werkweg	eenheid/m	110	11	Opruimen werkweg, gemiddelde lengte	11.1	Opnemen rijplaten	2028	SV75560DSJ	Stage-V, >= 2019 , 75-560 kW, diesel, SCR: ja	3,666666667	49,04023844	2,942414307
{927E4AB0-4609-496A-975E-F8B455F87C93}	LineString	werkweg	eenheid/m	110	11	Opruimen werkweg, gemiddelde lengte	11.2	Transport rijplaten	2028	ZUT	Zware utiliteitsvoertuigen (meer dan 6L cilinderinhoud) op diesel	0,760368664	22,55725676	0
{927E4AB0-4609-496A-975E-F8B455F87C93}	LineString	werkweg	eenheid/m	110	11	Opruimen werkweg, gemiddelde lengte	11.3	Opnemen houtsnippers	2028	SV75560DSJ	Stage-V, >= 2019 , 75-560 kW, diesel, SCR: ja	3,666666667	40,99887187	2,459932312
{927E4AB0-4609-496A-975E-F8B455F87C93}	LineString	werkweg	eenheid/m	110	11	Opruimen werkweg, gemiddelde lengte	11.4	Opnemen houtsnippers	2028	SV75560DSJ	Stage-V, >= 2019 , 75-560 kW, diesel, SCR: ja	3,666666667	49,04023844	2,942414307
{927E4AB0-4609-496A-975E-F8B455F87C93}	LineString	werkweg	eenheid/m	110	11	Opruimen werkweg, gemiddelde lengte	11.5	Afvoer houtsnippers	2028	SV75560DSJ	Stage-V, >= 2019 , 75-560 kW, diesel, SCR: ja	4,18202765	45,88789997	2,753273998
{927E4AB0-4609-496A-975E-F8B455F87C93}	LineString	werkweg	eenheid/m	110	11	Opruimen werkweg, gemiddelde lengte	11.6	Leverantie grond (t.g.v. zetting)	2028	ZUT	Zware utiliteitsvoertuigen (meer dan 6L cilinderinhoud) op diesel	1,1	32,63283144	0
{927E4AB0-4609-496A-975E-F8B455F87C93}	LineString	werkweg	eenheid/m	110	11	Opruimen werkweg, gemiddelde lengte	11.7	Terugbrengen leeflaag in oude staat + verwerken zetting	2028	SV75560DSJ	Stage-V, >= 2019 , 75-560 kW, diesel, SCR: ja	1,833333333	20,49943593	1,229966156
{927E4AB0-4609-496A-975E-F8B455F87C93}	LineString	werkweg	eenheid/m	110	11	Opruimen werkweg, gemiddelde lengte	11.8	Inzaaien terrein	2028	SV75560DSJ	Stage-V, >= 2019 , 75-560 kW, diesel, SCR: ja	1,833333333	20,11651373	1,206990824
{927E4AB0-4609-496A-975E-F8B455F87C93}	LineString	werkweg	eenheid/m	110	11	Opruimen werkweg, gemiddelde lengte	11.9	Vervoersbewegingen personeel	2028	B4T	alle werktuigen op benzine, 4takt	0,760368664	8,025623224	0
{927E4AB0-4609-496A-975E-F8B455F87C93}	LineString	werkweg	eenheid/m	110	11	Opruimen werkweg, gemiddelde lengte	11.10	Aan- en afvoer materieelstukken	2028	ZUT	Zware utiliteitsvoertuigen (meer dan 6L cilinderinhoud) op diesel	0,506912442	16,2028194	0
{927E4AB0-4609-496A-975E-F8B455F87C93}	LineString	werkweg	eenheid/m	110	11	Opruimen werkweg, gemiddelde lengte	11.11	Stroomvoorziening op locatie	2028	B4T	alle werktuigen op benzine, 4takt	0,894193548	1,78617775	0
{570AA945-8E30-49A0-BA72-C20297AF897E}	LineString	werkweg	eenheid/m	311	1	Aanbrengen werkwegen en Lier Opstel Plaats	1.1	Aan- en afvoer materieelstukken	2027	ZUT	Zware utiliteitsvoertuigen (meer dan 6L cilinderinhoud) op diesel	1,433179724	45,80978939	0
{570AA945-8E30-49A0-BA72-C20297AF897E}	LineString	werkweg	eenheid/m	311	1	Aanbrengen werkwegen en Lier Opstel Plaats	1.2	Aan- en afvoer materiaal	2027	ZUT	Zware utiliteitsvoertuigen (meer dan 6L cilinderinhoud) op diesel	1,433179724	42,51701122	0
{570AA945-8E30-49A0-BA72-C20297AF897E}	LineString	werkweg	eenheid/m	311	1	Aanbrengen werkwegen en Lier Opstel Plaats	1.3	Maaien terrein	2027	SV75560DSJ	Stage-V, >= 2019 , 75-560 kW, diesel, SCR: ja	3,11	34,12492238	2,047495343
{570AA945-8E30-49A0-BA72-C20297AF897E}	LineString	werkweg	eenheid/m	311	1	Aanbrengen werkwegen en Lier Opstel Plaats	1.4	Aanbrengen gronddoek	2027	SV75560DSJ	Stage-V, >= 2019 , 75-560 kW, diesel, SCR: ja	3,11	34,77449768	2,086469861
{570AA945-8E30-49A0-BA72-C20297AF897E}	LineString	werkweg	eenheid/m	311	1	Aanbrengen werkwegen en Lier Opstel Plaats	1.5	Aanbrengen gronddoek	2027	SV75560DSJ	Stage-V, >= 2019 , 75-560 kW, diesel, SCR: ja	3,11	41,59503861	2,495702316
{570AA945-8E30-49A0-BA72-C20297AF897E}	LineString	werkweg	eenheid/m	311	1	Aanbrengen werkwegen en Lier Opstel Plaats	1.6	Leveren houtsnippers	2027	SV75560DSJ	Stage-V, >= 2019 , 75-560 kW, diesel, SCR: ja	7,882488479	86,49173874	5,189504324
{570AA945-8E30-49A0-BA72-C20297AF897E}	LineString	werkweg	eenheid/m	311	1	Aanbrengen werkwegen en Lier Opstel Plaats	1.7	Aanbrengen houtsnippers	2027	SV75560DSJ	Stage-V, >= 2019 , 75-560 kW, diesel, SCR: ja	10,36666667	115,9149923	6,954899537
{570AA945-8E30-49A0-BA72-C20297AF897E}	LineString	werkweg	eenheid/m	311	1	Aanbrengen werkwegen en Lier Opstel Plaats	1.8	Aanbrengen houtsnippers	2027	SV75560DSJ	Stage-V, >= 2019 , 75-560 kW, diesel, SCR: ja	10,36666667	138,6501287	8,319007721
{570AA945-8E30-49A0-BA72-C20297AF897E}	LineString	werkweg	eenheid/m	311	1	Aanbrengen werkwegen en Lier Opstel Plaats	1.9	Leverantie rijplaten (afmeting 6x1,80 en 25 stuk op auto)	2027	ZUT	Zware utiliteitsvoertuigen (meer dan 6L cilinderinhoud) op diesel	4,299539171	127,5510337	0
{570AA945-8E30-49A0-BA72-C20297AF897E}	LineString	werkweg	eenheid/m	311	1	Aanbrengen werkwegen en Lier Opstel Plaats	1.10	Uitrijden rijplaten	2027	SV75560DSJ	Stage-V, >= 2019 , 75-560 kW, diesel, SCR: ja	10,36666667	138,6501287	8,319007721
{570AA945-8E30-49A0-BA72-C20297AF897E}	LineString	werkweg	eenheid/m	311	1	Aanbrengen werkwegen en Lier Opstel Plaats	1.11	Assistentie werkzaamheden	2027	SV75560DSJ	Stage-V, >= 2019 , 75-560 kW, diesel, SCR: ja	11,46543779	128,2009131	7,692054787
{570AA945-8E30-49A0-BA72-C20297AF897E}	LineString	werkweg	eenheid/m	311	1	Aanbrengen werkwegen en Lier Opstel Plaats	1.12	Vervoersbewegingen personeel	2027	B4T	alle werktuigen op benzine, 4takt	2,149769585	22,69062566	0
{570AA945-8E30-49A0-BA72-C20297AF897E}	LineString	werkweg	eenheid/m	311	1	Aanbrengen werkwegen en Lier Opstel Plaats	1.13	Stroomvoorziening op locatie	2027	B4T	alle werktuigen op benzine, 4takt	2,528129032	5,050011638	0
{570AA945-8E30-49A0-BA72-C20297AF897E}	LineString	werkweg	eenheid/m	311	11	Opruimen werkweg, gemiddelde lengte	11.1	Opnemen rijplaten	2028	SV75560DSJ	Stage-V, >= 2019 , 75-560 kW, diesel, SCR: ja	10,36666667	138,6501287	8,319007721
{570AA945-8E30-49A0-BA72-C20297AF897E}	LineString	werkweg	eenheid/m	311	11	Opruimen werkweg, gemiddelde lengte	11.2	Transport rijplaten	2028	ZUT	Zware utiliteitsvoertuigen (meer dan 6L cilinderinhoud) op diesel	2,149769585	63,77551683	0
{570AA945-8E30-49A0-BA72-C20297AF897E}	LineString	werkweg	eenheid/m	311	11	Opruimen werkweg, gemiddelde lengte	11.3	Opnemen houtsnippers	2028	SV75560DSJ	Stage-V, >= 2019 , 75-560 kW, diesel, SCR: ja	10,36666667	115,9149923	6,954899537
{570AA945-8E30-49A0-BA72-C20297AF897E}	LineString	werkweg	eenheid/m	311	11	Opruimen werkweg, gemiddelde lengte	11.4	Opnemen houtsnippers	2028	SV75560DSJ	Stage-V, >= 2019 , 75-560 kW, diesel, SCR: ja	10,36666667	138,6501287	8,319007721
{570AA945-8E30-49A0-BA72-C20297AF897E}	LineString	werkweg	eenheid/m	311	11	Opruimen werkweg, gemiddelde lengte	11.5	Afvoer houtsnippers	2028	SV75560DSJ	Stage-V, >= 2019 , 75-560 kW, diesel, SCR: ja	11,82373272	129,7376081	7,784256486
{570AA945-8E30-49A0-BA72-C20297AF897E}	LineString	werkweg	eenheid/m	311	11	Opruimen werkweg, gemiddelde lengte	11.6	Leverantie grond (t.g.v. zetting)	2028	ZUT	Zware utiliteitsvoertuigen (meer dan 6L cilinderinhoud) op diesel	3,11	92,26191434	0
{570AA945-8E30-49A0-BA72-C20297AF897E}	LineString	werkweg	eenheid/m	311	11	Opruimen werkweg, gemiddelde lengte	11.7	Terugbrengen leeflaag in oude staat + verwerken zetting	2028	SV75560DSJ	Stage-V, >= 2019 , 75-560 kW, diesel, SCR: ja	5,183333333	57,95749614	3,477449768
{570AA945-8E30-49A0-BA72-C20297AF897E}	LineString	werkweg	eenheid/m	311	11	Opruimen werkweg, gemiddelde lengte	11.8	Inzaaien terrein	2028	SV75560DSJ	Stage-V, >= 2019 , 75-560 kW, diesel, SCR: ja	5,183333333	56,87487063	3,412492238
{570AA945-8E30-49A0-BA72-C20297AF897E}	LineString	werkweg	eenheid/m	311	11	Opruimen werkweg, gemiddelde lengte	11.9	Vervoersbewegingen personeel	2028	B4T	alle werktuigen op benzine, 4takt	2,149769585	22,69062566	0
{570AA945-8E30-49A0-BA72-C20297AF897E}	LineString	werkweg	eenheid/m	311	11	Opruimen werkweg, gemiddelde lengte	11.10	Aan- en afvoer materieelstukken	2028	ZUT	Zware utiliteitsvoertuigen (meer dan 6L cilinderinhoud) op diesel	1,433179724	45,80978939	0
{570AA945-8E30-49A0-BA72-C20297AF897E}	LineString	werkweg	eenheid/m	311	11	Opruimen werkweg, gemiddelde lengte	11.11	Stroomvoorziening op locatie	2028	B4T	alle werktuigen op benzine, 4takt	2,528129032	5,050011638	0
{F5AF61AA-CB8B-4C77-83D3-C969ABED917E}	LineString	werkweg	eenheid/m	209	1	Aanbrengen werkwegen en Lier Opstel Plaats	1.1	Aan- en afvoer materieelstukken	2027	ZUT	Zware utiliteitsvoertuigen (meer dan 6L cilinderinhoud) op diesel	0,963133641	30,78535686	0
{F5AF61AA-CB8B-4C77-83D3-C969ABED917E}	LineString	werkweg	eenheid/m	209	1	Aanbrengen werkwegen en Lier Opstel Plaats	1.2	Aan- en afvoer materiaal	2027	ZUT	Zware utiliteitsvoertuigen (meer dan 6L cilinderinhoud) op diesel	0,963133641	28,57252522	0
{F5AF61AA-CB8B-4C77-83D3-C969ABED917E}	LineString	werkweg	eenheid/m	209	1	Aanbrengen werkwegen en Lier Opstel Plaats	1.3	Maaien terrein	2027	SV75560DSJ	Stage-V, >= 2019 , 75-560 kW, diesel, SCR: ja	2,09	22,93282565	1,375969539
{F5AF61AA-CB8B-4C77-83D3-C969ABED917E}	LineString	werkweg	eenheid/m	209	1	Aanbrengen werkwegen en Lier Opstel Plaats	1.4	Aanbrengen gronddoek	2027	SV75560DSJ	Stage-V, >= 2019 , 75-560 kW, diesel, SCR: ja	2,09	23,36935696	1,402161418
{F5AF61AA-CB8B-4C77-83D3-C969ABED917E}	LineString	werkweg	eenheid/m	209	1	Aanbrengen werkwegen en Lier Opstel Plaats	1.5	Aanbrengen gronddoek	2027	SV75560DSJ	Stage-V, >= 2019 , 75-560 kW, diesel, SCR: ja	2,09	27,95293591	1,677176155
{F5AF61AA-CB8B-4C77-83D3-C969ABED917E}	LineString	werkweg	eenheid/m	209	1	Aanbrengen werkwegen en Lier Opstel Plaats	1.6	Leveren houtsnippers	2027	SV75560DSJ	Stage-V, >= 2019 , 75-560 kW, diesel, SCR: ja	5,297235023	58,1246733	3,487480398
{F5AF61AA-CB8B-4C77-83D3-C969ABED917E}	LineString	werkweg	eenheid/m	209	1	Aanbrengen werkwegen en Lier Opstel Plaats	1.7	Aanbrengen houtsnippers	2027	SV75560DSJ	Stage-V, >= 2019 , 75-560 kW, diesel, SCR: ja	6,966666667	77,89785655	4,673871393
{F5AF61AA-CB8B-4C77-83D3-C969ABED917E}	LineString	werkweg	eenheid/m	209	1	Aanbrengen werkwegen en Lier Opstel Plaats	1.8	Aanbrengen houtsnippers	2027	SV75560DSJ	Stage-V, >= 2019 , 75-560 kW, diesel, SCR: ja	6,966666667	93,17645304	5,590587182
{F5AF61AA-CB8B-4C77-83D3-C969ABED917E}	LineString	werkweg	eenheid/m	209	1	Aanbrengen werkwegen en Lier Opstel Plaats	1.9	Leverantie rijplaten (afmeting 6x1,80 en 25 stuk op auto)	2027	ZUT	Zware utiliteitsvoertuigen (meer dan 6L cilinderinhoud) op diesel	2,889400922	85,71757567	0
{F5AF61AA-CB8B-4C77-83D3-C969ABED917E}	LineString	werkweg	eenheid/m	209	1	Aanbrengen werkwegen en Lier Opstel Plaats	1.10	Uitrijden rijplaten	2027	SV75560DSJ	Stage-V, >= 2019 , 75-560 kW, diesel, SCR: ja	6,966666667	93,17645304	5,590587182
{F5AF61AA-CB8B-4C77-83D3-C969ABED917E}	LineString	werkweg	eenheid/m	209	1	Aanbrengen werkwegen en Lier Opstel Plaats	1.11	Assistentie werkzaamheden	2027	SV75560DSJ	Stage-V, >= 2019 , 75-560 kW, diesel, SCR: ja	7,705069124	86,15431139	5,169258683

{F5AF61AA-CB8B-4C77-83D3-C969ABED917E}	LineString	werkweg	eenheid/m	209	1	Aanbrengen werkwegen en Lier Opstel Plaats	1.12	Vervoersbewegingen personeel	2027	B4T	alle werktuigen op benzine, 4takt	1,444700461	15,24868413	0
{F5AF61AA-CB8B-4C77-83D3-C969ABED917E}	LineString	werkweg	eenheid/m	209	1	Aanbrengen werkwegen en Lier Opstel Plaats	1.13	Stroomvoorziening op locatie	2027	B4T	alle werktuigen op benzine, 4takt	1,698967742	3,393737724	0
{F5AF61AA-CB8B-4C77-83D3-C969ABED917E}	LineString	werkweg	eenheid/m	209	11	Opruimen werkweg, gemiddelde lengte	11.1	Opnemen rijplaten	2028	SV75560DSJ	Stage-V, >= 2019 , 75-560 kW, diesel, SCR: ja	6,966666667	93,17645304	5,590587182
{F5AF61AA-CB8B-4C77-83D3-C969ABED917E}	LineString	werkweg	eenheid/m	209	11	Opruimen werkweg, gemiddelde lengte	11.2	Transport rijplaten	2028	ZUT	Zware utiliteitsvoertuigen (meer dan 6L cilinderinhoud) op diesel	1,444700461	42,85878784	0
{F5AF61AA-CB8B-4C77-83D3-C969ABED917E}	LineString	werkweg	eenheid/m	209	11	Opruimen werkweg, gemiddelde lengte	11.3	Opnemen houtsnippers	2028	SV75560DSJ	Stage-V, >= 2019 , 75-560 kW, diesel, SCR: ja	6,966666667	77,89785655	4,673871393
{F5AF61AA-CB8B-4C77-83D3-C969ABED917E}	LineString	werkweg	eenheid/m	209	11	Opruimen werkweg, gemiddelde lengte	11.4	Opnemen houtsnippers	2028	SV75560DSJ	Stage-V, >= 2019 , 75-560 kW, diesel, SCR: ja	6,966666667	93,17645304	5,590587182
{F5AF61AA-CB8B-4C77-83D3-C969ABED917E}	LineString	werkweg	eenheid/m	209	11	Opruimen werkweg, gemiddelde lengte	11.5	Afvoer houtsnippers	2028	SV75560DSJ	Stage-V, >= 2019 , 75-560 kW, diesel, SCR: ja	7,945852535	87,18700995	5,231220597
{F5AF61AA-CB8B-4C77-83D3-C969ABED917E}	LineString	werkweg	eenheid/m	209	11	Opruimen werkweg, gemiddelde lengte	11.6	Leverantie grond (t.g.v. zetting)	2028	ZUT	Zware utiliteitsvoertuigen (meer dan 6L cilinderinhoud) op diesel	2,09	62,00237973	0
{F5AF61AA-CB8B-4C77-83D3-C969ABED917E}	LineString	werkweg	eenheid/m	209	11	Opruimen werkweg, gemiddelde lengte	11.7	Terugbrengen leeflaag in oude staat + verwerken zetting	2028	SV75560DSJ	Stage-V, >= 2019 , 75-560 kW, diesel, SCR: ja	3,483333333	38,94892827	2,336935696
{F5AF61AA-CB8B-4C77-83D3-C969ABED917E}	LineString	werkweg	eenheid/m	209	11	Opruimen werkweg, gemiddelde lengte	11.8	Inzaaien terrein	2028	SV75560DSJ	Stage-V, >= 2019 , 75-560 kW, diesel, SCR: ja	3,483333333	38,22137608	2,293282565
{F5AF61AA-CB8B-4C77-83D3-C969ABED917E}	LineString	werkweg	eenheid/m	209	11	Opruimen werkweg, gemiddelde lengte	11.9	Vervoersbewegingen personeel	2028	B4T	alle werktuigen op benzine, 4takt	1,444700461	15,24868413	0
{F5AF61AA-CB8B-4C77-83D3-C969ABED917E}	LineString	werkweg	eenheid/m	209	11	Opruimen werkweg, gemiddelde lengte	11.10	Aan- en afvoer materieelstukken	2028	ZUT	Zware utiliteitsvoertuigen (meer dan 6L cilinderinhoud) op diesel	0,963133641	30,78535686	0
{F5AF61AA-CB8B-4C77-83D3-C969ABED917E}	LineString	werkweg	eenheid/m	209	11	Opruimen werkweg, gemiddelde lengte	11.11	Stroomvoorziening op locatie	2028	B4T	alle werktuigen op benzine, 4takt	1,698967742	3,393737724	0
{89A93415-D671-41B3-9F73-E9EB75E0E5E4}	LineString	werkweg	eenheid/m	405	1	Aanbrengen werkwegen en Lier Opstel Plaats	1.1	Aan- en afvoer materieelstukken	2027	ZUT	Zware utiliteitsvoertuigen (meer dan 6L cilinderinhoud) op diesel	1,866359447	59,65583506	0
{89A93415-D671-41B3-9F73-E9EB75E0E5E4}	LineString	werkweg	eenheid/m	405	1	Aanbrengen werkwegen en Lier Opstel Plaats	1.2	Aan- en afvoer materiaal	2027	ZUT	Zware utiliteitsvoertuigen (meer dan 6L cilinderinhoud) op diesel	1,866359447	55,36781204	0
{89A93415-D671-41B3-9F73-E9EB75E0E5E4}	LineString	werkweg	eenheid/m	405	1	Aanbrengen werkwegen en Lier Opstel Plaats	1.3	Maaien terrein	2027	SV75560DSJ	Stage-V, >= 2019 , 75-560 kW, diesel, SCR: ja	4,05	44,43920759	2,666352456
{89A93415-D671-41B3-9F73-E9EB75E0E5E4}	LineString	werkweg	eenheid/m	405	1	Aanbrengen werkwegen en Lier Opstel Plaats	1.4	Aanbrengen gronddoek	2027	SV75560DSJ	Stage-V, >= 2019 , 75-560 kW, diesel, SCR: ja	4,05	45,28511756	2,717107054
{89A93415-D671-41B3-9F73-E9EB75E0E5E4}	LineString	werkweg	eenheid/m	405	1	Aanbrengen werkwegen en Lier Opstel Plaats	1.5	Aanbrengen gronddoek	2027	SV75560DSJ	Stage-V, >= 2019 , 75-560 kW, diesel, SCR: ja	4,05	54,16717246	3,250030348
{89A93415-D671-41B3-9F73-E9EB75E0E5E4}	LineString	werkweg	eenheid/m	405	1	Aanbrengen werkwegen en Lier Opstel Plaats	1.6	Leveren houtsnippers	2027	SV75560DSJ	Stage-V, >= 2019 , 75-560 kW, diesel, SCR: ja	10,26497696	112,6339363	6,758036178
{89A93415-D671-41B3-9F73-E9EB75E0E5E4}	LineString	werkweg	eenheid/m	405	1	Aanbrengen werkwegen en Lier Opstel Plaats	1.7	Aanbrengen houtsnippers	2027	SV75560DSJ	Stage-V, >= 2019 , 75-560 kW, diesel, SCR: ja	13,5	150,9503919	9,057023513
{89A93415-D671-41B3-9F73-E9EB75E0E5E4}	LineString	werkweg	eenheid/m	405	1	Aanbrengen werkwegen en Lier Opstel Plaats	1.8	Aanbrengen houtsnippers	2027	SV75560DSJ	Stage-V, >= 2019 , 75-560 kW, diesel, SCR: ja	13,5	180,5572415	10,83343449
{89A93415-D671-41B3-9F73-E9EB75E0E5E4}	LineString	werkweg	eenheid/m	405	1	Aanbrengen werkwegen en Lier Opstel Plaats	1.9	Leverantie rijplaten (afmeting 6x1,80 en 25 stuk op auto)	2027	ZUT	Zware utiliteitsvoertuigen (meer dan 6L cilinderinhoud) op diesel	5,599078341	166,1034361	0
{89A93415-D671-41B3-9F73-E9EB75E0E5E4}	LineString	werkweg	eenheid/m	405	1	Aanbrengen werkwegen en Lier Opstel Plaats	1.10	Uitrijden rijplaten	2027	SV75560DSJ	Stage-V, >= 2019 , 75-560 kW, diesel, SCR: ja	13,5	180,5572415	10,83343449
{89A93415-D671-41B3-9F73-E9EB75E0E5E4}	LineString	werkweg	eenheid/m	405	1	Aanbrengen werkwegen en Lier Opstel Plaats	1.11	Assistentie werkzaamheden	2027	SV75560DSJ	Stage-V, >= 2019 , 75-560 kW, diesel, SCR: ja	14,93087558	166,9497422	10,01698453
{89A93415-D671-41B3-9F73-E9EB75E0E5E4}	LineString	werkweg	eenheid/m	405	1	Aanbrengen werkwegen en Lier Opstel Plaats	1.12	Vervoersbewegingen personeel	2027	B4T	alle werktuigen op benzine, 4takt	2,799539171	29,54888551	0
{89A93415-D671-41B3-9F73-E9EB75E0E5E4}	LineString	werkweg	eenheid/m	405	1	Aanbrengen werkwegen en Lier Opstel Plaats	1.13	Stroomvoorziening op locatie	2027	B4T	alle werktuigen op benzine, 4takt	3,292258065	6,576381715	0
{89A93415-D671-41B3-9F73-E9EB75E0E5E4}	LineString	werkweg	eenheid/m	405	11	Opruimen werkweg, gemiddelde lengte	11.1	Opnemen rijplaten	2028	SV75560DSJ	Stage-V, >= 2019 , 75-560 kW, diesel, SCR: ja	13,5	180,5572415	10,83343449
{89A93415-D671-41B3-9F73-E9EB75E0E5E4}	LineString	werkweg	eenheid/m	405	11	Opruimen werkweg, gemiddelde lengte	11.2	Transport rijplaten	2028	ZUT	Zware utiliteitsvoertuigen (meer dan 6L cilinderinhoud) op diesel	2,799539171	83,05171805	0
{89A93415-D671-41B3-9F73-E9EB75E0E5E4}	LineString	werkweg	eenheid/m	405	11	Opruimen werkweg, gemiddelde lengte	11.3	Opnemen houtsnippers	2028	SV75560DSJ	Stage-V, >= 2019 , 75-560 kW, diesel, SCR: ja	13,5	150,9503919	9,057023513
{89A93415-D671-41B3-9F73-E9EB75E0E5E4}	LineString	werkweg	eenheid/m	405	11	Opruimen werkweg, gemiddelde lengte	11.4	Opnemen houtsnippers	2028	SV75560DSJ	Stage-V, >= 2019 , 75-560 kW, diesel, SCR: ja	13,5	180,5572415	10,83343449
{89A93415-D671-41B3-9F73-E9EB75E0E5E4}	LineString	werkweg	eenheid/m	405	11	Opruimen werkweg, gemiddelde lengte	11.5	Afvoer houtsnippers	2028	SV75560DSJ	Stage-V, >= 2019 , 75-560 kW, diesel, SCR: ja	15,39746544	168,9509044	10,13705427
{89A93415-D671-41B3-9F73-E9EB75E0E5E4}	LineString	werkweg	eenheid/m	405	11	Opruimen werkweg, gemiddelde lengte	11.6	Leverantie grond (t.g.v. zetting)	2028	ZUT	Zware utiliteitsvoertuigen (meer dan 6L cilinderinhoud) op diesel	4,05	120,1481521	0
{89A93415-D671-41B3-9F73-E9EB75E0E5E4}	LineString	werkweg	eenheid/m	405	11	Opruimen werkweg, gemiddelde lengte	11.7	Terugbrengen leeflaag in oude staat + verwerken zetting	2028	SV75560DSJ	Stage-V, >= 2019 , 75-560 kW, diesel, SCR: ja	6,75	75,47519594	4,528511756
{89A93415-D671-41B3-9F73-E9EB75E0E5E4}	LineString	werkweg	eenheid/m	405	11	Opruimen werkweg, gemiddelde lengte	11.8	Inzaaien terrein	2028	SV75560DSJ	Stage-V, >= 2019 , 75-560 kW, diesel, SCR: ja	6,75	74,06534599	4,443920759
{89A93415-D671-41B3-9F73-E9EB75E0E5E4}	LineString	werkweg	eenheid/m	405	11	Opruimen werkweg, gemiddelde lengte	11.9	Vervoersbewegingen personeel	2028	B4T	alle werktuigen op benzine, 4takt	2,799539171	29,54888551	0
{89A93415-D671-41B3-9F73-E9EB75E0E5E4}	LineString	werkweg	eenheid/m	405	11	Opruimen werkweg, gemiddelde lengte	11.10	Aan- en afvoer materieelstukken	2028	ZUT	Zware utiliteitsvoertuigen (meer dan 6L cilinderinhoud) op diesel	1,866359447	59,65583506	0
{89A93415-D671-41B3-9F73-E9EB75E0E5E4}	LineString	werkweg	eenheid/m	405	11	Opruimen werkweg, gemiddelde lengte	11.11	Stroomvoorziening op locatie	2028	B4T	alle werktuigen op benzine, 4takt	3,292258065	6,576381715	0
{A67ABE97-9633-4E6C-A57D-9A3B463E9BCD}	LineString	werkweg	eenheid/m	216	1	Aanbrengen werkwegen en Lier Opstel Plaats	1.1	Aan- en afvoer materieelstukken	2027	ZUT	Zware utiliteitsvoertuigen (meer dan 6L cilinderinhoud) op diesel	0,995391705	31,81644536	0
{A67ABE97-9633-4E6C-A57D-9A3B463E9BCD}	LineString	werkweg	eenheid/m	216	1	Aanbrengen werkwegen en Lier Opstel Plaats	1.2	Aan- en afvoer materiaal	2027	ZUT	Zware utiliteitsvoertuigen (meer dan 6L cilinderinhoud) op diesel	0,995391705	29,52949975	0
{A67ABE97-9633-4E6C-A57D-9A3B463E9BCD}	LineString	werkweg	eenheid/m	216	1	Aanbrengen werkwegen en Lier Opstel Plaats	1.3	Maaien terrein	2027	SV75560DSJ	Stage-V, >= 2019 , 75-560 kW, diesel, SCR: ja	2,16	23,70091072	1,422054643
{A67ABE97-9633-4E6C-A57D-9A3B463E9BCD}	LineString	werkweg	eenheid/m	216	1	Aanbrengen werkwegen en Lier Opstel Plaats	1.4	Aanbrengen gronddoek	2027	SV75560DSJ	Stage-V, >= 2019 , 75-560 kW, diesel, SCR: ja	2,16	24,1520627	1,449123762
{A67ABE97-9633-4E6C-A57D-9A3B463E9BCD}	LineString	werkweg	eenheid/m	216	1	Aanbrengen werkwegen en Lier Opstel Plaats	1.5	Aanbrengen gronddoek	2027	SV75560DSJ	Stage-V, >= 2019 , 75-560 kW, diesel, SCR: ja	2,16	28,88915865	1,733349519
{A67ABE97-9633-4E6C-A57D-9A3B463E9BCD}	LineString	werkweg	eenheid/m	216	1	Aanbrengen werkwegen en Lier Opstel Plaats	1.6	Leveren houtsnippers	2027	SV75560DSJ	Stage-V, >= 2019 , 75-560 kW, diesel, SCR: ja	5,474654378	60,07143269	3,604285962
{A67ABE97-9633-4E6C-A57D-9A3B463E9BCD}	LineString	werkweg	eenheid/m	216	1	Aanbrengen werkwegen en Lier Opstel Plaats	1.7	Aanbrengen houtsnippers	2027	SV75560DSJ	Stage-V, >= 2019 , 75-560 kW, diesel, SCR: ja	7,2	80,50687567	4,83041254
{A67ABE97-9633-4E6C-A57D-9A3B463E9BCD}	LineString	werkweg	eenheid/m	216	1	Aanbrengen werkwegen en Lier Opstel Plaats	1.8	Aanbrengen houtsnippers	2027	SV75560DSJ	Stage-V, >= 2019 , 75-560 kW, diesel, SCR: ja	7,2	96,29719549	5,777831729
{A67ABE97-9633-4E6C-A57D-9A3B463E9BCD}	LineString	werkweg	eenheid/m	216	1	Aanbrengen werkwegen en Lier Opstel Plaats	1.9	Leverantie rijplaten (afmeting 6x1,80 en 25 stuk op auto)	2027	ZUT	Zware utiliteitsvoertuigen (meer dan 6L cilinderinhoud) op diesel	2,986175115	88,58849926	0
{A67ABE97-9633-4E6C-A57D-9A3B463E9BCD}	LineString	werkweg	eenheid/m	216	1	Aanbrengen werkwegen en Lier Opstel Plaats	1.10	Uitrijden rijplaten	2027	SV75560DSJ	Stage-V, >= 2019 , 75-560 kW, diesel, SCR: ja	7,2	96,29719549	5,777831729
{A67ABE97-9633-4E6C-A57D-9A3B463E9BCD}	LineString	werkweg	eenheid/m	216	1	Aanbrengen werkwegen en Lier Opstel Plaats	1.11	Assistentie werkzaamheden	2027	SV75560DSJ	Stage-V, >= 2019 , 75-560 kW, diesel, SCR: ja	7,963133641	89,03986249	5,342391749
{A67ABE97-9633-4E6C-A57D-9A3B463E9BCD}	LineString	werkweg	eenheid/m	216	1	Aanbrengen werkwegen en Lier Opstel Plaats	1.12	Vervoersbewegingen personeel	2027	B4T	alle werktuigen op benzine, 4takt	1,493087558	15,7594056	0
{A67ABE97-9633-4E6C-A57D-9A3B463E9BCD}	LineString	werkweg	eenheid/m	216	1	Aanbrengen werkwegen en Lier Opstel Plaats	1.13	Stroomvoorziening op locatie	2027	B4T	alle werktuigen op benzine, 4takt	1,755870968	3,507403581	0
{A67ABE97-9633-4E6C-A57D-9A3B463E9BCD}	LineString	werkweg	eenheid/m	216	11	Opruimen werkweg, gemiddelde lengte	11.1	Opnemen rijplaten	2028	SV75560DSJ	Stage-V, >= 2019 , 75-560 kW, diesel, SCR: ja	7,2	96,29719549	5,777831729
{A67ABE97-9633-4E6C-A57D-9A3B463E9BCD}	LineString	werkweg	eenheid/m	216	11	Opruimen werkweg, gemiddelde lengte	11.2	Transport rijplaten	2028	ZUT	Zware utiliteitsvoertuigen (meer dan 6L cilinderinhoud) op diesel	1,493087558	44,29424963	0
{A67ABE97-9633-4E6C-A57D-9A3B463E9BCD}	LineString	werkweg	eenheid/m	216	11	Opruimen werkweg, gemiddelde lengte	11.3	Opnemen houtsnippers	2028	SV75560DSJ	Stage-V, >= 2019 , 75-560 kW, diesel, SCR: ja	7,2	80,50687567	4,83041254
{A67ABE97-9633-4E6C-A57D-9A3B463E9BCD}	LineString	werkweg	eenheid/m	216	11	Opruimen werkweg, gemiddelde lengte	11.4	Opnemen houtsnippers	2028	SV75560DSJ	Stage-V, >= 2019 , 75-560 kW, diesel, SCR: ja	7,2	96,29719549	5,777831729
{A67ABE97-9633-4E6C-A57D-9A3B463E9BCD}	LineString	werkweg	eenheid/m	216	11	Opruimen werkweg, gemiddelde lengte	11.5	Afvoer houtsnippers	2028	SV75560DSJ	Stage-V, >= 2019 , 75-560 kW, diesel, SCR: ja	8,211981567	90,10714904	5,406428942
{A67ABE97-9633-4E6C-A57D-9A3B463E9BCD}	LineString	werkweg	eenheid/m	216	11	Opruimen werkweg, gemiddelde lengte	11.6	Leverantie grond (t.g.v. zetting)	2028	ZUT	Zware utiliteitsvoertuigen (meer dan 6L cilinderinhoud) op diesel	2,16	64,07901446	0
{A67ABE97-9633-4E6C-A57D-9A3B463E9BCD}	LineString	werkweg	eenheid/m	216	11	Opruimen werkweg, gemiddelde lengte	11.7	Terugbrengen leeflaag in oude staat + verwerken zetting	2028	SV75560DSJ	Stage-V, >= 2019 , 75-560 kW, diesel, SCR: ja	3,6	40,25343783	2,41520627
{A67ABE97-9633-4E6C-A57D-9A3B463E9BCD}	LineString	werkweg	eenheid/m	216	11	Opruimen werkweg, gemiddelde lengte	11.8	Inzaaien terrein	2028	SV75560DSJ	Stage-V, >= 2019 , 75-560 kW, diesel, SCR: ja	3,6	39,50151786	2,370091072
{A67ABE97-9633-4E6C-A57D-9A3B463E9BCD}	LineString	werkweg	eenheid/m	216	11	Opruimen werkweg, gemiddelde lengte	11.9	Vervoersbewegingen personeel	2028	B4T	alle werktuigen op benzine, 4takt	1,493087558	15,7594056	0
{A67ABE97-9633-4E6C-A57D-9A3B463E9BCD}	LineString	werkweg	eenheid/m	216	11	Opruimen werkweg, gemiddelde lengte	11.10	Aan- en afvoer materieelstukken	2028	ZUT	Zware utiliteitsvoertuigen (meer dan 6L cilinderinhoud) op diesel	0,995391705	31,81644536	0
{A67ABE97-9633-4E6C-A57D-9A3B463E9BCD}	LineString	werkweg	eenheid/m	216	11	Opruimen werkweg, gemiddelde lengte	11.11	Stroomvoorziening op locatie	2028	B4T	alle werktuigen op benzine, 4takt	1,755870968	3,507403581	0
{DA3E11CB-51F1-4E43-B4C2-EACB41501AE4}	LineString	werkweg	eenheid/m	108	1	Aanbrengen werkwegen en Lier Opstel Plaats	1.1	Aan- en afvoer materieelstukken	2027	ZUT	Zware utiliteitsvoertuigen (meer dan 6L cilinderinhoud) op diesel	0,497695853	15,90822268	0
{DA3E11CB-51F1-4E43-B4C2-EACB41501AE4}	LineString	werkweg	eenheid/m	108	1	Aanbrengen werkwegen en Lier Opstel Plaats	1.2	Aan- en afvoer materiaal	2027	ZUT	Zware utiliteitsvoertuigen (meer dan 6L cilinderinhoud) op diesel	0,497695853	14,76474988	0
{DA3E11CB-51F1-4E43-B4C2-EACB41501AE4}	LineString	werkweg	eenheid/m	108	1	Aanbrengen werkwegen en Lier Opstel Plaats	1.3	Maaien terrein	2027	SV75560DSJ	Stage-V, >= 2019 , 75-560 kW, diesel, SCR: ja	1,08	11,85045536	0,711027322
{DA3E11CB-51F1-4E43-B4C2-EACB41501AE4}	LineString	werkweg	eenheid/m	108	1	Aanbrengen werkwegen en Lier Opstel Plaats	1.4	Aanbrengen gronddoek	2027	SV75560DSJ	Stage-V, >= 2019 , 75-560 kW, diesel, SCR: ja	1,08	12,07603135	0,724561881
{DA3E11CB-51F1-4E43-B4C2-EACB41501AE4}	LineString	werkweg	eenheid/m	108	1	Aanbrengen werkwegen en Lier Opstel Plaats	1.5	Aanbrengen gronddoek	2027	SV75560DSJ	Stage-V, >= 2019 , 75-560 kW, diesel, SCR: ja	1,08	14,44457932	0,866674759
{DA3E11CB-51F1-4E43-B4C2-EACB41501AE4}	LineString	werkweg	eenheid/m	108	1	Aanbrengen werkwegen en Lier Opstel Plaats	1.6	Leveren houtsnippers	2027	SV75560DSJ	Stage-V, >= 2019 , 75-560 kW, diesel, SCR: ja	2,737327189	30,03571635	1,802142981
{DA3E11CB-51F1-4E43-B4C2-EACB41501AE4}	LineString	werkweg	eenheid/m	108	1	Aanbrengen werkwegen en Lier Opstel Plaats	1.7	Aanbrengen houtsnippers	2027	SV75560DSJ	Stage-V, >= 2019 , 75-560 kW, diesel, SCR: ja	3,6	40,25343783	2,41520627
{DA3E11CB-51F1-4E43-B4C2-EACB41501AE4}	LineString	werkweg	eenheid/m	108	1	Aanbrengen werkwegen en Lier Opstel Plaats	1.8	Aanbrengen houtsnippers	2027	SV75560DSJ	Stage-V, >= 2019 , 75-560 kW, diesel, SCR: ja	3,6	48,14859774	2,888915865
{DA3E11CB-51F1-4E43-B4C2-EACB41501AE4}	LineString	werkweg	eenheid/m	108	1	Aanbrengen werkwegen en Lier Opstel Plaats	1.9	Leverantie rijplaten (afmeting 6x1,80 en 25 stuk op auto)	2027	ZUT	Zware utiliteitsvoertuigen (meer dan 6L cilinderinhoud) op diesel	1,493087558	44,29424963	0
{DA3E11CB-51F1-4E43-B4C2-EACB41501AE4}	LineString	werkweg	eenheid/m	108	1	Aanbrengen werkwegen en Lier Opstel Plaats	1.10	Uitrijden rijplaten	2027	SV75560DSJ	Stage-V, >= 2019 , 75-560 kW, diesel, SCR: ja	3,6	48,14859774	2,888915865
{DA3E11CB-51F1-4E43-B4C2-EACB41501AE4}	LineString	werkweg	eenheid/m	108	1	Aanbrengen werkwegen en Lier Opstel Plaats	1.11	Assistentie werkzaamheden	2027	SV75560DSJ	Stage-V, >= 2019 , 75-560 kW, diesel, SCR: ja	3,98156682	44,51993125	2,671195875
{DA3E11CB-51F1-4E43-B4C2-EACB41501AE4}	LineString	werkweg	eenheid/m	108	1	Aanbrengen werkwegen en Lier Opstel Plaats	1.12	Vervoersbewegingen personeel	2027	B4T	alle werktuigen op benzine, 4takt	0,746543779	7,879702802	0
{DA3E11CB-51F1-4E43-B4C2-EACB41501AE4}	LineString	werkweg	eenheid/m	108	1	Aanbrengen werkwegen en Lier Opstel Plaats	1.13	Stroomvoorziening op locatie	2027	B4T	alle werktuigen op benzine, 4takt	0,877935484	1,753701791	0
{DA3E11CB-51F1-4E43-B4C2-EACB41501AE4}	LineString	werkweg	eenheid/m	108	11	Opruimen werkweg, gemiddelde lengte	11.1	Opnemen rijplaten	2028	SV75560DSJ	Stage-V, >= 2019 , 75-560 kW, diesel, SCR: ja	3,6	48,14859774	2,888915865
{DA3E11CB-51F1-4E43-B4C2-EACB41501AE4}	LineString	werkweg	eenheid/m	108	11	Opruimen werkweg, gemiddelde lengte	11.2	Transport rijplaten	2028	ZUT	Zware utiliteitsvoertuigen (meer dan 6L cilinderinhoud) op diesel	0,746543779	22,14712481	0
{DA3E11CB-51F1-4E43-B4C2-EACB41501AE4}	LineString	werkweg	eenheid/m	108	11	Opruimen werkweg, gemiddelde lengte	11.3	Opnemen houtsnippers	2028	SV75560DSJ	Stage-V, >= 2019 , 75-560 kW, diesel, SCR: ja	3,6	40,25343783	2,41520627
{DA3E11CB-51F1-4E43-B4C2-EACB41501AE4}	LineString	werkweg	eenheid/m	108	11	Opruimen werkweg, gemiddelde lengte	11.4	Opnemen houtsnippers	2028	SV75560DSJ	Stage-V, >= 2019 , 75-560 kW, diesel, SCR: ja	3,6	48,14859774	2,888915865
{DA3E11CB-51F1-4E43-B4C2-EACB41501AE4}	LineString	werkweg	eenheid/m	108	11	Opruimen werkweg, gemiddelde lengte	11.5	Afvoer houtsnippers	2028	SV75560DSJ	Stage-V, >= 2019 , 75-560 kW, diesel, SCR: ja	4,105990783	45,05357452	2,703214471
{DA3E11CB-51F1-4E43-B4C2-EACB41501AE4}	LineString	werkweg	eenheid/m	108	11	Opruimen werkweg, gemiddelde lengte	11.6	Leverantie grond (t.g.v. zetting)	2028	ZUT	Zware utiliteitsvoertuigen (meer dan 6L cilinderinhoud) op diesel	1,08	32,03950723	0
{DA3E11CB-51F1-4E43-B4C2-EACB41501AE4}	LineString	werkweg	eenheid/m	108	11	Opruimen werkweg, gemiddelde lengte	11.7	Terugbrengen leeflaag in oude staat + verwerken zetting	2028	SV75560DSJ	Stage-V, >= 2019 , 75-560 kW, diesel, SCR: ja	1,8	20,12671892	1,207603135
{DA3E11CB-51F1-4E43-B4C2-EACB41501AE4}	LineString	werkweg	eenheid/m	108	11	Opruimen werkweg, gemiddelde lengte	11.8	Inzaaien terrein	2028	SV75560DSJ	Stage-V, >= 2019 , 75-560 kW, diesel, SCR: ja	1,8	19,75075893	1,185045536
{DA3E11CB-51F1-4E43-B4C2-EACB41501AE4}	LineString	werkweg	eenheid/m	108	11	Opruimen werkweg, gemiddelde lengte	11.9	Vervoersbewegingen personeel	2028	B4T	alle werktuigen op benzine, 4takt	0,746543779	7,879702802	0
{DA3E11CB-51F1-4E43-B4C2-EACB41501AE4}	LineString	werkweg	eenheid/m	108	11	Opruimen werkweg, gemiddelde lengte	11.10	Aan- en afvoer materieelstukken	2028	ZUT	Zware utiliteitsvoertuigen (meer dan 6L cilinderinhoud) op diesel	0,497695853	15,90822268	0
{DA3E11CB-51F1-4E43-B4C2-EACB41501AE4}	LineString	werkweg	eenheid/m	108	11	Opruimen werkweg, gemiddelde lengte	11.11	Stroomvoorziening op locatie	2028	B4T	alle werktuigen op benzine, 4takt	0,877935484	1,753701791	0
{34F89F84-D4B8-431C-A3E0-A473C55B8DD8}	LineString	werkweg	eenheid/m	288	1	Aanbrengen werkwegen en Lier Opstel Plaats	1.1	Aan- en afvoer materieelstukken	2027	ZUT	Zware utiliteitsvoertuigen (meer dan 6L cilinderinhoud) op diesel	1,32718894	42,42192715	0
{34F89F84-D4B8-431C-A3E0-A473C55B8DD8}	LineString	werkweg	eenheid/m	288	1	Aanbrengen werkwegen en Lier Opstel Plaats	1.2	Aan- en afvoer materiaal	2027	ZUT	Zware utiliteitsvoertuigen (meer dan 6L cilinderinhoud) op diesel	1,32718894	39,37266634	0
{34F89F84-D4B8-431C-A3E0-A473C55B8DD8}	LineString	werkweg	eenheid/m	288	1	Aanbrengen werkwegen en Lier Opstel Plaats	1.3	Maaien terrein	2027	SV75560DSJ	Stage-V, >= 2019 , 75-560 kW, diesel, SCR: ja	2,88	31,60121429	1,896072857
{34F89F84-D4B8-431C-A3E0-A473C55B8DD8}	LineString	werkweg	eenheid/m	288	1	Aanbrengen werkwegen en Lier Opstel Plaats	1.4	Aanbrengen gronddoek	2027	SV75560DSJ	Stage-V, >= 2019 , 75-560 kW, diesel, SCR: ja	2,88	32,20275027	1,932165016
{34F89F84-D4B8-431C-A3E0-A473C55B8DD8}	LineString	werkweg	eenheid/m	288	1	Aanbrengen werkwegen en Lier Opstel Plaats	1.5	Aanbrengen gronddoek	2027	SV75560DSJ	Stage-V, >= 2019 , 75-560 kW, diesel, SCR: ja	2,88	38,51887819	2,311132692
{34F89F84-D4B8-431C-A3E0-A473C55B8DD8}	LineString	werkweg	eenheid/m	288	1	Aanbrengen werkwegen en Lier Opstel Plaats	1.6	Leveren houtsnippers	2027	SV75560DSJ	Stage-V, >= 2019 , 75-560 kW, diesel, SCR: ja	7,299539171	80,09524359	4,805714615
{34F89F84-D4B8-431C-A3E0-A473C55B8DD8}	LineString	werkweg	eenheid/m	288	1	Aanbrengen werkwegen en Lier Opstel Plaats	1.7	Aanbrengen houtsnippers	2027	SV75560DSJ	Stage-V, >= 2019 , 75-560 kW, diesel, SCR: ja	9,6	107,3425009	6,440550053
{34F89F84-D4B8-431C-A3E0-A473C55B8DD8}	LineString	werkweg	eenheid/m	288	1	Aanbrengen werkwegen en Lier Opstel Plaats	1.8	Aanbrengen houtsnippers	2027	SV75560DSJ	Stage-V, >= 2019 , 75-560 kW, diesel, SCR: ja	9,6	128,3962606	7,703775639
{34F89F84-D4B8-431C-A3E0-A473C55B8DD8}	LineString	werkweg	eenheid/m	288	1	Aanbrengen werkwegen en Lier Opstel Plaats	1.9	Leverantie rijplaten (afmeting 6x1,80 en 25 stuk op auto)	2027	ZUT	Zware utiliteitsvoertuigen (meer dan 6L cilinderinhoud) op diesel	3,98156682	118,117999	0
{34F89F84-D4B8-431C-A3E0-A473C55B8DD8}	LineString	werkweg	eenheid/m	288	1	Aanbrengen werkwegen en Lier Opstel Plaats	1.10	Uitrijden rijplaten	2027	SV75560DSJ	Stage-V, >= 2019 , 75-560 kW, diesel, SCR: ja	9,6	128,3962606	7,703775639
{34F89F84-D4B8-431C-A3E0-A473C55B8DD8}	LineString	werkweg	eenheid/m	288	1	Aanbrengen werkwegen en Lier Opstel Plaats	1.11	Assistentie werkzaamheden	2027	SV75560DSJ	Stage-V, >= 2019 , 75-560 kW, diesel, SCR: ja	10,61751152	118,7198167	7,123188999
{34F89F84-D4B8-431C-A3E0-A473C55B8DD8}	LineString	werkweg	eenheid/m	288	1	Aanbrengen werkwegen en Lier Opstel Plaats	1.12	Vervoersbewegingen personeel	2027	B4T	alle werktuigen op benzine, 4takt	1,99078341	21,0125408	0
{34F89F84-D4B8-431C-A3E0-A473C55B8DD8}	LineString	werkweg	eenheid/m	288	1	Aanbrengen werkwegen en Lier Opstel Plaats	1.13	Stroomvoorziening op locatie	2027	B4T	alle werktuigen op benzine, 4takt	2,34116129	4,676538108	0
{34F89F84-D4B8-431C-A3E0-A473C55B8DD8}	LineString	werkweg	eenheid/m	288	11	Opruimen werkweg, gemiddelde lengte	11.1	Opnemen rijplaten	2028	SV75560DSJ	Stage-V, >= 2019 , 75-560 kW, diesel, SCR: ja	9,6	128,3962606	7,703775639
{34F89F84-D4B8-431C-A3E0-A473C55B8DD8}	LineString	werkweg	eenheid/m	288	11	Opruimen werkweg, gemiddelde lengte	11.2	Transport rijplaten	2028	ZUT	Zware utiliteitsvoertuigen (meer dan 6L cilinderinhoud) op diesel	1,99078341	59,0589995	0
{34F89F84-D4B8-431C-A3E0-A473C55B8DD8}	LineString	werkweg	eenheid/m	288	11	Opruimen werkweg, gemiddelde lengte	11.3	Opnemen houtsnippers	2028	SV75560DSJ	Stage-V, >= 2019 , 75-560 kW, diesel, SCR: ja	9,6	107,3425009	6,440550053
{34F89F84-D4B8-431C-A3E0-A473C55B8DD8}	LineString	werkweg	eenheid/m	288	11	Opruimen werkweg, gemiddelde lengte	11.4	Opnemen houtsnippers	2028	SV75560DSJ	Stage-V, >= 2019 , 75-560 kW, diesel, SCR: ja	9,6	128,3962606	7,703775639
{34F89F84-D4B8-431C-A3E0-A473C55B8DD8}	LineString	werkweg	eenheid/m	288	11	Opruimen werkweg, gemiddelde lengte	11.5	Afvoer houtsnippers	2028	SV75560DSJ	Stage-V, >= 2019 , 75-560 kW, diesel, SCR: ja	10,94930876	120,1428654	7,208571923
{34F89F84-D4B8-431C-A3E0-A473C55B8DD8}	LineString	werkweg	eenheid/m	288	11	Opruimen werkweg, gemiddelde lengte	11.6	Leverantie grond (t.g.v. zetting)	2028	ZUT	Zware utiliteitsvoertuigen (meer dan 6L cilinderinhoud) op diesel	2,88	85,43868595	0
{34F89F84-D4B8-431C-A3E0-A473C55B8DD8}	LineString	werkweg	eenheid/m	288	11	Opruimen werkweg, gemiddelde lengte	11.7	Terugbrengen leeflaag in oude staat + verwerken zetting	2028	SV75560DSJ	Stage-V, >= 2019 , 75-560 kW, diesel, SCR: ja	4,8	53,67125045	3,220275027
{34F89F84-D4B8-431C-A3E0-A473C55B8DD8}	LineString	werkweg	eenheid/m	288	11	Opruimen werkweg, gemiddelde lengte	11.8	Inzaaien terrein	2028	SV75560DSJ	Stage-V, >= 2019 , 75-560 kW, diesel, SCR: ja	4,8	52,66869048	3,160121429
{34F89F84-D4B8-431C-A3E0-A473C55B8DD8}	LineString	werkweg	eenheid/m	288	11	Opruimen werkweg, gemiddelde lengte	11.9	Vervoersbewegingen personeel	2028	B4T	alle werktuigen op benzine, 4takt	1,99078341	21,0125408	0
{34F89F84-D4B8-431C-A3E0-A473C55B8DD8}	LineString	werkweg	eenheid/m	288	11	Opruimen werkweg, gemiddelde lengte	11.10	Aan- en afvoer materieelstukken	2028	ZUT	Zware utiliteitsvoertuigen (meer dan 6L cilinderinhoud) op diesel	1,32718894	42,42192715	0
{34F89F84-D4B8-431C-A3E0-A473C55B8DD8}	LineString	werkweg	eenheid/m	288	11	Opruimen werkweg, gemiddelde lengte	11.11	Stroomvoorziening op locatie	2028	B4T	alle werktuigen op benzine, 4takt	2,34116129	4,676538108	0
{F60E3678-14A2-4C1F-9C40-47A66B0627CA}	LineString	werkweg	eenheid/m	607	1	Aanbrengen werkwegen en Lier Opstel Plaats	1.1	Aan- en afvoer materieelstukken	2027	ZUT	Zware utiliteitsvoertuigen (meer dan 6L cilinderinhoud) op diesel	2,797235023	89,4101034	0
{F60E3678-14A2-4C1F-9C40-47A66B0627CA}	LineString	werkweg	eenheid/m	607	1	Aanbrengen werkwegen en Lier Opstel Plaats	1.2	Aan- en afvoer materiaal	2027	ZUT	Zware utiliteitsvoertuigen (meer dan 6L cilinderinhoud) op diesel	2,797235023	82,98336273	0
{F60E3678-14A2-4C1F-9C40-47A66B0627CA}	LineString	werkweg	eenheid/m	607	1	Aanbrengen werkwegen en Lier Opstel Plaats	1.3	Maaien terrein	2027	SV75560DSJ	Stage-V, >= 2019 , 75-560 kW, diesel, SCR: ja	6,07	66,60394817	3,99623689
{F60E3678-14A2-4C1F-9C40-47A66B0627CA}	LineString	werkweg	eenheid/m	607	1	Aanbrengen werkwegen en Lier Opstel Plaats	1.4	Aanbrengen gronddoek	2027	SV75560DSJ	Stage-V, >= 2019 , 75-560 kW, diesel, SCR: ja	6,07	67,87176879	4,072306128
{F60E3678-14A2-4C1F-9C40-47A66B0627CA}	LineString	werkweg	eenheid/m	607	1	Aanbrengen werkwegen en Lier Opstel Plaats	1.5	Aanbrengen gronddoek	2027	SV75560DSJ	Stage-V, >= 2019 , 75-560 kW, diesel, SCR: ja	6,07	81,18388564	4,871033138
{F60E3678-14A2-4C1F-9C40-47A66B0627CA}	LineString	werkweg	eenheid/m	607	1	Aanbrengen werkwegen en Lier Opstel Plaats	1.6	Leveren houtsnippers	2027	SV75560DSJ	Stage-V, >= 2019 , 75-560 kW, diesel, SCR: ja	15,38479263	168,8118502	10,12871101
{F60E3678-14A2-4C1F-9C40-47A66B0627CA}	LineString	werkweg	eenheid/m	607	1	Aanbrengen werkwegen en Lier Opstel Plaats	1.7	Aanbrengen houtsnippers	2027	SV75560DSJ	Stage-V, >= 2019 , 75-560 kW, diesel, SCR: ja	20,23333333	226,2392293	13,57435376
{F60E3678-14A2-4C1F-9C40-47A66B0627CA}	LineString	werkweg	eenheid/m	607	1	Aanbrengen werkwegen en Lier Opstel Plaats	1.8	Aanbrengen houtsnippers	2027	SV75560DSJ	Stage-V, >= 2019 , 75-560 kW, diesel, SCR: ja	20,23333333	270,6129521	16,23677713
{F60E3678-14A2-4C1F-9C40-47A66B0627CA}	LineString	werkweg	eenheid/m	607	1	Aanbrengen werkwegen en Lier Opstel Plaats	1.9	Leverantie rijplaten (afmeting 6x1,80 en 25 stuk op auto)	2027	ZUT	Zware utiliteitsvoertuigen (meer dan 6L cilinderinhoud) op diesel	8,391705069	248,9500882	0
{F60E3678-14A2-4C1F-9C40-47A66B0627CA}	LineString	werkweg	eenheid/m	607	1	Aanbrengen werkwegen en Lier Opstel Plaats	1.10	Uitrijden rijplaten	2027	SV75560DSJ	Stage-V, >= 2019 , 75-560 kW, diesel, SCR: ja	20,23333333	270,6129521	16,23677713
{F60E3678-14A2-4C1F-9C40-47A66B0627CA}	LineString	werkweg	eenheid/m	607	1	Aanbrengen werkwegen en Lier Opstel Plaats	1.11	Assistentie werkzaamheden	2027	SV75560DSJ	Stage-V, >= 2019 , 75-560 kW, diesel, SCR: ja	22,37788018	250,2185025	15,01311015
{F60E3678-14A2-4C1F-9C40-47A66B0627CA}	LineString	werkweg	eenheid/m	607	1	Aanbrengen werkwegen en Lier Opstel Plaats	1.12	Vervoersbewegingen personeel	2027	B4T	alle werktuigen op benzine, 4takt	4,195852535	44,28684815	0
{F60E3678-14A2-4C1F-9C40-47A66B0627CA}	LineString	werkweg	eenheid/m	607	1	Aanbrengen werkwegen en Lier Opstel Plaats	1.13	Stroomvoorziening op locatie	2027	B4T	alle werktuigen op benzine, 4takt	4,934322581	9,856453582	0
{F60E3678-14A2-4C1F-9C40-47A66B0627CA}	LineString	werkweg	eenheid/m	607	11	Opruimen werkweg, gemiddelde lengte	11.1	Opnemen rijplaten	2028	SV75560DSJ	Stage-V, >= 2019 , 75-560 kW, diesel, SCR: ja	20,23333333	270,6129521	16,23677713
{F60E3678-14A2-4C1F-9C40-47A66B0627CA}	LineString	werkweg	eenheid/m	607	11	Opruimen werkweg, gemiddelde lengte	11.2	Transport rijplaten	2028	ZUT	Zware utiliteitsvoertuigen (meer dan 6L cilinderinhoud) op diesel	4,195852535	124,4750441	0
{F60E3678-14A2-4C1F-9C40-47A66B0627CA}	LineString	werkweg	eenheid/m	607	11	Opruimen werkweg, gemiddelde lengte	11.3	Opnemen houtsnippers	2028	SV75560DSJ	Stage-V, >= 2019 , 75-560 kW, diesel, SCR: ja	20,23333333	226,2392293	13,57435376
{F60E3678-14A2-4C1F-9C40-47A66B0627CA}	LineString	werkweg	eenheid/m	607	11	Opruimen werkweg, gemiddelde lengte	11.4	Opnemen houtsnippers	2028	SV75560DSJ	Stage-V, >= 2019 , 75-560 kW, diesel, SCR: ja	20,23333333	270,6129521	16,23677713
{F60E3678-14A2-4C1F-9C40-47A66B0627CA}	LineString	werkweg	eenheid/m	607	11	Opruimen werkweg, gemiddelde lengte	11.5	Afvoer houtsnippers	2028	SV75560DSJ	Stage-V, >= 2019 , 75-560 kW, diesel, SCR: ja	23,07718894	253,2177753	15,19306652
{F60E3678-14A2-4C1F-9C40-47A66B0627CA}	LineString	werkweg	eenheid/m	607	11	Opruimen werkweg, gemiddelde lengte	11.6	Leverantie grond (t.g.v. zetting)	2028	ZUT	Zware utiliteitsvoertuigen (meer dan 6L cilinderinhoud) op diesel	6,07	180,0738971	0
{F60E3678-14A2-4C1F-9C40-47A66B0627CA}	LineString	werkweg	eenheid/m	607	11	Opruimen werkweg, gemiddelde lengte	11.7	Terugbrengen leeflaag in oude staat + verwerken zetting	2028	SV75560DSJ	Stage-V, >= 2019 , 75-560 kW, diesel, SCR: ja	10,11666667	113,1196147	6,787176879
{F60E3678-14A2-4C1F-9C40-47A66B0627CA}	LineString	werkweg	eenheid/m	607	11	Opruimen werkweg, gemiddelde lengte	11.8	Inzaaien terrein	2028	SV75560DSJ	Stage-V, >= 2019 , 75-560 kW, diesel, SCR: ja	10,11666667	111,0065803	6,660394817
{F60E3678-14A2-4C1F-9C40-47A66B0627CA}	LineString	werkweg	eenheid/m	607	11	Opruimen werkweg, gemiddelde lengte	11.9	Vervoersbewegingen personeel	2028	B4T	alle werktuigen op benzine, 4takt	4,195852535	44,28684815	0
{F60E3678-14A2-4C1F-9C40-47A66B0627CA}	LineString	werkweg	eenheid/m	607	11	Opruimen werkweg, gemiddelde lengte	11.10	Aan- en afvoer materieelstukken	2028	ZUT	Zware utiliteitsvoertuigen (meer dan 6L cilinderinhoud) op diesel	2,797235023	89,4101034	0
{F60E3678-14A2-4C1F-9C40-47A66B0627CA}	LineString	werkweg	eenheid/m	607	11	Opruimen werkweg, gemiddelde lengte	11.11	Stroomvoorziening op locatie	2028	B4T	alle werktuigen op benzine, 4takt	4,934322581	9,856453582	0
{B21EEC22-3532-448D-8C13-FDAF17E89459}	LineString	werkweg	eenheid/m	109	1	Aanbrengen werkwegen en Lier Opstel Plaats	1.1	Aan- en afvoer materieelstukken	2027	ZUT	Zware utiliteitsvoertuigen (meer dan 6L cilinderinhoud) op diesel	0,502304147	16,05552104	0
{B21EEC22-3532-448D-8C13-FDAF17E89459}	LineString	werkweg	eenheid/m	109	1	Aanbrengen werkwegen en Lier Opstel Plaats	1.2	Aan- en afvoer materiaal	2027	ZUT	Zware utiliteitsvoertuigen (meer dan 6L cilinderinhoud) op diesel	0,502304147	14,90146052	0
{B21EEC22-3532-448D-8C13-FDAF17E89459}	LineString	werkweg	eenheid/m	109	1	Aanbrengen werkwegen en Lier Opstel Plaats	1.3	Maaien terrein	2027	SV75560DSJ	Stage-V, >= 2019 , 75-560 kW, diesel, SCR: ja	1,09	11,9601818	0,717610908
{B21EEC22-3532-448D-8C13-FDAF17E89459}	LineString	werkweg	eenheid/m	109	1	Aanbrengen werkwegen en Lier Opstel Plaats	1.4	Aanbrengen gronddoek	2027	SV75560DSJ	Stage-V, >= 2019 , 75-560 kW, diesel, SCR: ja	1,09	12,18784646	0,731270787
{B21EEC22-3532-448D-8C13-FDAF17E89459}	LineString	werkweg	eenheid/m	109	1	Aanbrengen werkwegen en Lier Opstel Plaats	1.5	Aanbrengen gronddoek	2027	SV75560DSJ	Stage-V, >= 2019 , 75-560 kW, diesel, SCR: ja	1,09	14,57832543	0,874699526
{B21EEC22-3532-448D-8C13-FDAF17E89459}	LineString	werkweg	eenheid/m	109	1	Aanbrengen werkwegen en Lier Opstel Plaats	1.6	Leveren houtsnippers	2027	SV75560DSJ	Stage-V, >= 2019 , 75-560 kW, diesel, SCR: ja	2,762672811	30,31382483	1,81882949
{B21EEC22-3532-448D-8C13-FDAF17E89459}	LineString	werkweg	eenheid/m	109	1	Aanbrengen werkwegen en Lier Opstel Plaats	1.7	Aanbrengen houtsnippers	2027	SV75560DSJ	Stage-V, >= 2019 , 75-560 kW, diesel, SCR: ja	3,633333333	40,62615485	2,437569291
{B21EEC22-3532-448D-8C13-FDAF17E89459}	LineString	werkweg	eenheid/m	109	1	Aanbrengen werkwegen en Lier Opstel Plaats	1.8	Aanbrengen houtsnippers	2027	SV75560DSJ	Stage-V, >= 2019 , 75-560 kW, diesel, SCR: ja	3,633333333	48,59441809	2,915665086
{B21EEC22-3532-448D-8C13-FDAF17E89459}	LineString	werkweg	eenheid/m	109	1	Aanbrengen werkwegen en Lier Opstel Plaats	1.9	Leverantie rijplaten (afmeting 6x1,80 en 25 stuk op auto)	2027	ZUT	Zware utiliteitsvoertuigen (meer dan 6L cilinderinhoud) op diesel	1,506912442	44,70438157	0
{B21EEC22-3532-448D-8C13-FDAF17E89459}	LineString	werkweg	eenheid/m	109	1	Aanbrengen werkwegen en Lier Opstel Plaats	1.10	Uitrijden rijplaten	2027	SV75560DSJ	Stage-V, >= 2019 , 75-560 kW, diesel, SCR: ja	3,633333333	48,59441809	2,915665086
{B21EEC22-3532-448D-8C13-FDAF17E89459}	LineString	werkweg	eenheid/m	109	1	Aanbrengen werkwegen en Lier Opstel Plaats	1.11	Assistentie werkzaamheden	2027	SV75560DSJ	Stage-V, >= 2019 , 75-560 kW, diesel, SCR: ja	4,01843318	44,93215283	2,69592917
{B21EEC22-3532-448D-8C13-FDAF17E89459}	LineString	werkweg	eenheid/m	109	1	Aanbrengen werkwegen en Lier Opstel Plaats	1.12	Vervoersbewegingen personeel	2027	B4T	alle werktuigen op benzine, 4takt	0,753456221	7,952663013	0
{B21EEC22-3532-448D-8C13-FDAF17E89459}	LineString	werkweg	eenheid/m	109	1	Aanbrengen werkwegen en Lier Opstel Plaats	1.13	Stroomvoorziening op locatie	2027	B4T	alle werktuigen op benzine, 4takt	0,886064516	1,76993977	0
{B21EEC22-3532-448D-8C13-FDAF17E89459}	LineString	werkweg	eenheid/m	109	11	Opruimen werkweg, gemiddelde lengte	11.1	Opnemen rijplaten	2028	SV75560DSJ	Stage-V, >= 2019 , 75-560 kW, diesel, SCR: ja	3,633333333	48,59441809	2,915665086
{B21EEC22-3532-448D-8C13-FDAF17E89459}	LineString	werkweg	eenheid/m	109	11	Opruimen werkweg, gemiddelde lengte	11.2	Transport rijplaten	2028	ZUT	Zware utiliteitsvoertuigen (meer dan 6L cilinderinhoud) op diesel	0,753456221	22,35219078	0
{B21EEC22-3532-448D-8C13-FDAF17E89459}	LineString	werkweg	eenheid/m	109	11	Opruimen werkweg, gemiddelde lengte	11.3	Opnemen houtsnippers	2028	SV75560DSJ	Stage-V, >= 2019 , 75-560 kW, diesel, SCR: ja	3,633333333	40,62615485	2,437569291
{B21EEC22-3532-448D-8C13-FDAF17E89459}	LineString	werkweg	eenheid/m	109	11	Opruimen werkweg, gemiddelde lengte	11.4	Opnemen houtsnippers	2028	SV75560DSJ	Stage-V, >= 2019 , 75-560 kW, diesel, SCR: ja	3,633333333	48,59441809	2,915665086

{B21EEC22-3532-448D-8C13-FDAF17E89459}	LineString	werkweg	eenheid/m	109	11	Opruimen werkweg, gemiddelde lengte	11.5	Afvoer houtsnippers	2028	SV75560DSJ	Stage-V, >= 2019 , 75-560 kW, diesel, SCR: ja	4,144009217	45,47073725	2,728244235
{B21EEC22-3532-448D-8C13-FDAF17E89459}	LineString	werkweg	eenheid/m	109	11	Opruimen werkweg, gemiddelde lengte	11.6	Leverantie grond (t.g.v. zetting)	2028	ZUT	Zware utiliteitsvoertuigen (meer dan 6L cilinderinhoud) op diesel	1,09	32,33616934	0
{B21EEC22-3532-448D-8C13-FDAF17E89459}	LineString	werkweg	eenheid/m	109	11	Opruimen werkweg, gemiddelde lengte	11.7	Terugbrengen leeflaag in oude staat + verwerken zetting	2028	SV75560DSJ	Stage-V, >= 2019 , 75-560 kW, diesel, SCR: ja	1,816666667	20,31307743	1,218784646
{B21EEC22-3532-448D-8C13-FDAF17E89459}	LineString	werkweg	eenheid/m	109	11	Opruimen werkweg, gemiddelde lengte	11.8	Inzaaien terrein	2028	SV75560DSJ	Stage-V, >= 2019 , 75-560 kW, diesel, SCR: ja	1,816666667	19,93363633	1,19601818
{B21EEC22-3532-448D-8C13-FDAF17E89459}	LineString	werkweg	eenheid/m	109	11	Opruimen werkweg, gemiddelde lengte	11.9	Vervoersbewegingen personeel	2028	B4T	alle werktuigen op benzine, 4takt	0,753456221	7,952663013	0
{B21EEC22-3532-448D-8C13-FDAF17E89459}	LineString	werkweg	eenheid/m	109	11	Opruimen werkweg, gemiddelde lengte	11.10	Aan- en afvoer materieelstukken	2028	ZUT	Zware utiliteitsvoertuigen (meer dan 6L cilinderinhoud) op diesel	0,502304147	16,05552104	0
{B21EEC22-3532-448D-8C13-FDAF17E89459}	LineString	werkweg	eenheid/m	109	11	Opruimen werkweg, gemiddelde lengte	11.11	Stroomvoorziening op locatie	2028	B4T	alle werktuigen op benzine, 4takt	0,886064516	1,76993977	0
{4C5B8198-7B82-4E11-82DC-688ADA6F8741}	LineString	werkweg	eenheid/m	262	1	Aanbrengen werkwegen en Lier Opstel Plaats	1.1	Aan- en afvoer materieelstukken	2027	ZUT	Zware utiliteitsvoertuigen (meer dan 6L cilinderinhoud) op diesel	1,207373272	38,59216984	0
{4C5B8198-7B82-4E11-82DC-688ADA6F8741}	LineString	werkweg	eenheid/m	262	1	Aanbrengen werkwegen en Lier Opstel Plaats	1.2	Aan- en afvoer materiaal	2027	ZUT	Zware utiliteitsvoertuigen (meer dan 6L cilinderinhoud) op diesel	1,207373272	35,81818951	0
{4C5B8198-7B82-4E11-82DC-688ADA6F8741}	LineString	werkweg	eenheid/m	262	1	Aanbrengen werkwegen en Lier Opstel Plaats	1.3	Maaien terrein	2027	SV75560DSJ	Stage-V, >= 2019 , 75-560 kW, diesel, SCR: ja	2,62	28,74832689	1,724899613
{4C5B8198-7B82-4E11-82DC-688ADA6F8741}	LineString	werkweg	eenheid/m	262	1	Aanbrengen werkwegen en Lier Opstel Plaats	1.4	Aanbrengen gronddoek	2027	SV75560DSJ	Stage-V, >= 2019 , 75-560 kW, diesel, SCR: ja	2,62	29,29555753	1,757733452
{4C5B8198-7B82-4E11-82DC-688ADA6F8741}	LineString	werkweg	eenheid/m	262	1	Aanbrengen werkwegen en Lier Opstel Plaats	1.5	Aanbrengen gronddoek	2027	SV75560DSJ	Stage-V, >= 2019 , 75-560 kW, diesel, SCR: ja	2,62	35,04147947	2,102488768
{4C5B8198-7B82-4E11-82DC-688ADA6F8741}	LineString	werkweg	eenheid/m	262	1	Aanbrengen werkwegen en Lier Opstel Plaats	1.6	Leveren houtsnippers	2027	SV75560DSJ	Stage-V, >= 2019 , 75-560 kW, diesel, SCR: ja	6,640552995	72,86442299	4,371865379
{4C5B8198-7B82-4E11-82DC-688ADA6F8741}	LineString	werkweg	eenheid/m	262	1	Aanbrengen werkwegen en Lier Opstel Plaats	1.7	Aanbrengen houtsnippers	2027	SV75560DSJ	Stage-V, >= 2019 , 75-560 kW, diesel, SCR: ja	8,733333333	97,65185845	5,859111507
{4C5B8198-7B82-4E11-82DC-688ADA6F8741}	LineString	werkweg	eenheid/m	262	1	Aanbrengen werkwegen en Lier Opstel Plaats	1.8	Aanbrengen houtsnippers	2027	SV75560DSJ	Stage-V, >= 2019 , 75-560 kW, diesel, SCR: ja	8,733333333	116,8049316	7,008295894
{4C5B8198-7B82-4E11-82DC-688ADA6F8741}	LineString	werkweg	eenheid/m	262	1	Aanbrengen werkwegen en Lier Opstel Plaats	1.9	Leverantie rijplaten (afmeting 6x1,80 en 25 stuk op auto)	2027	ZUT	Zware utiliteitsvoertuigen (meer dan 6L cilinderinhoud) op diesel	3,622119816	107,4545685	0
{4C5B8198-7B82-4E11-82DC-688ADA6F8741}	LineString	werkweg	eenheid/m	262	1	Aanbrengen werkwegen en Lier Opstel Plaats	1.10	Uitrijden rijplaten	2027	SV75560DSJ	Stage-V, >= 2019 , 75-560 kW, diesel, SCR: ja	8,733333333	116,8049316	7,008295894
{4C5B8198-7B82-4E11-82DC-688ADA6F8741}	LineString	werkweg	eenheid/m	262	1	Aanbrengen werkwegen en Lier Opstel Plaats	1.11	Assistentie werkzaamheden	2027	SV75560DSJ	Stage-V, >= 2019 , 75-560 kW, diesel, SCR: ja	9,658986175	108,0020554	6,480123326
{4C5B8198-7B82-4E11-82DC-688ADA6F8741}	LineString	werkweg	eenheid/m	262	1	Aanbrengen werkwegen en Lier Opstel Plaats	1.12	Vervoersbewegingen personeel	2027	B4T	alle werktuigen op benzine, 4takt	1,811059908	19,11557532	0
{4C5B8198-7B82-4E11-82DC-688ADA6F8741}	LineString	werkweg	eenheid/m	262	1	Aanbrengen werkwegen en Lier Opstel Plaats	1.13	Stroomvoorziening op locatie	2027	B4T	alle werktuigen op benzine, 4takt	2,129806452	4,25435064	0
{4C5B8198-7B82-4E11-82DC-688ADA6F8741}	LineString	werkweg	eenheid/m	262	11	Opruimen werkweg, gemiddelde lengte	11.1	Opnemen rijplaten	2028	SV75560DSJ	Stage-V, >= 2019 , 75-560 kW, diesel, SCR: ja	8,733333333	116,8049316	7,008295894
{4C5B8198-7B82-4E11-82DC-688ADA6F8741}	LineString	werkweg	eenheid/m	262	11	Opruimen werkweg, gemiddelde lengte	11.2	Transport rijplaten	2028	ZUT	Zware utiliteitsvoertuigen (meer dan 6L cilinderinhoud) op diesel	1,811059908	53,72728427	0
{4C5B8198-7B82-4E11-82DC-688ADA6F8741}	LineString	werkweg	eenheid/m	262	11	Opruimen werkweg, gemiddelde lengte	11.3	Opnemen houtsnippers	2028	SV75560DSJ	Stage-V, >= 2019 , 75-560 kW, diesel, SCR: ja	8,733333333	97,65185845	5,859111507
{4C5B8198-7B82-4E11-82DC-688ADA6F8741}	LineString	werkweg	eenheid/m	262	11	Opruimen werkweg, gemiddelde lengte	11.4	Opnemen houtsnippers	2028	SV75560DSJ	Stage-V, >= 2019 , 75-560 kW, diesel, SCR: ja	8,733333333	116,8049316	7,008295894
{4C5B8198-7B82-4E11-82DC-688ADA6F8741}	LineString	werkweg	eenheid/m	262	11	Opruimen werkweg, gemiddelde lengte	11.5	Afvoer houtsnippers	2028	SV75560DSJ	Stage-V, >= 2019 , 75-560 kW, diesel, SCR: ja	9,960829493	109,2966345	6,557798069
{4C5B8198-7B82-4E11-82DC-688ADA6F8741}	LineString	werkweg	eenheid/m	262	11	Opruimen werkweg, gemiddelde lengte	11.6	Leverantie grond (t.g.v. zetting)	2028	ZUT	Zware utiliteitsvoertuigen (meer dan 6L cilinderinhoud) op diesel	2,62	77,72547125	0
{4C5B8198-7B82-4E11-82DC-688ADA6F8741}	LineString	werkweg	eenheid/m	262	11	Opruimen werkweg, gemiddelde lengte	11.7	Terugbrengen leeflaag in oude staat + verwerken zetting	2028	SV75560DSJ	Stage-V, >= 2019 , 75-560 kW, diesel, SCR: ja	4,366666667	48,82592922	2,929555753
{4C5B8198-7B82-4E11-82DC-688ADA6F8741}	LineString	werkweg	eenheid/m	262	11	Opruimen werkweg, gemiddelde lengte	11.8	Inzaaien terrein	2028	SV75560DSJ	Stage-V, >= 2019 , 75-560 kW, diesel, SCR: ja	4,366666667	47,91387815	2,874832689
{4C5B8198-7B82-4E11-82DC-688ADA6F8741}	LineString	werkweg	eenheid/m	262	11	Opruimen werkweg, gemiddelde lengte	11.9	Vervoersbewegingen personeel	2028	B4T	alle werktuigen op benzine, 4takt	1,811059908	19,11557532	0
{4C5B8198-7B82-4E11-82DC-688ADA6F8741}	LineString	werkweg	eenheid/m	262	11	Opruimen werkweg, gemiddelde lengte	11.10	Aan- en afvoer materieelstukken	2028	ZUT	Zware utiliteitsvoertuigen (meer dan 6L cilinderinhoud) op diesel	1,207373272	38,59216984	0
{4C5B8198-7B82-4E11-82DC-688ADA6F8741}	LineString	werkweg	eenheid/m	262	11	Opruimen werkweg, gemiddelde lengte	11.11	Stroomvoorziening op locatie	2028	B4T	alle werktuigen op benzine, 4takt	2,129806452	4,25435064	0
{4E891E4C-CF80-47E5-8F71-4FBB7C292773}	LineString	werkweg	eenheid/m	239	1	Aanbrengen werkwegen en Lier Opstel Plaats	1.1	Aan- en afvoer materieelstukken	2027	ZUT	Zware utiliteitsvoertuigen (meer dan 6L cilinderinhoud) op diesel	1,101382488	35,2043076	0
{4E891E4C-CF80-47E5-8F71-4FBB7C292773}	LineString	werkweg	eenheid/m	239	1	Aanbrengen werkwegen en Lier Opstel Plaats	1.2	Aan- en afvoer materiaal	2027	ZUT	Zware utiliteitsvoertuigen (meer dan 6L cilinderinhoud) op diesel	1,101382488	32,67384463	0
{4E891E4C-CF80-47E5-8F71-4FBB7C292773}	LineString	werkweg	eenheid/m	239	1	Aanbrengen werkwegen en Lier Opstel Plaats	1.3	Maaien terrein	2027	SV75560DSJ	Stage-V, >= 2019 , 75-560 kW, diesel, SCR: ja	2,39	26,2246188	1,573477128
{4E891E4C-CF80-47E5-8F71-4FBB7C292773}	LineString	werkweg	eenheid/m	239	1	Aanbrengen werkwegen en Lier Opstel Plaats	1.4	Aanbrengen gronddoek	2027	SV75560DSJ	Stage-V, >= 2019 , 75-560 kW, diesel, SCR: ja	2,39	26,72381012	1,603428607
{4E891E4C-CF80-47E5-8F71-4FBB7C292773}	LineString	werkweg	eenheid/m	239	1	Aanbrengen werkwegen en Lier Opstel Plaats	1.5	Aanbrengen gronddoek	2027	SV75560DSJ	Stage-V, >= 2019 , 75-560 kW, diesel, SCR: ja	2,39	31,96531906	1,917919143
{4E891E4C-CF80-47E5-8F71-4FBB7C292773}	LineString	werkweg	eenheid/m	239	1	Aanbrengen werkwegen en Lier Opstel Plaats	1.6	Leveren houtsnippers	2027	SV75560DSJ	Stage-V, >= 2019 , 75-560 kW, diesel, SCR: ja	6,057603687	66,46792784	3,98807567
{4E891E4C-CF80-47E5-8F71-4FBB7C292773}	LineString	werkweg	eenheid/m	239	1	Aanbrengen werkwegen en Lier Opstel Plaats	1.7	Aanbrengen houtsnippers	2027	SV75560DSJ	Stage-V, >= 2019 , 75-560 kW, diesel, SCR: ja	7,966666667	89,07936706	5,344762024
{4E891E4C-CF80-47E5-8F71-4FBB7C292773}	LineString	werkweg	eenheid/m	239	1	Aanbrengen werkwegen en Lier Opstel Plaats	1.8	Aanbrengen houtsnippers	2027	SV75560DSJ	Stage-V, >= 2019 , 75-560 kW, diesel, SCR: ja	7,966666667	106,5510635	6,393063811
{4E891E4C-CF80-47E5-8F71-4FBB7C292773}	LineString	werkweg	eenheid/m	239	1	Aanbrengen werkwegen en Lier Opstel Plaats	1.9	Leverantie rijplaten (afmeting 6x1,80 en 25 stuk op auto)	2027	ZUT	Zware utiliteitsvoertuigen (meer dan 6L cilinderinhoud) op diesel	3,304147465	98,0215339	0
{4E891E4C-CF80-47E5-8F71-4FBB7C292773}	LineString	werkweg	eenheid/m	239	1	Aanbrengen werkwegen en Lier Opstel Plaats	1.10	Uitrijden rijplaten	2027	SV75560DSJ	Stage-V, >= 2019 , 75-560 kW, diesel, SCR: ja	7,966666667	106,5510635	6,393063811
{4E891E4C-CF80-47E5-8F71-4FBB7C292773}	LineString	werkweg	eenheid/m	239	1	Aanbrengen werkwegen en Lier Opstel Plaats	1.11	Assistentie werkzaamheden	2027	SV75560DSJ	Stage-V, >= 2019 , 75-560 kW, diesel, SCR: ja	8,811059908	98,52095896	5,911257538
{4E891E4C-CF80-47E5-8F71-4FBB7C292773}	LineString	werkweg	eenheid/m	239	1	Aanbrengen werkwegen en Lier Opstel Plaats	1.12	Vervoersbewegingen personeel	2027	B4T	alle werktuigen op benzine, 4takt	1,652073733	17,43749046	0
{4E891E4C-CF80-47E5-8F71-4FBB7C292773}	LineString	werkweg	eenheid/m	239	1	Aanbrengen werkwegen en Lier Opstel Plaats	1.13	Stroomvoorziening op locatie	2027	B4T	alle werktuigen op benzine, 4takt	1,94283871	3,880877111	0
{4E891E4C-CF80-47E5-8F71-4FBB7C292773}	LineString	werkweg	eenheid/m	239	11	Opruimen werkweg, gemiddelde lengte	11.1	Opnemen rijplaten	2028	SV75560DSJ	Stage-V, >= 2019 , 75-560 kW, diesel, SCR: ja	7,966666667	106,5510635	6,393063811
{4E891E4C-CF80-47E5-8F71-4FBB7C292773}	LineString	werkweg	eenheid/m	239	11	Opruimen werkweg, gemiddelde lengte	11.2	Transport rijplaten	2028	ZUT	Zware utiliteitsvoertuigen (meer dan 6L cilinderinhoud) op diesel	1,652073733	49,01076695	0
{4E891E4C-CF80-47E5-8F71-4FBB7C292773}	LineString	werkweg	eenheid/m	239	11	Opruimen werkweg, gemiddelde lengte	11.3	Opnemen houtsnippers	2028	SV75560DSJ	Stage-V, >= 2019 , 75-560 kW, diesel, SCR: ja	7,966666667	89,07936706	5,344762024
{4E891E4C-CF80-47E5-8F71-4FBB7C292773}	LineString	werkweg	eenheid/m	239	11	Opruimen werkweg, gemiddelde lengte	11.4	Opnemen houtsnippers	2028	SV75560DSJ	Stage-V, >= 2019 , 75-560 kW, diesel, SCR: ja	7,966666667	106,5510635	6,393063811
{4E891E4C-CF80-47E5-8F71-4FBB7C292773}	LineString	werkweg	eenheid/m	239	11	Opruimen werkweg, gemiddelde lengte	11.5	Afvoer houtsnippers	2028	SV75560DSJ	Stage-V, >= 2019 , 75-560 kW, diesel, SCR: ja	9,08640553	99,70189176	5,982113506
{4E891E4C-CF80-47E5-8F71-4FBB7C292773}	LineString	werkweg	eenheid/m	239	11	Opruimen werkweg, gemiddelde lengte	11.6	Leverantie grond (t.g.v. zetting)	2028	ZUT	Zware utiliteitsvoertuigen (meer dan 6L cilinderinhoud) op diesel	2,39	70,90224285	0
{4E891E4C-CF80-47E5-8F71-4FBB7C292773}	LineString	werkweg	eenheid/m	239	11	Opruimen werkweg, gemiddelde lengte	11.7	Terugbrengen leeflaag in oude staat + verwerken zetting	2028	SV75560DSJ	Stage-V, >= 2019 , 75-560 kW, diesel, SCR: ja	3,983333333	44,53968353	2,672381012
{4E891E4C-CF80-47E5-8F71-4FBB7C292773}	LineString	werkweg	eenheid/m	239	11	Opruimen werkweg, gemiddelde lengte	11.8	Inzaaien terrein	2028	SV75560DSJ	Stage-V, >= 2019 , 75-560 kW, diesel, SCR: ja	3,983333333	43,707698	2,62246188
{4E891E4C-CF80-47E5-8F71-4FBB7C292773}	LineString	werkweg	eenheid/m	239	11	Opruimen werkweg, gemiddelde lengte	11.9	Vervoersbewegingen personeel	2028	B4T	alle werktuigen op benzine, 4takt	1,652073733	17,43749046	0
{4E891E4C-CF80-47E5-8F71-4FBB7C292773}	LineString	werkweg	eenheid/m	239	11	Opruimen werkweg, gemiddelde lengte	11.10	Aan- en afvoer materieelstukken	2028	ZUT	Zware utiliteitsvoertuigen (meer dan 6L cilinderinhoud) op diesel	1,101382488	35,2043076	0
{4E891E4C-CF80-47E5-8F71-4FBB7C292773}	LineString	werkweg	eenheid/m	239	11	Opruimen werkweg, gemiddelde lengte	11.11	Stroomvoorziening op locatie	2028	B4T	alle werktuigen op benzine, 4takt	1,94283871	3,880877111	0
{84229A6B-44E3-483A-8AF2-A9B7ADA781F2}	LineString	werkweg	eenheid/m	197	1	Aanbrengen werkwegen en Lier Opstel Plaats	1.1	Aan- en afvoer materieelstukken	2027	ZUT	Zware utiliteitsvoertuigen (meer dan 6L cilinderinhoud) op diesel	0,907834101	29,01777656	0
{84229A6B-44E3-483A-8AF2-A9B7ADA781F2}	LineString	werkweg	eenheid/m	197	1	Aanbrengen werkwegen en Lier Opstel Plaats	1.2	Aan- en afvoer materiaal	2027	ZUT	Zware utiliteitsvoertuigen (meer dan 6L cilinderinhoud) op diesel	0,907834101	26,93199746	0
{84229A6B-44E3-483A-8AF2-A9B7ADA781F2}	LineString	werkweg	eenheid/m	197	1	Aanbrengen werkwegen en Lier Opstel Plaats	1.3	Maaien terrein	2027	SV75560DSJ	Stage-V, >= 2019 , 75-560 kW, diesel, SCR: ja	1,97	21,61610839	1,296966503
{84229A6B-44E3-483A-8AF2-A9B7ADA781F2}	LineString	werkweg	eenheid/m	197	1	Aanbrengen werkwegen en Lier Opstel Plaats	1.4	Aanbrengen gronddoek	2027	SV75560DSJ	Stage-V, >= 2019 , 75-560 kW, diesel, SCR: ja	1,97	22,0275757	1,321654542
{84229A6B-44E3-483A-8AF2-A9B7ADA781F2}	LineString	werkweg	eenheid/m	197	1	Aanbrengen werkwegen en Lier Opstel Plaats	1.5	Aanbrengen gronddoek	2027	SV75560DSJ	Stage-V, >= 2019 , 75-560 kW, diesel, SCR: ja	1,97	26,34798265	1,580878959
{84229A6B-44E3-483A-8AF2-A9B7ADA781F2}	LineString	werkweg	eenheid/m	197	1	Aanbrengen werkwegen en Lier Opstel Plaats	1.6	Leveren houtsnippers	2027	SV75560DSJ	Stage-V, >= 2019 , 75-560 kW, diesel, SCR: ja	4,993087558	54,78737148	3,287242289
{84229A6B-44E3-483A-8AF2-A9B7ADA781F2}	LineString	werkweg	eenheid/m	197	1	Aanbrengen werkwegen en Lier Opstel Plaats	1.7	Aanbrengen houtsnippers	2027	SV75560DSJ	Stage-V, >= 2019 , 75-560 kW, diesel, SCR: ja	6,566666667	73,42525235	4,405515141
{84229A6B-44E3-483A-8AF2-A9B7ADA781F2}	LineString	werkweg	eenheid/m	197	1	Aanbrengen werkwegen en Lier Opstel Plaats	1.8	Aanbrengen houtsnippers	2027	SV75560DSJ	Stage-V, >= 2019 , 75-560 kW, diesel, SCR: ja	6,566666667	87,82660885	5,269596531
{84229A6B-44E3-483A-8AF2-A9B7ADA781F2}	LineString	werkweg	eenheid/m	197	1	Aanbrengen werkwegen en Lier Opstel Plaats	1.9	Leverantie rijplaten (afmeting 6x1,80 en 25 stuk op auto)	2027	ZUT	Zware utiliteitsvoertuigen (meer dan 6L cilinderinhoud) op diesel	2,723502304	80,79599238	0
{84229A6B-44E3-483A-8AF2-A9B7ADA781F2}	LineString	werkweg	eenheid/m	197	1	Aanbrengen werkwegen en Lier Opstel Plaats	1.10	Uitrijden rijplaten	2027	SV75560DSJ	Stage-V, >= 2019 , 75-560 kW, diesel, SCR: ja	6,566666667	87,82660885	5,269596531
{84229A6B-44E3-483A-8AF2-A9B7ADA781F2}	LineString	werkweg	eenheid/m	197	1	Aanbrengen werkwegen en Lier Opstel Plaats	1.11	Assistentie werkzaamheden	2027	SV75560DSJ	Stage-V, >= 2019 , 75-560 kW, diesel, SCR: ja	7,262672811	81,20765236	4,872459142
{84229A6B-44E3-483A-8AF2-A9B7ADA781F2}	LineString	werkweg	eenheid/m	197	1	Aanbrengen werkwegen en Lier Opstel Plaats	1.12	Vervoersbewegingen personeel	2027	B4T	alle werktuigen op benzine, 4takt	1,361751152	14,37316159	0
{84229A6B-44E3-483A-8AF2-A9B7ADA781F2}	LineString	werkweg	eenheid/m	197	1	Aanbrengen werkwegen en Lier Opstel Plaats	1.13	Stroomvoorziening op locatie	2027	B4T	alle werktuigen op benzine, 4takt	1,601419355	3,19888197	0
{84229A6B-44E3-483A-8AF2-A9B7ADA781F2}	LineString	werkweg	eenheid/m	197	11	Opruimen werkweg, gemiddelde lengte	11.1	Opnemen rijplaten	2028	SV75560DSJ	Stage-V, >= 2019 , 75-560 kW, diesel, SCR: ja	6,566666667	87,82660885	5,269596531
{84229A6B-44E3-483A-8AF2-A9B7ADA781F2}	LineString	werkweg	eenheid/m	197	11	Opruimen werkweg, gemiddelde lengte	11.2	Transport rijplaten	2028	ZUT	Zware utiliteitsvoertuigen (meer dan 6L cilinderinhoud) op diesel	1,361751152	40,39799619	0
{84229A6B-44E3-483A-8AF2-A9B7ADA781F2}	LineString	werkweg	eenheid/m	197	11	Opruimen werkweg, gemiddelde lengte	11.3	Opnemen houtsnippers	2028	SV75560DSJ	Stage-V, >= 2019 , 75-560 kW, diesel, SCR: ja	6,566666667	73,42525235	4,405515141
{84229A6B-44E3-483A-8AF2-A9B7ADA781F2}	LineString	werkweg	eenheid/m	197	11	Opruimen werkweg, gemiddelde lengte	11.4	Opnemen houtsnippers	2028	SV75560DSJ	Stage-V, >= 2019 , 75-560 kW, diesel, SCR: ja	6,566666667	87,82660885	5,269596531
{84229A6B-44E3-483A-8AF2-A9B7ADA781F2}	LineString	werkweg	eenheid/m	197	11	Opruimen werkweg, gemiddelde lengte	11.5	Afvoer houtsnippers	2028	SV75560DSJ	Stage-V, >= 2019 , 75-560 kW, diesel, SCR: ja	7,489631336	82,18105723	4,930863434
{84229A6B-44E3-483A-8AF2-A9B7ADA781F2}	LineString	werkweg	eenheid/m	197	11	Opruimen werkweg, gemiddelde lengte	11.6	Leverantie grond (t.g.v. zetting)	2028	ZUT	Zware utiliteitsvoertuigen (meer dan 6L cilinderinhoud) op diesel	1,97	58,44243449	0
{84229A6B-44E3-483A-8AF2-A9B7ADA781F2}	LineString	werkweg	eenheid/m	197	11	Opruimen werkweg, gemiddelde lengte	11.7	Terugbrengen leeflaag in oude staat + verwerken zetting	2028	SV75560DSJ	Stage-V, >= 2019 , 75-560 kW, diesel, SCR: ja	3,283333333	36,71262617	2,20275757
{84229A6B-44E3-483A-8AF2-A9B7ADA781F2}	LineString	werkweg	eenheid/m	197	11	Opruimen werkweg, gemiddelde lengte	11.8	Inzaaien terrein	2028	SV75560DSJ	Stage-V, >= 2019 , 75-560 kW, diesel, SCR: ja	3,283333333	36,02684731	2,161610839
{84229A6B-44E3-483A-8AF2-A9B7ADA781F2}	LineString	werkweg	eenheid/m	197	11	Opruimen werkweg, gemiddelde lengte	11.9	Vervoersbewegingen personeel	2028	B4T	alle werktuigen op benzine, 4takt	1,361751152	14,37316159	0
{84229A6B-44E3-483A-8AF2-A9B7ADA781F2}	LineString	werkweg	eenheid/m	197	11	Opruimen werkweg, gemiddelde lengte	11.10	Aan- en afvoer materieelstukken	2028	ZUT	Zware utiliteitsvoertuigen (meer dan 6L cilinderinhoud) op diesel	0,907834101	29,01777656	0
{84229A6B-44E3-483A-8AF2-A9B7ADA781F2}	LineString	werkweg	eenheid/m	197	11	Opruimen werkweg, gemiddelde lengte	11.11	Stroomvoorziening op locatie	2028	B4T	alle werktuigen op benzine, 4takt	1,601419355	3,19888197	0
{1FBF5085-28CB-4760-AF87-74DA9AD58E3B}	LineString	werkweg	eenheid/m	369	1	Aanbrengen werkwegen en Lier Opstel Plaats	1.1	Aan- en afvoer materieelstukken	2027	ZUT	Zware utiliteitsvoertuigen (meer dan 6L cilinderinhoud) op diesel	1,700460829	54,35309416	0
{1FBF5085-28CB-4760-AF87-74DA9AD58E3B}	LineString	werkweg	eenheid/m	369	1	Aanbrengen werkwegen en Lier Opstel Plaats	1.2	Aan- en afvoer materiaal	2027	ZUT	Zware utiliteitsvoertuigen (meer dan 6L cilinderinhoud) op diesel	1,700460829	50,44622874	0
{1FBF5085-28CB-4760-AF87-74DA9AD58E3B}	LineString	werkweg	eenheid/m	369	1	Aanbrengen werkwegen en Lier Opstel Plaats	1.3	Maaien terrein	2027	SV75560DSJ	Stage-V, >= 2019 , 75-560 kW, diesel, SCR: ja	3,69	40,48905581	2,429343349
{1FBF5085-28CB-4760-AF87-74DA9AD58E3B}	LineString	werkweg	eenheid/m	369	1	Aanbrengen werkwegen en Lier Opstel Plaats	1.4	Aanbrengen gronddoek	2027	SV75560DSJ	Stage-V, >= 2019 , 75-560 kW, diesel, SCR: ja	3,69	41,25977378	2,475586427
{1FBF5085-28CB-4760-AF87-74DA9AD58E3B}	LineString	werkweg	eenheid/m	369	1	Aanbrengen werkwegen en Lier Opstel Plaats	1.5	Aanbrengen gronddoek	2027	SV75560DSJ	Stage-V, >= 2019 , 75-560 kW, diesel, SCR: ja	3,69	49,35231269	2,961138761
{1FBF5085-28CB-4760-AF87-74DA9AD58E3B}	LineString	werkweg	eenheid/m	369	1	Aanbrengen werkwegen en Lier Opstel Plaats	1.6	Leveren houtsnippers	2027	SV75560DSJ	Stage-V, >= 2019 , 75-560 kW, diesel, SCR: ja	9,352534562	102,6220309	6,157321851
{1FBF5085-28CB-4760-AF87-74DA9AD58E3B}	LineString	werkweg	eenheid/m	369	1	Aanbrengen werkwegen en Lier Opstel Plaats	1.7	Aanbrengen houtsnippers	2027	SV75560DSJ	Stage-V, >= 2019 , 75-560 kW, diesel, SCR: ja	12,3	137,5325793	8,251954756
{1FBF5085-28CB-4760-AF87-74DA9AD58E3B}	LineString	werkweg	eenheid/m	369	1	Aanbrengen werkwegen en Lier Opstel Plaats	1.8	Aanbrengen houtsnippers	2027	SV75560DSJ	Stage-V, >= 2019 , 75-560 kW, diesel, SCR: ja	12,3	164,507709	9,870462537
{1FBF5085-28CB-4760-AF87-74DA9AD58E3B}	LineString	werkweg	eenheid/m	369	1	Aanbrengen werkwegen en Lier Opstel Plaats	1.9	Leverantie rijplaten (afmeting 6x1,80 en 25 stuk op auto)	2027	ZUT	Zware utiliteitsvoertuigen (meer dan 6L cilinderinhoud) op diesel	5,101382488	151,3386862	0
{1FBF5085-28CB-4760-AF87-74DA9AD58E3B}	LineString	werkweg	eenheid/m	369	1	Aanbrengen werkwegen en Lier Opstel Plaats	1.10	Uitrijden rijplaten	2027	SV75560DSJ	Stage-V, >= 2019 , 75-560 kW, diesel, SCR: ja	12,3	164,507709	9,870462537
{1FBF5085-28CB-4760-AF87-74DA9AD58E3B}	LineString	werkweg	eenheid/m	369	1	Aanbrengen werkwegen en Lier Opstel Plaats	1.11	Assistentie werkzaamheden	2027	SV75560DSJ	Stage-V, >= 2019 , 75-560 kW, diesel, SCR: ja	13,60368664	152,1097651	9,126585905
{1FBF5085-28CB-4760-AF87-74DA9AD58E3B}	LineString	werkweg	eenheid/m	369	1	Aanbrengen werkwegen en Lier Opstel Plaats	1.12	Vervoersbewegingen personeel	2027	B4T	alle werktuigen op benzine, 4takt	2,550691244	26,92231791	0
{1FBF5085-28CB-4760-AF87-74DA9AD58E3B}	LineString	werkweg	eenheid/m	369	1	Aanbrengen werkwegen en Lier Opstel Plaats	1.13	Stroomvoorziening op locatie	2027	B4T	alle werktuigen op benzine, 4takt	2,999612903	5,991814451	0
{1FBF5085-28CB-4760-AF87-74DA9AD58E3B}	LineString	werkweg	eenheid/m	369	11	Opruimen werkweg, gemiddelde lengte	11.1	Opnemen rijplaten	2028	SV75560DSJ	Stage-V, >= 2019 , 75-560 kW, diesel, SCR: ja	12,3	164,507709	9,870462537
{1FBF5085-28CB-4760-AF87-74DA9AD58E3B}	LineString	werkweg	eenheid/m	369	11	Opruimen werkweg, gemiddelde lengte	11.2	Transport rijplaten	2028	ZUT	Zware utiliteitsvoertuigen (meer dan 6L cilinderinhoud) op diesel	2,550691244	75,66934312	0
{1FBF5085-28CB-4760-AF87-74DA9AD58E3B}	LineString	werkweg	eenheid/m	369	11	Opruimen werkweg, gemiddelde lengte	11.3	Opnemen houtsnippers	2028	SV75560DSJ	Stage-V, >= 2019 , 75-560 kW, diesel, SCR: ja	12,3	137,5325793	8,251954756
{1FBF5085-28CB-4760-AF87-74DA9AD58E3B}	LineString	werkweg	eenheid/m	369	11	Opruimen werkweg, gemiddelde lengte	11.4	Opnemen houtsnippers	2028	SV75560DSJ	Stage-V, >= 2019 , 75-560 kW, diesel, SCR: ja	12,3	164,507709	9,870462537
{1FBF5085-28CB-4760-AF87-74DA9AD58E3B}	LineString	werkweg	eenheid/m	369	11	Opruimen werkweg, gemiddelde lengte	11.5	Afvoer houtsnippers	2028	SV75560DSJ	Stage-V, >= 2019 , 75-560 kW, diesel, SCR: ja	14,02880184	153,9330463	9,235982777
{1FBF5085-28CB-4760-AF87-74DA9AD58E3B}	LineString	werkweg	eenheid/m	369	11	Opruimen werkweg, gemiddelde lengte	11.6	Leverantie grond (t.g.v. zetting)	2028	ZUT	Zware utiliteitsvoertuigen (meer dan 6L cilinderinhoud) op diesel	3,69	109,4683164	0
{1FBF5085-28CB-4760-AF87-74DA9AD58E3B}	LineString	werkweg	eenheid/m	369	11	Opruimen werkweg, gemiddelde lengte	11.7	Terugbrengen leeflaag in oude staat + verwerken zetting	2028	SV75560DSJ	Stage-V, >= 2019 , 75-560 kW, diesel, SCR: ja	6,15	68,76628963	4,125977378
{1FBF5085-28CB-4760-AF87-74DA9AD58E3B}	LineString	werkweg	eenheid/m	369	11	Opruimen werkweg, gemiddelde lengte	11.8	Inzaaien terrein	2028	SV75560DSJ	Stage-V, >= 2019 , 75-560 kW, diesel, SCR: ja	6,15	67,48175968	4,048905581
{1FBF5085-28CB-4760-AF87-74DA9AD58E3B}	LineString	werkweg	eenheid/m	369	11	Opruimen werkweg, gemiddelde lengte	11.9	Vervoersbewegingen personeel	2028	B4T	alle werktuigen op benzine, 4takt	2,550691244	26,92231791	0
{1FBF5085-28CB-4760-AF87-74DA9AD58E3B}	LineString	werkweg	eenheid/m	369	11	Opruimen werkweg, gemiddelde lengte	11.10	Aan- en afvoer materieelstukken	2028	ZUT	Zware utiliteitsvoertuigen (meer dan 6L cilinderinhoud) op diesel	1,700460829	54,35309416	0
{1FBF5085-28CB-4760-AF87-74DA9AD58E3B}	LineString	werkweg	eenheid/m	369	11	Opruimen werkweg, gemiddelde lengte	11.11	Stroomvoorziening op locatie	2028	B4T	alle werktuigen op benzine, 4takt	2,999612903	5,991814451	0
{8C6F93B3-E44A-461B-9260-B0874F75E25B}	LineString	werkweg	eenheid/m	129	1	Aanbrengen werkwegen en Lier Opstel Plaats	1.1	Aan- en afvoer materieelstukken	2027	ZUT	Zware utiliteitsvoertuigen (meer dan 6L cilinderinhoud) op diesel	0,594470046	19,0014882	0
{8C6F93B3-E44A-461B-9260-B0874F75E25B}	LineString	werkweg	eenheid/m	129	1	Aanbrengen werkwegen en Lier Opstel Plaats	1.2	Aan- en afvoer materiaal	2027	ZUT	Zware utiliteitsvoertuigen (meer dan 6L cilinderinhoud) op diesel	0,594470046	17,63567346	0
{8C6F93B3-E44A-461B-9260-B0874F75E25B}	LineString	werkweg	eenheid/m	129	1	Aanbrengen werkwegen en Lier Opstel Plaats	1.3	Maaien terrein	2027	SV75560DSJ	Stage-V, >= 2019 , 75-560 kW, diesel, SCR: ja	1,29	14,15471057	0,849282634
{8C6F93B3-E44A-461B-9260-B0874F75E25B}	LineString	werkweg	eenheid/m	129	1	Aanbrengen werkwegen en Lier Opstel Plaats	1.4	Aanbrengen gronddoek	2027	SV75560DSJ	Stage-V, >= 2019 , 75-560 kW, diesel, SCR: ja	1,29	14,42414856	0,865448913
{8C6F93B3-E44A-461B-9260-B0874F75E25B}	LineString	werkweg	eenheid/m	129	1	Aanbrengen werkwegen en Lier Opstel Plaats	1.5	Aanbrengen gronddoek	2027	SV75560DSJ	Stage-V, >= 2019 , 75-560 kW, diesel, SCR: ja	1,29	17,25324752	1,035194851
{8C6F93B3-E44A-461B-9260-B0874F75E25B}	LineString	werkweg	eenheid/m	129	1	Aanbrengen werkwegen en Lier Opstel Plaats	1.6	Leveren houtsnippers	2027	SV75560DSJ	Stage-V, >= 2019 , 75-560 kW, diesel, SCR: ja	3,269585253	35,87599453	2,152559672
{8C6F93B3-E44A-461B-9260-B0874F75E25B}	LineString	werkweg	eenheid/m	129	1	Aanbrengen werkwegen en Lier Opstel Plaats	1.7	Aanbrengen houtsnippers	2027	SV75560DSJ	Stage-V, >= 2019 , 75-560 kW, diesel, SCR: ja	4,3	48,08049519	2,884829711
{8C6F93B3-E44A-461B-9260-B0874F75E25B}	LineString	werkweg	eenheid/m	129	1	Aanbrengen werkwegen en Lier Opstel Plaats	1.8	Aanbrengen houtsnippers	2027	SV75560DSJ	Stage-V, >= 2019 , 75-560 kW, diesel, SCR: ja	4,3	57,51082508	3,450649505
{8C6F93B3-E44A-461B-9260-B0874F75E25B}	LineString	werkweg	eenheid/m	129	1	Aanbrengen werkwegen en Lier Opstel Plaats	1.9	Leverantie rijplaten (afmeting 6x1,80 en 25 stuk op auto)	2027	ZUT	Zware utiliteitsvoertuigen (meer dan 6L cilinderinhoud) op diesel	1,783410138	52,90702039	0
{8C6F93B3-E44A-461B-9260-B0874F75E25B}	LineString	werkweg	eenheid/m	129	1	Aanbrengen werkwegen en Lier Opstel Plaats	1.10	Uitrijden rijplaten	2027	SV75560DSJ	Stage-V, >= 2019 , 75-560 kW, diesel, SCR: ja	4,3	57,51082508	3,450649505
{8C6F93B3-E44A-461B-9260-B0874F75E25B}	LineString	werkweg	eenheid/m	129	1	Aanbrengen werkwegen en Lier Opstel Plaats	1.11	Assistentie werkzaamheden	2027	SV75560DSJ	Stage-V, >= 2019 , 75-560 kW, diesel, SCR: ja	4,755760369	53,17658454	3,190595073
{8C6F93B3-E44A-461B-9260-B0874F75E25B}	LineString	werkweg	eenheid/m	129	1	Aanbrengen werkwegen en Lier Opstel Plaats	1.12	Vervoersbewegingen personeel	2027	B4T	alle werktuigen op benzine, 4takt	0,891705069	9,411867235	0
{8C6F93B3-E44A-461B-9260-B0874F75E25B}	LineString	werkweg	eenheid/m	129	1	Aanbrengen werkwegen en Lier Opstel Plaats	1.13	Stroomvoorziening op locatie	2027	B4T	alle werktuigen op benzine, 4takt	1,048645161	2,094699361	0
{8C6F93B3-E44A-461B-9260-B0874F75E25B}	LineString	werkweg	eenheid/m	129	11	Opruimen werkweg, gemiddelde lengte	11.1	Opnemen rijplaten	2028	SV75560DSJ	Stage-V, >= 2019 , 75-560 kW, diesel, SCR: ja	4,3	57,51082508	3,450649505
{8C6F93B3-E44A-461B-9260-B0874F75E25B}	LineString	werkweg	eenheid/m	129	11	Opruimen werkweg, gemiddelde lengte	11.2	Transport rijplaten	2028	ZUT	Zware utiliteitsvoertuigen (meer dan 6L cilinderinhoud) op diesel	0,891705069	26,45351019	0
{8C6F93B3-E44A-461B-9260-B0874F75E25B}	LineString	werkweg	eenheid/m	129	11	Opruimen werkweg, gemiddelde lengte	11.3	Opnemen houtsnippers	2028	SV75560DSJ	Stage-V, >= 2019 , 75-560 kW, diesel, SCR: ja	4,3	48,08049519	2,884829711
{8C6F93B3-E44A-461B-9260-B0874F75E25B}	LineString	werkweg	eenheid/m	129	11	Opruimen werkweg, gemiddelde lengte	11.4	Opnemen houtsnippers	2028	SV75560DSJ	Stage-V, >= 2019 , 75-560 kW, diesel, SCR: ja	4,3	57,51082508	3,450649505
{8C6F93B3-E44A-461B-9260-B0874F75E25B}	LineString	werkweg	eenheid/m	129	11	Opruimen werkweg, gemiddelde lengte	11.5	Afvoer houtsnippers	2028	SV75560DSJ	Stage-V, >= 2019 , 75-560 kW, diesel, SCR: ja	4,90437788	53,81399179	3,228839507
{8C6F93B3-E44A-461B-9260-B0874F75E25B}	LineString	werkweg	eenheid/m	129	11	Opruimen werkweg, gemiddelde lengte	11.6	Leverantie grond (t.g.v. zetting)	2028	ZUT	Zware utiliteitsvoertuigen (meer dan 6L cilinderinhoud) op diesel	1,29	38,26941142	0
{8C6F93B3-E44A-461B-9260-B0874F75E25B}	LineString	werkweg	eenheid/m	129	11	Opruimen werkweg, gemiddelde lengte	11.7	Terugbrengen leeflaag in oude staat + verwerken zetting	2028	SV75560DSJ	Stage-V, >= 2019 , 75-560 kW, diesel, SCR: ja	2,15	24,0402476	1,442414856
{8C6F93B3-E44A-461B-9260-B0874F75E25B}	LineString	werkweg	eenheid/m	129	11	Opruimen werkweg, gemiddelde lengte	11.8	Inzaaien terrein	2028	SV75560DSJ	Stage-V, >= 2019 , 75-560 kW, diesel, SCR: ja	2,15	23,59118428	1,415471057
{8C6F93B3-E44A-461B-9260-B0874F75E25B}	LineString	werkweg	eenheid/m	129	11	Opruimen werkweg, gemiddelde lengte	11.9	Vervoersbewegingen personeel	2028	B4T	alle werktuigen op benzine, 4takt	0,891705069	9,411867235	0
{8C6F93B3-E44A-461B-9260-B0874F75E25B}	LineString	werkweg	eenheid/m	129	11	Opruimen werkweg, gemiddelde lengte	11.10	Aan- en afvoer materieelstukken	2028	ZUT	Zware utiliteitsvoertuigen (meer dan 6L cilinderinhoud) op diesel	0,594470046	19,0014882	0
{8C6F93B3-E44A-461B-9260-B0874F75E25B}	LineString	werkweg	eenheid/m	129	11	Opruimen werkweg, gemiddelde lengte	11.11	Stroomvoorziening op locatie	2028	B4T	alle werktuigen op benzine, 4takt	1,048645161	2,094699361	0
{07D58564-902B-43EA-B14C-5B1FBDED9A9C}	LineString	werkweg	eenheid/m	176	1	Aanbrengen werkwegen en Lier Opstel Plaats	1.1	Aan- en afvoer materieelstukken	2027	ZUT	Zware utiliteitsvoertuigen (meer dan 6L cilinderinhoud) op diesel	0,811059908	25,92451104	0
{07D58564-902B-43EA-B14C-5B1FBDED9A9C}	LineString	werkweg	eenheid/m	176	1	Aanbrengen werkwegen en Lier Opstel Plaats	1.2	Aan- en afvoer materiaal	2027	ZUT	Zware utiliteitsvoertuigen (meer dan 6L cilinderinhoud) op diesel	0,811059908	24,06107387	0
{07D58564-902B-43EA-B14C-5B1FBDED9A9C}	LineString	werkweg	eenheid/m	176	1	Aanbrengen werkwegen en Lier Opstel Plaats	1.3	Maaien terrein	2027	SV75560DSJ	Stage-V, >= 2019 , 75-560 kW, diesel, SCR: ja	1,76	19,31185318	1,158711191
{07D58564-902B-43EA-B14C-5B1FBDED9A9C}	LineString	werkweg	eenheid/m	176	1	Aanbrengen werkwegen en Lier Opstel Plaats	1.4	Aanbrengen gronddoek	2027	SV75560DSJ	Stage-V, >= 2019 , 75-560 kW, diesel, SCR: ja	1,76	19,6794585	1,18076751
{07D58564-902B-43EA-B14C-5B1FBDED9A9C}	LineString	werkweg	eenheid/m	176	1	Aanbrengen werkwegen en Lier Opstel Plaats	1.5	Aanbrengen gronddoek	2027	SV75560DSJ	Stage-V, >= 2019 , 75-560 kW, diesel, SCR: ja	1,76	23,53931445	1,412358867
{07D58564-902B-43EA-B14C-5B1FBDED9A9C}	LineString	werkweg	eenheid/m	176	1	Aanbrengen werkwegen en Lier Opstel Plaats	1.6	Leveren houtsnippers	2027	SV75560DSJ	Stage-V, >= 2019 , 75-560 kW, diesel, SCR: ja	4,460829493	48,94709331	2,936825598
{07D58564-902B-43EA-B14C-5B1FBDED9A9C}	LineString	werkweg	eenheid/m	176	1	Aanbrengen werkwegen en Lier Opstel Plaats	1.7	Aanbrengen houtsnippers	2027	SV75560DSJ	Stage-V, >= 2019 , 75-560 kW, diesel, SCR: ja	5,866666667	65,59819499	3,935891699
{07D58564-902B-43EA-B14C-5B1FBDED9A9C}	LineString	werkweg	eenheid/m	176	1	Aanbrengen werkwegen en Lier Opstel Plaats	1.8	Aanbrengen houtsnippers	2027	SV75560DSJ	Stage-V, >= 2019 , 75-560 kW, diesel, SCR: ja	5,866666667	78,46438151	4,70786289
{07D58564-902B-43EA-B14C-5B1FBDED9A9C}	LineString	werkweg	eenheid/m	176	1	Aanbrengen werkwegen en Lier Opstel Plaats	1.9	Leverantie rijplaten (afmeting 6x1,80 en 25 stuk op auto)	2027	ZUT	Zware utiliteitsvoertuigen (meer dan 6L cilinderinhoud) op diesel	2,433179724	72,18322162	0
{07D58564-902B-43EA-B14C-5B1FBDED9A9C}	LineString	werkweg	eenheid/m	176	1	Aanbrengen werkwegen en Lier Opstel Plaats	1.10	Uitrijden rijplaten	2027	SV75560DSJ	Stage-V, >= 2019 , 75-560 kW, diesel, SCR: ja	5,866666667	78,46438151	4,70786289
{07D58564-902B-43EA-B14C-5B1FBDED9A9C}	LineString	werkweg	eenheid/m	176	1	Aanbrengen werkwegen en Lier Opstel Plaats	1.11	Assistentie werkzaamheden	2027	SV75560DSJ	Stage-V, >= 2019 , 75-560 kW, diesel, SCR: ja	6,488479263	72,55099907	4,353059944
{07D58564-902B-43EA-B14C-5B1FBDED9A9C}	LineString	werkweg	eenheid/m	176	1	Aanbrengen werkwegen en Lier Opstel Plaats	1.12	Vervoersbewegingen personeel	2027	B4T	alle werktuigen op benzine, 4takt	1,216589862	12,84099716	0
{07D58564-902B-43EA-B14C-5B1FBDED9A9C}	LineString	werkweg	eenheid/m	176	1	Aanbrengen werkwegen en Lier Opstel Plaats	1.13	Stroomvoorziening op locatie	2027	B4T	alle werktuigen op benzine, 4takt	1,430709677	2,8578844	0
{07D58564-902B-43EA-B14C-5B1FBDED9A9C}	LineString	werkweg	eenheid/m	176	11	Opruimen werkweg, gemiddelde lengte	11.1	Opnemen rijplaten	2028	SV75560DSJ	Stage-V, >= 2019 , 75-560 kW, diesel, SCR: ja	5,866666667	78,46438151	4,70786289
{07D58564-902B-43EA-B14C-5B1FBDED9A9C}	LineString	werkweg	eenheid/m	176	11	Opruimen werkweg, gemiddelde lengte	11.2	Transport rijplaten	2028	ZUT	Zware utiliteitsvoertuigen (meer dan 6L cilinderinhoud) op diesel	1,216589862	36,09161081	0
{07D58564-902B-43EA-B14C-5B1FBDED9A9C}	LineString	werkweg	eenheid/m	176	11	Opruimen werkweg, gemiddelde lengte	11.3	Opnemen houtsnippers	2028	SV75560DSJ	Stage-V, >= 2019 , 75-560 kW, diesel, SCR: ja	5,866666667	65,59819499	3,935891699
{07D58564-902B-43EA-B14C-5B1FBDED9A9C}	LineString	werkweg	eenheid/m	176	11	Opruimen werkweg, gemiddelde lengte	11.4	Opnemen houtsnippers	2028	SV75560DSJ	Stage-V, >= 2019 , 75-560 kW, diesel, SCR: ja	5,866666667	78,46438151	4,70786289
{07D58564-902B-43EA-B14C-5B1FBDED9A9C}	LineString	werkweg	eenheid/m	176	11	Opruimen werkweg, gemiddelde lengte	11.5	Afvoer houtsnippers	2028	SV75560DSJ	Stage-V, >= 2019 , 75-560 kW, diesel, SCR: ja	6,69124424	73,42063996	4,405238397
{07D58564-902B-43EA-B14C-5B1FBDED9A9C}	LineString	werkweg	eenheid/m	176	11	Opruimen werkweg, gemiddelde lengte	11.6	Leverantie grond (t.g.v. zetting)	2028	ZUT	Zware utiliteitsvoertuigen (meer dan 6L cilinderinhoud) op diesel	1,76	52,2125303	0
{07D58564-902B-43EA-B14C-5B1FBDED9A9C}	LineString	werkweg	eenheid/m	176	11	Opruimen werkweg, gemiddelde lengte	11.7	Terugbrengen leeflaag in oude staat + verwerken zetting	2028	SV75560DSJ	Stage-V, >= 2019 , 75-560 kW, diesel, SCR: ja	2,933333333	32,79909749	1,96794585
{07D58564-902B-43EA-B14C-5B1FBDED9A9C}	LineString	werkweg	eenheid/m	176	11	Opruimen werkweg, gemiddelde lengte	11.8	Inzaaien terrein	2028	SV75560DSJ	Stage-V, >= 2019 , 75-560 kW, diesel, SCR: ja	2,933333333	32,18642196	1,931185318
{07D58564-902B-43EA-B14C-5B1FBDED9A9C}	LineString	werkweg	eenheid/m	176	11	Opruimen werkweg, gemiddelde lengte	11.9	Vervoersbewegingen personeel	2028	B4T	alle werktuigen op benzine, 4takt	1,216589862	12,84099716	0
{07D58564-902B-43EA-B14C-5B1FBDED9A9C}	LineString	werkweg	eenheid/m	176	11	Opruimen werkweg, gemiddelde lengte	11.10	Aan- en afvoer materieelstukken	2028	ZUT	Zware utiliteitsvoertuigen (meer dan 6L cilinderinhoud) op diesel	0,811059908	25,92451104	0

{07D58564-902B-43EA-B14C-5B1FBDED9A9C}	LineString	werkweg	eenheid/m	176	11	Opruimen werkweg, gemiddelde lengte	11.11	Stroomvoorziening op locatie	2028	B4T	alle werktuigen op benzine, 4takt	1,430709677	2,8578844	0
{860EBA96-AC41-4DE2-AF47-C8A9562444C4}	LineString	werkweg	eenheid/m	302	1	Aanbrengen werkwegen en Lier Opstel Plaats	1.1	Aan- en afvoer materieelstukken	2027	ZUT	Zware utiliteitsvoertuigen (meer dan 6L cilinderinhoud) op diesel	1,391705069	44,48410416	0
{860EBA96-AC41-4DE2-AF47-C8A9562444C4}	LineString	werkweg	eenheid/m	302	1	Aanbrengen werkwegen en Lier Opstel Plaats	1.2	Aan- en afvoer materiaal	2027	ZUT	Zware utiliteitsvoertuigen (meer dan 6L cilinderinhoud) op diesel	1,391705069	41,28661539	0
{860EBA96-AC41-4DE2-AF47-C8A9562444C4}	LineString	werkweg	eenheid/m	302	1	Aanbrengen werkwegen en Lier Opstel Plaats	1.3	Maaien terrein	2027	SV75560DSJ	Stage-V, >= 2019 , 75-560 kW, diesel, SCR: ja	3,02	33,13738443	1,988243066
{860EBA96-AC41-4DE2-AF47-C8A9562444C4}	LineString	werkweg	eenheid/m	302	1	Aanbrengen werkwegen en Lier Opstel Plaats	1.4	Aanbrengen gronddoek	2027	SV75560DSJ	Stage-V, >= 2019 , 75-560 kW, diesel, SCR: ja	3,02	33,76816174	2,026089704
{860EBA96-AC41-4DE2-AF47-C8A9562444C4}	LineString	werkweg	eenheid/m	302	1	Aanbrengen werkwegen en Lier Opstel Plaats	1.5	Aanbrengen gronddoek	2027	SV75560DSJ	Stage-V, >= 2019 , 75-560 kW, diesel, SCR: ja	3,02	40,39132366	2,42347942
{860EBA96-AC41-4DE2-AF47-C8A9562444C4}	LineString	werkweg	eenheid/m	302	1	Aanbrengen werkwegen en Lier Opstel Plaats	1.6	Leveren houtsnippers	2027	SV75560DSJ	Stage-V, >= 2019 , 75-560 kW, diesel, SCR: ja	7,65437788	83,98876238	5,039325743
{860EBA96-AC41-4DE2-AF47-C8A9562444C4}	LineString	werkweg	eenheid/m	302	1	Aanbrengen werkwegen en Lier Opstel Plaats	1.7	Aanbrengen houtsnippers	2027	SV75560DSJ	Stage-V, >= 2019 , 75-560 kW, diesel, SCR: ja	10,06666667	112,5605391	6,753632348
{860EBA96-AC41-4DE2-AF47-C8A9562444C4}	LineString	werkweg	eenheid/m	302	1	Aanbrengen werkwegen en Lier Opstel Plaats	1.8	Aanbrengen houtsnippers	2027	SV75560DSJ	Stage-V, >= 2019 , 75-560 kW, diesel, SCR: ja	10,06666667	134,6377455	8,078264732
{860EBA96-AC41-4DE2-AF47-C8A9562444C4}	LineString	werkweg	eenheid/m	302	1	Aanbrengen werkwegen en Lier Opstel Plaats	1.9	Leverantie rijplaten (afmeting 6x1,80 en 25 stuk op auto)	2027	ZUT	Zware utiliteitsvoertuigen (meer dan 6L cilinderinhoud) op diesel	4,175115207	123,8598462	0
{860EBA96-AC41-4DE2-AF47-C8A9562444C4}	LineString	werkweg	eenheid/m	302	1	Aanbrengen werkwegen en Lier Opstel Plaats	1.10	Uitrijden rijplaten	2027	SV75560DSJ	Stage-V, >= 2019 , 75-560 kW, diesel, SCR: ja	10,06666667	134,6377455	8,078264732
{860EBA96-AC41-4DE2-AF47-C8A9562444C4}	LineString	werkweg	eenheid/m	302	1	Aanbrengen werkwegen en Lier Opstel Plaats	1.11	Assistentie werkzaamheden	2027	SV75560DSJ	Stage-V, >= 2019 , 75-560 kW, diesel, SCR: ja	11,13364055	124,4909189	7,469455131
{860EBA96-AC41-4DE2-AF47-C8A9562444C4}	LineString	werkweg	eenheid/m	302	1	Aanbrengen werkwegen en Lier Opstel Plaats	1.12	Vervoersbewegingen personeel	2027	B4T	alle werktuigen op benzine, 4takt	2,087557604	22,03398376	0
{860EBA96-AC41-4DE2-AF47-C8A9562444C4}	LineString	werkweg	eenheid/m	302	1	Aanbrengen werkwegen en Lier Opstel Plaats	1.13	Stroomvoorziening op locatie	2027	B4T	alle werktuigen op benzine, 4takt	2,454967742	4,903869822	0
{860EBA96-AC41-4DE2-AF47-C8A9562444C4}	LineString	werkweg	eenheid/m	302	11	Opruimen werkweg, gemiddelde lengte	11.1	Opnemen rijplaten	2028	SV75560DSJ	Stage-V, >= 2019 , 75-560 kW, diesel, SCR: ja	10,06666667	134,6377455	8,078264732
{860EBA96-AC41-4DE2-AF47-C8A9562444C4}	LineString	werkweg	eenheid/m	302	11	Opruimen werkweg, gemiddelde lengte	11.2	Transport rijplaten	2028	ZUT	Zware utiliteitsvoertuigen (meer dan 6L cilinderinhoud) op diesel	2,087557604	61,92992309	0
{860EBA96-AC41-4DE2-AF47-C8A9562444C4}	LineString	werkweg	eenheid/m	302	11	Opruimen werkweg, gemiddelde lengte	11.3	Opnemen houtsnippers	2028	SV75560DSJ	Stage-V, >= 2019 , 75-560 kW, diesel, SCR: ja	10,06666667	112,5605391	6,753632348
{860EBA96-AC41-4DE2-AF47-C8A9562444C4}	LineString	werkweg	eenheid/m	302	11	Opruimen werkweg, gemiddelde lengte	11.4	Opnemen houtsnippers	2028	SV75560DSJ	Stage-V, >= 2019 , 75-560 kW, diesel, SCR: ja	10,06666667	134,6377455	8,078264732
{860EBA96-AC41-4DE2-AF47-C8A9562444C4}	LineString	werkweg	eenheid/m	302	11	Opruimen werkweg, gemiddelde lengte	11.5	Afvoer houtsnippers	2028	SV75560DSJ	Stage-V, >= 2019 , 75-560 kW, diesel, SCR: ja	11,48156682	125,9831436	7,558988614
{860EBA96-AC41-4DE2-AF47-C8A9562444C4}	LineString	werkweg	eenheid/m	302	11	Opruimen werkweg, gemiddelde lengte	11.6	Leverantie grond (t.g.v. zetting)	2028	ZUT	Zware utiliteitsvoertuigen (meer dan 6L cilinderinhoud) op diesel	3,02	89,59195541	0
{860EBA96-AC41-4DE2-AF47-C8A9562444C4}	LineString	werkweg	eenheid/m	302	11	Opruimen werkweg, gemiddelde lengte	11.7	Terugbrengen leeflaag in oude staat + verwerken zetting	2028	SV75560DSJ	Stage-V, >= 2019 , 75-560 kW, diesel, SCR: ja	5,033333333	56,28026956	3,376816174
{860EBA96-AC41-4DE2-AF47-C8A9562444C4}	LineString	werkweg	eenheid/m	302	11	Opruimen werkweg, gemiddelde lengte	11.8	Inzaaien terrein	2028	SV75560DSJ	Stage-V, >= 2019 , 75-560 kW, diesel, SCR: ja	5,033333333	55,22897405	3,313738443
{860EBA96-AC41-4DE2-AF47-C8A9562444C4}	LineString	werkweg	eenheid/m	302	11	Opruimen werkweg, gemiddelde lengte	11.9	Vervoersbewegingen personeel	2028	B4T	alle werktuigen op benzine, 4takt	2,087557604	22,03398376	0
{860EBA96-AC41-4DE2-AF47-C8A9562444C4}	LineString	werkweg	eenheid/m	302	11	Opruimen werkweg, gemiddelde lengte	11.10	Aan- en afvoer materieelstukken	2028	ZUT	Zware utiliteitsvoertuigen (meer dan 6L cilinderinhoud) op diesel	1,391705069	44,48410416	0
{860EBA96-AC41-4DE2-AF47-C8A9562444C4}	LineString	werkweg	eenheid/m	302	11	Opruimen werkweg, gemiddelde lengte	11.11	Stroomvoorziening op locatie	2028	B4T	alle werktuigen op benzine, 4takt	2,454967742	4,903869822	0
{3CCC5FB3-A947-42F7-9E04-F435B7D67597}	LineString	werkweg	eenheid/m	333	1	Aanbrengen werkwegen en Lier Opstel Plaats	1.1	Aan- en afvoer materieelstukken	2027	ZUT	Zware utiliteitsvoertuigen (meer dan 6L cilinderinhoud) op diesel	1,534562212	49,05035327	0
{3CCC5FB3-A947-42F7-9E04-F435B7D67597}	LineString	werkweg	eenheid/m	333	1	Aanbrengen werkwegen en Lier Opstel Plaats	1.2	Aan- en afvoer materiaal	2027	ZUT	Zware utiliteitsvoertuigen (meer dan 6L cilinderinhoud) op diesel	1,534562212	45,52464545	0
{3CCC5FB3-A947-42F7-9E04-F435B7D67597}	LineString	werkweg	eenheid/m	333	1	Aanbrengen werkwegen en Lier Opstel Plaats	1.3	Maaien terrein	2027	SV75560DSJ	Stage-V, >= 2019 , 75-560 kW, diesel, SCR: ja	3,33	36,53890402	2,192334241
{3CCC5FB3-A947-42F7-9E04-F435B7D67597}	LineString	werkweg	eenheid/m	333	1	Aanbrengen werkwegen en Lier Opstel Plaats	1.4	Aanbrengen gronddoek	2027	SV75560DSJ	Stage-V, >= 2019 , 75-560 kW, diesel, SCR: ja	3,33	37,23443	2,2340658
{3CCC5FB3-A947-42F7-9E04-F435B7D67597}	LineString	werkweg	eenheid/m	333	1	Aanbrengen werkwegen en Lier Opstel Plaats	1.5	Aanbrengen gronddoek	2027	SV75560DSJ	Stage-V, >= 2019 , 75-560 kW, diesel, SCR: ja	3,33	44,53745291	2,672247175
{3CCC5FB3-A947-42F7-9E04-F435B7D67597}	LineString	werkweg	eenheid/m	333	1	Aanbrengen werkwegen en Lier Opstel Plaats	1.6	Leveren houtsnippers	2027	SV75560DSJ	Stage-V, >= 2019 , 75-560 kW, diesel, SCR: ja	8,440092166	92,6101254	5,556607524
{3CCC5FB3-A947-42F7-9E04-F435B7D67597}	LineString	werkweg	eenheid/m	333	1	Aanbrengen werkwegen en Lier Opstel Plaats	1.7	Aanbrengen houtsnippers	2027	SV75560DSJ	Stage-V, >= 2019 , 75-560 kW, diesel, SCR: ja	11,1	124,1147667	7,446885999
{3CCC5FB3-A947-42F7-9E04-F435B7D67597}	LineString	werkweg	eenheid/m	333	1	Aanbrengen werkwegen en Lier Opstel Plaats	1.8	Aanbrengen houtsnippers	2027	SV75560DSJ	Stage-V, >= 2019 , 75-560 kW, diesel, SCR: ja	11,1	148,4581764	8,907490582
{3CCC5FB3-A947-42F7-9E04-F435B7D67597}	LineString	werkweg	eenheid/m	333	1	Aanbrengen werkwegen en Lier Opstel Plaats	1.9	Leverantie rijplaten (afmeting 6x1,80 en 25 stuk op auto)	2027	ZUT	Zware utiliteitsvoertuigen (meer dan 6L cilinderinhoud) op diesel	4,603686636	136,5739364	0
{3CCC5FB3-A947-42F7-9E04-F435B7D67597}	LineString	werkweg	eenheid/m	333	1	Aanbrengen werkwegen en Lier Opstel Plaats	1.10	Uitrijden rijplaten	2027	SV75560DSJ	Stage-V, >= 2019 , 75-560 kW, diesel, SCR: ja	11,1	148,4581764	8,907490582
{3CCC5FB3-A947-42F7-9E04-F435B7D67597}	LineString	werkweg	eenheid/m	333	1	Aanbrengen werkwegen en Lier Opstel Plaats	1.11	Assistentie werkzaamheden	2027	SV75560DSJ	Stage-V, >= 2019 , 75-560 kW, diesel, SCR: ja	12,2764977	137,269788	8,23618728
{3CCC5FB3-A947-42F7-9E04-F435B7D67597}	LineString	werkweg	eenheid/m	333	1	Aanbrengen werkwegen en Lier Opstel Plaats	1.12	Vervoersbewegingen personeel	2027	B4T	alle werktuigen op benzine, 4takt	2,301843318	24,29575031	0
{3CCC5FB3-A947-42F7-9E04-F435B7D67597}	LineString	werkweg	eenheid/m	333	1	Aanbrengen werkwegen en Lier Opstel Plaats	1.13	Stroomvoorziening op locatie	2027	B4T	alle werktuigen op benzine, 4takt	2,706967742	5,407247188	0
{3CCC5FB3-A947-42F7-9E04-F435B7D67597}	LineString	werkweg	eenheid/m	333	11	Opruimen werkweg, gemiddelde lengte	11.1	Opnemen rijplaten	2028	SV75560DSJ	Stage-V, >= 2019 , 75-560 kW, diesel, SCR: ja	11,1	148,4581764	8,907490582
{3CCC5FB3-A947-42F7-9E04-F435B7D67597}	LineString	werkweg	eenheid/m	333	11	Opruimen werkweg, gemiddelde lengte	11.2	Transport rijplaten	2028	ZUT	Zware utiliteitsvoertuigen (meer dan 6L cilinderinhoud) op diesel	2,301843318	68,28696818	0
{3CCC5FB3-A947-42F7-9E04-F435B7D67597}	LineString	werkweg	eenheid/m	333	11	Opruimen werkweg, gemiddelde lengte	11.3	Opnemen houtsnippers	2028	SV75560DSJ	Stage-V, >= 2019 , 75-560 kW, diesel, SCR: ja	11,1	124,1147667	7,446885999
{3CCC5FB3-A947-42F7-9E04-F435B7D67597}	LineString	werkweg	eenheid/m	333	11	Opruimen werkweg, gemiddelde lengte	11.4	Opnemen houtsnippers	2028	SV75560DSJ	Stage-V, >= 2019 , 75-560 kW, diesel, SCR: ja	11,1	148,4581764	8,907490582
{3CCC5FB3-A947-42F7-9E04-F435B7D67597}	LineString	werkweg	eenheid/m	333	11	Opruimen werkweg, gemiddelde lengte	11.5	Afvoer houtsnippers	2028	SV75560DSJ	Stage-V, >= 2019 , 75-560 kW, diesel, SCR: ja	12,66013825	138,9151881	8,334911286
{3CCC5FB3-A947-42F7-9E04-F435B7D67597}	LineString	werkweg	eenheid/m	333	11	Opruimen werkweg, gemiddelde lengte	11.6	Leverantie grond (t.g.v. zetting)	2028	ZUT	Zware utiliteitsvoertuigen (meer dan 6L cilinderinhoud) op diesel	3,33	98,78848063	0
{3CCC5FB3-A947-42F7-9E04-F435B7D67597}	LineString	werkweg	eenheid/m	333	11	Opruimen werkweg, gemiddelde lengte	11.7	Terugbrengen leeflaag in oude staat + verwerken zetting	2028	SV75560DSJ	Stage-V, >= 2019 , 75-560 kW, diesel, SCR: ja	5,55	62,05738333	3,723443
{3CCC5FB3-A947-42F7-9E04-F435B7D67597}	LineString	werkweg	eenheid/m	333	11	Opruimen werkweg, gemiddelde lengte	11.8	Inzaaien terrein	2028	SV75560DSJ	Stage-V, >= 2019 , 75-560 kW, diesel, SCR: ja	5,55	60,89817337	3,653890402
{3CCC5FB3-A947-42F7-9E04-F435B7D67597}	LineString	werkweg	eenheid/m	333	11	Opruimen werkweg, gemiddelde lengte	11.9	Vervoersbewegingen personeel	2028	B4T	alle werktuigen op benzine, 4takt	2,301843318	24,29575031	0
{3CCC5FB3-A947-42F7-9E04-F435B7D67597}	LineString	werkweg	eenheid/m	333	11	Opruimen werkweg, gemiddelde lengte	11.10	Aan- en afvoer materieelstukken	2028	ZUT	Zware utiliteitsvoertuigen (meer dan 6L cilinderinhoud) op diesel	1,534562212	49,05035327	0
{3CCC5FB3-A947-42F7-9E04-F435B7D67597}	LineString	werkweg	eenheid/m	333	11	Opruimen werkweg, gemiddelde lengte	11.11	Stroomvoorziening op locatie	2028	B4T	alle werktuigen op benzine, 4takt	2,706967742	5,407247188	0
{9DD5F667-84ED-4CDC-A04E-EA863D6CB98E}	LineString	werkweg	eenheid/m	334	1	Aanbrengen werkwegen en Lier Opstel Plaats	1.1	Aan- en afvoer materieelstukken	2027	ZUT	Zware utiliteitsvoertuigen (meer dan 6L cilinderinhoud) op diesel	1,539170507	49,19765163	0
{9DD5F667-84ED-4CDC-A04E-EA863D6CB98E}	LineString	werkweg	eenheid/m	334	1	Aanbrengen werkwegen en Lier Opstel Plaats	1.2	Aan- en afvoer materiaal	2027	ZUT	Zware utiliteitsvoertuigen (meer dan 6L cilinderinhoud) op diesel	1,539170507	45,6613561	0
{9DD5F667-84ED-4CDC-A04E-EA863D6CB98E}	LineString	werkweg	eenheid/m	334	1	Aanbrengen werkwegen en Lier Opstel Plaats	1.3	Maaien terrein	2027	SV75560DSJ	Stage-V, >= 2019 , 75-560 kW, diesel, SCR: ja	3,34	36,64863046	2,198917828
{9DD5F667-84ED-4CDC-A04E-EA863D6CB98E}	LineString	werkweg	eenheid/m	334	1	Aanbrengen werkwegen en Lier Opstel Plaats	1.4	Aanbrengen gronddoek	2027	SV75560DSJ	Stage-V, >= 2019 , 75-560 kW, diesel, SCR: ja	3,34	37,3462451	2,240774706
{9DD5F667-84ED-4CDC-A04E-EA863D6CB98E}	LineString	werkweg	eenheid/m	334	1	Aanbrengen werkwegen en Lier Opstel Plaats	1.5	Aanbrengen gronddoek	2027	SV75560DSJ	Stage-V, >= 2019 , 75-560 kW, diesel, SCR: ja	3,34	44,67119902	2,680271941
{9DD5F667-84ED-4CDC-A04E-EA863D6CB98E}	LineString	werkweg	eenheid/m	334	1	Aanbrengen werkwegen en Lier Opstel Plaats	1.6	Leveren houtsnippers	2027	SV75560DSJ	Stage-V, >= 2019 , 75-560 kW, diesel, SCR: ja	8,465437788	92,88823389	5,573294033
{9DD5F667-84ED-4CDC-A04E-EA863D6CB98E}	LineString	werkweg	eenheid/m	334	1	Aanbrengen werkwegen en Lier Opstel Plaats	1.7	Aanbrengen houtsnippers	2027	SV75560DSJ	Stage-V, >= 2019 , 75-560 kW, diesel, SCR: ja	11,13333333	124,4874837	7,46924902
{9DD5F667-84ED-4CDC-A04E-EA863D6CB98E}	LineString	werkweg	eenheid/m	334	1	Aanbrengen werkwegen en Lier Opstel Plaats	1.8	Aanbrengen houtsnippers	2027	SV75560DSJ	Stage-V, >= 2019 , 75-560 kW, diesel, SCR: ja	11,13333333	148,9039967	8,934239803
{9DD5F667-84ED-4CDC-A04E-EA863D6CB98E}	LineString	werkweg	eenheid/m	334	1	Aanbrengen werkwegen en Lier Opstel Plaats	1.9	Leverantie rijplaten (afmeting 6x1,80 en 25 stuk op auto)	2027	ZUT	Zware utiliteitsvoertuigen (meer dan 6L cilinderinhoud) op diesel	4,617511521	136,9840683	0
{9DD5F667-84ED-4CDC-A04E-EA863D6CB98E}	LineString	werkweg	eenheid/m	334	1	Aanbrengen werkwegen en Lier Opstel Plaats	1.10	Uitrijden rijplaten	2027	SV75560DSJ	Stage-V, >= 2019 , 75-560 kW, diesel, SCR: ja	11,13333333	148,9039967	8,934239803
{9DD5F667-84ED-4CDC-A04E-EA863D6CB98E}	LineString	werkweg	eenheid/m	334	1	Aanbrengen werkwegen en Lier Opstel Plaats	1.11	Assistentie werkzaamheden	2027	SV75560DSJ	Stage-V, >= 2019 , 75-560 kW, diesel, SCR: ja	12,31336406	137,6820096	8,260920576
{9DD5F667-84ED-4CDC-A04E-EA863D6CB98E}	LineString	werkweg	eenheid/m	334	1	Aanbrengen werkwegen en Lier Opstel Plaats	1.12	Vervoersbewegingen personeel	2027	B4T	alle werktuigen op benzine, 4takt	2,30875576	24,36871052	0
{9DD5F667-84ED-4CDC-A04E-EA863D6CB98E}	LineString	werkweg	eenheid/m	334	1	Aanbrengen werkwegen en Lier Opstel Plaats	1.13	Stroomvoorziening op locatie	2027	B4T	alle werktuigen op benzine, 4takt	2,715096774	5,423485167	0
{9DD5F667-84ED-4CDC-A04E-EA863D6CB98E}	LineString	werkweg	eenheid/m	334	11	Opruimen werkweg, gemiddelde lengte	11.1	Opnemen rijplaten	2028	SV75560DSJ	Stage-V, >= 2019 , 75-560 kW, diesel, SCR: ja	11,13333333	148,9039967	8,934239803
{9DD5F667-84ED-4CDC-A04E-EA863D6CB98E}	LineString	werkweg	eenheid/m	334	11	Opruimen werkweg, gemiddelde lengte	11.2	Transport rijplaten	2028	ZUT	Zware utiliteitsvoertuigen (meer dan 6L cilinderinhoud) op diesel	2,30875576	68,49203415	0
{9DD5F667-84ED-4CDC-A04E-EA863D6CB98E}	LineString	werkweg	eenheid/m	334	11	Opruimen werkweg, gemiddelde lengte	11.3	Opnemen houtsnippers	2028	SV75560DSJ	Stage-V, >= 2019 , 75-560 kW, diesel, SCR: ja	11,13333333	124,4874837	7,46924902
{9DD5F667-84ED-4CDC-A04E-EA863D6CB98E}	LineString	werkweg	eenheid/m	334	11	Opruimen werkweg, gemiddelde lengte	11.4	Opnemen houtsnippers	2028	SV75560DSJ	Stage-V, >= 2019 , 75-560 kW, diesel, SCR: ja	11,13333333	148,9039967	8,934239803
{9DD5F667-84ED-4CDC-A04E-EA863D6CB98E}	LineString	werkweg	eenheid/m	334	11	Opruimen werkweg, gemiddelde lengte	11.5	Afvoer houtsnippers	2028	SV75560DSJ	Stage-V, >= 2019 , 75-560 kW, diesel, SCR: ja	12,69815668	139,3323508	8,35994105
{9DD5F667-84ED-4CDC-A04E-EA863D6CB98E}	LineString	werkweg	eenheid/m	334	11	Opruimen werkweg, gemiddelde lengte	11.6	Leverantie grond (t.g.v. zetting)	2028	ZUT	Zware utiliteitsvoertuigen (meer dan 6L cilinderinhoud) op diesel	3,34	99,08514273	0
{9DD5F667-84ED-4CDC-A04E-EA863D6CB98E}	LineString	werkweg	eenheid/m	334	11	Opruimen werkweg, gemiddelde lengte	11.7	Terugbrengen leeflaag in oude staat + verwerken zetting	2028	SV75560DSJ	Stage-V, >= 2019 , 75-560 kW, diesel, SCR: ja	5,566666667	62,24374184	3,73462451
{9DD5F667-84ED-4CDC-A04E-EA863D6CB98E}	LineString	werkweg	eenheid/m	334	11	Opruimen werkweg, gemiddelde lengte	11.8	Inzaaien terrein	2028	SV75560DSJ	Stage-V, >= 2019 , 75-560 kW, diesel, SCR: ja	5,566666667	61,08105077	3,664863046
{9DD5F667-84ED-4CDC-A04E-EA863D6CB98E}	LineString	werkweg	eenheid/m	334	11	Opruimen werkweg, gemiddelde lengte	11.9	Vervoersbewegingen personeel	2028	B4T	alle werktuigen op benzine, 4takt	2,30875576	24,36871052	0
{9DD5F667-84ED-4CDC-A04E-EA863D6CB98E}	LineString	werkweg	eenheid/m	334	11	Opruimen werkweg, gemiddelde lengte	11.10	Aan- en afvoer materieelstukken	2028	ZUT	Zware utiliteitsvoertuigen (meer dan 6L cilinderinhoud) op diesel	1,539170507	49,19765163	0
{9DD5F667-84ED-4CDC-A04E-EA863D6CB98E}	LineString	werkweg	eenheid/m	334	11	Opruimen werkweg, gemiddelde lengte	11.11	Stroomvoorziening op locatie	2028	B4T	alle werktuigen op benzine, 4takt	2,715096774	5,423485167	0
{48C0052A-AC64-4728-BB20-9AD1428A6226}	LineString	werkweg	eenheid/m	348	1	Aanbrengen werkwegen en Lier Opstel Plaats	1.1	Aan- en afvoer materieelstukken	2027	ZUT	Zware utiliteitsvoertuigen (meer dan 6L cilinderinhoud) op diesel	1,603686636	51,25982864	0
{48C0052A-AC64-4728-BB20-9AD1428A6226}	LineString	werkweg	eenheid/m	348	1	Aanbrengen werkwegen en Lier Opstel Plaats	1.2	Aan- en afvoer materiaal	2027	ZUT	Zware utiliteitsvoertuigen (meer dan 6L cilinderinhoud) op diesel	1,603686636	47,57530516	0
{48C0052A-AC64-4728-BB20-9AD1428A6226}	LineString	werkweg	eenheid/m	348	1	Aanbrengen werkwegen en Lier Opstel Plaats	1.3	Maaien terrein	2027	SV75560DSJ	Stage-V, >= 2019 , 75-560 kW, diesel, SCR: ja	3,48	38,1848006	2,291088036
{48C0052A-AC64-4728-BB20-9AD1428A6226}	LineString	werkweg	eenheid/m	348	1	Aanbrengen werkwegen en Lier Opstel Plaats	1.4	Aanbrengen gronddoek	2027	SV75560DSJ	Stage-V, >= 2019 , 75-560 kW, diesel, SCR: ja	3,48	38,91165657	2,334699394
{48C0052A-AC64-4728-BB20-9AD1428A6226}	LineString	werkweg	eenheid/m	348	1	Aanbrengen werkwegen en Lier Opstel Plaats	1.5	Aanbrengen gronddoek	2027	SV75560DSJ	Stage-V, >= 2019 , 75-560 kW, diesel, SCR: ja	3,48	46,54364448	2,792618669
{48C0052A-AC64-4728-BB20-9AD1428A6226}	LineString	werkweg	eenheid/m	348	1	Aanbrengen werkwegen en Lier Opstel Plaats	1.6	Leveren houtsnippers	2027	SV75560DSJ	Stage-V, >= 2019 , 75-560 kW, diesel, SCR: ja	8,820276498	96,78175267	5,80690516
{48C0052A-AC64-4728-BB20-9AD1428A6226}	LineString	werkweg	eenheid/m	348	1	Aanbrengen werkwegen en Lier Opstel Plaats	1.7	Aanbrengen houtsnippers	2027	SV75560DSJ	Stage-V, >= 2019 , 75-560 kW, diesel, SCR: ja	11,6	129,7055219	7,782331315
{48C0052A-AC64-4728-BB20-9AD1428A6226}	LineString	werkweg	eenheid/m	348	1	Aanbrengen werkwegen en Lier Opstel Plaats	1.8	Aanbrengen houtsnippers	2027	SV75560DSJ	Stage-V, >= 2019 , 75-560 kW, diesel, SCR: ja	11,6	155,1454816	9,308728897
{48C0052A-AC64-4728-BB20-9AD1428A6226}	LineString	werkweg	eenheid/m	348	1	Aanbrengen werkwegen en Lier Opstel Plaats	1.9	Leverantie rijplaten (afmeting 6x1,80 en 25 stuk op auto)	2027	ZUT	Zware utiliteitsvoertuigen (meer dan 6L cilinderinhoud) op diesel	4,811059908	142,7259155	0
{48C0052A-AC64-4728-BB20-9AD1428A6226}	LineString	werkweg	eenheid/m	348	1	Aanbrengen werkwegen en Lier Opstel Plaats	1.10	Uitrijden rijplaten	2027	SV75560DSJ	Stage-V, >= 2019 , 75-560 kW, diesel, SCR: ja	11,6	155,1454816	9,308728897
{48C0052A-AC64-4728-BB20-9AD1428A6226}	LineString	werkweg	eenheid/m	348	1	Aanbrengen werkwegen en Lier Opstel Plaats	1.11	Assistentie werkzaamheden	2027	SV75560DSJ	Stage-V, >= 2019 , 75-560 kW, diesel, SCR: ja	12,82949309	143,4531118	8,607186707
{48C0052A-AC64-4728-BB20-9AD1428A6226}	LineString	werkweg	eenheid/m	348	1	Aanbrengen werkwegen en Lier Opstel Plaats	1.12	Vervoersbewegingen personeel	2027	B4T	alle werktuigen op benzine, 4takt	2,405529954	25,39015347	0
{48C0052A-AC64-4728-BB20-9AD1428A6226}	LineString	werkweg	eenheid/m	348	1	Aanbrengen werkwegen en Lier Opstel Plaats	1.13	Stroomvoorziening op locatie	2027	B4T	alle werktuigen op benzine, 4takt	2,828903226	5,650816881	0
{48C0052A-AC64-4728-BB20-9AD1428A6226}	LineString	werkweg	eenheid/m	348	11	Opruimen werkweg, gemiddelde lengte	11.1	Opnemen rijplaten	2028	SV75560DSJ	Stage-V, >= 2019 , 75-560 kW, diesel, SCR: ja	11,6	155,1454816	9,308728897
{48C0052A-AC64-4728-BB20-9AD1428A6226}	LineString	werkweg	eenheid/m	348	11	Opruimen werkweg, gemiddelde lengte	11.2	Transport rijplaten	2028	ZUT	Zware utiliteitsvoertuigen (meer dan 6L cilinderinhoud) op diesel	2,405529954	71,36295774	0
{48C0052A-AC64-4728-BB20-9AD1428A6226}	LineString	werkweg	eenheid/m	348	11	Opruimen werkweg, gemiddelde lengte	11.3	Opnemen houtsnippers	2028	SV75560DSJ	Stage-V, >= 2019 , 75-560 kW, diesel, SCR: ja	11,6	129,7055219	7,782331315
{48C0052A-AC64-4728-BB20-9AD1428A6226}	LineString	werkweg	eenheid/m	348	11	Opruimen werkweg, gemiddelde lengte	11.4	Opnemen houtsnippers	2028	SV75560DSJ	Stage-V, >= 2019 , 75-560 kW, diesel, SCR: ja	11,6	155,1454816	9,308728897
{48C0052A-AC64-4728-BB20-9AD1428A6226}	LineString	werkweg	eenheid/m	348	11	Opruimen werkweg, gemiddelde lengte	11.5	Afvoer houtsnippers	2028	SV75560DSJ	Stage-V, >= 2019 , 75-560 kW, diesel, SCR: ja	13,23041475	145,172629	8,710357741
{48C0052A-AC64-4728-BB20-9AD1428A6226}	LineString	werkweg	eenheid/m	348	11	Opruimen werkweg, gemiddelde lengte	11.6	Leverantie grond (t.g.v. zetting)	2028	ZUT	Zware utiliteitsvoertuigen (meer dan 6L cilinderinhoud) op diesel	3,48	103,2384122	0
{48C0052A-AC64-4728-BB20-9AD1428A6226}	LineString	werkweg	eenheid/m	348	11	Opruimen werkweg, gemiddelde lengte	11.7	Terugbrengen leeflaag in oude staat + verwerken zetting	2028	SV75560DSJ	Stage-V, >= 2019 , 75-560 kW, diesel, SCR: ja	5,8	64,85276096	3,891165657
{48C0052A-AC64-4728-BB20-9AD1428A6226}	LineString	werkweg	eenheid/m	348	11	Opruimen werkweg, gemiddelde lengte	11.8	Inzaaien terrein	2028	SV75560DSJ	Stage-V, >= 2019 , 75-560 kW, diesel, SCR: ja	5,8	63,64133433	3,81848006
{48C0052A-AC64-4728-BB20-9AD1428A6226}	LineString	werkweg	eenheid/m	348	11	Opruimen werkweg, gemiddelde lengte	11.9	Vervoersbewegingen personeel	2028	B4T	alle werktuigen op benzine, 4takt	2,405529954	25,39015347	0
{48C0052A-AC64-4728-BB20-9AD1428A6226}	LineString	werkweg	eenheid/m	348	11	Opruimen werkweg, gemiddelde lengte	11.10	Aan- en afvoer materieelstukken	2028	ZUT	Zware utiliteitsvoertuigen (meer dan 6L cilinderinhoud) op diesel	1,603686636	51,25982864	0
{48C0052A-AC64-4728-BB20-9AD1428A6226}	LineString	werkweg	eenheid/m	348	11	Opruimen werkweg, gemiddelde lengte	11.11	Stroomvoorziening op locatie	2028	B4T	alle werktuigen op benzine, 4takt	2,828903226	5,650816881	0
{2EEFAEF0-A070-401B-9A49-0325067A6C96}	LineString	werkweg	eenheid/m	282	1	Aanbrengen werkwegen en Lier Opstel Plaats	1.1	Aan- en afvoer materieelstukken	2027	ZUT	Zware utiliteitsvoertuigen (meer dan 6L cilinderinhoud) op diesel	1,299539171	41,538137	0
{2EEFAEF0-A070-401B-9A49-0325067A6C96}	LineString	werkweg	eenheid/m	282	1	Aanbrengen werkwegen en Lier Opstel Plaats	1.2	Aan- en afvoer materiaal	2027	ZUT	Zware utiliteitsvoertuigen (meer dan 6L cilinderinhoud) op diesel	1,299539171	38,55240245	0
{2EEFAEF0-A070-401B-9A49-0325067A6C96}	LineString	werkweg	eenheid/m	282	1	Aanbrengen werkwegen en Lier Opstel Plaats	1.3	Maaien terrein	2027	SV75560DSJ	Stage-V, >= 2019 , 75-560 kW, diesel, SCR: ja	2,82	30,94285566	1,85657134
{2EEFAEF0-A070-401B-9A49-0325067A6C96}	LineString	werkweg	eenheid/m	282	1	Aanbrengen werkwegen en Lier Opstel Plaats	1.4	Aanbrengen gronddoek	2027	SV75560DSJ	Stage-V, >= 2019 , 75-560 kW, diesel, SCR: ja	2,82	31,53185964	1,891911578
{2EEFAEF0-A070-401B-9A49-0325067A6C96}	LineString	werkweg	eenheid/m	282	1	Aanbrengen werkwegen en Lier Opstel Plaats	1.5	Aanbrengen gronddoek	2027	SV75560DSJ	Stage-V, >= 2019 , 75-560 kW, diesel, SCR: ja	2,82	37,71640157	2,262984094
{2EEFAEF0-A070-401B-9A49-0325067A6C96}	LineString	werkweg	eenheid/m	282	1	Aanbrengen werkwegen en Lier Opstel Plaats	1.6	Leveren houtsnippers	2027	SV75560DSJ	Stage-V, >= 2019 , 75-560 kW, diesel, SCR: ja	7,147465438	78,42659268	4,705595561
{2EEFAEF0-A070-401B-9A49-0325067A6C96}	LineString	werkweg	eenheid/m	282	1	Aanbrengen werkwegen en Lier Opstel Plaats	1.7	Aanbrengen houtsnippers	2027	SV75560DSJ	Stage-V, >= 2019 , 75-560 kW, diesel, SCR: ja	9,4	105,1061988	6,306371927
{2EEFAEF0-A070-401B-9A49-0325067A6C96}	LineString	werkweg	eenheid/m	282	1	Aanbrengen werkwegen en Lier Opstel Plaats	1.8	Aanbrengen houtsnippers	2027	SV75560DSJ	Stage-V, >= 2019 , 75-560 kW, diesel, SCR: ja	9,4	125,7213386	7,543280313
{2EEFAEF0-A070-401B-9A49-0325067A6C96}	LineString	werkweg	eenheid/m	282	1	Aanbrengen werkwegen en Lier Opstel Plaats	1.9	Leverantie rijplaten (afmeting 6x1,80 en 25 stuk op auto)	2027	ZUT	Zware utiliteitsvoertuigen (meer dan 6L cilinderinhoud) op diesel	3,898617512	115,6572074	0
{2EEFAEF0-A070-401B-9A49-0325067A6C96}	LineString	werkweg	eenheid/m	282	1	Aanbrengen werkwegen en Lier Opstel Plaats	1.10	Uitrijden rijplaten	2027	SV75560DSJ	Stage-V, >= 2019 , 75-560 kW, diesel, SCR: ja	9,4	125,7213386	7,543280313
{2EEFAEF0-A070-401B-9A49-0325067A6C96}	LineString	werkweg	eenheid/m	282	1	Aanbrengen werkwegen en Lier Opstel Plaats	1.11	Assistentie werkzaamheden	2027	SV75560DSJ	Stage-V, >= 2019 , 75-560 kW, diesel, SCR: ja	10,39631336	116,2464871	6,974789228
{2EEFAEF0-A070-401B-9A49-0325067A6C96}	LineString	werkweg	eenheid/m	282	1	Aanbrengen werkwegen en Lier Opstel Plaats	1.12	Vervoersbewegingen personeel	2027	B4T	alle werktuigen op benzine, 4takt	1,949308756	20,57477954	0
{2EEFAEF0-A070-401B-9A49-0325067A6C96}	LineString	werkweg	eenheid/m	282	1	Aanbrengen werkwegen en Lier Opstel Plaats	1.13	Stroomvoorziening op locatie	2027	B4T	alle werktuigen op benzine, 4takt	2,292387097	4,579110231	0
{2EEFAEF0-A070-401B-9A49-0325067A6C96}	LineString	werkweg	eenheid/m	282	11	Opruimen werkweg, gemiddelde lengte	11.1	Opnemen rijplaten	2028	SV75560DSJ	Stage-V, >= 2019 , 75-560 kW, diesel, SCR: ja	9,4	125,7213386	7,543280313
{2EEFAEF0-A070-401B-9A49-0325067A6C96}	LineString	werkweg	eenheid/m	282	11	Opruimen werkweg, gemiddelde lengte	11.2	Transport rijplaten	2028	ZUT	Zware utiliteitsvoertuigen (meer dan 6L cilinderinhoud) op diesel	1,949308756	57,82860368	0
{2EEFAEF0-A070-401B-9A49-0325067A6C96}	LineString	werkweg	eenheid/m	282	11	Opruimen werkweg, gemiddelde lengte	11.3	Opnemen houtsnippers	2028	SV75560DSJ	Stage-V, >= 2019 , 75-560 kW, diesel, SCR: ja	9,4	105,1061988	6,306371927
{2EEFAEF0-A070-401B-9A49-0325067A6C96}	LineString	werkweg	eenheid/m	282	11	Opruimen werkweg, gemiddelde lengte	11.4	Opnemen houtsnippers	2028	SV75560DSJ	Stage-V, >= 2019 , 75-560 kW, diesel, SCR: ja	9,4	125,7213386	7,543280313
{2EEFAEF0-A070-401B-9A49-0325067A6C96}	LineString	werkweg	eenheid/m	282	11	Opruimen werkweg, gemiddelde lengte	11.5	Afvoer houtsnippers	2028	SV75560DSJ	Stage-V, >= 2019 , 75-560 kW, diesel, SCR: ja	10,72119816	117,639889	7,058393341
{2EEFAEF0-A070-401B-9A49-0325067A6C96}	LineString	werkweg	eenheid/m	282	11	Opruimen werkweg, gemiddelde lengte	11.6	Leverantie grond (t.g.v. zetting)	2028	ZUT	Zware utiliteitsvoertuigen (meer dan 6L cilinderinhoud) op diesel	2,82	83,65871333	0
{2EEFAEF0-A070-401B-9A49-0325067A6C96}	LineString	werkweg	eenheid/m	282	11	Opruimen werkweg, gemiddelde lengte	11.7	Terugbrengen leeflaag in oude staat + verwerken zetting	2028	SV75560DSJ	Stage-V, >= 2019 , 75-560 kW, diesel, SCR: ja	4,7	52,55309939	3,153185964
{2EEFAEF0-A070-401B-9A49-0325067A6C96}	LineString	werkweg	eenheid/m	282	11	Opruimen werkweg, gemiddelde lengte	11.8	Inzaaien terrein	2028	SV75560DSJ	Stage-V, >= 2019 , 75-560 kW, diesel, SCR: ja	4,7	51,5714261	3,094285566
{2EEFAEF0-A070-401B-9A49-0325067A6C96}	LineString	werkweg	eenheid/m	282	11	Opruimen werkweg, gemiddelde lengte	11.9	Vervoersbewegingen personeel	2028	B4T	alle werktuigen op benzine, 4takt	1,949308756	20,57477954	0
{2EEFAEF0-A070-401B-9A49-0325067A6C96}	LineString	werkweg	eenheid/m	282	11	Opruimen werkweg, gemiddelde lengte	11.10	Aan- en afvoer materieelstukken	2028	ZUT	Zware utiliteitsvoertuigen (meer dan 6L cilinderinhoud) op diesel	1,299539171	41,538137	0
{2EEFAEF0-A070-401B-9A49-0325067A6C96}	LineString	werkweg	eenheid/m	282	11	Opruimen werkweg, gemiddelde lengte	11.11	Stroomvoorziening op locatie	2028	B4T	alle werktuigen op benzine, 4takt	2,292387097	4,579110231	0
{87C93FB4-29BE-44AD-8510-85B0A969AF7C}	LineString	werkweg	eenheid/m	19	1	Aanbrengen werkwegen en Lier Opstel Plaats	1.1	Aan- en afvoer materieelstukken	2027	ZUT	Zware utiliteitsvoertuigen (meer dan 6L cilinderinhoud) op diesel	0,087557604	2,798668805	0
{87C93FB4-29BE-44AD-8510-85B0A969AF7C}	LineString	werkweg	eenheid/m	19	1	Aanbrengen werkwegen en Lier Opstel Plaats	1.2	Aan- en afvoer materiaal	2027	ZUT	Zware utiliteitsvoertuigen (meer dan 6L cilinderinhoud) op diesel	0,087557604	2,597502293	0
{87C93FB4-29BE-44AD-8510-85B0A969AF7C}	LineString	werkweg	eenheid/m	19	1	Aanbrengen werkwegen en Lier Opstel Plaats	1.3	Maaien terrein	2027	SV75560DSJ	Stage-V, >= 2019 , 75-560 kW, diesel, SCR: ja	0,19	2,084802332	0,12508814
{87C93FB4-29BE-44AD-8510-85B0A969AF7C}	LineString	werkweg	eenheid/m	19	1	Aanbrengen werkwegen en Lier Opstel Plaats	1.4	Aanbrengen gronddoek	2027	SV75560DSJ	Stage-V, >= 2019 , 75-560 kW, diesel, SCR: ja	0,19	2,124486997	0,12746922
{87C93FB4-29BE-44AD-8510-85B0A969AF7C}	LineString	werkweg	eenheid/m	19	1	Aanbrengen werkwegen en Lier Opstel Plaats	1.5	Aanbrengen gronddoek	2027	SV75560DSJ	Stage-V, >= 2019 , 75-560 kW, diesel, SCR: ja	0,19	2,541175992	0,15247056
{87C93FB4-29BE-44AD-8510-85B0A969AF7C}	LineString	werkweg	eenheid/m	19	1	Aanbrengen werkwegen en Lier Opstel Plaats	1.6	Leveren houtsnippers	2027	SV75560DSJ	Stage-V, >= 2019 , 75-560 kW, diesel, SCR: ja	0,48156682	5,284061209	0,317043673
{87C93FB4-29BE-44AD-8510-85B0A969AF7C}	LineString	werkweg	eenheid/m	19	1	Aanbrengen werkwegen en Lier Opstel Plaats	1.7	Aanbrengen houtsnippers	2027	SV75560DSJ	Stage-V, >= 2019 , 75-560 kW, diesel, SCR: ja	0,633333333	7,081623323	0,424897399
{87C93FB4-29BE-44AD-8510-85B0A969AF7C}	LineString	werkweg	eenheid/m	19	1	Aanbrengen werkwegen en Lier Opstel Plaats	1.8	Aanbrengen houtsnippers	2027	SV75560DSJ	Stage-V, >= 2019 , 75-560 kW, diesel, SCR: ja	0,633333333	8,47058664	0,508235198
{87C93FB4-29BE-44AD-8510-85B0A969AF7C}	LineString	werkweg	eenheid/m	19	1	Aanbrengen werkwegen en Lier Opstel Plaats	1.9	Leverantie rijplaten (afmeting 6x1,80 en 25 stuk op auto)	2027	ZUT	Zware utiliteitsvoertuigen (meer dan 6L cilinderinhoud) op diesel	0,262672811	7,792506879	0
{87C93FB4-29BE-44AD-8510-85B0A969AF7C}	LineString	werkweg	eenheid/m	19	1	Aanbrengen werkwegen en Lier Opstel Plaats	1.10	Uitrijden rijplaten	2027	SV75560DSJ	Stage-V, >= 2019 , 75-560 kW, diesel, SCR: ja	0,633333333	8,47058664	0,508235198
{87C93FB4-29BE-44AD-8510-85B0A969AF7C}	LineString	werkweg	eenheid/m	19	1	Aanbrengen werkwegen en Lier Opstel Plaats	1.11	Assistentie werkzaamheden	2027	SV75560DSJ	Stage-V, >= 2019 , 75-560 kW, diesel, SCR: ja	0,700460829	7,832210126	0,469932608
{87C93FB4-29BE-44AD-8510-85B0A969AF7C}	LineString	werkweg	eenheid/m	19	1	Aanbrengen werkwegen en Lier Opstel Plaats	1.12	Vervoersbewegingen personeel	2027	B4T	alle werktuigen op benzine, 4takt	0,131336406	1,386244011	0
{87C93FB4-29BE-44AD-8510-85B0A969AF7C}	LineString	werkweg	eenheid/m	19	1	Aanbrengen werkwegen en Lier Opstel Plaats	1.13	Stroomvoorziening op locatie	2027	B4T	alle werktuigen op benzine, 4takt	0,154451613	0,308521611	0
{87C93FB4-29BE-44AD-8510-85B0A969AF7C}	LineString	werkweg	eenheid/m	19	11	Opruimen werkweg, gemiddelde lengte	11.1	Opnemen rijplaten	2028	SV75560DSJ	Stage-V, >= 2019 , 75-560 kW, diesel, SCR: ja	0,633333333	8,47058664	0,508235198
{87C93FB4-29BE-44AD-8510-85B0A969AF7C}	LineString	werkweg	eenheid/m	19	11	Opruimen werkweg, gemiddelde lengte	11.2	Transport rijplaten	2028	ZUT	Zware utiliteitsvoertuigen (meer dan 6L cilinderinhoud) op diesel	0,131336406	3,89625344	0
{87C93FB4-29BE-44AD-8510-85B0A969AF7C}	LineString	werkweg	eenheid/m	19	11	Opruimen werkweg, gemiddelde lengte	11.3	Opnemen houtsnippers	2028	SV75560DSJ	Stage-V, >= 2019 , 75-560 kW, diesel, SCR: ja	0,633333333	7,081623323	0,424897399
{87C93FB4-29BE-44AD-8510-85B0A969AF7C}	LineString	werkweg	eenheid/m	19	11	Opruimen werkweg, gemiddelde lengte	11.4	Opnemen houtsnippers	2028	SV75560DSJ	Stage-V, >= 2019 , 75-560 kW, diesel, SCR: ja	0,633333333	8,47058664	0,508235198
{87C93FB4-29BE-44AD-8510-85B0A969AF7C}	LineString	werkweg	eenheid/m	19	11	Opruimen werkweg, gemiddelde lengte	11.5	Afvoer houtsnippers	2028	SV75560DSJ	Stage-V, >= 2019 , 75-560 kW, diesel, SCR: ja	0,72235023	7,926091814	0,475565509
{87C93FB4-29BE-44AD-8510-85B0A969AF7C}	LineString	werkweg	eenheid/m	19	11	Opruimen werkweg, gemiddelde lengte	11.6	Leverantie grond (t.g.v. zetting)	2028	ZUT	Zware utiliteitsvoertuigen (meer dan 6L cilinderinhoud) op diesel	0,19	5,636579976	0
{87C93FB4-29BE-44AD-8510-85B0A969AF7C}	LineString	werkweg	eenheid/m	19	11	Opruimen werkweg, gemiddelde lengte	11.7	Terugbrengen leeflaag in oude staat + verwerken zetting	2028	SV75560DSJ	Stage-V, >= 2019 , 75-560 kW, diesel, SCR: ja	0,316666667	3,540811661	0,2124487
{87C93FB4-29BE-44AD-8510-85B0A969AF7C}	LineString	werkweg	eenheid/m	19	11	Opruimen werkweg, gemiddelde lengte	11.8	Inzaaien terrein	2028	SV75560DSJ	Stage-V, >= 2019 , 75-560 kW, diesel, SCR: ja	0,316666667	3,474670553	0,208480233
{87C93FB4-29BE-44AD-8510-85B0A969AF7C}	LineString	werkweg	eenheid/m	19	11	Opruimen werkweg, gemiddelde lengte	11.9	Vervoersbewegingen personeel	2028	B4T	alle werktuigen op benzine, 4takt	0,131336406	1,386244011	0
{87C93FB4-29BE-44AD-8510-85B0A969AF7C}	LineString	werkweg	eenheid/m	19	11	Opruimen werkweg, gemiddelde lengte	11.10	Aan- en afvoer materieelstukken	2028	ZUT	Zware utiliteitsvoertuigen (meer dan 6L cilinderinhoud) op diesel	0,087557604	2,798668805	0
{87C93FB4-29BE-44AD-8510-85B0A969AF7C}	LineString	werkweg	eenheid/m	19	11	Opruimen werkweg, gemiddelde lengte	11.11	Stroomvoorziening op locatie	2028	B4T	alle werktuigen op benzine, 4takt	0,154451613	0,308521611	0
{DE1D520E-23C1-4D9B-9AFF-7F394B45DC2D}	LineString	werkweg	eenheid/m	120	1	Aanbrengen werkwegen en Lier Opstel Plaats	1.1	Aan- en afvoer materieelstukken	2027	ZUT	Zware utiliteitsvoertuigen (meer dan 6L cilinderinhoud) op diesel	0,552995392	17,67580298	0
{DE1D520E-23C1-4D9B-9AFF-7F394B45DC2D}	LineString	werkweg	eenheid/m	120	1	Aanbrengen werkwegen en Lier Opstel Plaats	1.2	Aan- en afvoer materiaal	2027	ZUT	Zware utiliteitsvoertuigen (meer dan 6L cilinderinhoud) op diesel	0,552995392	16,40527764	0
{DE1D520E-23C1-4D9B-9AFF-7F394B45DC2D}	LineString	werkweg	eenheid/m	120	1	Aanbrengen werkwegen en Lier Opstel Plaats	1.3	Maaien terrein	2027	SV75560DSJ	Stage-V, >= 2019 , 75-560 kW, diesel, SCR: ja	1,2	13,16717262	0,790030357
{DE1D520E-23C1-4D9B-9AFF-7F394B45DC2D}	LineString	werkweg	eenheid/m	120	1	Aanbrengen werkwegen en Lier Opstel Plaats	1.4	Aanbrengen gronddoek	2027	SV75560DSJ	Stage-V, >= 2019 , 75-560 kW, diesel, SCR: ja	1,2	13,41781261	0,805068757
{DE1D520E-23C1-4D9B-9AFF-7F394B45DC2D}	LineString	werkweg	eenheid/m	120	1	Aanbrengen werkwegen en Lier Opstel Plaats	1.5	Aanbrengen gronddoek	2027	SV75560DSJ	Stage-V, >= 2019 , 75-560 kW, diesel, SCR: ja	1,2	16,04953258	0,962971955

{DE1D520E-23C1-4D9B-9AFF-7F394B45DC2D}	LineString	werkweg	eenheid/m	120	1	Aanbrengen werkwegen en Lier Opstel Plaats	1.6	Leveren houtsnippers	2027	SV75560DSJ	Stage-V, >= 2019 , 75-560 kW, diesel, SCR: ja	3,041474654	33,37301816	2,00238109
{DE1D520E-23C1-4D9B-9AFF-7F394B45DC2D}	LineString	werkweg	eenheid/m	120	1	Aanbrengen werkwegen en Lier Opstel Plaats	1.7	Aanbrengen houtsnippers	2027	SV75560DSJ	Stage-V, >= 2019 , 75-560 kW, diesel, SCR: ja	4	44,72604204	2,683562522
{DE1D520E-23C1-4D9B-9AFF-7F394B45DC2D}	LineString	werkweg	eenheid/m	120	1	Aanbrengen werkwegen en Lier Opstel Plaats	1.8	Aanbrengen houtsnippers	2027	SV75560DSJ	Stage-V, >= 2019 , 75-560 kW, diesel, SCR: ja	4	53,49844194	3,209906516
{DE1D520E-23C1-4D9B-9AFF-7F394B45DC2D}	LineString	werkweg	eenheid/m	120	1	Aanbrengen werkwegen en Lier Opstel Plaats	1.9	Leverantie rijplaten (afmeting 6x1,80 en 25 stuk op auto)	2027	ZUT	Zware utiliteitsvoertuigen (meer dan 6L cilinderinhoud) op diesel	1,658986175	49,21583292	0
{DE1D520E-23C1-4D9B-9AFF-7F394B45DC2D}	LineString	werkweg	eenheid/m	120	1	Aanbrengen werkwegen en Lier Opstel Plaats	1.10	Uitrijden rijplaten	2027	SV75560DSJ	Stage-V, >= 2019 , 75-560 kW, diesel, SCR: ja	4	53,49844194	3,209906516
{DE1D520E-23C1-4D9B-9AFF-7F394B45DC2D}	LineString	werkweg	eenheid/m	120	1	Aanbrengen werkwegen en Lier Opstel Plaats	1.11	Assistentie werkzaamheden	2027	SV75560DSJ	Stage-V, >= 2019 , 75-560 kW, diesel, SCR: ja	4,423963134	49,46659027	2,967995416
{DE1D520E-23C1-4D9B-9AFF-7F394B45DC2D}	LineString	werkweg	eenheid/m	120	1	Aanbrengen werkwegen en Lier Opstel Plaats	1.12	Vervoersbewegingen personeel	2027	B4T	alle werktuigen op benzine, 4takt	0,829493088	8,755225335	0
{DE1D520E-23C1-4D9B-9AFF-7F394B45DC2D}	LineString	werkweg	eenheid/m	120	1	Aanbrengen werkwegen en Lier Opstel Plaats	1.13	Stroomvoorziening op locatie	2027	B4T	alle werktuigen op benzine, 4takt	0,975483871	1,948557545	0
{DE1D520E-23C1-4D9B-9AFF-7F394B45DC2D}	LineString	werkweg	eenheid/m	120	11	Opruimen werkweg, gemiddelde lengte	11.1	Opnemen rijplaten	2028	SV75560DSJ	Stage-V, >= 2019 , 75-560 kW, diesel, SCR: ja	4	53,49844194	3,209906516
{DE1D520E-23C1-4D9B-9AFF-7F394B45DC2D}	LineString	werkweg	eenheid/m	120	11	Opruimen werkweg, gemiddelde lengte	11.2	Transport rijplaten	2028	ZUT	Zware utiliteitsvoertuigen (meer dan 6L cilinderinhoud) op diesel	0,829493088	24,60791646	0
{DE1D520E-23C1-4D9B-9AFF-7F394B45DC2D}	LineString	werkweg	eenheid/m	120	11	Opruimen werkweg, gemiddelde lengte	11.3	Opnemen houtsnippers	2028	SV75560DSJ	Stage-V, >= 2019 , 75-560 kW, diesel, SCR: ja	4	44,72604204	2,683562522
{DE1D520E-23C1-4D9B-9AFF-7F394B45DC2D}	LineString	werkweg	eenheid/m	120	11	Opruimen werkweg, gemiddelde lengte	11.4	Opnemen houtsnippers	2028	SV75560DSJ	Stage-V, >= 2019 , 75-560 kW, diesel, SCR: ja	4	53,49844194	3,209906516
{DE1D520E-23C1-4D9B-9AFF-7F394B45DC2D}	LineString	werkweg	eenheid/m	120	11	Opruimen werkweg, gemiddelde lengte	11.5	Afvoer houtsnippers	2028	SV75560DSJ	Stage-V, >= 2019 , 75-560 kW, diesel, SCR: ja	4,562211982	50,05952724	3,003571635
{DE1D520E-23C1-4D9B-9AFF-7F394B45DC2D}	LineString	werkweg	eenheid/m	120	11	Opruimen werkweg, gemiddelde lengte	11.6	Leverantie grond (t.g.v. zetting)	2028	ZUT	Zware utiliteitsvoertuigen (meer dan 6L cilinderinhoud) op diesel	1,2	35,59945248	0
{DE1D520E-23C1-4D9B-9AFF-7F394B45DC2D}	LineString	werkweg	eenheid/m	120	11	Opruimen werkweg, gemiddelde lengte	11.7	Terugbrengen leeflaag in oude staat + verwerken zetting	2028	SV75560DSJ	Stage-V, >= 2019 , 75-560 kW, diesel, SCR: ja	2	22,36302102	1,341781261
{DE1D520E-23C1-4D9B-9AFF-7F394B45DC2D}	LineString	werkweg	eenheid/m	120	11	Opruimen werkweg, gemiddelde lengte	11.8	Inzaaien terrein	2028	SV75560DSJ	Stage-V, >= 2019 , 75-560 kW, diesel, SCR: ja	2	21,9452877	1,316717262
{DE1D520E-23C1-4D9B-9AFF-7F394B45DC2D}	LineString	werkweg	eenheid/m	120	11	Opruimen werkweg, gemiddelde lengte	11.9	Vervoersbewegingen personeel	2028	B4T	alle werktuigen op benzine, 4takt	0,829493088	8,755225335	0
{DE1D520E-23C1-4D9B-9AFF-7F394B45DC2D}	LineString	werkweg	eenheid/m	120	11	Opruimen werkweg, gemiddelde lengte	11.10	Aan- en afvoer materieelstukken	2028	ZUT	Zware utiliteitsvoertuigen (meer dan 6L cilinderinhoud) op diesel	0,552995392	17,67580298	0
{DE1D520E-23C1-4D9B-9AFF-7F394B45DC2D}	LineString	werkweg	eenheid/m	120	11	Opruimen werkweg, gemiddelde lengte	11.11	Stroomvoorziening op locatie	2028	B4T	alle werktuigen op benzine, 4takt	0,975483871	1,948557545	0
{43914F3C-F0B0-42B7-B5A9-B2934AC8977D}	LineString	werkweg	eenheid/m	65	1	Aanbrengen werkwegen en Lier Opstel Plaats	1.1	Aan- en afvoer materieelstukken	2027	ZUT	Zware utiliteitsvoertuigen (meer dan 6L cilinderinhoud) op diesel	0,299539171	9,57439328	0
{43914F3C-F0B0-42B7-B5A9-B2934AC8977D}	LineString	werkweg	eenheid/m	65	1	Aanbrengen werkwegen en Lier Opstel Plaats	1.2	Aan- en afvoer materiaal	2027	ZUT	Zware utiliteitsvoertuigen (meer dan 6L cilinderinhoud) op diesel	0,299539171	8,886192055	0
{43914F3C-F0B0-42B7-B5A9-B2934AC8977D}	LineString	werkweg	eenheid/m	65	1	Aanbrengen werkwegen en Lier Opstel Plaats	1.3	Maaien terrein	2027	SV75560DSJ	Stage-V, >= 2019 , 75-560 kW, diesel, SCR: ja	0,65	7,132218503	0,42793311
{43914F3C-F0B0-42B7-B5A9-B2934AC8977D}	LineString	werkweg	eenheid/m	65	1	Aanbrengen werkwegen en Lier Opstel Plaats	1.4	Aanbrengen gronddoek	2027	SV75560DSJ	Stage-V, >= 2019 , 75-560 kW, diesel, SCR: ja	0,65	7,267981831	0,43607891
{43914F3C-F0B0-42B7-B5A9-B2934AC8977D}	LineString	werkweg	eenheid/m	65	1	Aanbrengen werkwegen en Lier Opstel Plaats	1.5	Aanbrengen gronddoek	2027	SV75560DSJ	Stage-V, >= 2019 , 75-560 kW, diesel, SCR: ja	0,65	8,693496815	0,521609809
{43914F3C-F0B0-42B7-B5A9-B2934AC8977D}	LineString	werkweg	eenheid/m	65	1	Aanbrengen werkwegen en Lier Opstel Plaats	1.6	Leveren houtsnippers	2027	SV75560DSJ	Stage-V, >= 2019 , 75-560 kW, diesel, SCR: ja	1,647465438	18,0770515	1,08462309
{43914F3C-F0B0-42B7-B5A9-B2934AC8977D}	LineString	werkweg	eenheid/m	65	1	Aanbrengen werkwegen en Lier Opstel Plaats	1.7	Aanbrengen houtsnippers	2027	SV75560DSJ	Stage-V, >= 2019 , 75-560 kW, diesel, SCR: ja	2,166666667	24,2266061	1,453596366
{43914F3C-F0B0-42B7-B5A9-B2934AC8977D}	LineString	werkweg	eenheid/m	65	1	Aanbrengen werkwegen en Lier Opstel Plaats	1.8	Aanbrengen houtsnippers	2027	SV75560DSJ	Stage-V, >= 2019 , 75-560 kW, diesel, SCR: ja	2,166666667	28,97832272	1,738699363
{43914F3C-F0B0-42B7-B5A9-B2934AC8977D}	LineString	werkweg	eenheid/m	65	1	Aanbrengen werkwegen en Lier Opstel Plaats	1.9	Leverantie rijplaten (afmeting 6x1,80 en 25 stuk op auto)	2027	ZUT	Zware utiliteitsvoertuigen (meer dan 6L cilinderinhoud) op diesel	0,898617512	26,65857617	0
{43914F3C-F0B0-42B7-B5A9-B2934AC8977D}	LineString	werkweg	eenheid/m	65	1	Aanbrengen werkwegen en Lier Opstel Plaats	1.10	Uitrijden rijplaten	2027	SV75560DSJ	Stage-V, >= 2019 , 75-560 kW, diesel, SCR: ja	2,166666667	28,97832272	1,738699363
{43914F3C-F0B0-42B7-B5A9-B2934AC8977D}	LineString	werkweg	eenheid/m	65	1	Aanbrengen werkwegen en Lier Opstel Plaats	1.11	Assistentie werkzaamheden	2027	SV75560DSJ	Stage-V, >= 2019 , 75-560 kW, diesel, SCR: ja	2,396313364	26,79440306	1,607664184
{43914F3C-F0B0-42B7-B5A9-B2934AC8977D}	LineString	werkweg	eenheid/m	65	1	Aanbrengen werkwegen en Lier Opstel Plaats	1.12	Vervoersbewegingen personeel	2027	B4T	alle werktuigen op benzine, 4takt	0,449308756	4,742413723	0
{43914F3C-F0B0-42B7-B5A9-B2934AC8977D}	LineString	werkweg	eenheid/m	65	1	Aanbrengen werkwegen en Lier Opstel Plaats	1.13	Stroomvoorziening op locatie	2027	B4T	alle werktuigen op benzine, 4takt	0,528387097	1,05546867	0
{43914F3C-F0B0-42B7-B5A9-B2934AC8977D}	LineString	werkweg	eenheid/m	65	11	Opruimen werkweg, gemiddelde lengte	11.1	Opnemen rijplaten	2028	SV75560DSJ	Stage-V, >= 2019 , 75-560 kW, diesel, SCR: ja	2,166666667	28,97832272	1,738699363
{43914F3C-F0B0-42B7-B5A9-B2934AC8977D}	LineString	werkweg	eenheid/m	65	11	Opruimen werkweg, gemiddelde lengte	11.2	Transport rijplaten	2028	ZUT	Zware utiliteitsvoertuigen (meer dan 6L cilinderinhoud) op diesel	0,449308756	13,32928808	0
{43914F3C-F0B0-42B7-B5A9-B2934AC8977D}	LineString	werkweg	eenheid/m	65	11	Opruimen werkweg, gemiddelde lengte	11.3	Opnemen houtsnippers	2028	SV75560DSJ	Stage-V, >= 2019 , 75-560 kW, diesel, SCR: ja	2,166666667	24,2266061	1,453596366
{43914F3C-F0B0-42B7-B5A9-B2934AC8977D}	LineString	werkweg	eenheid/m	65	11	Opruimen werkweg, gemiddelde lengte	11.4	Opnemen houtsnippers	2028	SV75560DSJ	Stage-V, >= 2019 , 75-560 kW, diesel, SCR: ja	2,166666667	28,97832272	1,738699363
{43914F3C-F0B0-42B7-B5A9-B2934AC8977D}	LineString	werkweg	eenheid/m	65	11	Opruimen werkweg, gemiddelde lengte	11.5	Afvoer houtsnippers	2028	SV75560DSJ	Stage-V, >= 2019 , 75-560 kW, diesel, SCR: ja	2,471198157	27,11557726	1,626934635
{43914F3C-F0B0-42B7-B5A9-B2934AC8977D}	LineString	werkweg	eenheid/m	65	11	Opruimen werkweg, gemiddelde lengte	11.6	Leverantie grond (t.g.v. zetting)	2028	ZUT	Zware utiliteitsvoertuigen (meer dan 6L cilinderinhoud) op diesel	0,65	19,28303676	0
{43914F3C-F0B0-42B7-B5A9-B2934AC8977D}	LineString	werkweg	eenheid/m	65	11	Opruimen werkweg, gemiddelde lengte	11.7	Terugbrengen leeflaag in oude staat + verwerken zetting	2028	SV75560DSJ	Stage-V, >= 2019 , 75-560 kW, diesel, SCR: ja	1,083333333	12,11330305	0,726798183
{43914F3C-F0B0-42B7-B5A9-B2934AC8977D}	LineString	werkweg	eenheid/m	65	11	Opruimen werkweg, gemiddelde lengte	11.8	Inzaaien terrein	2028	SV75560DSJ	Stage-V, >= 2019 , 75-560 kW, diesel, SCR: ja	1,083333333	11,88703084	0,71322185
{43914F3C-F0B0-42B7-B5A9-B2934AC8977D}	LineString	werkweg	eenheid/m	65	11	Opruimen werkweg, gemiddelde lengte	11.9	Vervoersbewegingen personeel	2028	B4T	alle werktuigen op benzine, 4takt	0,449308756	4,742413723	0
{43914F3C-F0B0-42B7-B5A9-B2934AC8977D}	LineString	werkweg	eenheid/m	65	11	Opruimen werkweg, gemiddelde lengte	11.10	Aan- en afvoer materieelstukken	2028	ZUT	Zware utiliteitsvoertuigen (meer dan 6L cilinderinhoud) op diesel	0,299539171	9,57439328	0
{43914F3C-F0B0-42B7-B5A9-B2934AC8977D}	LineString	werkweg	eenheid/m	65	11	Opruimen werkweg, gemiddelde lengte	11.11	Stroomvoorziening op locatie	2028	B4T	alle werktuigen op benzine, 4takt	0,528387097	1,05546867	0
{E72275CE-E8FF-4974-A500-C44B8220A294}	LineString	werkweg	eenheid/m	177	1	Aanbrengen werkwegen en Lier Opstel Plaats	1.1	Aan- en afvoer materieelstukken	2027	ZUT	Zware utiliteitsvoertuigen (meer dan 6L cilinderinhoud) op diesel	0,815668203	26,07180939	0
{E72275CE-E8FF-4974-A500-C44B8220A294}	LineString	werkweg	eenheid/m	177	1	Aanbrengen werkwegen en Lier Opstel Plaats	1.2	Aan- en afvoer materiaal	2027	ZUT	Zware utiliteitsvoertuigen (meer dan 6L cilinderinhoud) op diesel	0,815668203	24,19778452	0
{E72275CE-E8FF-4974-A500-C44B8220A294}	LineString	werkweg	eenheid/m	177	1	Aanbrengen werkwegen en Lier Opstel Plaats	1.3	Maaien terrein	2027	SV75560DSJ	Stage-V, >= 2019 , 75-560 kW, diesel, SCR: ja	1,77	19,42157962	1,165294777
{E72275CE-E8FF-4974-A500-C44B8220A294}	LineString	werkweg	eenheid/m	177	1	Aanbrengen werkwegen en Lier Opstel Plaats	1.4	Aanbrengen gronddoek	2027	SV75560DSJ	Stage-V, >= 2019 , 75-560 kW, diesel, SCR: ja	1,77	19,7912736	1,187476416
{E72275CE-E8FF-4974-A500-C44B8220A294}	LineString	werkweg	eenheid/m	177	1	Aanbrengen werkwegen en Lier Opstel Plaats	1.5	Aanbrengen gronddoek	2027	SV75560DSJ	Stage-V, >= 2019 , 75-560 kW, diesel, SCR: ja	1,77	23,67306056	1,420383633
{E72275CE-E8FF-4974-A500-C44B8220A294}	LineString	werkweg	eenheid/m	177	1	Aanbrengen werkwegen en Lier Opstel Plaats	1.6	Leveren houtsnippers	2027	SV75560DSJ	Stage-V, >= 2019 , 75-560 kW, diesel, SCR: ja	4,486175115	49,22520179	2,953512107
{E72275CE-E8FF-4974-A500-C44B8220A294}	LineString	werkweg	eenheid/m	177	1	Aanbrengen werkwegen en Lier Opstel Plaats	1.7	Aanbrengen houtsnippers	2027	SV75560DSJ	Stage-V, >= 2019 , 75-560 kW, diesel, SCR: ja	5,9	65,97091201	3,95825472
{E72275CE-E8FF-4974-A500-C44B8220A294}	LineString	werkweg	eenheid/m	177	1	Aanbrengen werkwegen en Lier Opstel Plaats	1.8	Aanbrengen houtsnippers	2027	SV75560DSJ	Stage-V, >= 2019 , 75-560 kW, diesel, SCR: ja	5,9	78,91020186	4,734612111
{E72275CE-E8FF-4974-A500-C44B8220A294}	LineString	werkweg	eenheid/m	177	1	Aanbrengen werkwegen en Lier Opstel Plaats	1.9	Leverantie rijplaten (afmeting 6x1,80 en 25 stuk op auto)	2027	ZUT	Zware utiliteitsvoertuigen (meer dan 6L cilinderinhoud) op diesel	2,447004608	72,59335356	0
{E72275CE-E8FF-4974-A500-C44B8220A294}	LineString	werkweg	eenheid/m	177	1	Aanbrengen werkwegen en Lier Opstel Plaats	1.10	Uitrijden rijplaten	2027	SV75560DSJ	Stage-V, >= 2019 , 75-560 kW, diesel, SCR: ja	5,9	78,91020186	4,734612111
{E72275CE-E8FF-4974-A500-C44B8220A294}	LineString	werkweg	eenheid/m	177	1	Aanbrengen werkwegen en Lier Opstel Plaats	1.11	Assistentie werkzaamheden	2027	SV75560DSJ	Stage-V, >= 2019 , 75-560 kW, diesel, SCR: ja	6,525345622	72,96322065	4,377793239
{E72275CE-E8FF-4974-A500-C44B8220A294}	LineString	werkweg	eenheid/m	177	1	Aanbrengen werkwegen en Lier Opstel Plaats	1.12	Vervoersbewegingen personeel	2027	B4T	alle werktuigen op benzine, 4takt	1,223502304	12,91395737	0
{E72275CE-E8FF-4974-A500-C44B8220A294}	LineString	werkweg	eenheid/m	177	1	Aanbrengen werkwegen en Lier Opstel Plaats	1.13	Stroomvoorziening op locatie	2027	B4T	alle werktuigen op benzine, 4takt	1,43883871	2,874122379	0
{E72275CE-E8FF-4974-A500-C44B8220A294}	LineString	werkweg	eenheid/m	177	11	Opruimen werkweg, gemiddelde lengte	11.1	Opnemen rijplaten	2028	SV75560DSJ	Stage-V, >= 2019 , 75-560 kW, diesel, SCR: ja	5,9	78,91020186	4,734612111
{E72275CE-E8FF-4974-A500-C44B8220A294}	LineString	werkweg	eenheid/m	177	11	Opruimen werkweg, gemiddelde lengte	11.2	Transport rijplaten	2028	ZUT	Zware utiliteitsvoertuigen (meer dan 6L cilinderinhoud) op diesel	1,223502304	36,29667678	0
{E72275CE-E8FF-4974-A500-C44B8220A294}	LineString	werkweg	eenheid/m	177	11	Opruimen werkweg, gemiddelde lengte	11.3	Opnemen houtsnippers	2028	SV75560DSJ	Stage-V, >= 2019 , 75-560 kW, diesel, SCR: ja	5,9	65,97091201	3,95825472
{E72275CE-E8FF-4974-A500-C44B8220A294}	LineString	werkweg	eenheid/m	177	11	Opruimen werkweg, gemiddelde lengte	11.4	Opnemen houtsnippers	2028	SV75560DSJ	Stage-V, >= 2019 , 75-560 kW, diesel, SCR: ja	5,9	78,91020186	4,734612111
{E72275CE-E8FF-4974-A500-C44B8220A294}	LineString	werkweg	eenheid/m	177	11	Opruimen werkweg, gemiddelde lengte	11.5	Afvoer houtsnippers	2028	SV75560DSJ	Stage-V, >= 2019 , 75-560 kW, diesel, SCR: ja	6,729262673	73,83780269	4,430268161
{E72275CE-E8FF-4974-A500-C44B8220A294}	LineString	werkweg	eenheid/m	177	11	Opruimen werkweg, gemiddelde lengte	11.6	Leverantie grond (t.g.v. zetting)	2028	ZUT	Zware utiliteitsvoertuigen (meer dan 6L cilinderinhoud) op diesel	1,77	52,50919241	0
{E72275CE-E8FF-4974-A500-C44B8220A294}	LineString	werkweg	eenheid/m	177	11	Opruimen werkweg, gemiddelde lengte	11.7	Terugbrengen leeflaag in oude staat + verwerken zetting	2028	SV75560DSJ	Stage-V, >= 2019 , 75-560 kW, diesel, SCR: ja	2,95	32,985456	1,97912736
{E72275CE-E8FF-4974-A500-C44B8220A294}	LineString	werkweg	eenheid/m	177	11	Opruimen werkweg, gemiddelde lengte	11.8	Inzaaien terrein	2028	SV75560DSJ	Stage-V, >= 2019 , 75-560 kW, diesel, SCR: ja	2,95	32,36929936	1,942157962
{E72275CE-E8FF-4974-A500-C44B8220A294}	LineString	werkweg	eenheid/m	177	11	Opruimen werkweg, gemiddelde lengte	11.9	Vervoersbewegingen personeel	2028	B4T	alle werktuigen op benzine, 4takt	1,223502304	12,91395737	0
{E72275CE-E8FF-4974-A500-C44B8220A294}	LineString	werkweg	eenheid/m	177	11	Opruimen werkweg, gemiddelde lengte	11.10	Aan- en afvoer materieelstukken	2028	ZUT	Zware utiliteitsvoertuigen (meer dan 6L cilinderinhoud) op diesel	0,815668203	26,07180939	0
{E72275CE-E8FF-4974-A500-C44B8220A294}	LineString	werkweg	eenheid/m	177	11	Opruimen werkweg, gemiddelde lengte	11.11	Stroomvoorziening op locatie	2028	B4T	alle werktuigen op benzine, 4takt	1,43883871	2,874122379	0
{72670877-CB85-4E0F-B408-8680F7D0C455}	LineString	werkweg	eenheid/m	287	1	Aanbrengen werkwegen en Lier Opstel Plaats	1.1	Aan- en afvoer materieelstukken	2027	ZUT	Zware utiliteitsvoertuigen (meer dan 6L cilinderinhoud) op diesel	1,322580645	42,27462879	0
{72670877-CB85-4E0F-B408-8680F7D0C455}	LineString	werkweg	eenheid/m	287	1	Aanbrengen werkwegen en Lier Opstel Plaats	1.2	Aan- en afvoer materiaal	2027	ZUT	Zware utiliteitsvoertuigen (meer dan 6L cilinderinhoud) op diesel	1,322580645	39,23595569	0
{72670877-CB85-4E0F-B408-8680F7D0C455}	LineString	werkweg	eenheid/m	287	1	Aanbrengen werkwegen en Lier Opstel Plaats	1.3	Maaien terrein	2027	SV75560DSJ	Stage-V, >= 2019 , 75-560 kW, diesel, SCR: ja	2,87	31,49148785	1,889489271
{72670877-CB85-4E0F-B408-8680F7D0C455}	LineString	werkweg	eenheid/m	287	1	Aanbrengen werkwegen en Lier Opstel Plaats	1.4	Aanbrengen gronddoek	2027	SV75560DSJ	Stage-V, >= 2019 , 75-560 kW, diesel, SCR: ja	2,87	32,09093516	1,92545611
{72670877-CB85-4E0F-B408-8680F7D0C455}	LineString	werkweg	eenheid/m	287	1	Aanbrengen werkwegen en Lier Opstel Plaats	1.5	Aanbrengen gronddoek	2027	SV75560DSJ	Stage-V, >= 2019 , 75-560 kW, diesel, SCR: ja	2,87	38,38513209	2,303107925
{72670877-CB85-4E0F-B408-8680F7D0C455}	LineString	werkweg	eenheid/m	287	1	Aanbrengen werkwegen en Lier Opstel Plaats	1.6	Leveren houtsnippers	2027	SV75560DSJ	Stage-V, >= 2019 , 75-560 kW, diesel, SCR: ja	7,274193548	79,81713511	4,789028106
{72670877-CB85-4E0F-B408-8680F7D0C455}	LineString	werkweg	eenheid/m	287	1	Aanbrengen werkwegen en Lier Opstel Plaats	1.7	Aanbrengen houtsnippers	2027	SV75560DSJ	Stage-V, >= 2019 , 75-560 kW, diesel, SCR: ja	9,566666667	106,9697839	6,418187032
{72670877-CB85-4E0F-B408-8680F7D0C455}	LineString	werkweg	eenheid/m	287	1	Aanbrengen werkwegen en Lier Opstel Plaats	1.8	Aanbrengen houtsnippers	2027	SV75560DSJ	Stage-V, >= 2019 , 75-560 kW, diesel, SCR: ja	9,566666667	127,9504403	7,677026418
{72670877-CB85-4E0F-B408-8680F7D0C455}	LineString	werkweg	eenheid/m	287	1	Aanbrengen werkwegen en Lier Opstel Plaats	1.9	Leverantie rijplaten (afmeting 6x1,80 en 25 stuk op auto)	2027	ZUT	Zware utiliteitsvoertuigen (meer dan 6L cilinderinhoud) op diesel	3,967741935	117,7078671	0
{72670877-CB85-4E0F-B408-8680F7D0C455}	LineString	werkweg	eenheid/m	287	1	Aanbrengen werkwegen en Lier Opstel Plaats	1.10	Uitrijden rijplaten	2027	SV75560DSJ	Stage-V, >= 2019 , 75-560 kW, diesel, SCR: ja	9,566666667	127,9504403	7,677026418
{72670877-CB85-4E0F-B408-8680F7D0C455}	LineString	werkweg	eenheid/m	287	1	Aanbrengen werkwegen en Lier Opstel Plaats	1.11	Assistentie werkzaamheden	2027	SV75560DSJ	Stage-V, >= 2019 , 75-560 kW, diesel, SCR: ja	10,58064516	118,3075951	7,098455704
{72670877-CB85-4E0F-B408-8680F7D0C455}	LineString	werkweg	eenheid/m	287	1	Aanbrengen werkwegen en Lier Opstel Plaats	1.12	Vervoersbewegingen personeel	2027	B4T	alle werktuigen op benzine, 4takt	1,983870968	20,93958059	0
{72670877-CB85-4E0F-B408-8680F7D0C455}	LineString	werkweg	eenheid/m	287	1	Aanbrengen werkwegen en Lier Opstel Plaats	1.13	Stroomvoorziening op locatie	2027	B4T	alle werktuigen op benzine, 4takt	2,333032258	4,660300129	0
{72670877-CB85-4E0F-B408-8680F7D0C455}	LineString	werkweg	eenheid/m	287	11	Opruimen werkweg, gemiddelde lengte	11.1	Opnemen rijplaten	2028	SV75560DSJ	Stage-V, >= 2019 , 75-560 kW, diesel, SCR: ja	9,566666667	127,9504403	7,677026418
{72670877-CB85-4E0F-B408-8680F7D0C455}	LineString	werkweg	eenheid/m	287	11	Opruimen werkweg, gemiddelde lengte	11.2	Transport rijplaten	2028	ZUT	Zware utiliteitsvoertuigen (meer dan 6L cilinderinhoud) op diesel	1,983870968	58,85393353	0
{72670877-CB85-4E0F-B408-8680F7D0C455}	LineString	werkweg	eenheid/m	287	11	Opruimen werkweg, gemiddelde lengte	11.3	Opnemen houtsnippers	2028	SV75560DSJ	Stage-V, >= 2019 , 75-560 kW, diesel, SCR: ja	9,566666667	106,9697839	6,418187032
{72670877-CB85-4E0F-B408-8680F7D0C455}	LineString	werkweg	eenheid/m	287	11	Opruimen werkweg, gemiddelde lengte	11.4	Opnemen houtsnippers	2028	SV75560DSJ	Stage-V, >= 2019 , 75-560 kW, diesel, SCR: ja	9,566666667	127,9504403	7,677026418
{72670877-CB85-4E0F-B408-8680F7D0C455}	LineString	werkweg	eenheid/m	287	11	Opruimen werkweg, gemiddelde lengte	11.5	Afvoer houtsnippers	2028	SV75560DSJ	Stage-V, >= 2019 , 75-560 kW, diesel, SCR: ja	10,91129032	119,7257027	7,18354216
{72670877-CB85-4E0F-B408-8680F7D0C455}	LineString	werkweg	eenheid/m	287	11	Opruimen werkweg, gemiddelde lengte	11.6	Leverantie grond (t.g.v. zetting)	2028	ZUT	Zware utiliteitsvoertuigen (meer dan 6L cilinderinhoud) op diesel	2,87	85,14202385	0
{72670877-CB85-4E0F-B408-8680F7D0C455}	LineString	werkweg	eenheid/m	287	11	Opruimen werkweg, gemiddelde lengte	11.7	Terugbrengen leeflaag in oude staat + verwerken zetting	2028	SV75560DSJ	Stage-V, >= 2019 , 75-560 kW, diesel, SCR: ja	4,783333333	53,48489194	3,209093516
{72670877-CB85-4E0F-B408-8680F7D0C455}	LineString	werkweg	eenheid/m	287	11	Opruimen werkweg, gemiddelde lengte	11.8	Inzaaien terrein	2028	SV75560DSJ	Stage-V, >= 2019 , 75-560 kW, diesel, SCR: ja	4,783333333	52,48581308	3,149148785
{72670877-CB85-4E0F-B408-8680F7D0C455}	LineString	werkweg	eenheid/m	287	11	Opruimen werkweg, gemiddelde lengte	11.9	Vervoersbewegingen personeel	2028	B4T	alle werktuigen op benzine, 4takt	1,983870968	20,93958059	0
{72670877-CB85-4E0F-B408-8680F7D0C455}	LineString	werkweg	eenheid/m	287	11	Opruimen werkweg, gemiddelde lengte	11.10	Aan- en afvoer materieelstukken	2028	ZUT	Zware utiliteitsvoertuigen (meer dan 6L cilinderinhoud) op diesel	1,322580645	42,27462879	0
{72670877-CB85-4E0F-B408-8680F7D0C455}	LineString	werkweg	eenheid/m	287	11	Opruimen werkweg, gemiddelde lengte	11.11	Stroomvoorziening op locatie	2028	B4T	alle werktuigen op benzine, 4takt	2,333032258	4,660300129	0
{FF350D06-4269-45DB-9A16-762218722537}	LineString	werkweg	eenheid/m	360	1	Aanbrengen werkwegen en Lier Opstel Plaats	1.1	Aan- en afvoer materieelstukken	2027	ZUT	Zware utiliteitsvoertuigen (meer dan 6L cilinderinhoud) op diesel	1,658986175	53,02740894	0
{FF350D06-4269-45DB-9A16-762218722537}	LineString	werkweg	eenheid/m	360	1	Aanbrengen werkwegen en Lier Opstel Plaats	1.2	Aan- en afvoer materiaal	2027	ZUT	Zware utiliteitsvoertuigen (meer dan 6L cilinderinhoud) op diesel	1,658986175	49,21583292	0
{FF350D06-4269-45DB-9A16-762218722537}	LineString	werkweg	eenheid/m	360	1	Aanbrengen werkwegen en Lier Opstel Plaats	1.3	Maaien terrein	2027	SV75560DSJ	Stage-V, >= 2019 , 75-560 kW, diesel, SCR: ja	3,6	39,50151786	2,370091072
{FF350D06-4269-45DB-9A16-762218722537}	LineString	werkweg	eenheid/m	360	1	Aanbrengen werkwegen en Lier Opstel Plaats	1.4	Aanbrengen gronddoek	2027	SV75560DSJ	Stage-V, >= 2019 , 75-560 kW, diesel, SCR: ja	3,6	40,25343783	2,41520627
{FF350D06-4269-45DB-9A16-762218722537}	LineString	werkweg	eenheid/m	360	1	Aanbrengen werkwegen en Lier Opstel Plaats	1.5	Aanbrengen gronddoek	2027	SV75560DSJ	Stage-V, >= 2019 , 75-560 kW, diesel, SCR: ja	3,6	48,14859774	2,888915865
{FF350D06-4269-45DB-9A16-762218722537}	LineString	werkweg	eenheid/m	360	1	Aanbrengen werkwegen en Lier Opstel Plaats	1.6	Leveren houtsnippers	2027	SV75560DSJ	Stage-V, >= 2019 , 75-560 kW, diesel, SCR: ja	9,124423963	100,1190545	6,007143269
{FF350D06-4269-45DB-9A16-762218722537}	LineString	werkweg	eenheid/m	360	1	Aanbrengen werkwegen en Lier Opstel Plaats	1.7	Aanbrengen houtsnippers	2027	SV75560DSJ	Stage-V, >= 2019 , 75-560 kW, diesel, SCR: ja	12	134,1781261	8,050687567
{FF350D06-4269-45DB-9A16-762218722537}	LineString	werkweg	eenheid/m	360	1	Aanbrengen werkwegen en Lier Opstel Plaats	1.8	Aanbrengen houtsnippers	2027	SV75560DSJ	Stage-V, >= 2019 , 75-560 kW, diesel, SCR: ja	12	160,4953258	9,629719549
{FF350D06-4269-45DB-9A16-762218722537}	LineString	werkweg	eenheid/m	360	1	Aanbrengen werkwegen en Lier Opstel Plaats	1.9	Leverantie rijplaten (afmeting 6x1,80 en 25 stuk op auto)	2027	ZUT	Zware utiliteitsvoertuigen (meer dan 6L cilinderinhoud) op diesel	4,976958525	147,6474988	0
{FF350D06-4269-45DB-9A16-762218722537}	LineString	werkweg	eenheid/m	360	1	Aanbrengen werkwegen en Lier Opstel Plaats	1.10	Uitrijden rijplaten	2027	SV75560DSJ	Stage-V, >= 2019 , 75-560 kW, diesel, SCR: ja	12	160,4953258	9,629719549
{FF350D06-4269-45DB-9A16-762218722537}	LineString	werkweg	eenheid/m	360	1	Aanbrengen werkwegen en Lier Opstel Plaats	1.11	Assistentie werkzaamheden	2027	SV75560DSJ	Stage-V, >= 2019 , 75-560 kW, diesel, SCR: ja	13,2718894	148,3997708	8,903986249
{FF350D06-4269-45DB-9A16-762218722537}	LineString	werkweg	eenheid/m	360	1	Aanbrengen werkwegen en Lier Opstel Plaats	1.12	Vervoersbewegingen personeel	2027	B4T	alle werktuigen op benzine, 4takt	2,488479263	26,26567601	0
{FF350D06-4269-45DB-9A16-762218722537}	LineString	werkweg	eenheid/m	360	1	Aanbrengen werkwegen en Lier Opstel Plaats	1.13	Stroomvoorziening op locatie	2027	B4T	alle werktuigen op benzine, 4takt	2,926451613	5,845672635	0
{FF350D06-4269-45DB-9A16-762218722537}	LineString	werkweg	eenheid/m	360	11	Opruimen werkweg, gemiddelde lengte	11.1	Opnemen rijplaten	2028	SV75560DSJ	Stage-V, >= 2019 , 75-560 kW, diesel, SCR: ja	12	160,4953258	9,629719549
{FF350D06-4269-45DB-9A16-762218722537}	LineString	werkweg	eenheid/m	360	11	Opruimen werkweg, gemiddelde lengte	11.2	Transport rijplaten	2028	ZUT	Zware utiliteitsvoertuigen (meer dan 6L cilinderinhoud) op diesel	2,488479263	73,82374938	0
{FF350D06-4269-45DB-9A16-762218722537}	LineString	werkweg	eenheid/m	360	11	Opruimen werkweg, gemiddelde lengte	11.3	Opnemen houtsnippers	2028	SV75560DSJ	Stage-V, >= 2019 , 75-560 kW, diesel, SCR: ja	12	134,1781261	8,050687567
{FF350D06-4269-45DB-9A16-762218722537}	LineString	werkweg	eenheid/m	360	11	Opruimen werkweg, gemiddelde lengte	11.4	Opnemen houtsnippers	2028	SV75560DSJ	Stage-V, >= 2019 , 75-560 kW, diesel, SCR: ja	12	160,4953258	9,629719549
{FF350D06-4269-45DB-9A16-762218722537}	LineString	werkweg	eenheid/m	360	11	Opruimen werkweg, gemiddelde lengte	11.5	Afvoer houtsnippers	2028	SV75560DSJ	Stage-V, >= 2019 , 75-560 kW, diesel, SCR: ja	13,68663594	150,1785817	9,010714904
{FF350D06-4269-45DB-9A16-762218722537}	LineString	werkweg	eenheid/m	360	11	Opruimen werkweg, gemiddelde lengte	11.6	Leverantie grond (t.g.v. zetting)	2028	ZUT	Zware utiliteitsvoertuigen (meer dan 6L cilinderinhoud) op diesel	3,6	106,7983574	0
{FF350D06-4269-45DB-9A16-762218722537}	LineString	werkweg	eenheid/m	360	11	Opruimen werkweg, gemiddelde lengte	11.7	Terugbrengen leeflaag in oude staat + verwerken zetting	2028	SV75560DSJ	Stage-V, >= 2019 , 75-560 kW, diesel, SCR: ja	6	67,08906306	4,025343783
{FF350D06-4269-45DB-9A16-762218722537}	LineString	werkweg	eenheid/m	360	11	Opruimen werkweg, gemiddelde lengte	11.8	Inzaaien terrein	2028	SV75560DSJ	Stage-V, >= 2019 , 75-560 kW, diesel, SCR: ja	6	65,8358631	3,950151786
{FF350D06-4269-45DB-9A16-762218722537}	LineString	werkweg	eenheid/m	360	11	Opruimen werkweg, gemiddelde lengte	11.9	Vervoersbewegingen personeel	2028	B4T	alle werktuigen op benzine, 4takt	2,488479263	26,26567601	0
{FF350D06-4269-45DB-9A16-762218722537}	LineString	werkweg	eenheid/m	360	11	Opruimen werkweg, gemiddelde lengte	11.10	Aan- en afvoer materieelstukken	2028	ZUT	Zware utiliteitsvoertuigen (meer dan 6L cilinderinhoud) op diesel	1,658986175	53,02740894	0
{FF350D06-4269-45DB-9A16-762218722537}	LineString	werkweg	eenheid/m	360	11	Opruimen werkweg, gemiddelde lengte	11.11	Stroomvoorziening op locatie	2028	B4T	alle werktuigen op benzine, 4takt	2,926451613	5,845672635	0
{7DF007D4-8615-48B2-945F-BA49A5816E3A}	LineString	werkweg	eenheid/m	381	1	Aanbrengen werkwegen en Lier Opstel Plaats	1.1	Aan- en afvoer materieelstukken	2027	ZUT	Zware utiliteitsvoertuigen (meer dan 6L cilinderinhoud) op diesel	1,755760369	56,12067446	0
{7DF007D4-8615-48B2-945F-BA49A5816E3A}	LineString	werkweg	eenheid/m	381	1	Aanbrengen werkwegen en Lier Opstel Plaats	1.2	Aan- en afvoer materiaal	2027	ZUT	Zware utiliteitsvoertuigen (meer dan 6L cilinderinhoud) op diesel	1,755760369	52,08675651	0
{7DF007D4-8615-48B2-945F-BA49A5816E3A}	LineString	werkweg	eenheid/m	381	1	Aanbrengen werkwegen en Lier Opstel Plaats	1.3	Maaien terrein	2027	SV75560DSJ	Stage-V, >= 2019 , 75-560 kW, diesel, SCR: ja	3,81	41,80577307	2,508346384
{7DF007D4-8615-48B2-945F-BA49A5816E3A}	LineString	werkweg	eenheid/m	381	1	Aanbrengen werkwegen en Lier Opstel Plaats	1.4	Aanbrengen gronddoek	2027	SV75560DSJ	Stage-V, >= 2019 , 75-560 kW, diesel, SCR: ja	3,81	42,60155504	2,556093302
{7DF007D4-8615-48B2-945F-BA49A5816E3A}	LineString	werkweg	eenheid/m	381	1	Aanbrengen werkwegen en Lier Opstel Plaats	1.5	Aanbrengen gronddoek	2027	SV75560DSJ	Stage-V, >= 2019 , 75-560 kW, diesel, SCR: ja	3,81	50,95726594	3,057435957
{7DF007D4-8615-48B2-945F-BA49A5816E3A}	LineString	werkweg	eenheid/m	381	1	Aanbrengen werkwegen en Lier Opstel Plaats	1.6	Leveren houtsnippers	2027	SV75560DSJ	Stage-V, >= 2019 , 75-560 kW, diesel, SCR: ja	9,656682028	105,9593327	6,35755996
{7DF007D4-8615-48B2-945F-BA49A5816E3A}	LineString	werkweg	eenheid/m	381	1	Aanbrengen werkwegen en Lier Opstel Plaats	1.7	Aanbrengen houtsnippers	2027	SV75560DSJ	Stage-V, >= 2019 , 75-560 kW, diesel, SCR: ja	12,7	142,0051835	8,520311008
{7DF007D4-8615-48B2-945F-BA49A5816E3A}	LineString	werkweg	eenheid/m	381	1	Aanbrengen werkwegen en Lier Opstel Plaats	1.8	Aanbrengen houtsnippers	2027	SV75560DSJ	Stage-V, >= 2019 , 75-560 kW, diesel, SCR: ja	12,7	169,8575531	10,19145319
{7DF007D4-8615-48B2-945F-BA49A5816E3A}	LineString	werkweg	eenheid/m	381	1	Aanbrengen werkwegen en Lier Opstel Plaats	1.9	Leverantie rijplaten (afmeting 6x1,80 en 25 stuk op auto)	2027	ZUT	Zware utiliteitsvoertuigen (meer dan 6L cilinderinhoud) op diesel	5,267281106	156,2602695	0
{7DF007D4-8615-48B2-945F-BA49A5816E3A}	LineString	werkweg	eenheid/m	381	1	Aanbrengen werkwegen en Lier Opstel Plaats	1.10	Uitrijden rijplaten	2027	SV75560DSJ	Stage-V, >= 2019 , 75-560 kW, diesel, SCR: ja	12,7	169,8575531	10,19145319
{7DF007D4-8615-48B2-945F-BA49A5816E3A}	LineString	werkweg	eenheid/m	381	1	Aanbrengen werkwegen en Lier Opstel Plaats	1.11	Assistentie werkzaamheden	2027	SV75560DSJ	Stage-V, >= 2019 , 75-560 kW, diesel, SCR: ja	14,04608295	157,0564241	9,423385447
{7DF007D4-8615-48B2-945F-BA49A5816E3A}	LineString	werkweg	eenheid/m	381	1	Aanbrengen werkwegen en Lier Opstel Plaats	1.12	Vervoersbewegingen personeel	2027	B4T	alle werktuigen op benzine, 4takt	2,633640553	27,79784044	0
{7DF007D4-8615-48B2-945F-BA49A5816E3A}	LineString	werkweg	eenheid/m	381	1	Aanbrengen werkwegen en Lier Opstel Plaats	1.13	Stroomvoorziening op locatie	2027	B4T	alle werktuigen op benzine, 4takt	3,09716129	6,186670206	0
{7DF007D4-8615-48B2-945F-BA49A5816E3A}	LineString	werkweg	eenheid/m	381	11	Opruimen werkweg, gemiddelde lengte	11.1	Opnemen rijplaten	2028	SV75560DSJ	Stage-V, >= 2019 , 75-560 kW, diesel, SCR: ja	12,7	169,8575531	10,19145319
{7DF007D4-8615-48B2-945F-BA49A5816E3A}	LineString	werkweg	eenheid/m	381	11	Opruimen werkweg, gemiddelde lengte	11.2	Transport rijplaten	2028	ZUT	Zware utiliteitsvoertuigen (meer dan 6L cilinderinhoud) op diesel	2,633640553	78,13013476	0
{7DF007D4-8615-48B2-945F-BA49A5816E3A}	LineString	werkweg	eenheid/m	381	11	Opruimen werkweg, gemiddelde lengte	11.3	Opnemen houtsnippers	2028	SV75560DSJ	Stage-V, >= 2019 , 75-560 kW, diesel, SCR: ja	12,7	142,0051835	8,520311008
{7DF007D4-8615-48B2-945F-BA49A5816E3A}	LineString	werkweg	eenheid/m	381	11	Opruimen werkweg, gemiddelde lengte	11.4	Opnemen houtsnippers	2028	SV75560DSJ	Stage-V, >= 2019 , 75-560 kW, diesel, SCR: ja	12,7	169,8575531	10,19145319
{7DF007D4-8615-48B2-945F-BA49A5816E3A}	LineString	werkweg	eenheid/m	381	11	Opruimen werkweg, gemiddelde lengte	11.5	Afvoer houtsnippers	2028	SV75560DSJ	Stage-V, >= 2019 , 75-560 kW, diesel, SCR: ja	14,48502304	158,938999	9,53633994
{7DF007D4-8615-48B2-945F-BA49A5816E3A}	LineString	werkweg	eenheid/m	381	11	Opruimen werkweg, gemiddelde lengte	11.6	Leverantie grond (t.g.v. zetting)	2028	ZUT	Zware utiliteitsvoertuigen (meer dan 6L cilinderinhoud) op diesel	3,81	113,0282616	0
{7DF007D4-8615-48B2-945F-BA49A5816E3A}	LineString	werkweg	eenheid/m	381	11	Opruimen werkweg, gemiddelde lengte	11.7	Terugbrengen leeflaag in oude staat + verwerken zetting	2028	SV75560DSJ	Stage-V, >= 2019 , 75-560 kW, diesel, SCR: ja	6,35	71,00259174	4,260155504
{7DF007D4-8615-48B2-945F-BA49A5816E3A}	LineString	werkweg	eenheid/m	381	11	Opruimen werkweg, gemiddelde lengte	11.8	Inzaaien terrein	2028	SV75560DSJ	Stage-V, >= 2019 , 75-560 kW, diesel, SCR: ja	6,35	69,67628845	4,180577307
{7DF007D4-8615-48B2-945F-BA49A5816E3A}	LineString	werkweg	eenheid/m	381	11	Opruimen werkweg, gemiddelde lengte	11.9	Vervoersbewegingen personeel	2028	B4T	alle werktuigen op benzine, 4takt	2,633640553	27,79784044	0
{7DF007D4-8615-48B2-945F-BA49A5816E3A}	LineString	werkweg	eenheid/m	381	11	Opruimen werkweg, gemiddelde lengte	11.10	Aan- en afvoer materieelstukken	2028	ZUT	Zware utiliteitsvoertuigen (meer dan 6L cilinderinhoud) op diesel	1,755760369	56,12067446	0
{7DF007D4-8615-48B2-945F-BA49A5816E3A}	LineString	werkweg	eenheid/m	381	11	Opruimen werkweg, gemiddelde lengte	11.11	Stroomvoorziening op locatie	2028	B4T	alle werktuigen op benzine, 4takt	3,09716129	6,186670206	0
{9A79E724-8F83-4CF7-8C9C-808C5822DD77}	LineString	werkweg	eenheid/m	166	1	Aanbrengen werkwegen en Lier Opstel Plaats	1.1	Aan- en afvoer materieelstukken	2027	ZUT	Zware utiliteitsvoertuigen (meer dan 6L cilinderinhoud) op diesel	0,764976959	24,45152745	0
{9A79E724-8F83-4CF7-8C9C-808C5822DD77}	LineString	werkweg	eenheid/m	166	1	Aanbrengen werkwegen en Lier Opstel Plaats	1.2	Aan- en afvoer materiaal	2027	ZUT	Zware utiliteitsvoertuigen (meer dan 6L cilinderinhoud) op diesel	0,764976959	22,6939674	0
{9A79E724-8F83-4CF7-8C9C-808C5822DD77}	LineString	werkweg	eenheid/m	166	1	Aanbrengen werkwegen en Lier Opstel Plaats	1.3	Maaien terrein	2027	SV75560DSJ	Stage-V, >= 2019 , 75-560 kW, diesel, SCR: ja	1,66	18,21458879	1,092875328
{9A79E724-8F83-4CF7-8C9C-808C5822DD77}	LineString	werkweg	eenheid/m	166	1	Aanbrengen werkwegen en Lier Opstel Plaats	1.4	Aanbrengen gronddoek	2027	SV75560DSJ	Stage-V, >= 2019 , 75-560 kW, diesel, SCR: ja	1,66	18,56130745	1,113678447
{9A79E724-8F83-4CF7-8C9C-808C5822DD77}	LineString	werkweg	eenheid/m	166	1	Aanbrengen werkwegen en Lier Opstel Plaats	1.5	Aanbrengen gronddoek	2027	SV75560DSJ	Stage-V, >= 2019 , 75-560 kW, diesel, SCR: ja	1,66	22,2018534	1,332111204
{9A79E724-8F83-4CF7-8C9C-808C5822DD77}	LineString	werkweg	eenheid/m	166	1	Aanbrengen werkwegen en Lier Opstel Plaats	1.6	Leveren houtsnippers	2027	SV75560DSJ	Stage-V, >= 2019 , 75-560 kW, diesel, SCR: ja	4,207373272	46,16600846	2,769960508
{9A79E724-8F83-4CF7-8C9C-808C5822DD77}	LineString	werkweg	eenheid/m	166	1	Aanbrengen werkwegen en Lier Opstel Plaats	1.7	Aanbrengen houtsnippers	2027	SV75560DSJ	Stage-V, >= 2019 , 75-560 kW, diesel, SCR: ja	5,533333333	61,87102482	3,712261489
{9A79E724-8F83-4CF7-8C9C-808C5822DD77}	LineString	werkweg	eenheid/m	166	1	Aanbrengen werkwegen en Lier Opstel Plaats	1.8	Aanbrengen houtsnippers	2027	SV75560DSJ	Stage-V, >= 2019 , 75-560 kW, diesel, SCR: ja	5,533333333	74,00617801	4,440370681
{9A79E724-8F83-4CF7-8C9C-808C5822DD77}	LineString	werkweg	eenheid/m	166	1	Aanbrengen werkwegen en Lier Opstel Plaats	1.9	Leverantie rijplaten (afmeting 6x1,80 en 25 stuk op auto)	2027	ZUT	Zware utiliteitsvoertuigen (meer dan 6L cilinderinhoud) op diesel	2,294930876	68,08190221	0
{9A79E724-8F83-4CF7-8C9C-808C5822DD77}	LineString	werkweg	eenheid/m	166	1	Aanbrengen werkwegen en Lier Opstel Plaats	1.10	Uitrijden rijplaten	2027	SV75560DSJ	Stage-V, >= 2019 , 75-560 kW, diesel, SCR: ja	5,533333333	74,00617801	4,440370681
{9A79E724-8F83-4CF7-8C9C-808C5822DD77}	LineString	werkweg	eenheid/m	166	1	Aanbrengen werkwegen en Lier Opstel Plaats	1.11	Assistentie werkzaamheden	2027	SV75560DSJ	Stage-V, >= 2019 , 75-560 kW, diesel, SCR: ja	6,119815668	68,42878321	4,105726993

{9A79E724-8F83-4CF7-8C9C-808C5822DD77}	LineString	werkweg	eenheid/m	166	1	Aanbrengen werkwegen en Lier Opstel Plaats	1.12	Vervoersbewegingen personeel	2027	B4T	alle werktuigen op benzine, 4takt	1,147465438	12,11139505	0
{9A79E724-8F83-4CF7-8C9C-808C5822DD77}	LineString	werkweg	eenheid/m	166	1	Aanbrengen werkwegen en Lier Opstel Plaats	1.13	Stroomvoorziening op locatie	2027	B4T	alle werktuigen op benzine, 4takt	1,349419355	2,695504604	0
{9A79E724-8F83-4CF7-8C9C-808C5822DD77}	LineString	werkweg	eenheid/m	166	11	Opruimen werkweg, gemiddelde lengte	11.1	Opnemen rijplaten	2028	SV75560DSJ	Stage-V, >= 2019 , 75-560 kW, diesel, SCR: ja	5,533333333	74,00617801	4,440370681
{9A79E724-8F83-4CF7-8C9C-808C5822DD77}	LineString	werkweg	eenheid/m	166	11	Opruimen werkweg, gemiddelde lengte	11.2	Transport rijplaten	2028	ZUT	Zware utiliteitsvoertuigen (meer dan 6L cilinderinhoud) op diesel	1,147465438	34,0409511	0
{9A79E724-8F83-4CF7-8C9C-808C5822DD77}	LineString	werkweg	eenheid/m	166	11	Opruimen werkweg, gemiddelde lengte	11.3	Opnemen houtsnippers	2028	SV75560DSJ	Stage-V, >= 2019 , 75-560 kW, diesel, SCR: ja	5,533333333	61,87102482	3,712261489
{9A79E724-8F83-4CF7-8C9C-808C5822DD77}	LineString	werkweg	eenheid/m	166	11	Opruimen werkweg, gemiddelde lengte	11.4	Opnemen houtsnippers	2028	SV75560DSJ	Stage-V, >= 2019 , 75-560 kW, diesel, SCR: ja	5,533333333	74,00617801	4,440370681
{9A79E724-8F83-4CF7-8C9C-808C5822DD77}	LineString	werkweg	eenheid/m	166	11	Opruimen werkweg, gemiddelde lengte	11.5	Afvoer houtsnippers	2028	SV75560DSJ	Stage-V, >= 2019 , 75-560 kW, diesel, SCR: ja	6,311059908	69,24901269	4,154940761
{9A79E724-8F83-4CF7-8C9C-808C5822DD77}	LineString	werkweg	eenheid/m	166	11	Opruimen werkweg, gemiddelde lengte	11.6	Leverantie grond (t.g.v. zetting)	2028	ZUT	Zware utiliteitsvoertuigen (meer dan 6L cilinderinhoud) op diesel	1,66	49,24590926	0
{9A79E724-8F83-4CF7-8C9C-808C5822DD77}	LineString	werkweg	eenheid/m	166	11	Opruimen werkweg, gemiddelde lengte	11.7	Terugbrengen leeflaag in oude staat + verwerken zetting	2028	SV75560DSJ	Stage-V, >= 2019 , 75-560 kW, diesel, SCR: ja	2,766666667	30,93551241	1,856130745
{9A79E724-8F83-4CF7-8C9C-808C5822DD77}	LineString	werkweg	eenheid/m	166	11	Opruimen werkweg, gemiddelde lengte	11.8	Inzaaien terrein	2028	SV75560DSJ	Stage-V, >= 2019 , 75-560 kW, diesel, SCR: ja	2,766666667	30,35764799	1,821458879
{9A79E724-8F83-4CF7-8C9C-808C5822DD77}	LineString	werkweg	eenheid/m	166	11	Opruimen werkweg, gemiddelde lengte	11.9	Vervoersbewegingen personeel	2028	B4T	alle werktuigen op benzine, 4takt	1,147465438	12,11139505	0
{9A79E724-8F83-4CF7-8C9C-808C5822DD77}	LineString	werkweg	eenheid/m	166	11	Opruimen werkweg, gemiddelde lengte	11.10	Aan- en afvoer materieelstukken	2028	ZUT	Zware utiliteitsvoertuigen (meer dan 6L cilinderinhoud) op diesel	0,764976959	24,45152745	0
{9A79E724-8F83-4CF7-8C9C-808C5822DD77}	LineString	werkweg	eenheid/m	166	11	Opruimen werkweg, gemiddelde lengte	11.11	Stroomvoorziening op locatie	2028	B4T	alle werktuigen op benzine, 4takt	1,349419355	2,695504604	0
{3BD09054-0E3D-480B-9E91-6390B9ACAA9B}	LineString	werkweg	eenheid/m	343	1	Aanbrengen werkwegen en Lier Opstel Plaats	1.1	Aan- en afvoer materieelstukken	2027	ZUT	Zware utiliteitsvoertuigen (meer dan 6L cilinderinhoud) op diesel	1,580645161	50,52333685	0
{3BD09054-0E3D-480B-9E91-6390B9ACAA9B}	LineString	werkweg	eenheid/m	343	1	Aanbrengen werkwegen en Lier Opstel Plaats	1.2	Aan- en afvoer materiaal	2027	ZUT	Zware utiliteitsvoertuigen (meer dan 6L cilinderinhoud) op diesel	1,580645161	46,89175192	0
{3BD09054-0E3D-480B-9E91-6390B9ACAA9B}	LineString	werkweg	eenheid/m	343	1	Aanbrengen werkwegen en Lier Opstel Plaats	1.3	Maaien terrein	2027	SV75560DSJ	Stage-V, >= 2019 , 75-560 kW, diesel, SCR: ja	3,43	37,63616841	2,258170104
{3BD09054-0E3D-480B-9E91-6390B9ACAA9B}	LineString	werkweg	eenheid/m	343	1	Aanbrengen werkwegen en Lier Opstel Plaats	1.4	Aanbrengen gronddoek	2027	SV75560DSJ	Stage-V, >= 2019 , 75-560 kW, diesel, SCR: ja	3,43	38,35258105	2,301154863
{3BD09054-0E3D-480B-9E91-6390B9ACAA9B}	LineString	werkweg	eenheid/m	343	1	Aanbrengen werkwegen en Lier Opstel Plaats	1.5	Aanbrengen gronddoek	2027	SV75560DSJ	Stage-V, >= 2019 , 75-560 kW, diesel, SCR: ja	3,43	45,87491396	2,752494838
{3BD09054-0E3D-480B-9E91-6390B9ACAA9B}	LineString	werkweg	eenheid/m	343	1	Aanbrengen werkwegen en Lier Opstel Plaats	1.6	Leveren houtsnippers	2027	SV75560DSJ	Stage-V, >= 2019 , 75-560 kW, diesel, SCR: ja	8,693548387	95,39121025	5,723472615
{3BD09054-0E3D-480B-9E91-6390B9ACAA9B}	LineString	werkweg	eenheid/m	343	1	Aanbrengen werkwegen en Lier Opstel Plaats	1.7	Aanbrengen houtsnippers	2027	SV75560DSJ	Stage-V, >= 2019 , 75-560 kW, diesel, SCR: ja	11,43333333	127,8419368	7,67051621
{3BD09054-0E3D-480B-9E91-6390B9ACAA9B}	LineString	werkweg	eenheid/m	343	1	Aanbrengen werkwegen en Lier Opstel Plaats	1.8	Aanbrengen houtsnippers	2027	SV75560DSJ	Stage-V, >= 2019 , 75-560 kW, diesel, SCR: ja	11,43333333	152,9163799	9,174982792
{3BD09054-0E3D-480B-9E91-6390B9ACAA9B}	LineString	werkweg	eenheid/m	343	1	Aanbrengen werkwegen en Lier Opstel Plaats	1.9	Leverantie rijplaten (afmeting 6x1,80 en 25 stuk op auto)	2027	ZUT	Zware utiliteitsvoertuigen (meer dan 6L cilinderinhoud) op diesel	4,741935484	140,6752558	0
{3BD09054-0E3D-480B-9E91-6390B9ACAA9B}	LineString	werkweg	eenheid/m	343	1	Aanbrengen werkwegen en Lier Opstel Plaats	1.10	Uitrijden rijplaten	2027	SV75560DSJ	Stage-V, >= 2019 , 75-560 kW, diesel, SCR: ja	11,43333333	152,9163799	9,174982792
{3BD09054-0E3D-480B-9E91-6390B9ACAA9B}	LineString	werkweg	eenheid/m	343	1	Aanbrengen werkwegen en Lier Opstel Plaats	1.11	Assistentie werkzaamheden	2027	SV75560DSJ	Stage-V, >= 2019 , 75-560 kW, diesel, SCR: ja	12,64516129	141,3920039	8,483520232
{3BD09054-0E3D-480B-9E91-6390B9ACAA9B}	LineString	werkweg	eenheid/m	343	1	Aanbrengen werkwegen en Lier Opstel Plaats	1.12	Vervoersbewegingen personeel	2027	B4T	alle werktuigen op benzine, 4takt	2,370967742	25,02535242	0
{3BD09054-0E3D-480B-9E91-6390B9ACAA9B}	LineString	werkweg	eenheid/m	343	1	Aanbrengen werkwegen en Lier Opstel Plaats	1.13	Stroomvoorziening op locatie	2027	B4T	alle werktuigen op benzine, 4takt	2,788258065	5,569626983	0
{3BD09054-0E3D-480B-9E91-6390B9ACAA9B}	LineString	werkweg	eenheid/m	343	11	Opruimen werkweg, gemiddelde lengte	11.1	Opnemen rijplaten	2028	SV75560DSJ	Stage-V, >= 2019 , 75-560 kW, diesel, SCR: ja	11,43333333	152,9163799	9,174982792
{3BD09054-0E3D-480B-9E91-6390B9ACAA9B}	LineString	werkweg	eenheid/m	343	11	Opruimen werkweg, gemiddelde lengte	11.2	Transport rijplaten	2028	ZUT	Zware utiliteitsvoertuigen (meer dan 6L cilinderinhoud) op diesel	2,370967742	70,33762788	0
{3BD09054-0E3D-480B-9E91-6390B9ACAA9B}	LineString	werkweg	eenheid/m	343	11	Opruimen werkweg, gemiddelde lengte	11.3	Opnemen houtsnippers	2028	SV75560DSJ	Stage-V, >= 2019 , 75-560 kW, diesel, SCR: ja	11,43333333	127,8419368	7,67051621
{3BD09054-0E3D-480B-9E91-6390B9ACAA9B}	LineString	werkweg	eenheid/m	343	11	Opruimen werkweg, gemiddelde lengte	11.4	Opnemen houtsnippers	2028	SV75560DSJ	Stage-V, >= 2019 , 75-560 kW, diesel, SCR: ja	11,43333333	152,9163799	9,174982792
{3BD09054-0E3D-480B-9E91-6390B9ACAA9B}	LineString	werkweg	eenheid/m	343	11	Opruimen werkweg, gemiddelde lengte	11.5	Afvoer houtsnippers	2028	SV75560DSJ	Stage-V, >= 2019 , 75-560 kW, diesel, SCR: ja	13,04032258	143,0868154	8,585208922
{3BD09054-0E3D-480B-9E91-6390B9ACAA9B}	LineString	werkweg	eenheid/m	343	11	Opruimen werkweg, gemiddelde lengte	11.6	Leverantie grond (t.g.v. zetting)	2028	ZUT	Zware utiliteitsvoertuigen (meer dan 6L cilinderinhoud) op diesel	3,43	101,7551017	0
{3BD09054-0E3D-480B-9E91-6390B9ACAA9B}	LineString	werkweg	eenheid/m	343	11	Opruimen werkweg, gemiddelde lengte	11.7	Terugbrengen leeflaag in oude staat + verwerken zetting	2028	SV75560DSJ	Stage-V, >= 2019 , 75-560 kW, diesel, SCR: ja	5,716666667	63,92096841	3,835258105
{3BD09054-0E3D-480B-9E91-6390B9ACAA9B}	LineString	werkweg	eenheid/m	343	11	Opruimen werkweg, gemiddelde lengte	11.8	Inzaaien terrein	2028	SV75560DSJ	Stage-V, >= 2019 , 75-560 kW, diesel, SCR: ja	5,716666667	62,72694735	3,763616841
{3BD09054-0E3D-480B-9E91-6390B9ACAA9B}	LineString	werkweg	eenheid/m	343	11	Opruimen werkweg, gemiddelde lengte	11.9	Vervoersbewegingen personeel	2028	B4T	alle werktuigen op benzine, 4takt	2,370967742	25,02535242	0
{3BD09054-0E3D-480B-9E91-6390B9ACAA9B}	LineString	werkweg	eenheid/m	343	11	Opruimen werkweg, gemiddelde lengte	11.10	Aan- en afvoer materieelstukken	2028	ZUT	Zware utiliteitsvoertuigen (meer dan 6L cilinderinhoud) op diesel	1,580645161	50,52333685	0
{3BD09054-0E3D-480B-9E91-6390B9ACAA9B}	LineString	werkweg	eenheid/m	343	11	Opruimen werkweg, gemiddelde lengte	11.11	Stroomvoorziening op locatie	2028	B4T	alle werktuigen op benzine, 4takt	2,788258065	5,569626983	0
{D82E843C-4928-4907-88CD-79D07E392524}	LineString	werkweg	eenheid/m	367	1	Aanbrengen werkwegen en Lier Opstel Plaats	1.1	Aan- en afvoer materieelstukken	2027	ZUT	Zware utiliteitsvoertuigen (meer dan 6L cilinderinhoud) op diesel	1,69124424	54,05849744	0
{D82E843C-4928-4907-88CD-79D07E392524}	LineString	werkweg	eenheid/m	367	1	Aanbrengen werkwegen en Lier Opstel Plaats	1.2	Aan- en afvoer materiaal	2027	ZUT	Zware utiliteitsvoertuigen (meer dan 6L cilinderinhoud) op diesel	1,69124424	50,17280745	0
{D82E843C-4928-4907-88CD-79D07E392524}	LineString	werkweg	eenheid/m	367	1	Aanbrengen werkwegen en Lier Opstel Plaats	1.3	Maaien terrein	2027	SV75560DSJ	Stage-V, >= 2019 , 75-560 kW, diesel, SCR: ja	3,67	40,26960293	2,416176176
{D82E843C-4928-4907-88CD-79D07E392524}	LineString	werkweg	eenheid/m	367	1	Aanbrengen werkwegen en Lier Opstel Plaats	1.4	Aanbrengen gronddoek	2027	SV75560DSJ	Stage-V, >= 2019 , 75-560 kW, diesel, SCR: ja	3,67	41,03614357	2,462168614
{D82E843C-4928-4907-88CD-79D07E392524}	LineString	werkweg	eenheid/m	367	1	Aanbrengen werkwegen en Lier Opstel Plaats	1.5	Aanbrengen gronddoek	2027	SV75560DSJ	Stage-V, >= 2019 , 75-560 kW, diesel, SCR: ja	3,67	49,08482048	2,945089229
{D82E843C-4928-4907-88CD-79D07E392524}	LineString	werkweg	eenheid/m	367	1	Aanbrengen werkwegen en Lier Opstel Plaats	1.6	Leveren houtsnippers	2027	SV75560DSJ	Stage-V, >= 2019 , 75-560 kW, diesel, SCR: ja	9,301843318	102,0658139	6,123948833
{D82E843C-4928-4907-88CD-79D07E392524}	LineString	werkweg	eenheid/m	367	1	Aanbrengen werkwegen en Lier Opstel Plaats	1.7	Aanbrengen houtsnippers	2027	SV75560DSJ	Stage-V, >= 2019 , 75-560 kW, diesel, SCR: ja	12,23333333	136,7871452	8,207228714
{D82E843C-4928-4907-88CD-79D07E392524}	LineString	werkweg	eenheid/m	367	1	Aanbrengen werkwegen en Lier Opstel Plaats	1.8	Aanbrengen houtsnippers	2027	SV75560DSJ	Stage-V, >= 2019 , 75-560 kW, diesel, SCR: ja	12,23333333	163,6160683	9,816964095
{D82E843C-4928-4907-88CD-79D07E392524}	LineString	werkweg	eenheid/m	367	1	Aanbrengen werkwegen en Lier Opstel Plaats	1.9	Leverantie rijplaten (afmeting 6x1,80 en 25 stuk op auto)	2027	ZUT	Zware utiliteitsvoertuigen (meer dan 6L cilinderinhoud) op diesel	5,073732719	150,5184223	0
{D82E843C-4928-4907-88CD-79D07E392524}	LineString	werkweg	eenheid/m	367	1	Aanbrengen werkwegen en Lier Opstel Plaats	1.10	Uitrijden rijplaten	2027	SV75560DSJ	Stage-V, >= 2019 , 75-560 kW, diesel, SCR: ja	12,23333333	163,6160683	9,816964095
{D82E843C-4928-4907-88CD-79D07E392524}	LineString	werkweg	eenheid/m	367	1	Aanbrengen werkwegen en Lier Opstel Plaats	1.11	Assistentie werkzaamheden	2027	SV75560DSJ	Stage-V, >= 2019 , 75-560 kW, diesel, SCR: ja	13,52995392	151,2853219	9,077119315
{D82E843C-4928-4907-88CD-79D07E392524}	LineString	werkweg	eenheid/m	367	1	Aanbrengen werkwegen en Lier Opstel Plaats	1.12	Vervoersbewegingen personeel	2027	B4T	alle werktuigen op benzine, 4takt	2,536866359	26,77639748	0
{D82E843C-4928-4907-88CD-79D07E392524}	LineString	werkweg	eenheid/m	367	1	Aanbrengen werkwegen en Lier Opstel Plaats	1.13	Stroomvoorziening op locatie	2027	B4T	alle werktuigen op benzine, 4takt	2,983354839	5,959338492	0
{D82E843C-4928-4907-88CD-79D07E392524}	LineString	werkweg	eenheid/m	367	11	Opruimen werkweg, gemiddelde lengte	11.1	Opnemen rijplaten	2028	SV75560DSJ	Stage-V, >= 2019 , 75-560 kW, diesel, SCR: ja	12,23333333	163,6160683	9,816964095
{D82E843C-4928-4907-88CD-79D07E392524}	LineString	werkweg	eenheid/m	367	11	Opruimen werkweg, gemiddelde lengte	11.2	Transport rijplaten	2028	ZUT	Zware utiliteitsvoertuigen (meer dan 6L cilinderinhoud) op diesel	2,536866359	75,25921117	0
{D82E843C-4928-4907-88CD-79D07E392524}	LineString	werkweg	eenheid/m	367	11	Opruimen werkweg, gemiddelde lengte	11.3	Opnemen houtsnippers	2028	SV75560DSJ	Stage-V, >= 2019 , 75-560 kW, diesel, SCR: ja	12,23333333	136,7871452	8,207228714
{D82E843C-4928-4907-88CD-79D07E392524}	LineString	werkweg	eenheid/m	367	11	Opruimen werkweg, gemiddelde lengte	11.4	Opnemen houtsnippers	2028	SV75560DSJ	Stage-V, >= 2019 , 75-560 kW, diesel, SCR: ja	12,23333333	163,6160683	9,816964095
{D82E843C-4928-4907-88CD-79D07E392524}	LineString	werkweg	eenheid/m	367	11	Opruimen werkweg, gemiddelde lengte	11.5	Afvoer houtsnippers	2028	SV75560DSJ	Stage-V, >= 2019 , 75-560 kW, diesel, SCR: ja	13,95276498	153,0987208	9,185923249
{D82E843C-4928-4907-88CD-79D07E392524}	LineString	werkweg	eenheid/m	367	11	Opruimen werkweg, gemiddelde lengte	11.6	Leverantie grond (t.g.v. zetting)	2028	ZUT	Zware utiliteitsvoertuigen (meer dan 6L cilinderinhoud) op diesel	3,67	108,8749922	0
{D82E843C-4928-4907-88CD-79D07E392524}	LineString	werkweg	eenheid/m	367	11	Opruimen werkweg, gemiddelde lengte	11.7	Terugbrengen leeflaag in oude staat + verwerken zetting	2028	SV75560DSJ	Stage-V, >= 2019 , 75-560 kW, diesel, SCR: ja	6,116666667	68,39357262	4,103614357
{D82E843C-4928-4907-88CD-79D07E392524}	LineString	werkweg	eenheid/m	367	11	Opruimen werkweg, gemiddelde lengte	11.8	Inzaaien terrein	2028	SV75560DSJ	Stage-V, >= 2019 , 75-560 kW, diesel, SCR: ja	6,116666667	67,11600489	4,026960293
{D82E843C-4928-4907-88CD-79D07E392524}	LineString	werkweg	eenheid/m	367	11	Opruimen werkweg, gemiddelde lengte	11.9	Vervoersbewegingen personeel	2028	B4T	alle werktuigen op benzine, 4takt	2,536866359	26,77639748	0
{D82E843C-4928-4907-88CD-79D07E392524}	LineString	werkweg	eenheid/m	367	11	Opruimen werkweg, gemiddelde lengte	11.10	Aan- en afvoer materieelstukken	2028	ZUT	Zware utiliteitsvoertuigen (meer dan 6L cilinderinhoud) op diesel	1,69124424	54,05849744	0
{D82E843C-4928-4907-88CD-79D07E392524}	LineString	werkweg	eenheid/m	367	11	Opruimen werkweg, gemiddelde lengte	11.11	Stroomvoorziening op locatie	2028	B4T	alle werktuigen op benzine, 4takt	2,983354839	5,959338492	0
{F76528F0-885E-4C33-8856-73B7F5EF7F06}	LineString	werkweg	eenheid/m	12	1	Aanbrengen werkwegen en Lier Opstel Plaats	1.1	Aan- en afvoer materieelstukken	2027	ZUT	Zware utiliteitsvoertuigen (meer dan 6L cilinderinhoud) op diesel	0,055299539	1,767580298	0
{F76528F0-885E-4C33-8856-73B7F5EF7F06}	LineString	werkweg	eenheid/m	12	1	Aanbrengen werkwegen en Lier Opstel Plaats	1.2	Aan- en afvoer materiaal	2027	ZUT	Zware utiliteitsvoertuigen (meer dan 6L cilinderinhoud) op diesel	0,055299539	1,640527764	0
{F76528F0-885E-4C33-8856-73B7F5EF7F06}	LineString	werkweg	eenheid/m	12	1	Aanbrengen werkwegen en Lier Opstel Plaats	1.3	Maaien terrein	2027	SV75560DSJ	Stage-V, >= 2019 , 75-560 kW, diesel, SCR: ja	0,12	1,316717262	0,079003036
{F76528F0-885E-4C33-8856-73B7F5EF7F06}	LineString	werkweg	eenheid/m	12	1	Aanbrengen werkwegen en Lier Opstel Plaats	1.4	Aanbrengen gronddoek	2027	SV75560DSJ	Stage-V, >= 2019 , 75-560 kW, diesel, SCR: ja	0,12	1,341781261	0,080506876
{F76528F0-885E-4C33-8856-73B7F5EF7F06}	LineString	werkweg	eenheid/m	12	1	Aanbrengen werkwegen en Lier Opstel Plaats	1.5	Aanbrengen gronddoek	2027	SV75560DSJ	Stage-V, >= 2019 , 75-560 kW, diesel, SCR: ja	0,12	1,604953258	0,096297195
{F76528F0-885E-4C33-8856-73B7F5EF7F06}	LineString	werkweg	eenheid/m	12	1	Aanbrengen werkwegen en Lier Opstel Plaats	1.6	Leveren houtsnippers	2027	SV75560DSJ	Stage-V, >= 2019 , 75-560 kW, diesel, SCR: ja	0,304147465	3,337301816	0,200238109
{F76528F0-885E-4C33-8856-73B7F5EF7F06}	LineString	werkweg	eenheid/m	12	1	Aanbrengen werkwegen en Lier Opstel Plaats	1.7	Aanbrengen houtsnippers	2027	SV75560DSJ	Stage-V, >= 2019 , 75-560 kW, diesel, SCR: ja	0,4	4,472604204	0,268356252
{F76528F0-885E-4C33-8856-73B7F5EF7F06}	LineString	werkweg	eenheid/m	12	1	Aanbrengen werkwegen en Lier Opstel Plaats	1.8	Aanbrengen houtsnippers	2027	SV75560DSJ	Stage-V, >= 2019 , 75-560 kW, diesel, SCR: ja	0,4	5,349844194	0,320990652
{F76528F0-885E-4C33-8856-73B7F5EF7F06}	LineString	werkweg	eenheid/m	12	1	Aanbrengen werkwegen en Lier Opstel Plaats	1.9	Leverantie rijplaten (afmeting 6x1,80 en 25 stuk op auto)	2027	ZUT	Zware utiliteitsvoertuigen (meer dan 6L cilinderinhoud) op diesel	0,165898618	4,921583292	0
{F76528F0-885E-4C33-8856-73B7F5EF7F06}	LineString	werkweg	eenheid/m	12	1	Aanbrengen werkwegen en Lier Opstel Plaats	1.10	Uitrijden rijplaten	2027	SV75560DSJ	Stage-V, >= 2019 , 75-560 kW, diesel, SCR: ja	0,4	5,349844194	0,320990652
{F76528F0-885E-4C33-8856-73B7F5EF7F06}	LineString	werkweg	eenheid/m	12	1	Aanbrengen werkwegen en Lier Opstel Plaats	1.11	Assistentie werkzaamheden	2027	SV75560DSJ	Stage-V, >= 2019 , 75-560 kW, diesel, SCR: ja	0,442396313	4,946659027	0,296799542
{F76528F0-885E-4C33-8856-73B7F5EF7F06}	LineString	werkweg	eenheid/m	12	1	Aanbrengen werkwegen en Lier Opstel Plaats	1.12	Vervoersbewegingen personeel	2027	B4T	alle werktuigen op benzine, 4takt	0,082949309	0,875522534	0
{F76528F0-885E-4C33-8856-73B7F5EF7F06}	LineString	werkweg	eenheid/m	12	1	Aanbrengen werkwegen en Lier Opstel Plaats	1.13	Stroomvoorziening op locatie	2027	B4T	alle werktuigen op benzine, 4takt	0,097548387	0,194855755	0
{F76528F0-885E-4C33-8856-73B7F5EF7F06}	LineString	werkweg	eenheid/m	12	11	Opruimen werkweg, gemiddelde lengte	11.1	Opnemen rijplaten	2028	SV75560DSJ	Stage-V, >= 2019 , 75-560 kW, diesel, SCR: ja	0,4	5,349844194	0,320990652
{F76528F0-885E-4C33-8856-73B7F5EF7F06}	LineString	werkweg	eenheid/m	12	11	Opruimen werkweg, gemiddelde lengte	11.2	Transport rijplaten	2028	ZUT	Zware utiliteitsvoertuigen (meer dan 6L cilinderinhoud) op diesel	0,082949309	2,460791646	0
{F76528F0-885E-4C33-8856-73B7F5EF7F06}	LineString	werkweg	eenheid/m	12	11	Opruimen werkweg, gemiddelde lengte	11.3	Opnemen houtsnippers	2028	SV75560DSJ	Stage-V, >= 2019 , 75-560 kW, diesel, SCR: ja	0,4	4,472604204	0,268356252
{F76528F0-885E-4C33-8856-73B7F5EF7F06}	LineString	werkweg	eenheid/m	12	11	Opruimen werkweg, gemiddelde lengte	11.4	Opnemen houtsnippers	2028	SV75560DSJ	Stage-V, >= 2019 , 75-560 kW, diesel, SCR: ja	0,4	5,349844194	0,320990652
{F76528F0-885E-4C33-8856-73B7F5EF7F06}	LineString	werkweg	eenheid/m	12	11	Opruimen werkweg, gemiddelde lengte	11.5	Afvoer houtsnippers	2028	SV75560DSJ	Stage-V, >= 2019 , 75-560 kW, diesel, SCR: ja	0,456221198	5,005952724	0,300357163
{F76528F0-885E-4C33-8856-73B7F5EF7F06}	LineString	werkweg	eenheid/m	12	11	Opruimen werkweg, gemiddelde lengte	11.6	Leverantie grond (t.g.v. zetting)	2028	ZUT	Zware utiliteitsvoertuigen (meer dan 6L cilinderinhoud) op diesel	0,12	3,559945248	0
{F76528F0-885E-4C33-8856-73B7F5EF7F06}	LineString	werkweg	eenheid/m	12	11	Opruimen werkweg, gemiddelde lengte	11.7	Terugbrengen leeflaag in oude staat + verwerken zetting	2028	SV75560DSJ	Stage-V, >= 2019 , 75-560 kW, diesel, SCR: ja	0,2	2,236302102	0,134178126
{F76528F0-885E-4C33-8856-73B7F5EF7F06}	LineString	werkweg	eenheid/m	12	11	Opruimen werkweg, gemiddelde lengte	11.8	Inzaaien terrein	2028	SV75560DSJ	Stage-V, >= 2019 , 75-560 kW, diesel, SCR: ja	0,2	2,19452877	0,131671726
{F76528F0-885E-4C33-8856-73B7F5EF7F06}	LineString	werkweg	eenheid/m	12	11	Opruimen werkweg, gemiddelde lengte	11.9	Vervoersbewegingen personeel	2028	B4T	alle werktuigen op benzine, 4takt	0,082949309	0,875522534	0
{F76528F0-885E-4C33-8856-73B7F5EF7F06}	LineString	werkweg	eenheid/m	12	11	Opruimen werkweg, gemiddelde lengte	11.10	Aan- en afvoer materieelstukken	2028	ZUT	Zware utiliteitsvoertuigen (meer dan 6L cilinderinhoud) op diesel	0,055299539	1,767580298	0
{F76528F0-885E-4C33-8856-73B7F5EF7F06}	LineString	werkweg	eenheid/m	12	11	Opruimen werkweg, gemiddelde lengte	11.11	Stroomvoorziening op locatie	2028	B4T	alle werktuigen op benzine, 4takt	0,097548387	0,194855755	0
{F3193C8F-0694-4838-8A40-1BF5E1C6F28B}	LineString	werkweg	eenheid/m	17	1	Aanbrengen werkwegen en Lier Opstel Plaats	1.1	Aan- en afvoer materieelstukken	2027	ZUT	Zware utiliteitsvoertuigen (meer dan 6L cilinderinhoud) op diesel	0,078341014	2,504072089	0
{F3193C8F-0694-4838-8A40-1BF5E1C6F28B}	LineString	werkweg	eenheid/m	17	1	Aanbrengen werkwegen en Lier Opstel Plaats	1.2	Aan- en afvoer materiaal	2027	ZUT	Zware utiliteitsvoertuigen (meer dan 6L cilinderinhoud) op diesel	0,078341014	2,324080999	0
{F3193C8F-0694-4838-8A40-1BF5E1C6F28B}	LineString	werkweg	eenheid/m	17	1	Aanbrengen werkwegen en Lier Opstel Plaats	1.3	Maaien terrein	2027	SV75560DSJ	Stage-V, >= 2019 , 75-560 kW, diesel, SCR: ja	0,17	1,865349455	0,111920967
{F3193C8F-0694-4838-8A40-1BF5E1C6F28B}	LineString	werkweg	eenheid/m	17	1	Aanbrengen werkwegen en Lier Opstel Plaats	1.4	Aanbrengen gronddoek	2027	SV75560DSJ	Stage-V, >= 2019 , 75-560 kW, diesel, SCR: ja	0,17	1,900856787	0,114051407
{F3193C8F-0694-4838-8A40-1BF5E1C6F28B}	LineString	werkweg	eenheid/m	17	1	Aanbrengen werkwegen en Lier Opstel Plaats	1.5	Aanbrengen gronddoek	2027	SV75560DSJ	Stage-V, >= 2019 , 75-560 kW, diesel, SCR: ja	0,17	2,273683782	0,136421027
{F3193C8F-0694-4838-8A40-1BF5E1C6F28B}	LineString	werkweg	eenheid/m	17	1	Aanbrengen werkwegen en Lier Opstel Plaats	1.6	Leveren houtsnippers	2027	SV75560DSJ	Stage-V, >= 2019 , 75-560 kW, diesel, SCR: ja	0,430875576	4,72784424	0,283670654
{F3193C8F-0694-4838-8A40-1BF5E1C6F28B}	LineString	werkweg	eenheid/m	17	1	Aanbrengen werkwegen en Lier Opstel Plaats	1.7	Aanbrengen houtsnippers	2027	SV75560DSJ	Stage-V, >= 2019 , 75-560 kW, diesel, SCR: ja	0,566666667	6,336189289	0,380171357
{F3193C8F-0694-4838-8A40-1BF5E1C6F28B}	LineString	werkweg	eenheid/m	17	1	Aanbrengen werkwegen en Lier Opstel Plaats	1.8	Aanbrengen houtsnippers	2027	SV75560DSJ	Stage-V, >= 2019 , 75-560 kW, diesel, SCR: ja	0,566666667	7,578945941	0,454736756
{F3193C8F-0694-4838-8A40-1BF5E1C6F28B}	LineString	werkweg	eenheid/m	17	1	Aanbrengen werkwegen en Lier Opstel Plaats	1.9	Leverantie rijplaten (afmeting 6x1,80 en 25 stuk op auto)	2027	ZUT	Zware utiliteitsvoertuigen (meer dan 6L cilinderinhoud) op diesel	0,235023041	6,972242997	0
{F3193C8F-0694-4838-8A40-1BF5E1C6F28B}	LineString	werkweg	eenheid/m	17	1	Aanbrengen werkwegen en Lier Opstel Plaats	1.10	Uitrijden rijplaten	2027	SV75560DSJ	Stage-V, >= 2019 , 75-560 kW, diesel, SCR: ja	0,566666667	7,578945941	0,454736756
{F3193C8F-0694-4838-8A40-1BF5E1C6F28B}	LineString	werkweg	eenheid/m	17	1	Aanbrengen werkwegen en Lier Opstel Plaats	1.11	Assistentie werkzaamheden	2027	SV75560DSJ	Stage-V, >= 2019 , 75-560 kW, diesel, SCR: ja	0,626728111	7,007766955	0,420466017
{F3193C8F-0694-4838-8A40-1BF5E1C6F28B}	LineString	werkweg	eenheid/m	17	1	Aanbrengen werkwegen en Lier Opstel Plaats	1.12	Vervoersbewegingen personeel	2027	B4T	alle werktuigen op benzine, 4takt	0,117511521	1,240323589	0
{F3193C8F-0694-4838-8A40-1BF5E1C6F28B}	LineString	werkweg	eenheid/m	17	1	Aanbrengen werkwegen en Lier Opstel Plaats	1.13	Stroomvoorziening op locatie	2027	B4T	alle werktuigen op benzine, 4takt	0,138193548	0,276045652	0
{F3193C8F-0694-4838-8A40-1BF5E1C6F28B}	LineString	werkweg	eenheid/m	17	11	Opruimen werkweg, gemiddelde lengte	11.1	Opnemen rijplaten	2028	SV75560DSJ	Stage-V, >= 2019 , 75-560 kW, diesel, SCR: ja	0,566666667	7,578945941	0,454736756
{F3193C8F-0694-4838-8A40-1BF5E1C6F28B}	LineString	werkweg	eenheid/m	17	11	Opruimen werkweg, gemiddelde lengte	11.2	Transport rijplaten	2028	ZUT	Zware utiliteitsvoertuigen (meer dan 6L cilinderinhoud) op diesel	0,117511521	3,486121499	0
{F3193C8F-0694-4838-8A40-1BF5E1C6F28B}	LineString	werkweg	eenheid/m	17	11	Opruimen werkweg, gemiddelde lengte	11.3	Opnemen houtsnippers	2028	SV75560DSJ	Stage-V, >= 2019 , 75-560 kW, diesel, SCR: ja	0,566666667	6,336189289	0,380171357
{F3193C8F-0694-4838-8A40-1BF5E1C6F28B}	LineString	werkweg	eenheid/m	17	11	Opruimen werkweg, gemiddelde lengte	11.4	Opnemen houtsnippers	2028	SV75560DSJ	Stage-V, >= 2019 , 75-560 kW, diesel, SCR: ja	0,566666667	7,578945941	0,454736756
{F3193C8F-0694-4838-8A40-1BF5E1C6F28B}	LineString	werkweg	eenheid/m	17	11	Opruimen werkweg, gemiddelde lengte	11.5	Afvoer houtsnippers	2028	SV75560DSJ	Stage-V, >= 2019 , 75-560 kW, diesel, SCR: ja	0,646313364	7,09176636	0,425505982
{F3193C8F-0694-4838-8A40-1BF5E1C6F28B}	LineString	werkweg	eenheid/m	17	11	Opruimen werkweg, gemiddelde lengte	11.6	Leverantie grond (t.g.v. zetting)	2028	ZUT	Zware utiliteitsvoertuigen (meer dan 6L cilinderinhoud) op diesel	0,17	5,043255768	0
{F3193C8F-0694-4838-8A40-1BF5E1C6F28B}	LineString	werkweg	eenheid/m	17	11	Opruimen werkweg, gemiddelde lengte	11.7	Terugbrengen leeflaag in oude staat + verwerken zetting	2028	SV75560DSJ	Stage-V, >= 2019 , 75-560 kW, diesel, SCR: ja	0,283333333	3,168094644	0,190085679
{F3193C8F-0694-4838-8A40-1BF5E1C6F28B}	LineString	werkweg	eenheid/m	17	11	Opruimen werkweg, gemiddelde lengte	11.8	Inzaaien terrein	2028	SV75560DSJ	Stage-V, >= 2019 , 75-560 kW, diesel, SCR: ja	0,283333333	3,108915758	0,186534945
{F3193C8F-0694-4838-8A40-1BF5E1C6F28B}	LineString	werkweg	eenheid/m	17	11	Opruimen werkweg, gemiddelde lengte	11.9	Vervoersbewegingen personeel	2028	B4T	alle werktuigen op benzine, 4takt	0,117511521	1,240323589	0
{F3193C8F-0694-4838-8A40-1BF5E1C6F28B}	LineString	werkweg	eenheid/m	17	11	Opruimen werkweg, gemiddelde lengte	11.10	Aan- en afvoer materieelstukken	2028	ZUT	Zware utiliteitsvoertuigen (meer dan 6L cilinderinhoud) op diesel	0,078341014	2,504072089	0
{F3193C8F-0694-4838-8A40-1BF5E1C6F28B}	LineString	werkweg	eenheid/m	17	11	Opruimen werkweg, gemiddelde lengte	11.11	Stroomvoorziening op locatie	2028	B4T	alle werktuigen op benzine, 4takt	0,138193548	0,276045652	0
{3AA2EFE7-A634-438E-B6B4-740B243AE0BA}	LineString	werkweg	eenheid/m	6	1	Aanbrengen werkwegen en Lier Opstel Plaats	1.1	Aan- en afvoer materieelstukken	2027	ZUT	Zware utiliteitsvoertuigen (meer dan 6L cilinderinhoud) op diesel	0,02764977	0,883790149	0
{3AA2EFE7-A634-438E-B6B4-740B243AE0BA}	LineString	werkweg	eenheid/m	6	1	Aanbrengen werkwegen en Lier Opstel Plaats	1.2	Aan- en afvoer materiaal	2027	ZUT	Zware utiliteitsvoertuigen (meer dan 6L cilinderinhoud) op diesel	0,02764977	0,820263882	0
{3AA2EFE7-A634-438E-B6B4-740B243AE0BA}	LineString	werkweg	eenheid/m	6	1	Aanbrengen werkwegen en Lier Opstel Plaats	1.3	Maaien terrein	2027	SV75560DSJ	Stage-V, >= 2019 , 75-560 kW, diesel, SCR: ja	0,06	0,658358631	0,039501518
{3AA2EFE7-A634-438E-B6B4-740B243AE0BA}	LineString	werkweg	eenheid/m	6	1	Aanbrengen werkwegen en Lier Opstel Plaats	1.4	Aanbrengen gronddoek	2027	SV75560DSJ	Stage-V, >= 2019 , 75-560 kW, diesel, SCR: ja	0,06	0,670890631	0,040253438
{3AA2EFE7-A634-438E-B6B4-740B243AE0BA}	LineString	werkweg	eenheid/m	6	1	Aanbrengen werkwegen en Lier Opstel Plaats	1.5	Aanbrengen gronddoek	2027	SV75560DSJ	Stage-V, >= 2019 , 75-560 kW, diesel, SCR: ja	0,06	0,802476629	0,048148598
{3AA2EFE7-A634-438E-B6B4-740B243AE0BA}	LineString	werkweg	eenheid/m	6	1	Aanbrengen werkwegen en Lier Opstel Plaats	1.6	Leveren houtsnippers	2027	SV75560DSJ	Stage-V, >= 2019 , 75-560 kW, diesel, SCR: ja	0,152073733	1,668650908	0,100119054
{3AA2EFE7-A634-438E-B6B4-740B243AE0BA}	LineString	werkweg	eenheid/m	6	1	Aanbrengen werkwegen en Lier Opstel Plaats	1.7	Aanbrengen houtsnippers	2027	SV75560DSJ	Stage-V, >= 2019 , 75-560 kW, diesel, SCR: ja	0,2	2,236302102	0,134178126
{3AA2EFE7-A634-438E-B6B4-740B243AE0BA}	LineString	werkweg	eenheid/m	6	1	Aanbrengen werkwegen en Lier Opstel Plaats	1.8	Aanbrengen houtsnippers	2027	SV75560DSJ	Stage-V, >= 2019 , 75-560 kW, diesel, SCR: ja	0,2	2,674922097	0,160495326
{3AA2EFE7-A634-438E-B6B4-740B243AE0BA}	LineString	werkweg	eenheid/m	6	1	Aanbrengen werkwegen en Lier Opstel Plaats	1.9	Leverantie rijplaten (afmeting 6x1,80 en 25 stuk op auto)	2027	ZUT	Zware utiliteitsvoertuigen (meer dan 6L cilinderinhoud) op diesel	0,082949309	2,460791646	0
{3AA2EFE7-A634-438E-B6B4-740B243AE0BA}	LineString	werkweg	eenheid/m	6	1	Aanbrengen werkwegen en Lier Opstel Plaats	1.10	Uitrijden rijplaten	2027	SV75560DSJ	Stage-V, >= 2019 , 75-560 kW, diesel, SCR: ja	0,2	2,674922097	0,160495326
{3AA2EFE7-A634-438E-B6B4-740B243AE0BA}	LineString	werkweg	eenheid/m	6	1	Aanbrengen werkwegen en Lier Opstel Plaats	1.11	Assistentie werkzaamheden	2027	SV75560DSJ	Stage-V, >= 2019 , 75-560 kW, diesel, SCR: ja	0,221198157	2,473329514	0,148399771
{3AA2EFE7-A634-438E-B6B4-740B243AE0BA}	LineString	werkweg	eenheid/m	6	1	Aanbrengen werkwegen en Lier Opstel Plaats	1.12	Vervoersbewegingen personeel	2027	B4T	alle werktuigen op benzine, 4takt	0,041474654	0,437761267	0
{3AA2EFE7-A634-438E-B6B4-740B243AE0BA}	LineString	werkweg	eenheid/m	6	1	Aanbrengen werkwegen en Lier Opstel Plaats	1.13	Stroomvoorziening op locatie	2027	B4T	alle werktuigen op benzine, 4takt	0,048774194	0,097427877	0
{3AA2EFE7-A634-438E-B6B4-740B243AE0BA}	LineString	werkweg	eenheid/m	6	11	Opruimen werkweg, gemiddelde lengte	11.1	Opnemen rijplaten	2028	SV75560DSJ	Stage-V, >= 2019 , 75-560 kW, diesel, SCR: ja	0,2	2,674922097	0,160495326
{3AA2EFE7-A634-438E-B6B4-740B243AE0BA}	LineString	werkweg	eenheid/m	6	11	Opruimen werkweg, gemiddelde lengte	11.2	Transport rijplaten	2028	ZUT	Zware utiliteitsvoertuigen (meer dan 6L cilinderinhoud) op diesel	0,041474654	1,230395823	0
{3AA2EFE7-A634-438E-B6B4-740B243AE0BA}	LineString	werkweg	eenheid/m	6	11	Opruimen werkweg, gemiddelde lengte	11.3	Opnemen houtsnippers	2028	SV75560DSJ	Stage-V, >= 2019 , 75-560 kW, diesel, SCR: ja	0,2	2,236302102	0,134178126
{3AA2EFE7-A634-438E-B6B4-740B243AE0BA}	LineString	werkweg	eenheid/m	6	11	Opruimen werkweg, gemiddelde lengte	11.4	Opnemen houtsnippers	2028	SV75560DSJ	Stage-V, >= 2019 , 75-560 kW, diesel, SCR: ja	0,2	2,674922097	0,160495326
{3AA2EFE7-A634-438E-B6B4-740B243AE0BA}	LineString	werkweg	eenheid/m	6	11	Opruimen werkweg, gemiddelde lengte	11.5	Afvoer houtsnippers	2028	SV75560DSJ	Stage-V, >= 2019 , 75-560 kW, diesel, SCR: ja	0,228110599	2,502976362	0,150178582
{3AA2EFE7-A634-438E-B6B4-740B243AE0BA}	LineString	werkweg	eenheid/m	6	11	Opruimen werkweg, gemiddelde lengte	11.6	Leverantie grond (t.g.v. zetting)	2028	ZUT	Zware utiliteitsvoertuigen (meer dan 6L cilinderinhoud) op diesel	0,06	1,779972624	0
{3AA2EFE7-A634-438E-B6B4-740B243AE0BA}	LineString	werkweg	eenheid/m	6	11	Opruimen werkweg, gemiddelde lengte	11.7	Terugbrengen leeflaag in oude staat + verwerken zetting	2028	SV75560DSJ	Stage-V, >= 2019 , 75-560 kW, diesel, SCR: ja	0,1	1,118151051	0,067089063
{3AA2EFE7-A634-438E-B6B4-740B243AE0BA}	LineString	werkweg	eenheid/m	6	11	Opruimen werkweg, gemiddelde lengte	11.8	Inzaaien terrein	2028	SV75560DSJ	Stage-V, >= 2019 , 75-560 kW, diesel, SCR: ja	0,1	1,097264385	0,065835863
{3AA2EFE7-A634-438E-B6B4-740B243AE0BA}	LineString	werkweg	eenheid/m	6	11	Opruimen werkweg, gemiddelde lengte	11.9	Vervoersbewegingen personeel	2028	B4T	alle werktuigen op benzine, 4takt	0,041474654	0,437761267	0
{3AA2EFE7-A634-438E-B6B4-740B243AE0BA}	LineString	werkweg	eenheid/m	6	11	Opruimen werkweg, gemiddelde lengte	11.10	Aan- en afvoer materieelstukken	2028	ZUT	Zware utiliteitsvoertuigen (meer dan 6L cilinderinhoud) op diesel	0,02764977	0,883790149	0
{3AA2EFE7-A634-438E-B6B4-740B243AE0BA}	LineString	werkweg	eenheid/m	6	11	Opruimen werkweg, gemiddelde lengte	11.11	Stroomvoorziening op locatie	2028	B4T	alle werktuigen op benzine, 4takt	0,048774194	0,097427877	0
{8492384D-EA63-43CA-8502-F66182AFCD50}	LineString	werkweg	eenheid/m	275	1	Aanbrengen werkwegen en Lier Opstel Plaats	1.1	Aan- en afvoer materieelstukken	2027	ZUT	Zware utiliteitsvoertuigen (meer dan 6L cilinderinhoud) op diesel	1,267281106	40,50704849	0
{8492384D-EA63-43CA-8502-F66182AFCD50}	LineString	werkweg	eenheid/m	275	1	Aanbrengen werkwegen en Lier Opstel Plaats	1.2	Aan- en afvoer materiaal	2027	ZUT	Zware utiliteitsvoertuigen (meer dan 6L cilinderinhoud) op diesel	1,267281106	37,59542793	0
{8492384D-EA63-43CA-8502-F66182AFCD50}	LineString	werkweg	eenheid/m	275	1	Aanbrengen werkwegen en Lier Opstel Plaats	1.3	Maaien terrein	2027	SV75560DSJ	Stage-V, >= 2019 , 75-560 kW, diesel, SCR: ja	2,75	30,17477059	1,810486235
{8492384D-EA63-43CA-8502-F66182AFCD50}	LineString	werkweg	eenheid/m	275	1	Aanbrengen werkwegen en Lier Opstel Plaats	1.4	Aanbrengen gronddoek	2027	SV75560DSJ	Stage-V, >= 2019 , 75-560 kW, diesel, SCR: ja	2,75	30,7491539	1,844949234
{8492384D-EA63-43CA-8502-F66182AFCD50}	LineString	werkweg	eenheid/m	275	1	Aanbrengen werkwegen en Lier Opstel Plaats	1.5	Aanbrengen gronddoek	2027	SV75560DSJ	Stage-V, >= 2019 , 75-560 kW, diesel, SCR: ja	2,75	36,78017883	2,20681073
{8492384D-EA63-43CA-8502-F66182AFCD50}	LineString	werkweg	eenheid/m	275	1	Aanbrengen werkwegen en Lier Opstel Plaats	1.6	Leveren houtsnippers	2027	SV75560DSJ	Stage-V, >= 2019 , 75-560 kW, diesel, SCR: ja	6,970046083	76,47983329	4,588789997
{8492384D-EA63-43CA-8502-F66182AFCD50}	LineString	werkweg	eenheid/m	275	1	Aanbrengen werkwegen en Lier Opstel Plaats	1.7	Aanbrengen houtsnippers	2027	SV75560DSJ	Stage-V, >= 2019 , 75-560 kW, diesel, SCR: ja	9,166666667	102,4971797	6,14983078
{8492384D-EA63-43CA-8502-F66182AFCD50}	LineString	werkweg	eenheid/m	275	1	Aanbrengen werkwegen en Lier Opstel Plaats	1.8	Aanbrengen houtsnippers	2027	SV75560DSJ	Stage-V, >= 2019 , 75-560 kW, diesel, SCR: ja	9,166666667	122,6005961	7,356035766
{8492384D-EA63-43CA-8502-F66182AFCD50}	LineString	werkweg	eenheid/m	275	1	Aanbrengen werkwegen en Lier Opstel Plaats	1.9	Leverantie rijplaten (afmeting 6x1,80 en 25 stuk op auto)	2027	ZUT	Zware utiliteitsvoertuigen (meer dan 6L cilinderinhoud) op diesel	3,801843318	112,7862838	0
{8492384D-EA63-43CA-8502-F66182AFCD50}	LineString	werkweg	eenheid/m	275	1	Aanbrengen werkwegen en Lier Opstel Plaats	1.10	Uitrijden rijplaten	2027	SV75560DSJ	Stage-V, >= 2019 , 75-560 kW, diesel, SCR: ja	9,166666667	122,6005961	7,356035766
{8492384D-EA63-43CA-8502-F66182AFCD50}	LineString	werkweg	eenheid/m	275	1	Aanbrengen werkwegen en Lier Opstel Plaats	1.11	Assistentie werkzaamheden	2027	SV75560DSJ	Stage-V, >= 2019 , 75-560 kW, diesel, SCR: ja	10,13824885	113,360936	6,801656162
{8492384D-EA63-43CA-8502-F66182AFCD50}	LineString	werkweg	eenheid/m	275	1	Aanbrengen werkwegen en Lier Opstel Plaats	1.12	Vervoersbewegingen personeel	2027	B4T	alle werktuigen op benzine, 4takt	1,900921659	20,06405806	0
{8492384D-EA63-43CA-8502-F66182AFCD50}	LineString	werkweg	eenheid/m	275	1	Aanbrengen werkwegen en Lier Opstel Plaats	1.13	Stroomvoorziening op locatie	2027	B4T	alle werktuigen op benzine, 4takt	2,235483871	4,465444374	0
{8492384D-EA63-43CA-8502-F66182AFCD50}	LineString	werkweg	eenheid/m	275	11	Opruimen werkweg, gemiddelde lengte	11.1	Opnemen rijplaten	2028	SV75560DSJ	Stage-V, >= 2019 , 75-560 kW, diesel, SCR: ja	9,166666667	122,6005961	7,356035766
{8492384D-EA63-43CA-8502-F66182AFCD50}	LineString	werkweg	eenheid/m	275	11	Opruimen werkweg, gemiddelde lengte	11.2	Transport rijplaten	2028	ZUT	Zware utiliteitsvoertuigen (meer dan 6L cilinderinhoud) op diesel	1,900921659	56,39314189	0
{8492384D-EA63-43CA-8502-F66182AFCD50}	LineString	werkweg	eenheid/m	275	11	Opruimen werkweg, gemiddelde lengte	11.3	Opnemen houtsnippers	2028	SV75560DSJ	Stage-V, >= 2019 , 75-560 kW, diesel, SCR: ja	9,166666667	102,4971797	6,14983078
{8492384D-EA63-43CA-8502-F66182AFCD50}	LineString	werkweg	eenheid/m	275	11	Opruimen werkweg, gemiddelde lengte	11.4	Opnemen houtsnippers	2028	SV75560DSJ	Stage-V, >= 2019 , 75-560 kW, diesel, SCR: ja	9,166666667	122,6005961	7,356035766

{8492384D-EA63-43CA-8502-F66182AFCD50}	LineString	werkweg	eenheid/m	275	11	Opruimen werkweg, gemiddelde lengte	11.5	Afvoer houtsnippers	2028	SV75560DSJ	Stage-V, >= 2019 , 75-560 kW, diesel, SCR: ja	10,45506912	114,7197499	6,883184996
{8492384D-EA63-43CA-8502-F66182AFCD50}	LineString	werkweg	eenheid/m	275	11	Opruimen werkweg, gemiddelde lengte	11.6	Leverantie grond (t.g.v. zetting)	2028	ZUT	Zware utiliteitsvoertuigen (meer dan 6L cilinderinhoud) op diesel	2,75	81,5820786	0
{8492384D-EA63-43CA-8502-F66182AFCD50}	LineString	werkweg	eenheid/m	275	11	Opruimen werkweg, gemiddelde lengte	11.7	Terugbrengen leeflaag in oude staat + verwerken zetting	2028	SV75560DSJ	Stage-V, >= 2019 , 75-560 kW, diesel, SCR: ja	4,583333333	51,24858984	3,07491539
{8492384D-EA63-43CA-8502-F66182AFCD50}	LineString	werkweg	eenheid/m	275	11	Opruimen werkweg, gemiddelde lengte	11.8	Inzaaien terrein	2028	SV75560DSJ	Stage-V, >= 2019 , 75-560 kW, diesel, SCR: ja	4,583333333	50,29128431	3,017477059
{8492384D-EA63-43CA-8502-F66182AFCD50}	LineString	werkweg	eenheid/m	275	11	Opruimen werkweg, gemiddelde lengte	11.9	Vervoersbewegingen personeel	2028	B4T	alle werktuigen op benzine, 4takt	1,900921659	20,06405806	0
{8492384D-EA63-43CA-8502-F66182AFCD50}	LineString	werkweg	eenheid/m	275	11	Opruimen werkweg, gemiddelde lengte	11.10	Aan- en afvoer materieelstukken	2028	ZUT	Zware utiliteitsvoertuigen (meer dan 6L cilinderinhoud) op diesel	1,267281106	40,50704849	0
{8492384D-EA63-43CA-8502-F66182AFCD50}	LineString	werkweg	eenheid/m	275	11	Opruimen werkweg, gemiddelde lengte	11.11	Stroomvoorziening op locatie	2028	B4T	alle werktuigen op benzine, 4takt	2,235483871	4,465444374	0
{B5CBD5B1-15F4-4F02-8F88-835E4131AEA3}	LineString	werkweg	eenheid/m	106	1	Aanbrengen werkwegen en Lier Opstel Plaats	1.1	Aan- en afvoer materieelstukken	2027	ZUT	Zware utiliteitsvoertuigen (meer dan 6L cilinderinhoud) op diesel	0,488479263	15,61362597	0
{B5CBD5B1-15F4-4F02-8F88-835E4131AEA3}	LineString	werkweg	eenheid/m	106	1	Aanbrengen werkwegen en Lier Opstel Plaats	1.2	Aan- en afvoer materiaal	2027	ZUT	Zware utiliteitsvoertuigen (meer dan 6L cilinderinhoud) op diesel	0,488479263	14,49132858	0
{B5CBD5B1-15F4-4F02-8F88-835E4131AEA3}	LineString	werkweg	eenheid/m	106	1	Aanbrengen werkwegen en Lier Opstel Plaats	1.3	Maaien terrein	2027	SV75560DSJ	Stage-V, >= 2019 , 75-560 kW, diesel, SCR: ja	1,06	11,63100248	0,697860149
{B5CBD5B1-15F4-4F02-8F88-835E4131AEA3}	LineString	werkweg	eenheid/m	106	1	Aanbrengen werkwegen en Lier Opstel Plaats	1.4	Aanbrengen gronddoek	2027	SV75560DSJ	Stage-V, >= 2019 , 75-560 kW, diesel, SCR: ja	1,06	11,85240114	0,711144068
{B5CBD5B1-15F4-4F02-8F88-835E4131AEA3}	LineString	werkweg	eenheid/m	106	1	Aanbrengen werkwegen en Lier Opstel Plaats	1.5	Aanbrengen gronddoek	2027	SV75560DSJ	Stage-V, >= 2019 , 75-560 kW, diesel, SCR: ja	1,06	14,17708711	0,850625227
{B5CBD5B1-15F4-4F02-8F88-835E4131AEA3}	LineString	werkweg	eenheid/m	106	1	Aanbrengen werkwegen en Lier Opstel Plaats	1.6	Leveren houtsnippers	2027	SV75560DSJ	Stage-V, >= 2019 , 75-560 kW, diesel, SCR: ja	2,686635945	29,47949938	1,768769963
{B5CBD5B1-15F4-4F02-8F88-835E4131AEA3}	LineString	werkweg	eenheid/m	106	1	Aanbrengen werkwegen en Lier Opstel Plaats	1.7	Aanbrengen houtsnippers	2027	SV75560DSJ	Stage-V, >= 2019 , 75-560 kW, diesel, SCR: ja	3,533333333	39,5080038	2,370480228
{B5CBD5B1-15F4-4F02-8F88-835E4131AEA3}	LineString	werkweg	eenheid/m	106	1	Aanbrengen werkwegen en Lier Opstel Plaats	1.8	Aanbrengen houtsnippers	2027	SV75560DSJ	Stage-V, >= 2019 , 75-560 kW, diesel, SCR: ja	3,533333333	47,25695704	2,835417423
{B5CBD5B1-15F4-4F02-8F88-835E4131AEA3}	LineString	werkweg	eenheid/m	106	1	Aanbrengen werkwegen en Lier Opstel Plaats	1.9	Leverantie rijplaten (afmeting 6x1,80 en 25 stuk op auto)	2027	ZUT	Zware utiliteitsvoertuigen (meer dan 6L cilinderinhoud) op diesel	1,465437788	43,47398575	0
{B5CBD5B1-15F4-4F02-8F88-835E4131AEA3}	LineString	werkweg	eenheid/m	106	1	Aanbrengen werkwegen en Lier Opstel Plaats	1.10	Uitrijden rijplaten	2027	SV75560DSJ	Stage-V, >= 2019 , 75-560 kW, diesel, SCR: ja	3,533333333	47,25695704	2,835417423
{B5CBD5B1-15F4-4F02-8F88-835E4131AEA3}	LineString	werkweg	eenheid/m	106	1	Aanbrengen werkwegen en Lier Opstel Plaats	1.11	Assistentie werkzaamheden	2027	SV75560DSJ	Stage-V, >= 2019 , 75-560 kW, diesel, SCR: ja	3,907834101	43,69548807	2,621729284
{B5CBD5B1-15F4-4F02-8F88-835E4131AEA3}	LineString	werkweg	eenheid/m	106	1	Aanbrengen werkwegen en Lier Opstel Plaats	1.12	Vervoersbewegingen personeel	2027	B4T	alle werktuigen op benzine, 4takt	0,732718894	7,733782379	0
{B5CBD5B1-15F4-4F02-8F88-835E4131AEA3}	LineString	werkweg	eenheid/m	106	1	Aanbrengen werkwegen en Lier Opstel Plaats	1.13	Stroomvoorziening op locatie	2027	B4T	alle werktuigen op benzine, 4takt	0,861677419	1,721225832	0
{B5CBD5B1-15F4-4F02-8F88-835E4131AEA3}	LineString	werkweg	eenheid/m	106	11	Opruimen werkweg, gemiddelde lengte	11.1	Opnemen rijplaten	2028	SV75560DSJ	Stage-V, >= 2019 , 75-560 kW, diesel, SCR: ja	3,533333333	47,25695704	2,835417423
{B5CBD5B1-15F4-4F02-8F88-835E4131AEA3}	LineString	werkweg	eenheid/m	106	11	Opruimen werkweg, gemiddelde lengte	11.2	Transport rijplaten	2028	ZUT	Zware utiliteitsvoertuigen (meer dan 6L cilinderinhoud) op diesel	0,732718894	21,73699287	0
{B5CBD5B1-15F4-4F02-8F88-835E4131AEA3}	LineString	werkweg	eenheid/m	106	11	Opruimen werkweg, gemiddelde lengte	11.3	Opnemen houtsnippers	2028	SV75560DSJ	Stage-V, >= 2019 , 75-560 kW, diesel, SCR: ja	3,533333333	39,5080038	2,370480228
{B5CBD5B1-15F4-4F02-8F88-835E4131AEA3}	LineString	werkweg	eenheid/m	106	11	Opruimen werkweg, gemiddelde lengte	11.4	Opnemen houtsnippers	2028	SV75560DSJ	Stage-V, >= 2019 , 75-560 kW, diesel, SCR: ja	3,533333333	47,25695704	2,835417423
{B5CBD5B1-15F4-4F02-8F88-835E4131AEA3}	LineString	werkweg	eenheid/m	106	11	Opruimen werkweg, gemiddelde lengte	11.5	Afvoer houtsnippers	2028	SV75560DSJ	Stage-V, >= 2019 , 75-560 kW, diesel, SCR: ja	4,029953917	44,21924907	2,653154944
{B5CBD5B1-15F4-4F02-8F88-835E4131AEA3}	LineString	werkweg	eenheid/m	106	11	Opruimen werkweg, gemiddelde lengte	11.6	Leverantie grond (t.g.v. zetting)	2028	ZUT	Zware utiliteitsvoertuigen (meer dan 6L cilinderinhoud) op diesel	1,06	31,44618302	0
{B5CBD5B1-15F4-4F02-8F88-835E4131AEA3}	LineString	werkweg	eenheid/m	106	11	Opruimen werkweg, gemiddelde lengte	11.7	Terugbrengen leeflaag in oude staat + verwerken zetting	2028	SV75560DSJ	Stage-V, >= 2019 , 75-560 kW, diesel, SCR: ja	1,766666667	19,7540019	1,185240114
{B5CBD5B1-15F4-4F02-8F88-835E4131AEA3}	LineString	werkweg	eenheid/m	106	11	Opruimen werkweg, gemiddelde lengte	11.8	Inzaaien terrein	2028	SV75560DSJ	Stage-V, >= 2019 , 75-560 kW, diesel, SCR: ja	1,766666667	19,38500414	1,163100248
{B5CBD5B1-15F4-4F02-8F88-835E4131AEA3}	LineString	werkweg	eenheid/m	106	11	Opruimen werkweg, gemiddelde lengte	11.9	Vervoersbewegingen personeel	2028	B4T	alle werktuigen op benzine, 4takt	0,732718894	7,733782379	0
{B5CBD5B1-15F4-4F02-8F88-835E4131AEA3}	LineString	werkweg	eenheid/m	106	11	Opruimen werkweg, gemiddelde lengte	11.10	Aan- en afvoer materieelstukken	2028	ZUT	Zware utiliteitsvoertuigen (meer dan 6L cilinderinhoud) op diesel	0,488479263	15,61362597	0
{B5CBD5B1-15F4-4F02-8F88-835E4131AEA3}	LineString	werkweg	eenheid/m	106	11	Opruimen werkweg, gemiddelde lengte	11.11	Stroomvoorziening op locatie	2028	B4T	alle werktuigen op benzine, 4takt	0,861677419	1,721225832	0
{80476A74-C95A-4E9F-9203-96B544927F80}	LineString	werkweg	eenheid/m	37	1	Aanbrengen werkwegen en Lier Opstel Plaats	1.1	Aan- en afvoer materieelstukken	2027	ZUT	Zware utiliteitsvoertuigen (meer dan 6L cilinderinhoud) op diesel	0,170506912	5,450039252	0
{80476A74-C95A-4E9F-9203-96B544927F80}	LineString	werkweg	eenheid/m	37	1	Aanbrengen werkwegen en Lier Opstel Plaats	1.2	Aan- en afvoer materiaal	2027	ZUT	Zware utiliteitsvoertuigen (meer dan 6L cilinderinhoud) op diesel	0,170506912	5,058293939	0
{80476A74-C95A-4E9F-9203-96B544927F80}	LineString	werkweg	eenheid/m	37	1	Aanbrengen werkwegen en Lier Opstel Plaats	1.3	Maaien terrein	2027	SV75560DSJ	Stage-V, >= 2019 , 75-560 kW, diesel, SCR: ja	0,37	4,059878225	0,243592693
{80476A74-C95A-4E9F-9203-96B544927F80}	LineString	werkweg	eenheid/m	37	1	Aanbrengen werkwegen en Lier Opstel Plaats	1.4	Aanbrengen gronddoek	2027	SV75560DSJ	Stage-V, >= 2019 , 75-560 kW, diesel, SCR: ja	0,37	4,137158889	0,248229533
{80476A74-C95A-4E9F-9203-96B544927F80}	LineString	werkweg	eenheid/m	37	1	Aanbrengen werkwegen en Lier Opstel Plaats	1.5	Aanbrengen gronddoek	2027	SV75560DSJ	Stage-V, >= 2019 , 75-560 kW, diesel, SCR: ja	0,37	4,948605879	0,296916353
{80476A74-C95A-4E9F-9203-96B544927F80}	LineString	werkweg	eenheid/m	37	1	Aanbrengen werkwegen en Lier Opstel Plaats	1.6	Leveren houtsnippers	2027	SV75560DSJ	Stage-V, >= 2019 , 75-560 kW, diesel, SCR: ja	0,937788018	10,29001393	0,617400836
{80476A74-C95A-4E9F-9203-96B544927F80}	LineString	werkweg	eenheid/m	37	1	Aanbrengen werkwegen en Lier Opstel Plaats	1.7	Aanbrengen houtsnippers	2027	SV75560DSJ	Stage-V, >= 2019 , 75-560 kW, diesel, SCR: ja	1,233333333	13,79052963	0,827431778
{80476A74-C95A-4E9F-9203-96B544927F80}	LineString	werkweg	eenheid/m	37	1	Aanbrengen werkwegen en Lier Opstel Plaats	1.8	Aanbrengen houtsnippers	2027	SV75560DSJ	Stage-V, >= 2019 , 75-560 kW, diesel, SCR: ja	1,233333333	16,49535293	0,989721176
{80476A74-C95A-4E9F-9203-96B544927F80}	LineString	werkweg	eenheid/m	37	1	Aanbrengen werkwegen en Lier Opstel Plaats	1.9	Leverantie rijplaten (afmeting 6x1,80 en 25 stuk op auto)	2027	ZUT	Zware utiliteitsvoertuigen (meer dan 6L cilinderinhoud) op diesel	0,511520737	15,17488182	0
{80476A74-C95A-4E9F-9203-96B544927F80}	LineString	werkweg	eenheid/m	37	1	Aanbrengen werkwegen en Lier Opstel Plaats	1.10	Uitrijden rijplaten	2027	SV75560DSJ	Stage-V, >= 2019 , 75-560 kW, diesel, SCR: ja	1,233333333	16,49535293	0,989721176
{80476A74-C95A-4E9F-9203-96B544927F80}	LineString	werkweg	eenheid/m	37	1	Aanbrengen werkwegen en Lier Opstel Plaats	1.11	Assistentie werkzaamheden	2027	SV75560DSJ	Stage-V, >= 2019 , 75-560 kW, diesel, SCR: ja	1,3640553	15,25219867	0,91513192
{80476A74-C95A-4E9F-9203-96B544927F80}	LineString	werkweg	eenheid/m	37	1	Aanbrengen werkwegen en Lier Opstel Plaats	1.12	Vervoersbewegingen personeel	2027	B4T	alle werktuigen op benzine, 4takt	0,255760369	2,699527812	0
{80476A74-C95A-4E9F-9203-96B544927F80}	LineString	werkweg	eenheid/m	37	1	Aanbrengen werkwegen en Lier Opstel Plaats	1.13	Stroomvoorziening op locatie	2027	B4T	alle werktuigen op benzine, 4takt	0,300774194	0,600805243	0
{80476A74-C95A-4E9F-9203-96B544927F80}	LineString	werkweg	eenheid/m	37	11	Opruimen werkweg, gemiddelde lengte	11.1	Opnemen rijplaten	2028	SV75560DSJ	Stage-V, >= 2019 , 75-560 kW, diesel, SCR: ja	1,233333333	16,49535293	0,989721176
{80476A74-C95A-4E9F-9203-96B544927F80}	LineString	werkweg	eenheid/m	37	11	Opruimen werkweg, gemiddelde lengte	11.2	Transport rijplaten	2028	ZUT	Zware utiliteitsvoertuigen (meer dan 6L cilinderinhoud) op diesel	0,255760369	7,587440909	0
{80476A74-C95A-4E9F-9203-96B544927F80}	LineString	werkweg	eenheid/m	37	11	Opruimen werkweg, gemiddelde lengte	11.3	Opnemen houtsnippers	2028	SV75560DSJ	Stage-V, >= 2019 , 75-560 kW, diesel, SCR: ja	1,233333333	13,79052963	0,827431778
{80476A74-C95A-4E9F-9203-96B544927F80}	LineString	werkweg	eenheid/m	37	11	Opruimen werkweg, gemiddelde lengte	11.4	Opnemen houtsnippers	2028	SV75560DSJ	Stage-V, >= 2019 , 75-560 kW, diesel, SCR: ja	1,233333333	16,49535293	0,989721176
{80476A74-C95A-4E9F-9203-96B544927F80}	LineString	werkweg	eenheid/m	37	11	Opruimen werkweg, gemiddelde lengte	11.5	Afvoer houtsnippers	2028	SV75560DSJ	Stage-V, >= 2019 , 75-560 kW, diesel, SCR: ja	1,406682028	15,4350209	0,926101254
{80476A74-C95A-4E9F-9203-96B544927F80}	LineString	werkweg	eenheid/m	37	11	Opruimen werkweg, gemiddelde lengte	11.6	Leverantie grond (t.g.v. zetting)	2028	ZUT	Zware utiliteitsvoertuigen (meer dan 6L cilinderinhoud) op diesel	0,37	10,97649785	0
{80476A74-C95A-4E9F-9203-96B544927F80}	LineString	werkweg	eenheid/m	37	11	Opruimen werkweg, gemiddelde lengte	11.7	Terugbrengen leeflaag in oude staat + verwerken zetting	2028	SV75560DSJ	Stage-V, >= 2019 , 75-560 kW, diesel, SCR: ja	0,616666667	6,895264814	0,413715889
{80476A74-C95A-4E9F-9203-96B544927F80}	LineString	werkweg	eenheid/m	37	11	Opruimen werkweg, gemiddelde lengte	11.8	Inzaaien terrein	2028	SV75560DSJ	Stage-V, >= 2019 , 75-560 kW, diesel, SCR: ja	0,616666667	6,766463708	0,405987822
{80476A74-C95A-4E9F-9203-96B544927F80}	LineString	werkweg	eenheid/m	37	11	Opruimen werkweg, gemiddelde lengte	11.9	Vervoersbewegingen personeel	2028	B4T	alle werktuigen op benzine, 4takt	0,255760369	2,699527812	0
{80476A74-C95A-4E9F-9203-96B544927F80}	LineString	werkweg	eenheid/m	37	11	Opruimen werkweg, gemiddelde lengte	11.10	Aan- en afvoer materieelstukken	2028	ZUT	Zware utiliteitsvoertuigen (meer dan 6L cilinderinhoud) op diesel	0,170506912	5,450039252	0
{80476A74-C95A-4E9F-9203-96B544927F80}	LineString	werkweg	eenheid/m	37	11	Opruimen werkweg, gemiddelde lengte	11.11	Stroomvoorziening op locatie	2028	B4T	alle werktuigen op benzine, 4takt	0,300774194	0,600805243	0
{007E9A09-C562-4A3E-954B-C2666F65CA0F}	LineString	werkweg	eenheid/m	49	1	Aanbrengen werkwegen en Lier Opstel Plaats	1.1	Aan- en afvoer materieelstukken	2027	ZUT	Zware utiliteitsvoertuigen (meer dan 6L cilinderinhoud) op diesel	0,225806452	7,21761955	0
{007E9A09-C562-4A3E-954B-C2666F65CA0F}	LineString	werkweg	eenheid/m	49	1	Aanbrengen werkwegen en Lier Opstel Plaats	1.2	Aan- en afvoer materiaal	2027	ZUT	Zware utiliteitsvoertuigen (meer dan 6L cilinderinhoud) op diesel	0,225806452	6,698821703	0
{007E9A09-C562-4A3E-954B-C2666F65CA0F}	LineString	werkweg	eenheid/m	49	1	Aanbrengen werkwegen en Lier Opstel Plaats	1.3	Maaien terrein	2027	SV75560DSJ	Stage-V, >= 2019 , 75-560 kW, diesel, SCR: ja	0,49	5,376595487	0,322595729
{007E9A09-C562-4A3E-954B-C2666F65CA0F}	LineString	werkweg	eenheid/m	49	1	Aanbrengen werkwegen en Lier Opstel Plaats	1.4	Aanbrengen gronddoek	2027	SV75560DSJ	Stage-V, >= 2019 , 75-560 kW, diesel, SCR: ja	0,49	5,47894015	0,328736409
{007E9A09-C562-4A3E-954B-C2666F65CA0F}	LineString	werkweg	eenheid/m	49	1	Aanbrengen werkwegen en Lier Opstel Plaats	1.5	Aanbrengen gronddoek	2027	SV75560DSJ	Stage-V, >= 2019 , 75-560 kW, diesel, SCR: ja	0,49	6,553559137	0,393213548
{007E9A09-C562-4A3E-954B-C2666F65CA0F}	LineString	werkweg	eenheid/m	49	1	Aanbrengen werkwegen en Lier Opstel Plaats	1.6	Leveren houtsnippers	2027	SV75560DSJ	Stage-V, >= 2019 , 75-560 kW, diesel, SCR: ja	1,241935484	13,62731575	0,817638945
{007E9A09-C562-4A3E-954B-C2666F65CA0F}	LineString	werkweg	eenheid/m	49	1	Aanbrengen werkwegen en Lier Opstel Plaats	1.7	Aanbrengen houtsnippers	2027	SV75560DSJ	Stage-V, >= 2019 , 75-560 kW, diesel, SCR: ja	1,633333333	18,26313383	1,09578803
{007E9A09-C562-4A3E-954B-C2666F65CA0F}	LineString	werkweg	eenheid/m	49	1	Aanbrengen werkwegen en Lier Opstel Plaats	1.8	Aanbrengen houtsnippers	2027	SV75560DSJ	Stage-V, >= 2019 , 75-560 kW, diesel, SCR: ja	1,633333333	21,84519712	1,310711827
{007E9A09-C562-4A3E-954B-C2666F65CA0F}	LineString	werkweg	eenheid/m	49	1	Aanbrengen werkwegen en Lier Opstel Plaats	1.9	Leverantie rijplaten (afmeting 6x1,80 en 25 stuk op auto)	2027	ZUT	Zware utiliteitsvoertuigen (meer dan 6L cilinderinhoud) op diesel	0,677419355	20,09646511	0
{007E9A09-C562-4A3E-954B-C2666F65CA0F}	LineString	werkweg	eenheid/m	49	1	Aanbrengen werkwegen en Lier Opstel Plaats	1.10	Uitrijden rijplaten	2027	SV75560DSJ	Stage-V, >= 2019 , 75-560 kW, diesel, SCR: ja	1,633333333	21,84519712	1,310711827
{007E9A09-C562-4A3E-954B-C2666F65CA0F}	LineString	werkweg	eenheid/m	49	1	Aanbrengen werkwegen en Lier Opstel Plaats	1.11	Assistentie werkzaamheden	2027	SV75560DSJ	Stage-V, >= 2019 , 75-560 kW, diesel, SCR: ja	1,806451613	20,19885769	1,211931462
{007E9A09-C562-4A3E-954B-C2666F65CA0F}	LineString	werkweg	eenheid/m	49	1	Aanbrengen werkwegen en Lier Opstel Plaats	1.12	Vervoersbewegingen personeel	2027	B4T	alle werktuigen op benzine, 4takt	0,338709677	3,575050345	0
{007E9A09-C562-4A3E-954B-C2666F65CA0F}	LineString	werkweg	eenheid/m	49	1	Aanbrengen werkwegen en Lier Opstel Plaats	1.13	Stroomvoorziening op locatie	2027	B4T	alle werktuigen op benzine, 4takt	0,398322581	0,795660998	0
{007E9A09-C562-4A3E-954B-C2666F65CA0F}	LineString	werkweg	eenheid/m	49	11	Opruimen werkweg, gemiddelde lengte	11.1	Opnemen rijplaten	2028	SV75560DSJ	Stage-V, >= 2019 , 75-560 kW, diesel, SCR: ja	1,633333333	21,84519712	1,310711827
{007E9A09-C562-4A3E-954B-C2666F65CA0F}	LineString	werkweg	eenheid/m	49	11	Opruimen werkweg, gemiddelde lengte	11.2	Transport rijplaten	2028	ZUT	Zware utiliteitsvoertuigen (meer dan 6L cilinderinhoud) op diesel	0,338709677	10,04823255	0
{007E9A09-C562-4A3E-954B-C2666F65CA0F}	LineString	werkweg	eenheid/m	49	11	Opruimen werkweg, gemiddelde lengte	11.3	Opnemen houtsnippers	2028	SV75560DSJ	Stage-V, >= 2019 , 75-560 kW, diesel, SCR: ja	1,633333333	18,26313383	1,09578803
{007E9A09-C562-4A3E-954B-C2666F65CA0F}	LineString	werkweg	eenheid/m	49	11	Opruimen werkweg, gemiddelde lengte	11.4	Opnemen houtsnippers	2028	SV75560DSJ	Stage-V, >= 2019 , 75-560 kW, diesel, SCR: ja	1,633333333	21,84519712	1,310711827
{007E9A09-C562-4A3E-954B-C2666F65CA0F}	LineString	werkweg	eenheid/m	49	11	Opruimen werkweg, gemiddelde lengte	11.5	Afvoer houtsnippers	2028	SV75560DSJ	Stage-V, >= 2019 , 75-560 kW, diesel, SCR: ja	1,862903226	20,44097362	1,226458417
{007E9A09-C562-4A3E-954B-C2666F65CA0F}	LineString	werkweg	eenheid/m	49	11	Opruimen werkweg, gemiddelde lengte	11.6	Leverantie grond (t.g.v. zetting)	2028	ZUT	Zware utiliteitsvoertuigen (meer dan 6L cilinderinhoud) op diesel	0,49	14,5364431	0
{007E9A09-C562-4A3E-954B-C2666F65CA0F}	LineString	werkweg	eenheid/m	49	11	Opruimen werkweg, gemiddelde lengte	11.7	Terugbrengen leeflaag in oude staat + verwerken zetting	2028	SV75560DSJ	Stage-V, >= 2019 , 75-560 kW, diesel, SCR: ja	0,816666667	9,131566916	0,547894015
{007E9A09-C562-4A3E-954B-C2666F65CA0F}	LineString	werkweg	eenheid/m	49	11	Opruimen werkweg, gemiddelde lengte	11.8	Inzaaien terrein	2028	SV75560DSJ	Stage-V, >= 2019 , 75-560 kW, diesel, SCR: ja	0,816666667	8,960992478	0,537659549
{007E9A09-C562-4A3E-954B-C2666F65CA0F}	LineString	werkweg	eenheid/m	49	11	Opruimen werkweg, gemiddelde lengte	11.9	Vervoersbewegingen personeel	2028	B4T	alle werktuigen op benzine, 4takt	0,338709677	3,575050345	0
{007E9A09-C562-4A3E-954B-C2666F65CA0F}	LineString	werkweg	eenheid/m	49	11	Opruimen werkweg, gemiddelde lengte	11.10	Aan- en afvoer materieelstukken	2028	ZUT	Zware utiliteitsvoertuigen (meer dan 6L cilinderinhoud) op diesel	0,225806452	7,21761955	0
{007E9A09-C562-4A3E-954B-C2666F65CA0F}	LineString	werkweg	eenheid/m	49	11	Opruimen werkweg, gemiddelde lengte	11.11	Stroomvoorziening op locatie	2028	B4T	alle werktuigen op benzine, 4takt	0,398322581	0,795660998	0
{36D8F405-FBF1-473E-952D-FE4DA173920E}	LineString	werkweg	eenheid/m	17	1	Aanbrengen werkwegen en Lier Opstel Plaats	1.1	Aan- en afvoer materieelstukken	2027	ZUT	Zware utiliteitsvoertuigen (meer dan 6L cilinderinhoud) op diesel	0,078341014	2,504072089	0
{36D8F405-FBF1-473E-952D-FE4DA173920E}	LineString	werkweg	eenheid/m	17	1	Aanbrengen werkwegen en Lier Opstel Plaats	1.2	Aan- en afvoer materiaal	2027	ZUT	Zware utiliteitsvoertuigen (meer dan 6L cilinderinhoud) op diesel	0,078341014	2,324080999	0
{36D8F405-FBF1-473E-952D-FE4DA173920E}	LineString	werkweg	eenheid/m	17	1	Aanbrengen werkwegen en Lier Opstel Plaats	1.3	Maaien terrein	2027	SV75560DSJ	Stage-V, >= 2019 , 75-560 kW, diesel, SCR: ja	0,17	1,865349455	0,111920967
{36D8F405-FBF1-473E-952D-FE4DA173920E}	LineString	werkweg	eenheid/m	17	1	Aanbrengen werkwegen en Lier Opstel Plaats	1.4	Aanbrengen gronddoek	2027	SV75560DSJ	Stage-V, >= 2019 , 75-560 kW, diesel, SCR: ja	0,17	1,900856787	0,114051407
{36D8F405-FBF1-473E-952D-FE4DA173920E}	LineString	werkweg	eenheid/m	17	1	Aanbrengen werkwegen en Lier Opstel Plaats	1.5	Aanbrengen gronddoek	2027	SV75560DSJ	Stage-V, >= 2019 , 75-560 kW, diesel, SCR: ja	0,17	2,273683782	0,136421027
{36D8F405-FBF1-473E-952D-FE4DA173920E}	LineString	werkweg	eenheid/m	17	1	Aanbrengen werkwegen en Lier Opstel Plaats	1.6	Leveren houtsnippers	2027	SV75560DSJ	Stage-V, >= 2019 , 75-560 kW, diesel, SCR: ja	0,430875576	4,72784424	0,283670654
{36D8F405-FBF1-473E-952D-FE4DA173920E}	LineString	werkweg	eenheid/m	17	1	Aanbrengen werkwegen en Lier Opstel Plaats	1.7	Aanbrengen houtsnippers	2027	SV75560DSJ	Stage-V, >= 2019 , 75-560 kW, diesel, SCR: ja	0,566666667	6,336189289	0,380171357
{36D8F405-FBF1-473E-952D-FE4DA173920E}	LineString	werkweg	eenheid/m	17	1	Aanbrengen werkwegen en Lier Opstel Plaats	1.8	Aanbrengen houtsnippers	2027	SV75560DSJ	Stage-V, >= 2019 , 75-560 kW, diesel, SCR: ja	0,566666667	7,578945941	0,454736756
{36D8F405-FBF1-473E-952D-FE4DA173920E}	LineString	werkweg	eenheid/m	17	1	Aanbrengen werkwegen en Lier Opstel Plaats	1.9	Leverantie rijplaten (afmeting 6x1,80 en 25 stuk op auto)	2027	ZUT	Zware utiliteitsvoertuigen (meer dan 6L cilinderinhoud) op diesel	0,235023041	6,972242997	0
{36D8F405-FBF1-473E-952D-FE4DA173920E}	LineString	werkweg	eenheid/m	17	1	Aanbrengen werkwegen en Lier Opstel Plaats	1.10	Uitrijden rijplaten	2027	SV75560DSJ	Stage-V, >= 2019 , 75-560 kW, diesel, SCR: ja	0,566666667	7,578945941	0,454736756
{36D8F405-FBF1-473E-952D-FE4DA173920E}	LineString	werkweg	eenheid/m	17	1	Aanbrengen werkwegen en Lier Opstel Plaats	1.11	Assistentie werkzaamheden	2027	SV75560DSJ	Stage-V, >= 2019 , 75-560 kW, diesel, SCR: ja	0,626728111	7,007766955	0,420466017
{36D8F405-FBF1-473E-952D-FE4DA173920E}	LineString	werkweg	eenheid/m	17	1	Aanbrengen werkwegen en Lier Opstel Plaats	1.12	Vervoersbewegingen personeel	2027	B4T	alle werktuigen op benzine, 4takt	0,117511521	1,240323589	0
{36D8F405-FBF1-473E-952D-FE4DA173920E}	LineString	werkweg	eenheid/m	17	1	Aanbrengen werkwegen en Lier Opstel Plaats	1.13	Stroomvoorziening op locatie	2027	B4T	alle werktuigen op benzine, 4takt	0,138193548	0,276045652	0
{36D8F405-FBF1-473E-952D-FE4DA173920E}	LineString	werkweg	eenheid/m	17	11	Opruimen werkweg, gemiddelde lengte	11.1	Opnemen rijplaten	2028	SV75560DSJ	Stage-V, >= 2019 , 75-560 kW, diesel, SCR: ja	0,566666667	7,578945941	0,454736756
{36D8F405-FBF1-473E-952D-FE4DA173920E}	LineString	werkweg	eenheid/m	17	11	Opruimen werkweg, gemiddelde lengte	11.2	Transport rijplaten	2028	ZUT	Zware utiliteitsvoertuigen (meer dan 6L cilinderinhoud) op diesel	0,117511521	3,486121499	0
{36D8F405-FBF1-473E-952D-FE4DA173920E}	LineString	werkweg	eenheid/m	17	11	Opruimen werkweg, gemiddelde lengte	11.3	Opnemen houtsnippers	2028	SV75560DSJ	Stage-V, >= 2019 , 75-560 kW, diesel, SCR: ja	0,566666667	6,336189289	0,380171357
{36D8F405-FBF1-473E-952D-FE4DA173920E}	LineString	werkweg	eenheid/m	17	11	Opruimen werkweg, gemiddelde lengte	11.4	Opnemen houtsnippers	2028	SV75560DSJ	Stage-V, >= 2019 , 75-560 kW, diesel, SCR: ja	0,566666667	7,578945941	0,454736756
{36D8F405-FBF1-473E-952D-FE4DA173920E}	LineString	werkweg	eenheid/m	17	11	Opruimen werkweg, gemiddelde lengte	11.5	Afvoer houtsnippers	2028	SV75560DSJ	Stage-V, >= 2019 , 75-560 kW, diesel, SCR: ja	0,646313364	7,09176636	0,425505982
{36D8F405-FBF1-473E-952D-FE4DA173920E}	LineString	werkweg	eenheid/m	17	11	Opruimen werkweg, gemiddelde lengte	11.6	Leverantie grond (t.g.v. zetting)	2028	ZUT	Zware utiliteitsvoertuigen (meer dan 6L cilinderinhoud) op diesel	0,17	5,043255768	0
{36D8F405-FBF1-473E-952D-FE4DA173920E}	LineString	werkweg	eenheid/m	17	11	Opruimen werkweg, gemiddelde lengte	11.7	Terugbrengen leeflaag in oude staat + verwerken zetting	2028	SV75560DSJ	Stage-V, >= 2019 , 75-560 kW, diesel, SCR: ja	0,283333333	3,168094644	0,190085679
{36D8F405-FBF1-473E-952D-FE4DA173920E}	LineString	werkweg	eenheid/m	17	11	Opruimen werkweg, gemiddelde lengte	11.8	Inzaaien terrein	2028	SV75560DSJ	Stage-V, >= 2019 , 75-560 kW, diesel, SCR: ja	0,283333333	3,108915758	0,186534945
{36D8F405-FBF1-473E-952D-FE4DA173920E}	LineString	werkweg	eenheid/m	17	11	Opruimen werkweg, gemiddelde lengte	11.9	Vervoersbewegingen personeel	2028	B4T	alle werktuigen op benzine, 4takt	0,117511521	1,240323589	0
{36D8F405-FBF1-473E-952D-FE4DA173920E}	LineString	werkweg	eenheid/m	17	11	Opruimen werkweg, gemiddelde lengte	11.10	Aan- en afvoer materieelstukken	2028	ZUT	Zware utiliteitsvoertuigen (meer dan 6L cilinderinhoud) op diesel	0,078341014	2,504072089	0
{36D8F405-FBF1-473E-952D-FE4DA173920E}	LineString	werkweg	eenheid/m	17	11	Opruimen werkweg, gemiddelde lengte	11.11	Stroomvoorziening op locatie	2028	B4T	alle werktuigen op benzine, 4takt	0,138193548	0,276045652	0
{3F2E18AF-1A0C-4DCE-83E2-3AFE9817909C}	LineString	werkweg	eenheid/m	52	1	Aanbrengen werkwegen en Lier Opstel Plaats	1.1	Aan- en afvoer materieelstukken	2027	ZUT	Zware utiliteitsvoertuigen (meer dan 6L cilinderinhoud) op diesel	0,239631336	7,659514624	0
{3F2E18AF-1A0C-4DCE-83E2-3AFE9817909C}	LineString	werkweg	eenheid/m	52	1	Aanbrengen werkwegen en Lier Opstel Plaats	1.2	Aan- en afvoer materiaal	2027	ZUT	Zware utiliteitsvoertuigen (meer dan 6L cilinderinhoud) op diesel	0,239631336	7,108953644	0
{3F2E18AF-1A0C-4DCE-83E2-3AFE9817909C}	LineString	werkweg	eenheid/m	52	1	Aanbrengen werkwegen en Lier Opstel Plaats	1.3	Maaien terrein	2027	SV75560DSJ	Stage-V, >= 2019 , 75-560 kW, diesel, SCR: ja	0,52	5,705774802	0,342346488
{3F2E18AF-1A0C-4DCE-83E2-3AFE9817909C}	LineString	werkweg	eenheid/m	52	1	Aanbrengen werkwegen en Lier Opstel Plaats	1.4	Aanbrengen gronddoek	2027	SV75560DSJ	Stage-V, >= 2019 , 75-560 kW, diesel, SCR: ja	0,52	5,814385465	0,348863128
{3F2E18AF-1A0C-4DCE-83E2-3AFE9817909C}	LineString	werkweg	eenheid/m	52	1	Aanbrengen werkwegen en Lier Opstel Plaats	1.5	Aanbrengen gronddoek	2027	SV75560DSJ	Stage-V, >= 2019 , 75-560 kW, diesel, SCR: ja	0,52	6,954797452	0,417287847
{3F2E18AF-1A0C-4DCE-83E2-3AFE9817909C}	LineString	werkweg	eenheid/m	52	1	Aanbrengen werkwegen en Lier Opstel Plaats	1.6	Leveren houtsnippers	2027	SV75560DSJ	Stage-V, >= 2019 , 75-560 kW, diesel, SCR: ja	1,31797235	14,4616412	0,867698472
{3F2E18AF-1A0C-4DCE-83E2-3AFE9817909C}	LineString	werkweg	eenheid/m	52	1	Aanbrengen werkwegen en Lier Opstel Plaats	1.7	Aanbrengen houtsnippers	2027	SV75560DSJ	Stage-V, >= 2019 , 75-560 kW, diesel, SCR: ja	1,733333333	19,38128488	1,162877093
{3F2E18AF-1A0C-4DCE-83E2-3AFE9817909C}	LineString	werkweg	eenheid/m	52	1	Aanbrengen werkwegen en Lier Opstel Plaats	1.8	Aanbrengen houtsnippers	2027	SV75560DSJ	Stage-V, >= 2019 , 75-560 kW, diesel, SCR: ja	1,733333333	23,18265817	1,39095949
{3F2E18AF-1A0C-4DCE-83E2-3AFE9817909C}	LineString	werkweg	eenheid/m	52	1	Aanbrengen werkwegen en Lier Opstel Plaats	1.9	Leverantie rijplaten (afmeting 6x1,80 en 25 stuk op auto)	2027	ZUT	Zware utiliteitsvoertuigen (meer dan 6L cilinderinhoud) op diesel	0,718894009	21,32686093	0
{3F2E18AF-1A0C-4DCE-83E2-3AFE9817909C}	LineString	werkweg	eenheid/m	52	1	Aanbrengen werkwegen en Lier Opstel Plaats	1.10	Uitrijden rijplaten	2027	SV75560DSJ	Stage-V, >= 2019 , 75-560 kW, diesel, SCR: ja	1,733333333	23,18265817	1,39095949
{3F2E18AF-1A0C-4DCE-83E2-3AFE9817909C}	LineString	werkweg	eenheid/m	52	1	Aanbrengen werkwegen en Lier Opstel Plaats	1.11	Assistentie werkzaamheden	2027	SV75560DSJ	Stage-V, >= 2019 , 75-560 kW, diesel, SCR: ja	1,917050691	21,43552245	1,286131347
{3F2E18AF-1A0C-4DCE-83E2-3AFE9817909C}	LineString	werkweg	eenheid/m	52	1	Aanbrengen werkwegen en Lier Opstel Plaats	1.12	Vervoersbewegingen personeel	2027	B4T	alle werktuigen op benzine, 4takt	0,359447005	3,793930979	0
{3F2E18AF-1A0C-4DCE-83E2-3AFE9817909C}	LineString	werkweg	eenheid/m	52	1	Aanbrengen werkwegen en Lier Opstel Plaats	1.13	Stroomvoorziening op locatie	2027	B4T	alle werktuigen op benzine, 4takt	0,422709677	0,844374936	0
{3F2E18AF-1A0C-4DCE-83E2-3AFE9817909C}	LineString	werkweg	eenheid/m	52	11	Opruimen werkweg, gemiddelde lengte	11.1	Opnemen rijplaten	2028	SV75560DSJ	Stage-V, >= 2019 , 75-560 kW, diesel, SCR: ja	1,733333333	23,18265817	1,39095949
{3F2E18AF-1A0C-4DCE-83E2-3AFE9817909C}	LineString	werkweg	eenheid/m	52	11	Opruimen werkweg, gemiddelde lengte	11.2	Transport rijplaten	2028	ZUT	Zware utiliteitsvoertuigen (meer dan 6L cilinderinhoud) op diesel	0,359447005	10,66343047	0
{3F2E18AF-1A0C-4DCE-83E2-3AFE9817909C}	LineString	werkweg	eenheid/m	52	11	Opruimen werkweg, gemiddelde lengte	11.3	Opnemen houtsnippers	2028	SV75560DSJ	Stage-V, >= 2019 , 75-560 kW, diesel, SCR: ja	1,733333333	19,38128488	1,162877093
{3F2E18AF-1A0C-4DCE-83E2-3AFE9817909C}	LineString	werkweg	eenheid/m	52	11	Opruimen werkweg, gemiddelde lengte	11.4	Opnemen houtsnippers	2028	SV75560DSJ	Stage-V, >= 2019 , 75-560 kW, diesel, SCR: ja	1,733333333	23,18265817	1,39095949
{3F2E18AF-1A0C-4DCE-83E2-3AFE9817909C}	LineString	werkweg	eenheid/m	52	11	Opruimen werkweg, gemiddelde lengte	11.5	Afvoer houtsnippers	2028	SV75560DSJ	Stage-V, >= 2019 , 75-560 kW, diesel, SCR: ja	1,976958525	21,69246181	1,301547708
{3F2E18AF-1A0C-4DCE-83E2-3AFE9817909C}	LineString	werkweg	eenheid/m	52	11	Opruimen werkweg, gemiddelde lengte	11.6	Leverantie grond (t.g.v. zetting)	2028	ZUT	Zware utiliteitsvoertuigen (meer dan 6L cilinderinhoud) op diesel	0,52	15,42642941	0
{3F2E18AF-1A0C-4DCE-83E2-3AFE9817909C}	LineString	werkweg	eenheid/m	52	11	Opruimen werkweg, gemiddelde lengte	11.7	Terugbrengen leeflaag in oude staat + verwerken zetting	2028	SV75560DSJ	Stage-V, >= 2019 , 75-560 kW, diesel, SCR: ja	0,866666667	9,690642442	0,581438546
{3F2E18AF-1A0C-4DCE-83E2-3AFE9817909C}	LineString	werkweg	eenheid/m	52	11	Opruimen werkweg, gemiddelde lengte	11.8	Inzaaien terrein	2028	SV75560DSJ	Stage-V, >= 2019 , 75-560 kW, diesel, SCR: ja	0,866666667	9,50962467	0,57057748
{3F2E18AF-1A0C-4DCE-83E2-3AFE9817909C}	LineString	werkweg	eenheid/m	52	11	Opruimen werkweg, gemiddelde lengte	11.9	Vervoersbewegingen personeel	2028	B4T	alle werktuigen op benzine, 4takt	0,359447005	3,793930979	0
{3F2E18AF-1A0C-4DCE-83E2-3AFE9817909C}	LineString	werkweg	eenheid/m	52	11	Opruimen werkweg, gemiddelde lengte	11.10	Aan- en afvoer materieelstukken	2028	ZUT	Zware utiliteitsvoertuigen (meer dan 6L cilinderinhoud) op diesel	0,239631336	7,659514624	0
{3F2E18AF-1A0C-4DCE-83E2-3AFE9817909C}	LineString	werkweg	eenheid/m	52	11	Opruimen werkweg, gemiddelde lengte	11.11	Stroomvoorziening op locatie	2028	B4T	alle werktuigen op benzine, 4takt	0,422709677	0,844374936	0
{BC9DABAE-5230-430E-83FB-91B62B48E331}	LineString	werkweg	eenheid/m	681	1	Aanbrengen werkwegen en Lier Opstel Plaats	1.1	Aan- en afvoer materieelstukken	2027	ZUT	Zware utiliteitsvoertuigen (meer dan 6L cilinderinhoud) op diesel	3,138248848	100,3101819	0
{BC9DABAE-5230-430E-83FB-91B62B48E331}	LineString	werkweg	eenheid/m	681	1	Aanbrengen werkwegen en Lier Opstel Plaats	1.2	Aan- en afvoer materiaal	2027	ZUT	Zware utiliteitsvoertuigen (meer dan 6L cilinderinhoud) op diesel	3,138248848	93,09995061	0
{BC9DABAE-5230-430E-83FB-91B62B48E331}	LineString	werkweg	eenheid/m	681	1	Aanbrengen werkwegen en Lier Opstel Plaats	1.3	Maaien terrein	2027	SV75560DSJ	Stage-V, >= 2019 , 75-560 kW, diesel, SCR: ja	6,81	74,72370462	4,483422277
{BC9DABAE-5230-430E-83FB-91B62B48E331}	LineString	werkweg	eenheid/m	681	1	Aanbrengen werkwegen en Lier Opstel Plaats	1.4	Aanbrengen gronddoek	2027	SV75560DSJ	Stage-V, >= 2019 , 75-560 kW, diesel, SCR: ja	6,81	76,14608657	4,568765194
{BC9DABAE-5230-430E-83FB-91B62B48E331}	LineString	werkweg	eenheid/m	681	1	Aanbrengen werkwegen en Lier Opstel Plaats	1.5	Aanbrengen gronddoek	2027	SV75560DSJ	Stage-V, >= 2019 , 75-560 kW, diesel, SCR: ja	6,81	91,0810974	5,464865844
{BC9DABAE-5230-430E-83FB-91B62B48E331}	LineString	werkweg	eenheid/m	681	1	Aanbrengen werkwegen en Lier Opstel Plaats	1.6	Leveren houtsnippers	2027	SV75560DSJ	Stage-V, >= 2019 , 75-560 kW, diesel, SCR: ja	17,26036866	189,3918781	11,36351268
{BC9DABAE-5230-430E-83FB-91B62B48E331}	LineString	werkweg	eenheid/m	681	1	Aanbrengen werkwegen en Lier Opstel Plaats	1.7	Aanbrengen houtsnippers	2027	SV75560DSJ	Stage-V, >= 2019 , 75-560 kW, diesel, SCR: ja	22,7	253,8202886	15,22921731
{BC9DABAE-5230-430E-83FB-91B62B48E331}	LineString	werkweg	eenheid/m	681	1	Aanbrengen werkwegen en Lier Opstel Plaats	1.8	Aanbrengen houtsnippers	2027	SV75560DSJ	Stage-V, >= 2019 , 75-560 kW, diesel, SCR: ja	22,7	303,603658	18,21621948
{BC9DABAE-5230-430E-83FB-91B62B48E331}	LineString	werkweg	eenheid/m	681	1	Aanbrengen werkwegen en Lier Opstel Plaats	1.9	Leverantie rijplaten (afmeting 6x1,80 en 25 stuk op auto)	2027	ZUT	Zware utiliteitsvoertuigen (meer dan 6L cilinderinhoud) op diesel	9,414746544	279,2998518	0
{BC9DABAE-5230-430E-83FB-91B62B48E331}	LineString	werkweg	eenheid/m	681	1	Aanbrengen werkwegen en Lier Opstel Plaats	1.10	Uitrijden rijplaten	2027	SV75560DSJ	Stage-V, >= 2019 , 75-560 kW, diesel, SCR: ja	22,7	303,603658	18,21621948
{BC9DABAE-5230-430E-83FB-91B62B48E331}	LineString	werkweg	eenheid/m	681	1	Aanbrengen werkwegen en Lier Opstel Plaats	1.11	Assistentie werkzaamheden	2027	SV75560DSJ	Stage-V, >= 2019 , 75-560 kW, diesel, SCR: ja	25,10599078	280,7228998	16,84337399
{BC9DABAE-5230-430E-83FB-91B62B48E331}	LineString	werkweg	eenheid/m	681	1	Aanbrengen werkwegen en Lier Opstel Plaats	1.12	Vervoersbewegingen personeel	2027	B4T	alle werktuigen op benzine, 4takt	4,707373272	49,68590378	0
{BC9DABAE-5230-430E-83FB-91B62B48E331}	LineString	werkweg	eenheid/m	681	1	Aanbrengen werkwegen en Lier Opstel Plaats	1.13	Stroomvoorziening op locatie	2027	B4T	alle werktuigen op benzine, 4takt	5,535870968	11,05806407	0
{BC9DABAE-5230-430E-83FB-91B62B48E331}	LineString	werkweg	eenheid/m	681	11	Opruimen werkweg, gemiddelde lengte	11.1	Opnemen rijplaten	2028	SV75560DSJ	Stage-V, >= 2019 , 75-560 kW, diesel, SCR: ja	22,7	303,603658	18,21621948
{BC9DABAE-5230-430E-83FB-91B62B48E331}	LineString	werkweg	eenheid/m	681	11	Opruimen werkweg, gemiddelde lengte	11.2	Transport rijplaten	2028	ZUT	Zware utiliteitsvoertuigen (meer dan 6L cilinderinhoud) op diesel	4,707373272	139,6499259	0
{BC9DABAE-5230-430E-83FB-91B62B48E331}	LineString	werkweg	eenheid/m	681	11	Opruimen werkweg, gemiddelde lengte	11.3	Opnemen houtsnippers	2028	SV75560DSJ	Stage-V, >= 2019 , 75-560 kW, diesel, SCR: ja	22,7	253,8202886	15,22921731
{BC9DABAE-5230-430E-83FB-91B62B48E331}	LineString	werkweg	eenheid/m	681	11	Opruimen werkweg, gemiddelde lengte	11.4	Opnemen houtsnippers	2028	SV75560DSJ	Stage-V, >= 2019 , 75-560 kW, diesel, SCR: ja	22,7	303,603658	18,21621948
{BC9DABAE-5230-430E-83FB-91B62B48E331}	LineString	werkweg	eenheid/m	681	11	Opruimen werkweg, gemiddelde lengte	11.5	Afvoer houtsnippers	2028	SV75560DSJ	Stage-V, >= 2019 , 75-560 kW, diesel, SCR: ja	25,890553	284,0878171	17,04526903
{BC9DABAE-5230-430E-83FB-91B62B48E331}	LineString	werkweg	eenheid/m	681	11	Opruimen werkweg, gemiddelde lengte	11.6	Leverantie grond (t.g.v. zetting)	2028	ZUT	Zware utiliteitsvoertuigen (meer dan 6L cilinderinhoud) op diesel	6,81	202,0268928	0
{BC9DABAE-5230-430E-83FB-91B62B48E331}	LineString	werkweg	eenheid/m	681	11	Opruimen werkweg, gemiddelde lengte	11.7	Terugbrengen leeflaag in oude staat + verwerken zetting	2028	SV75560DSJ	Stage-V, >= 2019 , 75-560 kW, diesel, SCR: ja	11,35	126,9101443	7,614608657
{BC9DABAE-5230-430E-83FB-91B62B48E331}	LineString	werkweg	eenheid/m	681	11	Opruimen werkweg, gemiddelde lengte	11.8	Inzaaien terrein	2028	SV75560DSJ	Stage-V, >= 2019 , 75-560 kW, diesel, SCR: ja	11,35	124,5395077	7,472370462
{BC9DABAE-5230-430E-83FB-91B62B48E331}	LineString	werkweg	eenheid/m	681	11	Opruimen werkweg, gemiddelde lengte	11.9	Vervoersbewegingen personeel	2028	B4T	alle werktuigen op benzine, 4takt	4,707373272	49,68590378	0
{BC9DABAE-5230-430E-83FB-91B62B48E331}	LineString	werkweg	eenheid/m	681	11	Opruimen werkweg, gemiddelde lengte	11.10	Aan- en afvoer materieelstukken	2028	ZUT	Zware utiliteitsvoertuigen (meer dan 6L cilinderinhoud) op diesel	3,138248848	100,3101819	0

{BC9DABAE-5230-430E-83FB-91B62B48E331}	LineString	werkweg	eenheid/m	681	11	Opruimen werkweg, gemiddelde lengte	11.11	Stroomvoorziening op locatie	2028	B4T	alle werktuigen op benzine, 4takt	5,535870968	11,05806407	0
{E2C15897-8552-42D1-B4E0-34273611F547}	LineString	werkweg	eenheid/m	315	1	Aanbrengen werkwegen en Lier Opstel Plaats	1.1	Aan- en afvoer materieelstukken	2027	ZUT	Zware utiliteitsvoertuigen (meer dan 6L cilinderinhoud) op diesel	1,451612903	46,39898282	0
{E2C15897-8552-42D1-B4E0-34273611F547}	LineString	werkweg	eenheid/m	315	1	Aanbrengen werkwegen en Lier Opstel Plaats	1.2	Aan- en afvoer materiaal	2027	ZUT	Zware utiliteitsvoertuigen (meer dan 6L cilinderinhoud) op diesel	1,451612903	43,06385381	0
{E2C15897-8552-42D1-B4E0-34273611F547}	LineString	werkweg	eenheid/m	315	1	Aanbrengen werkwegen en Lier Opstel Plaats	1.3	Maaien terrein	2027	SV75560DSJ	Stage-V, >= 2019 , 75-560 kW, diesel, SCR: ja	3,15	34,56382813	2,073829688
{E2C15897-8552-42D1-B4E0-34273611F547}	LineString	werkweg	eenheid/m	315	1	Aanbrengen werkwegen en Lier Opstel Plaats	1.4	Aanbrengen gronddoek	2027	SV75560DSJ	Stage-V, >= 2019 , 75-560 kW, diesel, SCR: ja	3,15	35,2217581	2,113305486
{E2C15897-8552-42D1-B4E0-34273611F547}	LineString	werkweg	eenheid/m	315	1	Aanbrengen werkwegen en Lier Opstel Plaats	1.5	Aanbrengen gronddoek	2027	SV75560DSJ	Stage-V, >= 2019 , 75-560 kW, diesel, SCR: ja	3,15	42,13002303	2,527801382
{E2C15897-8552-42D1-B4E0-34273611F547}	LineString	werkweg	eenheid/m	315	1	Aanbrengen werkwegen en Lier Opstel Plaats	1.6	Leveren houtsnippers	2027	SV75560DSJ	Stage-V, >= 2019 , 75-560 kW, diesel, SCR: ja	7,983870968	87,60417268	5,256250361
{E2C15897-8552-42D1-B4E0-34273611F547}	LineString	werkweg	eenheid/m	315	1	Aanbrengen werkwegen en Lier Opstel Plaats	1.7	Aanbrengen houtsnippers	2027	SV75560DSJ	Stage-V, >= 2019 , 75-560 kW, diesel, SCR: ja	10,5	117,4058603	7,044351621
{E2C15897-8552-42D1-B4E0-34273611F547}	LineString	werkweg	eenheid/m	315	1	Aanbrengen werkwegen en Lier Opstel Plaats	1.8	Aanbrengen houtsnippers	2027	SV75560DSJ	Stage-V, >= 2019 , 75-560 kW, diesel, SCR: ja	10,5	140,4334101	8,426004605
{E2C15897-8552-42D1-B4E0-34273611F547}	LineString	werkweg	eenheid/m	315	1	Aanbrengen werkwegen en Lier Opstel Plaats	1.9	Leverantie rijplaten (afmeting 6x1,80 en 25 stuk op auto)	2027	ZUT	Zware utiliteitsvoertuigen (meer dan 6L cilinderinhoud) op diesel	4,35483871	129,1915614	0
{E2C15897-8552-42D1-B4E0-34273611F547}	LineString	werkweg	eenheid/m	315	1	Aanbrengen werkwegen en Lier Opstel Plaats	1.10	Uitrijden rijplaten	2027	SV75560DSJ	Stage-V, >= 2019 , 75-560 kW, diesel, SCR: ja	10,5	140,4334101	8,426004605
{E2C15897-8552-42D1-B4E0-34273611F547}	LineString	werkweg	eenheid/m	315	1	Aanbrengen werkwegen en Lier Opstel Plaats	1.11	Assistentie werkzaamheden	2027	SV75560DSJ	Stage-V, >= 2019 , 75-560 kW, diesel, SCR: ja	11,61290323	129,8497995	7,790987968
{E2C15897-8552-42D1-B4E0-34273611F547}	LineString	werkweg	eenheid/m	315	1	Aanbrengen werkwegen en Lier Opstel Plaats	1.12	Vervoersbewegingen personeel	2027	B4T	alle werktuigen op benzine, 4takt	2,177419355	22,98246651	0
{E2C15897-8552-42D1-B4E0-34273611F547}	LineString	werkweg	eenheid/m	315	1	Aanbrengen werkwegen en Lier Opstel Plaats	1.13	Stroomvoorziening op locatie	2027	B4T	alle werktuigen op benzine, 4takt	2,560645161	5,114963556	0
{E2C15897-8552-42D1-B4E0-34273611F547}	LineString	werkweg	eenheid/m	315	11	Opruimen werkweg, gemiddelde lengte	11.1	Opnemen rijplaten	2028	SV75560DSJ	Stage-V, >= 2019 , 75-560 kW, diesel, SCR: ja	10,5	140,4334101	8,426004605
{E2C15897-8552-42D1-B4E0-34273611F547}	LineString	werkweg	eenheid/m	315	11	Opruimen werkweg, gemiddelde lengte	11.2	Transport rijplaten	2028	ZUT	Zware utiliteitsvoertuigen (meer dan 6L cilinderinhoud) op diesel	2,177419355	64,59578071	0
{E2C15897-8552-42D1-B4E0-34273611F547}	LineString	werkweg	eenheid/m	315	11	Opruimen werkweg, gemiddelde lengte	11.3	Opnemen houtsnippers	2028	SV75560DSJ	Stage-V, >= 2019 , 75-560 kW, diesel, SCR: ja	10,5	117,4058603	7,044351621
{E2C15897-8552-42D1-B4E0-34273611F547}	LineString	werkweg	eenheid/m	315	11	Opruimen werkweg, gemiddelde lengte	11.4	Opnemen houtsnippers	2028	SV75560DSJ	Stage-V, >= 2019 , 75-560 kW, diesel, SCR: ja	10,5	140,4334101	8,426004605
{E2C15897-8552-42D1-B4E0-34273611F547}	LineString	werkweg	eenheid/m	315	11	Opruimen werkweg, gemiddelde lengte	11.5	Afvoer houtsnippers	2028	SV75560DSJ	Stage-V, >= 2019 , 75-560 kW, diesel, SCR: ja	11,97580645	131,406259	7,884375541
{E2C15897-8552-42D1-B4E0-34273611F547}	LineString	werkweg	eenheid/m	315	11	Opruimen werkweg, gemiddelde lengte	11.6	Leverantie grond (t.g.v. zetting)	2028	ZUT	Zware utiliteitsvoertuigen (meer dan 6L cilinderinhoud) op diesel	3,15	93,44856276	0
{E2C15897-8552-42D1-B4E0-34273611F547}	LineString	werkweg	eenheid/m	315	11	Opruimen werkweg, gemiddelde lengte	11.7	Terugbrengen leeflaag in oude staat + verwerken zetting	2028	SV75560DSJ	Stage-V, >= 2019 , 75-560 kW, diesel, SCR: ja	5,25	58,70293017	3,52217581
{E2C15897-8552-42D1-B4E0-34273611F547}	LineString	werkweg	eenheid/m	315	11	Opruimen werkweg, gemiddelde lengte	11.8	Inzaaien terrein	2028	SV75560DSJ	Stage-V, >= 2019 , 75-560 kW, diesel, SCR: ja	5,25	57,60638022	3,456382813
{E2C15897-8552-42D1-B4E0-34273611F547}	LineString	werkweg	eenheid/m	315	11	Opruimen werkweg, gemiddelde lengte	11.9	Vervoersbewegingen personeel	2028	B4T	alle werktuigen op benzine, 4takt	2,177419355	22,98246651	0
{E2C15897-8552-42D1-B4E0-34273611F547}	LineString	werkweg	eenheid/m	315	11	Opruimen werkweg, gemiddelde lengte	11.10	Aan- en afvoer materieelstukken	2028	ZUT	Zware utiliteitsvoertuigen (meer dan 6L cilinderinhoud) op diesel	1,451612903	46,39898282	0
{E2C15897-8552-42D1-B4E0-34273611F547}	LineString	werkweg	eenheid/m	315	11	Opruimen werkweg, gemiddelde lengte	11.11	Stroomvoorziening op locatie	2028	B4T	alle werktuigen op benzine, 4takt	2,560645161	5,114963556	0
{F584078B-960E-4AD5-92E5-0AE55F0C6BEF}	LineString	werkweg	eenheid/m	278	1	Aanbrengen werkwegen en Lier Opstel Plaats	1.1	Aan- en afvoer materieelstukken	2027	ZUT	Zware utiliteitsvoertuigen (meer dan 6L cilinderinhoud) op diesel	1,281105991	40,94894357	0
{F584078B-960E-4AD5-92E5-0AE55F0C6BEF}	LineString	werkweg	eenheid/m	278	1	Aanbrengen werkwegen en Lier Opstel Plaats	1.2	Aan- en afvoer materiaal	2027	ZUT	Zware utiliteitsvoertuigen (meer dan 6L cilinderinhoud) op diesel	1,281105991	38,00555987	0
{F584078B-960E-4AD5-92E5-0AE55F0C6BEF}	LineString	werkweg	eenheid/m	278	1	Aanbrengen werkwegen en Lier Opstel Plaats	1.3	Maaien terrein	2027	SV75560DSJ	Stage-V, >= 2019 , 75-560 kW, diesel, SCR: ja	2,78	30,5039499	1,830236994
{F584078B-960E-4AD5-92E5-0AE55F0C6BEF}	LineString	werkweg	eenheid/m	278	1	Aanbrengen werkwegen en Lier Opstel Plaats	1.4	Aanbrengen gronddoek	2027	SV75560DSJ	Stage-V, >= 2019 , 75-560 kW, diesel, SCR: ja	2,78	31,08459922	1,865075953
{F584078B-960E-4AD5-92E5-0AE55F0C6BEF}	LineString	werkweg	eenheid/m	278	1	Aanbrengen werkwegen en Lier Opstel Plaats	1.5	Aanbrengen gronddoek	2027	SV75560DSJ	Stage-V, >= 2019 , 75-560 kW, diesel, SCR: ja	2,78	37,18141715	2,230885029
{F584078B-960E-4AD5-92E5-0AE55F0C6BEF}	LineString	werkweg	eenheid/m	278	1	Aanbrengen werkwegen en Lier Opstel Plaats	1.6	Leveren houtsnippers	2027	SV75560DSJ	Stage-V, >= 2019 , 75-560 kW, diesel, SCR: ja	7,046082949	77,31415874	4,638849525
{F584078B-960E-4AD5-92E5-0AE55F0C6BEF}	LineString	werkweg	eenheid/m	278	1	Aanbrengen werkwegen en Lier Opstel Plaats	1.7	Aanbrengen houtsnippers	2027	SV75560DSJ	Stage-V, >= 2019 , 75-560 kW, diesel, SCR: ja	9,266666667	103,6153307	6,216919843
{F584078B-960E-4AD5-92E5-0AE55F0C6BEF}	LineString	werkweg	eenheid/m	278	1	Aanbrengen werkwegen en Lier Opstel Plaats	1.8	Aanbrengen houtsnippers	2027	SV75560DSJ	Stage-V, >= 2019 , 75-560 kW, diesel, SCR: ja	9,266666667	123,9380572	7,436283429
{F584078B-960E-4AD5-92E5-0AE55F0C6BEF}	LineString	werkweg	eenheid/m	278	1	Aanbrengen werkwegen en Lier Opstel Plaats	1.9	Leverantie rijplaten (afmeting 6x1,80 en 25 stuk op auto)	2027	ZUT	Zware utiliteitsvoertuigen (meer dan 6L cilinderinhoud) op diesel	3,843317972	114,0166796	0
{F584078B-960E-4AD5-92E5-0AE55F0C6BEF}	LineString	werkweg	eenheid/m	278	1	Aanbrengen werkwegen en Lier Opstel Plaats	1.10	Uitrijden rijplaten	2027	SV75560DSJ	Stage-V, >= 2019 , 75-560 kW, diesel, SCR: ja	9,266666667	123,9380572	7,436283429
{F584078B-960E-4AD5-92E5-0AE55F0C6BEF}	LineString	werkweg	eenheid/m	278	1	Aanbrengen werkwegen en Lier Opstel Plaats	1.11	Assistentie werkzaamheden	2027	SV75560DSJ	Stage-V, >= 2019 , 75-560 kW, diesel, SCR: ja	10,24884793	114,5976008	6,875856048
{F584078B-960E-4AD5-92E5-0AE55F0C6BEF}	LineString	werkweg	eenheid/m	278	1	Aanbrengen werkwegen en Lier Opstel Plaats	1.12	Vervoersbewegingen personeel	2027	B4T	alle werktuigen op benzine, 4takt	1,921658986	20,28293869	0
{F584078B-960E-4AD5-92E5-0AE55F0C6BEF}	LineString	werkweg	eenheid/m	278	1	Aanbrengen werkwegen en Lier Opstel Plaats	1.13	Stroomvoorziening op locatie	2027	B4T	alle werktuigen op benzine, 4takt	2,259870968	4,514158313	0
{F584078B-960E-4AD5-92E5-0AE55F0C6BEF}	LineString	werkweg	eenheid/m	278	11	Opruimen werkweg, gemiddelde lengte	11.1	Opnemen rijplaten	2028	SV75560DSJ	Stage-V, >= 2019 , 75-560 kW, diesel, SCR: ja	9,266666667	123,9380572	7,436283429
{F584078B-960E-4AD5-92E5-0AE55F0C6BEF}	LineString	werkweg	eenheid/m	278	11	Opruimen werkweg, gemiddelde lengte	11.2	Transport rijplaten	2028	ZUT	Zware utiliteitsvoertuigen (meer dan 6L cilinderinhoud) op diesel	1,921658986	57,0083398	0
{F584078B-960E-4AD5-92E5-0AE55F0C6BEF}	LineString	werkweg	eenheid/m	278	11	Opruimen werkweg, gemiddelde lengte	11.3	Opnemen houtsnippers	2028	SV75560DSJ	Stage-V, >= 2019 , 75-560 kW, diesel, SCR: ja	9,266666667	103,6153307	6,216919843
{F584078B-960E-4AD5-92E5-0AE55F0C6BEF}	LineString	werkweg	eenheid/m	278	11	Opruimen werkweg, gemiddelde lengte	11.4	Opnemen houtsnippers	2028	SV75560DSJ	Stage-V, >= 2019 , 75-560 kW, diesel, SCR: ja	9,266666667	123,9380572	7,436283429
{F584078B-960E-4AD5-92E5-0AE55F0C6BEF}	LineString	werkweg	eenheid/m	278	11	Opruimen werkweg, gemiddelde lengte	11.5	Afvoer houtsnippers	2028	SV75560DSJ	Stage-V, >= 2019 , 75-560 kW, diesel, SCR: ja	10,56912442	115,9712381	6,958274287
{F584078B-960E-4AD5-92E5-0AE55F0C6BEF}	LineString	werkweg	eenheid/m	278	11	Opruimen werkweg, gemiddelde lengte	11.6	Leverantie grond (t.g.v. zetting)	2028	ZUT	Zware utiliteitsvoertuigen (meer dan 6L cilinderinhoud) op diesel	2,78	82,47206491	0
{F584078B-960E-4AD5-92E5-0AE55F0C6BEF}	LineString	werkweg	eenheid/m	278	11	Opruimen werkweg, gemiddelde lengte	11.7	Terugbrengen leeflaag in oude staat + verwerken zetting	2028	SV75560DSJ	Stage-V, >= 2019 , 75-560 kW, diesel, SCR: ja	4,633333333	51,80766536	3,108459922
{F584078B-960E-4AD5-92E5-0AE55F0C6BEF}	LineString	werkweg	eenheid/m	278	11	Opruimen werkweg, gemiddelde lengte	11.8	Inzaaien terrein	2028	SV75560DSJ	Stage-V, >= 2019 , 75-560 kW, diesel, SCR: ja	4,633333333	50,83991651	3,05039499
{F584078B-960E-4AD5-92E5-0AE55F0C6BEF}	LineString	werkweg	eenheid/m	278	11	Opruimen werkweg, gemiddelde lengte	11.9	Vervoersbewegingen personeel	2028	B4T	alle werktuigen op benzine, 4takt	1,921658986	20,28293869	0
{F584078B-960E-4AD5-92E5-0AE55F0C6BEF}	LineString	werkweg	eenheid/m	278	11	Opruimen werkweg, gemiddelde lengte	11.10	Aan- en afvoer materieelstukken	2028	ZUT	Zware utiliteitsvoertuigen (meer dan 6L cilinderinhoud) op diesel	1,281105991	40,94894357	0
{F584078B-960E-4AD5-92E5-0AE55F0C6BEF}	LineString	werkweg	eenheid/m	278	11	Opruimen werkweg, gemiddelde lengte	11.11	Stroomvoorziening op locatie	2028	B4T	alle werktuigen op benzine, 4takt	2,259870968	4,514158313	0
{F2CAB638-131A-4994-991A-2363620387A4}	LineString	werkweg	eenheid/m	231	1	Aanbrengen werkwegen en Lier Opstel Plaats	1.1	Aan- en afvoer materieelstukken	2027	ZUT	Zware utiliteitsvoertuigen (meer dan 6L cilinderinhoud) op diesel	1,064516129	34,02592074	0
{F2CAB638-131A-4994-991A-2363620387A4}	LineString	werkweg	eenheid/m	231	1	Aanbrengen werkwegen en Lier Opstel Plaats	1.2	Aan- en afvoer materiaal	2027	ZUT	Zware utiliteitsvoertuigen (meer dan 6L cilinderinhoud) op diesel	1,064516129	31,58015946	0
{F2CAB638-131A-4994-991A-2363620387A4}	LineString	werkweg	eenheid/m	231	1	Aanbrengen werkwegen en Lier Opstel Plaats	1.3	Maaien terrein	2027	SV75560DSJ	Stage-V, >= 2019 , 75-560 kW, diesel, SCR: ja	2,31	25,34680729	1,520808438
{F2CAB638-131A-4994-991A-2363620387A4}	LineString	werkweg	eenheid/m	231	1	Aanbrengen werkwegen en Lier Opstel Plaats	1.4	Aanbrengen gronddoek	2027	SV75560DSJ	Stage-V, >= 2019 , 75-560 kW, diesel, SCR: ja	2,31	25,82928928	1,549757357
{F2CAB638-131A-4994-991A-2363620387A4}	LineString	werkweg	eenheid/m	231	1	Aanbrengen werkwegen en Lier Opstel Plaats	1.5	Aanbrengen gronddoek	2027	SV75560DSJ	Stage-V, >= 2019 , 75-560 kW, diesel, SCR: ja	2,31	30,89535022	1,853721013
{F2CAB638-131A-4994-991A-2363620387A4}	LineString	werkweg	eenheid/m	231	1	Aanbrengen werkwegen en Lier Opstel Plaats	1.6	Leveren houtsnippers	2027	SV75560DSJ	Stage-V, >= 2019 , 75-560 kW, diesel, SCR: ja	5,85483871	64,24305996	3,854583598
{F2CAB638-131A-4994-991A-2363620387A4}	LineString	werkweg	eenheid/m	231	1	Aanbrengen werkwegen en Lier Opstel Plaats	1.7	Aanbrengen houtsnippers	2027	SV75560DSJ	Stage-V, >= 2019 , 75-560 kW, diesel, SCR: ja	7,7	86,09763092	5,165857855
{F2CAB638-131A-4994-991A-2363620387A4}	LineString	werkweg	eenheid/m	231	1	Aanbrengen werkwegen en Lier Opstel Plaats	1.8	Aanbrengen houtsnippers	2027	SV75560DSJ	Stage-V, >= 2019 , 75-560 kW, diesel, SCR: ja	7,7	102,9845007	6,179070044
{F2CAB638-131A-4994-991A-2363620387A4}	LineString	werkweg	eenheid/m	231	1	Aanbrengen werkwegen en Lier Opstel Plaats	1.9	Leverantie rijplaten (afmeting 6x1,80 en 25 stuk op auto)	2027	ZUT	Zware utiliteitsvoertuigen (meer dan 6L cilinderinhoud) op diesel	3,193548387	94,74047837	0
{F2CAB638-131A-4994-991A-2363620387A4}	LineString	werkweg	eenheid/m	231	1	Aanbrengen werkwegen en Lier Opstel Plaats	1.10	Uitrijden rijplaten	2027	SV75560DSJ	Stage-V, >= 2019 , 75-560 kW, diesel, SCR: ja	7,7	102,9845007	6,179070044
{F2CAB638-131A-4994-991A-2363620387A4}	LineString	werkweg	eenheid/m	231	1	Aanbrengen werkwegen en Lier Opstel Plaats	1.11	Assistentie werkzaamheden	2027	SV75560DSJ	Stage-V, >= 2019 , 75-560 kW, diesel, SCR: ja	8,516129032	95,22318627	5,713391176
{F2CAB638-131A-4994-991A-2363620387A4}	LineString	werkweg	eenheid/m	231	1	Aanbrengen werkwegen en Lier Opstel Plaats	1.12	Vervoersbewegingen personeel	2027	B4T	alle werktuigen op benzine, 4takt	1,596774194	16,85380877	0
{F2CAB638-131A-4994-991A-2363620387A4}	LineString	werkweg	eenheid/m	231	1	Aanbrengen werkwegen en Lier Opstel Plaats	1.13	Stroomvoorziening op locatie	2027	B4T	alle werktuigen op benzine, 4takt	1,877806452	3,750973274	0
{F2CAB638-131A-4994-991A-2363620387A4}	LineString	werkweg	eenheid/m	231	11	Opruimen werkweg, gemiddelde lengte	11.1	Opnemen rijplaten	2028	SV75560DSJ	Stage-V, >= 2019 , 75-560 kW, diesel, SCR: ja	7,7	102,9845007	6,179070044
{F2CAB638-131A-4994-991A-2363620387A4}	LineString	werkweg	eenheid/m	231	11	Opruimen werkweg, gemiddelde lengte	11.2	Transport rijplaten	2028	ZUT	Zware utiliteitsvoertuigen (meer dan 6L cilinderinhoud) op diesel	1,596774194	47,37023919	0
{F2CAB638-131A-4994-991A-2363620387A4}	LineString	werkweg	eenheid/m	231	11	Opruimen werkweg, gemiddelde lengte	11.3	Opnemen houtsnippers	2028	SV75560DSJ	Stage-V, >= 2019 , 75-560 kW, diesel, SCR: ja	7,7	86,09763092	5,165857855
{F2CAB638-131A-4994-991A-2363620387A4}	LineString	werkweg	eenheid/m	231	11	Opruimen werkweg, gemiddelde lengte	11.4	Opnemen houtsnippers	2028	SV75560DSJ	Stage-V, >= 2019 , 75-560 kW, diesel, SCR: ja	7,7	102,9845007	6,179070044
{F2CAB638-131A-4994-991A-2363620387A4}	LineString	werkweg	eenheid/m	231	11	Opruimen werkweg, gemiddelde lengte	11.5	Afvoer houtsnippers	2028	SV75560DSJ	Stage-V, >= 2019 , 75-560 kW, diesel, SCR: ja	8,782258065	96,36458995	5,781875397
{F2CAB638-131A-4994-991A-2363620387A4}	LineString	werkweg	eenheid/m	231	11	Opruimen werkweg, gemiddelde lengte	11.6	Leverantie grond (t.g.v. zetting)	2028	ZUT	Zware utiliteitsvoertuigen (meer dan 6L cilinderinhoud) op diesel	2,31	68,52894602	0
{F2CAB638-131A-4994-991A-2363620387A4}	LineString	werkweg	eenheid/m	231	11	Opruimen werkweg, gemiddelde lengte	11.7	Terugbrengen leeflaag in oude staat + verwerken zetting	2028	SV75560DSJ	Stage-V, >= 2019 , 75-560 kW, diesel, SCR: ja	3,85	43,04881546	2,582928928
{F2CAB638-131A-4994-991A-2363620387A4}	LineString	werkweg	eenheid/m	231	11	Opruimen werkweg, gemiddelde lengte	11.8	Inzaaien terrein	2028	SV75560DSJ	Stage-V, >= 2019 , 75-560 kW, diesel, SCR: ja	3,85	42,24467882	2,534680729
{F2CAB638-131A-4994-991A-2363620387A4}	LineString	werkweg	eenheid/m	231	11	Opruimen werkweg, gemiddelde lengte	11.9	Vervoersbewegingen personeel	2028	B4T	alle werktuigen op benzine, 4takt	1,596774194	16,85380877	0
{F2CAB638-131A-4994-991A-2363620387A4}	LineString	werkweg	eenheid/m	231	11	Opruimen werkweg, gemiddelde lengte	11.10	Aan- en afvoer materieelstukken	2028	ZUT	Zware utiliteitsvoertuigen (meer dan 6L cilinderinhoud) op diesel	1,064516129	34,02592074	0
{F2CAB638-131A-4994-991A-2363620387A4}	LineString	werkweg	eenheid/m	231	11	Opruimen werkweg, gemiddelde lengte	11.11	Stroomvoorziening op locatie	2028	B4T	alle werktuigen op benzine, 4takt	1,877806452	3,750973274	0
{FF2B873A-9BAB-4EE9-AFA9-C2B8CB477C14}	LineString	werkweg	eenheid/m	319	1	Aanbrengen werkwegen en Lier Opstel Plaats	1.1	Aan- en afvoer materieelstukken	2027	ZUT	Zware utiliteitsvoertuigen (meer dan 6L cilinderinhoud) op diesel	1,470046083	46,98817625	0
{FF2B873A-9BAB-4EE9-AFA9-C2B8CB477C14}	LineString	werkweg	eenheid/m	319	1	Aanbrengen werkwegen en Lier Opstel Plaats	1.2	Aan- en afvoer materiaal	2027	ZUT	Zware utiliteitsvoertuigen (meer dan 6L cilinderinhoud) op diesel	1,470046083	43,61069639	0
{FF2B873A-9BAB-4EE9-AFA9-C2B8CB477C14}	LineString	werkweg	eenheid/m	319	1	Aanbrengen werkwegen en Lier Opstel Plaats	1.3	Maaien terrein	2027	SV75560DSJ	Stage-V, >= 2019 , 75-560 kW, diesel, SCR: ja	3,19	35,00273388	2,100164033
{FF2B873A-9BAB-4EE9-AFA9-C2B8CB477C14}	LineString	werkweg	eenheid/m	319	1	Aanbrengen werkwegen en Lier Opstel Plaats	1.4	Aanbrengen gronddoek	2027	SV75560DSJ	Stage-V, >= 2019 , 75-560 kW, diesel, SCR: ja	3,19	35,66901853	2,140141112
{FF2B873A-9BAB-4EE9-AFA9-C2B8CB477C14}	LineString	werkweg	eenheid/m	319	1	Aanbrengen werkwegen en Lier Opstel Plaats	1.5	Aanbrengen gronddoek	2027	SV75560DSJ	Stage-V, >= 2019 , 75-560 kW, diesel, SCR: ja	3,19	42,66500744	2,559900447
{FF2B873A-9BAB-4EE9-AFA9-C2B8CB477C14}	LineString	werkweg	eenheid/m	319	1	Aanbrengen werkwegen en Lier Opstel Plaats	1.6	Leveren houtsnippers	2027	SV75560DSJ	Stage-V, >= 2019 , 75-560 kW, diesel, SCR: ja	8,085253456	88,71660662	5,322996397
{FF2B873A-9BAB-4EE9-AFA9-C2B8CB477C14}	LineString	werkweg	eenheid/m	319	1	Aanbrengen werkwegen en Lier Opstel Plaats	1.7	Aanbrengen houtsnippers	2027	SV75560DSJ	Stage-V, >= 2019 , 75-560 kW, diesel, SCR: ja	10,63333333	118,8967284	7,133803705
{FF2B873A-9BAB-4EE9-AFA9-C2B8CB477C14}	LineString	werkweg	eenheid/m	319	1	Aanbrengen werkwegen en Lier Opstel Plaats	1.8	Aanbrengen houtsnippers	2027	SV75560DSJ	Stage-V, >= 2019 , 75-560 kW, diesel, SCR: ja	10,63333333	142,2166915	8,533001489
{FF2B873A-9BAB-4EE9-AFA9-C2B8CB477C14}	LineString	werkweg	eenheid/m	319	1	Aanbrengen werkwegen en Lier Opstel Plaats	1.9	Leverantie rijplaten (afmeting 6x1,80 en 25 stuk op auto)	2027	ZUT	Zware utiliteitsvoertuigen (meer dan 6L cilinderinhoud) op diesel	4,410138249	130,8320892	0
{FF2B873A-9BAB-4EE9-AFA9-C2B8CB477C14}	LineString	werkweg	eenheid/m	319	1	Aanbrengen werkwegen en Lier Opstel Plaats	1.10	Uitrijden rijplaten	2027	SV75560DSJ	Stage-V, >= 2019 , 75-560 kW, diesel, SCR: ja	10,63333333	142,2166915	8,533001489
{FF2B873A-9BAB-4EE9-AFA9-C2B8CB477C14}	LineString	werkweg	eenheid/m	319	1	Aanbrengen werkwegen en Lier Opstel Plaats	1.11	Assistentie werkzaamheden	2027	SV75560DSJ	Stage-V, >= 2019 , 75-560 kW, diesel, SCR: ja	11,76036866	131,4986858	7,889921148
{FF2B873A-9BAB-4EE9-AFA9-C2B8CB477C14}	LineString	werkweg	eenheid/m	319	1	Aanbrengen werkwegen en Lier Opstel Plaats	1.12	Vervoersbewegingen personeel	2027	B4T	alle werktuigen op benzine, 4takt	2,205069124	23,27430735	0
{FF2B873A-9BAB-4EE9-AFA9-C2B8CB477C14}	LineString	werkweg	eenheid/m	319	1	Aanbrengen werkwegen en Lier Opstel Plaats	1.13	Stroomvoorziening op locatie	2027	B4T	alle werktuigen op benzine, 4takt	2,59316129	5,179915474	0
{FF2B873A-9BAB-4EE9-AFA9-C2B8CB477C14}	LineString	werkweg	eenheid/m	319	11	Opruimen werkweg, gemiddelde lengte	11.1	Opnemen rijplaten	2028	SV75560DSJ	Stage-V, >= 2019 , 75-560 kW, diesel, SCR: ja	10,63333333	142,2166915	8,533001489
{FF2B873A-9BAB-4EE9-AFA9-C2B8CB477C14}	LineString	werkweg	eenheid/m	319	11	Opruimen werkweg, gemiddelde lengte	11.2	Transport rijplaten	2028	ZUT	Zware utiliteitsvoertuigen (meer dan 6L cilinderinhoud) op diesel	2,205069124	65,41604459	0
{FF2B873A-9BAB-4EE9-AFA9-C2B8CB477C14}	LineString	werkweg	eenheid/m	319	11	Opruimen werkweg, gemiddelde lengte	11.3	Opnemen houtsnippers	2028	SV75560DSJ	Stage-V, >= 2019 , 75-560 kW, diesel, SCR: ja	10,63333333	118,8967284	7,133803705
{FF2B873A-9BAB-4EE9-AFA9-C2B8CB477C14}	LineString	werkweg	eenheid/m	319	11	Opruimen werkweg, gemiddelde lengte	11.4	Opnemen houtsnippers	2028	SV75560DSJ	Stage-V, >= 2019 , 75-560 kW, diesel, SCR: ja	10,63333333	142,2166915	8,533001489
{FF2B873A-9BAB-4EE9-AFA9-C2B8CB477C14}	LineString	werkweg	eenheid/m	319	11	Opruimen werkweg, gemiddelde lengte	11.5	Afvoer houtsnippers	2028	SV75560DSJ	Stage-V, >= 2019 , 75-560 kW, diesel, SCR: ja	12,12788018	133,0749099	7,984494595
{FF2B873A-9BAB-4EE9-AFA9-C2B8CB477C14}	LineString	werkweg	eenheid/m	319	11	Opruimen werkweg, gemiddelde lengte	11.6	Leverantie grond (t.g.v. zetting)	2028	ZUT	Zware utiliteitsvoertuigen (meer dan 6L cilinderinhoud) op diesel	3,19	94,63521117	0
{FF2B873A-9BAB-4EE9-AFA9-C2B8CB477C14}	LineString	werkweg	eenheid/m	319	11	Opruimen werkweg, gemiddelde lengte	11.7	Terugbrengen leeflaag in oude staat + verwerken zetting	2028	SV75560DSJ	Stage-V, >= 2019 , 75-560 kW, diesel, SCR: ja	5,316666667	59,44836421	3,566901853
{FF2B873A-9BAB-4EE9-AFA9-C2B8CB477C14}	LineString	werkweg	eenheid/m	319	11	Opruimen werkweg, gemiddelde lengte	11.8	Inzaaien terrein	2028	SV75560DSJ	Stage-V, >= 2019 , 75-560 kW, diesel, SCR: ja	5,316666667	58,33788981	3,500273388
{FF2B873A-9BAB-4EE9-AFA9-C2B8CB477C14}	LineString	werkweg	eenheid/m	319	11	Opruimen werkweg, gemiddelde lengte	11.9	Vervoersbewegingen personeel	2028	B4T	alle werktuigen op benzine, 4takt	2,205069124	23,27430735	0
{FF2B873A-9BAB-4EE9-AFA9-C2B8CB477C14}	LineString	werkweg	eenheid/m	319	11	Opruimen werkweg, gemiddelde lengte	11.10	Aan- en afvoer materieelstukken	2028	ZUT	Zware utiliteitsvoertuigen (meer dan 6L cilinderinhoud) op diesel	1,470046083	46,98817625	0
{FF2B873A-9BAB-4EE9-AFA9-C2B8CB477C14}	LineString	werkweg	eenheid/m	319	11	Opruimen werkweg, gemiddelde lengte	11.11	Stroomvoorziening op locatie	2028	B4T	alle werktuigen op benzine, 4takt	2,59316129	5,179915474	0
{6EE81FB6-2D25-4F63-806A-CE228CEB4E90}	LineString	werkweg	eenheid/m	162	1	Aanbrengen werkwegen en Lier Opstel Plaats	1.1	Aan- en afvoer materieelstukken	2027	ZUT	Zware utiliteitsvoertuigen (meer dan 6L cilinderinhoud) op diesel	0,746543779	23,86233402	0
{6EE81FB6-2D25-4F63-806A-CE228CEB4E90}	LineString	werkweg	eenheid/m	162	1	Aanbrengen werkwegen en Lier Opstel Plaats	1.2	Aan- en afvoer materiaal	2027	ZUT	Zware utiliteitsvoertuigen (meer dan 6L cilinderinhoud) op diesel	0,746543779	22,14712481	0
{6EE81FB6-2D25-4F63-806A-CE228CEB4E90}	LineString	werkweg	eenheid/m	162	1	Aanbrengen werkwegen en Lier Opstel Plaats	1.3	Maaien terrein	2027	SV75560DSJ	Stage-V, >= 2019 , 75-560 kW, diesel, SCR: ja	1,62	17,77568304	1,066540982
{6EE81FB6-2D25-4F63-806A-CE228CEB4E90}	LineString	werkweg	eenheid/m	162	1	Aanbrengen werkwegen en Lier Opstel Plaats	1.4	Aanbrengen gronddoek	2027	SV75560DSJ	Stage-V, >= 2019 , 75-560 kW, diesel, SCR: ja	1,62	18,11404703	1,086842822
{6EE81FB6-2D25-4F63-806A-CE228CEB4E90}	LineString	werkweg	eenheid/m	162	1	Aanbrengen werkwegen en Lier Opstel Plaats	1.5	Aanbrengen gronddoek	2027	SV75560DSJ	Stage-V, >= 2019 , 75-560 kW, diesel, SCR: ja	1,62	21,66686898	1,300012139
{6EE81FB6-2D25-4F63-806A-CE228CEB4E90}	LineString	werkweg	eenheid/m	162	1	Aanbrengen werkwegen en Lier Opstel Plaats	1.6	Leveren houtsnippers	2027	SV75560DSJ	Stage-V, >= 2019 , 75-560 kW, diesel, SCR: ja	4,105990783	45,05357452	2,703214471
{6EE81FB6-2D25-4F63-806A-CE228CEB4E90}	LineString	werkweg	eenheid/m	162	1	Aanbrengen werkwegen en Lier Opstel Plaats	1.7	Aanbrengen houtsnippers	2027	SV75560DSJ	Stage-V, >= 2019 , 75-560 kW, diesel, SCR: ja	5,4	60,38015675	3,622809405
{6EE81FB6-2D25-4F63-806A-CE228CEB4E90}	LineString	werkweg	eenheid/m	162	1	Aanbrengen werkwegen en Lier Opstel Plaats	1.8	Aanbrengen houtsnippers	2027	SV75560DSJ	Stage-V, >= 2019 , 75-560 kW, diesel, SCR: ja	5,4	72,22289661	4,333373797
{6EE81FB6-2D25-4F63-806A-CE228CEB4E90}	LineString	werkweg	eenheid/m	162	1	Aanbrengen werkwegen en Lier Opstel Plaats	1.9	Leverantie rijplaten (afmeting 6x1,80 en 25 stuk op auto)	2027	ZUT	Zware utiliteitsvoertuigen (meer dan 6L cilinderinhoud) op diesel	2,239631336	66,44137444	0
{6EE81FB6-2D25-4F63-806A-CE228CEB4E90}	LineString	werkweg	eenheid/m	162	1	Aanbrengen werkwegen en Lier Opstel Plaats	1.10	Uitrijden rijplaten	2027	SV75560DSJ	Stage-V, >= 2019 , 75-560 kW, diesel, SCR: ja	5,4	72,22289661	4,333373797
{6EE81FB6-2D25-4F63-806A-CE228CEB4E90}	LineString	werkweg	eenheid/m	162	1	Aanbrengen werkwegen en Lier Opstel Plaats	1.11	Assistentie werkzaamheden	2027	SV75560DSJ	Stage-V, >= 2019 , 75-560 kW, diesel, SCR: ja	5,97235023	66,77989687	4,006793812
{6EE81FB6-2D25-4F63-806A-CE228CEB4E90}	LineString	werkweg	eenheid/m	162	1	Aanbrengen werkwegen en Lier Opstel Plaats	1.12	Vervoersbewegingen personeel	2027	B4T	alle werktuigen op benzine, 4takt	1,119815668	11,8195542	0
{6EE81FB6-2D25-4F63-806A-CE228CEB4E90}	LineString	werkweg	eenheid/m	162	1	Aanbrengen werkwegen en Lier Opstel Plaats	1.13	Stroomvoorziening op locatie	2027	B4T	alle werktuigen op benzine, 4takt	1,316903226	2,630552686	0
{6EE81FB6-2D25-4F63-806A-CE228CEB4E90}	LineString	werkweg	eenheid/m	162	11	Opruimen werkweg, gemiddelde lengte	11.1	Opnemen rijplaten	2028	SV75560DSJ	Stage-V, >= 2019 , 75-560 kW, diesel, SCR: ja	5,4	72,22289661	4,333373797
{6EE81FB6-2D25-4F63-806A-CE228CEB4E90}	LineString	werkweg	eenheid/m	162	11	Opruimen werkweg, gemiddelde lengte	11.2	Transport rijplaten	2028	ZUT	Zware utiliteitsvoertuigen (meer dan 6L cilinderinhoud) op diesel	1,119815668	33,22068722	0
{6EE81FB6-2D25-4F63-806A-CE228CEB4E90}	LineString	werkweg	eenheid/m	162	11	Opruimen werkweg, gemiddelde lengte	11.3	Opnemen houtsnippers	2028	SV75560DSJ	Stage-V, >= 2019 , 75-560 kW, diesel, SCR: ja	5,4	60,38015675	3,622809405
{6EE81FB6-2D25-4F63-806A-CE228CEB4E90}	LineString	werkweg	eenheid/m	162	11	Opruimen werkweg, gemiddelde lengte	11.4	Opnemen houtsnippers	2028	SV75560DSJ	Stage-V, >= 2019 , 75-560 kW, diesel, SCR: ja	5,4	72,22289661	4,333373797
{6EE81FB6-2D25-4F63-806A-CE228CEB4E90}	LineString	werkweg	eenheid/m	162	11	Opruimen werkweg, gemiddelde lengte	11.5	Afvoer houtsnippers	2028	SV75560DSJ	Stage-V, >= 2019 , 75-560 kW, diesel, SCR: ja	6,158986175	67,58036178	4,054821707
{6EE81FB6-2D25-4F63-806A-CE228CEB4E90}	LineString	werkweg	eenheid/m	162	11	Opruimen werkweg, gemiddelde lengte	11.6	Leverantie grond (t.g.v. zetting)	2028	ZUT	Zware utiliteitsvoertuigen (meer dan 6L cilinderinhoud) op diesel	1,62	48,05926085	0
{6EE81FB6-2D25-4F63-806A-CE228CEB4E90}	LineString	werkweg	eenheid/m	162	11	Opruimen werkweg, gemiddelde lengte	11.7	Terugbrengen leeflaag in oude staat + verwerken zetting	2028	SV75560DSJ	Stage-V, >= 2019 , 75-560 kW, diesel, SCR: ja	2,7	30,19007838	1,811404703
{6EE81FB6-2D25-4F63-806A-CE228CEB4E90}	LineString	werkweg	eenheid/m	162	11	Opruimen werkweg, gemiddelde lengte	11.8	Inzaaien terrein	2028	SV75560DSJ	Stage-V, >= 2019 , 75-560 kW, diesel, SCR: ja	2,7	29,6261384	1,777568304
{6EE81FB6-2D25-4F63-806A-CE228CEB4E90}	LineString	werkweg	eenheid/m	162	11	Opruimen werkweg, gemiddelde lengte	11.9	Vervoersbewegingen personeel	2028	B4T	alle werktuigen op benzine, 4takt	1,119815668	11,8195542	0
{6EE81FB6-2D25-4F63-806A-CE228CEB4E90}	LineString	werkweg	eenheid/m	162	11	Opruimen werkweg, gemiddelde lengte	11.10	Aan- en afvoer materieelstukken	2028	ZUT	Zware utiliteitsvoertuigen (meer dan 6L cilinderinhoud) op diesel	0,746543779	23,86233402	0
{6EE81FB6-2D25-4F63-806A-CE228CEB4E90}	LineString	werkweg	eenheid/m	162	11	Opruimen werkweg, gemiddelde lengte	11.11	Stroomvoorziening op locatie	2028	B4T	alle werktuigen op benzine, 4takt	1,316903226	2,630552686	0
{58D8EAD9-E151-48AD-BF1A-406266780DD0}	LineString	werkweg	eenheid/m	382	1	Aanbrengen werkwegen en Lier Opstel Plaats	1.1	Aan- en afvoer materieelstukken	2027	ZUT	Zware utiliteitsvoertuigen (meer dan 6L cilinderinhoud) op diesel	1,760368664	56,26797282	0
{58D8EAD9-E151-48AD-BF1A-406266780DD0}	LineString	werkweg	eenheid/m	382	1	Aanbrengen werkwegen en Lier Opstel Plaats	1.2	Aan- en afvoer materiaal	2027	ZUT	Zware utiliteitsvoertuigen (meer dan 6L cilinderinhoud) op diesel	1,760368664	52,22346715	0
{58D8EAD9-E151-48AD-BF1A-406266780DD0}	LineString	werkweg	eenheid/m	382	1	Aanbrengen werkwegen en Lier Opstel Plaats	1.3	Maaien terrein	2027	SV75560DSJ	Stage-V, >= 2019 , 75-560 kW, diesel, SCR: ja	3,82	41,91549951	2,514929971
{58D8EAD9-E151-48AD-BF1A-406266780DD0}	LineString	werkweg	eenheid/m	382	1	Aanbrengen werkwegen en Lier Opstel Plaats	1.4	Aanbrengen gronddoek	2027	SV75560DSJ	Stage-V, >= 2019 , 75-560 kW, diesel, SCR: ja	3,82	42,71337015	2,562802209
{58D8EAD9-E151-48AD-BF1A-406266780DD0}	LineString	werkweg	eenheid/m	382	1	Aanbrengen werkwegen en Lier Opstel Plaats	1.5	Aanbrengen gronddoek	2027	SV75560DSJ	Stage-V, >= 2019 , 75-560 kW, diesel, SCR: ja	3,82	51,09101205	3,065460723
{58D8EAD9-E151-48AD-BF1A-406266780DD0}	LineString	werkweg	eenheid/m	382	1	Aanbrengen werkwegen en Lier Opstel Plaats	1.6	Leveren houtsnippers	2027	SV75560DSJ	Stage-V, >= 2019 , 75-560 kW, diesel, SCR: ja	9,68202765	106,2374412	6,374246469
{58D8EAD9-E151-48AD-BF1A-406266780DD0}	LineString	werkweg	eenheid/m	382	1	Aanbrengen werkwegen en Lier Opstel Plaats	1.7	Aanbrengen houtsnippers	2027	SV75560DSJ	Stage-V, >= 2019 , 75-560 kW, diesel, SCR: ja	12,73333333	142,3779005	8,542674029
{58D8EAD9-E151-48AD-BF1A-406266780DD0}	LineString	werkweg	eenheid/m	382	1	Aanbrengen werkwegen en Lier Opstel Plaats	1.8	Aanbrengen houtsnippers	2027	SV75560DSJ	Stage-V, >= 2019 , 75-560 kW, diesel, SCR: ja	12,73333333	170,3033735	10,21820241
{58D8EAD9-E151-48AD-BF1A-406266780DD0}	LineString	werkweg	eenheid/m	382	1	Aanbrengen werkwegen en Lier Opstel Plaats	1.9	Leverantie rijplaten (afmeting 6x1,80 en 25 stuk op auto)	2027	ZUT	Zware utiliteitsvoertuigen (meer dan 6L cilinderinhoud) op diesel	5,281105991	156,6704015	0
{58D8EAD9-E151-48AD-BF1A-406266780DD0}	LineString	werkweg	eenheid/m	382	1	Aanbrengen werkwegen en Lier Opstel Plaats	1.10	Uitrijden rijplaten	2027	SV75560DSJ	Stage-V, >= 2019 , 75-560 kW, diesel, SCR: ja	12,73333333	170,3033735	10,21820241
{58D8EAD9-E151-48AD-BF1A-406266780DD0}	LineString	werkweg	eenheid/m	382	1	Aanbrengen werkwegen en Lier Opstel Plaats	1.11	Assistentie werkzaamheden	2027	SV75560DSJ	Stage-V, >= 2019 , 75-560 kW, diesel, SCR: ja	14,08294931	157,4686457	9,448118742
{58D8EAD9-E151-48AD-BF1A-406266780DD0}	LineString	werkweg	eenheid/m	382	1	Aanbrengen werkwegen en Lier Opstel Plaats	1.12	Vervoersbewegingen personeel	2027	B4T	alle werktuigen op benzine, 4takt	2,640552995	27,87080065	0
{58D8EAD9-E151-48AD-BF1A-406266780DD0}	LineString	werkweg	eenheid/m	382	1	Aanbrengen werkwegen en Lier Opstel Plaats	1.13	Stroomvoorziening op locatie	2027	B4T	alle werktuigen op benzine, 4takt	3,105290323	6,202908185	0
{58D8EAD9-E151-48AD-BF1A-406266780DD0}	LineString	werkweg	eenheid/m	382	11	Opruimen werkweg, gemiddelde lengte	11.1	Opnemen rijplaten	2028	SV75560DSJ	Stage-V, >= 2019 , 75-560 kW, diesel, SCR: ja	12,73333333	170,3033735	10,21820241
{58D8EAD9-E151-48AD-BF1A-406266780DD0}	LineString	werkweg	eenheid/m	382	11	Opruimen werkweg, gemiddelde lengte	11.2	Transport rijplaten	2028	ZUT	Zware utiliteitsvoertuigen (meer dan 6L cilinderinhoud) op diesel	2,640552995	78,33520073	0
{58D8EAD9-E151-48AD-BF1A-406266780DD0}	LineString	werkweg	eenheid/m	382	11	Opruimen werkweg, gemiddelde lengte	11.3	Opnemen houtsnippers	2028	SV75560DSJ	Stage-V, >= 2019 , 75-560 kW, diesel, SCR: ja	12,73333333	142,3779005	8,542674029
{58D8EAD9-E151-48AD-BF1A-406266780DD0}	LineString	werkweg	eenheid/m	382	11	Opruimen werkweg, gemiddelde lengte	11.4	Opnemen houtsnippers	2028	SV75560DSJ	Stage-V, >= 2019 , 75-560 kW, diesel, SCR: ja	12,73333333	170,3033735	10,21820241
{58D8EAD9-E151-48AD-BF1A-406266780DD0}	LineString	werkweg	eenheid/m	382	11	Opruimen werkweg, gemiddelde lengte	11.5	Afvoer houtsnippers	2028	SV75560DSJ	Stage-V, >= 2019 , 75-560 kW, diesel, SCR: ja	14,52304147	159,3561617	9,561369704
{58D8EAD9-E151-48AD-BF1A-406266780DD0}	LineString	werkweg	eenheid/m	382	11	Opruimen werkweg, gemiddelde lengte	11.6	Leverantie grond (t.g.v. zetting)	2028	ZUT	Zware utiliteitsvoertuigen (meer dan 6L cilinderinhoud) op diesel	3,82	113,3249237	0
{58D8EAD9-E151-48AD-BF1A-406266780DD0}	LineString	werkweg	eenheid/m	382	11	Opruimen werkweg, gemiddelde lengte	11.7	Terugbrengen leeflaag in oude staat + verwerken zetting	2028	SV75560DSJ	Stage-V, >= 2019 , 75-560 kW, diesel, SCR: ja	6,366666667	71,18895024	4,271337015
{58D8EAD9-E151-48AD-BF1A-406266780DD0}	LineString	werkweg	eenheid/m	382	11	Opruimen werkweg, gemiddelde lengte	11.8	Inzaaien terrein	2028	SV75560DSJ	Stage-V, >= 2019 , 75-560 kW, diesel, SCR: ja	6,366666667	69,85916585	4,191549951
{58D8EAD9-E151-48AD-BF1A-406266780DD0}	LineString	werkweg	eenheid/m	382	11	Opruimen werkweg, gemiddelde lengte	11.9	Vervoersbewegingen personeel	2028	B4T	alle werktuigen op benzine, 4takt	2,640552995	27,87080065	0
{58D8EAD9-E151-48AD-BF1A-406266780DD0}	LineString	werkweg	eenheid/m	382	11	Opruimen werkweg, gemiddelde lengte	11.10	Aan- en afvoer materieelstukken	2028	ZUT	Zware utiliteitsvoertuigen (meer dan 6L cilinderinhoud) op diesel	1,760368664	56,26797282	0
{58D8EAD9-E151-48AD-BF1A-406266780DD0}	LineString	werkweg	eenheid/m	382	11	Opruimen werkweg, gemiddelde lengte	11.11	Stroomvoorziening op locatie	2028	B4T	alle werktuigen op benzine, 4takt	3,105290323	6,202908185	0
{A422B6A8-6726-44F4-B953-AA52D329B66A}	LineString	werkweg	eenheid/m	747	1	Aanbrengen werkwegen en Lier Opstel Plaats	1.1	Aan- en afvoer materieelstukken	2027	ZUT	Zware utiliteitsvoertuigen (meer dan 6L cilinderinhoud) op diesel	3,442396313	110,0318735	0
{A422B6A8-6726-44F4-B953-AA52D329B66A}	LineString	werkweg	eenheid/m	747	1	Aanbrengen werkwegen en Lier Opstel Plaats	1.2	Aan- en afvoer materiaal	2027	ZUT	Zware utiliteitsvoertuigen (meer dan 6L cilinderinhoud) op diesel	3,442396313	102,1228533	0
{A422B6A8-6726-44F4-B953-AA52D329B66A}	LineString	werkweg	eenheid/m	747	1	Aanbrengen werkwegen en Lier Opstel Plaats	1.3	Maaien terrein	2027	SV75560DSJ	Stage-V, >= 2019 , 75-560 kW, diesel, SCR: ja	7,47	81,96564956	4,917938974
{A422B6A8-6726-44F4-B953-AA52D329B66A}	LineString	werkweg	eenheid/m	747	1	Aanbrengen werkwegen en Lier Opstel Plaats	1.4	Aanbrengen gronddoek	2027	SV75560DSJ	Stage-V, >= 2019 , 75-560 kW, diesel, SCR: ja	7,47	83,52588351	5,01155301
{A422B6A8-6726-44F4-B953-AA52D329B66A}	LineString	werkweg	eenheid/m	747	1	Aanbrengen werkwegen en Lier Opstel Plaats	1.5	Aanbrengen gronddoek	2027	SV75560DSJ	Stage-V, >= 2019 , 75-560 kW, diesel, SCR: ja	7,47	99,90834032	5,994500419

{A422B6A8-6726-44F4-B953-AA52D329B66A}	LineString	werkweg	eenheid/m	747	1	Aanbrengen werkwegen en Lier Opstel Plaats	1.6	Leveren houtsnippers	2027	SV75560DSJ	Stage-V, >= 2019 , 75-560 kW, diesel, SCR: ja	18,93317972	207,7470381	12,46482228
{A422B6A8-6726-44F4-B953-AA52D329B66A}	LineString	werkweg	eenheid/m	747	1	Aanbrengen werkwegen en Lier Opstel Plaats	1.7	Aanbrengen houtsnippers	2027	SV75560DSJ	Stage-V, >= 2019 , 75-560 kW, diesel, SCR: ja	24,9	278,4196117	16,7051767
{A422B6A8-6726-44F4-B953-AA52D329B66A}	LineString	werkweg	eenheid/m	747	1	Aanbrengen werkwegen en Lier Opstel Plaats	1.8	Aanbrengen houtsnippers	2027	SV75560DSJ	Stage-V, >= 2019 , 75-560 kW, diesel, SCR: ja	24,9	333,0278011	19,98166806
{A422B6A8-6726-44F4-B953-AA52D329B66A}	LineString	werkweg	eenheid/m	747	1	Aanbrengen werkwegen en Lier Opstel Plaats	1.9	Leverantie rijplaten (afmeting 6x1,80 en 25 stuk op auto)	2027	ZUT	Zware utiliteitsvoertuigen (meer dan 6L cilinderinhoud) op diesel	10,32718894	306,3685599	0
{A422B6A8-6726-44F4-B953-AA52D329B66A}	LineString	werkweg	eenheid/m	747	1	Aanbrengen werkwegen en Lier Opstel Plaats	1.10	Uitrijden rijplaten	2027	SV75560DSJ	Stage-V, >= 2019 , 75-560 kW, diesel, SCR: ja	24,9	333,0278011	19,98166806
{A422B6A8-6726-44F4-B953-AA52D329B66A}	LineString	werkweg	eenheid/m	747	1	Aanbrengen werkwegen en Lier Opstel Plaats	1.11	Assistentie werkzaamheden	2027	SV75560DSJ	Stage-V, >= 2019 , 75-560 kW, diesel, SCR: ja	27,53917051	307,9295244	18,47577147
{A422B6A8-6726-44F4-B953-AA52D329B66A}	LineString	werkweg	eenheid/m	747	1	Aanbrengen werkwegen en Lier Opstel Plaats	1.12	Vervoersbewegingen personeel	2027	B4T	alle werktuigen op benzine, 4takt	5,16359447	54,50127771	0
{A422B6A8-6726-44F4-B953-AA52D329B66A}	LineString	werkweg	eenheid/m	747	1	Aanbrengen werkwegen en Lier Opstel Plaats	1.13	Stroomvoorziening op locatie	2027	B4T	alle werktuigen op benzine, 4takt	6,072387097	12,12977072	0
{A422B6A8-6726-44F4-B953-AA52D329B66A}	LineString	werkweg	eenheid/m	747	11	Opruimen werkweg, gemiddelde lengte	11.1	Opnemen rijplaten	2028	SV75560DSJ	Stage-V, >= 2019 , 75-560 kW, diesel, SCR: ja	24,9	333,0278011	19,98166806
{A422B6A8-6726-44F4-B953-AA52D329B66A}	LineString	werkweg	eenheid/m	747	11	Opruimen werkweg, gemiddelde lengte	11.2	Transport rijplaten	2028	ZUT	Zware utiliteitsvoertuigen (meer dan 6L cilinderinhoud) op diesel	5,16359447	153,18428	0
{A422B6A8-6726-44F4-B953-AA52D329B66A}	LineString	werkweg	eenheid/m	747	11	Opruimen werkweg, gemiddelde lengte	11.3	Opnemen houtsnippers	2028	SV75560DSJ	Stage-V, >= 2019 , 75-560 kW, diesel, SCR: ja	24,9	278,4196117	16,7051767
{A422B6A8-6726-44F4-B953-AA52D329B66A}	LineString	werkweg	eenheid/m	747	11	Opruimen werkweg, gemiddelde lengte	11.4	Opnemen houtsnippers	2028	SV75560DSJ	Stage-V, >= 2019 , 75-560 kW, diesel, SCR: ja	24,9	333,0278011	19,98166806
{A422B6A8-6726-44F4-B953-AA52D329B66A}	LineString	werkweg	eenheid/m	747	11	Opruimen werkweg, gemiddelde lengte	11.5	Afvoer houtsnippers	2028	SV75560DSJ	Stage-V, >= 2019 , 75-560 kW, diesel, SCR: ja	28,39976959	311,6205571	18,69723343
{A422B6A8-6726-44F4-B953-AA52D329B66A}	LineString	werkweg	eenheid/m	747	11	Opruimen werkweg, gemiddelde lengte	11.6	Leverantie grond (t.g.v. zetting)	2028	ZUT	Zware utiliteitsvoertuigen (meer dan 6L cilinderinhoud) op diesel	7,47	221,6065917	0
{A422B6A8-6726-44F4-B953-AA52D329B66A}	LineString	werkweg	eenheid/m	747	11	Opruimen werkweg, gemiddelde lengte	11.7	Terugbrengen leeflaag in oude staat + verwerken zetting	2028	SV75560DSJ	Stage-V, >= 2019 , 75-560 kW, diesel, SCR: ja	12,45	139,2098058	8,352588351
{A422B6A8-6726-44F4-B953-AA52D329B66A}	LineString	werkweg	eenheid/m	747	11	Opruimen werkweg, gemiddelde lengte	11.8	Inzaaien terrein	2028	SV75560DSJ	Stage-V, >= 2019 , 75-560 kW, diesel, SCR: ja	12,45	136,6094159	8,196564956
{A422B6A8-6726-44F4-B953-AA52D329B66A}	LineString	werkweg	eenheid/m	747	11	Opruimen werkweg, gemiddelde lengte	11.9	Vervoersbewegingen personeel	2028	B4T	alle werktuigen op benzine, 4takt	5,16359447	54,50127771	0
{A422B6A8-6726-44F4-B953-AA52D329B66A}	LineString	werkweg	eenheid/m	747	11	Opruimen werkweg, gemiddelde lengte	11.10	Aan- en afvoer materieelstukken	2028	ZUT	Zware utiliteitsvoertuigen (meer dan 6L cilinderinhoud) op diesel	3,442396313	110,0318735	0
{A422B6A8-6726-44F4-B953-AA52D329B66A}	LineString	werkweg	eenheid/m	747	11	Opruimen werkweg, gemiddelde lengte	11.11	Stroomvoorziening op locatie	2028	B4T	alle werktuigen op benzine, 4takt	6,072387097	12,12977072	0
{E7283FBF-3FB0-40CA-B087-832B4EC11589}	LineString	werkweg	eenheid/m	163	1	Aanbrengen werkwegen en Lier Opstel Plaats	1.1	Aan- en afvoer materieelstukken	2027	ZUT	Zware utiliteitsvoertuigen (meer dan 6L cilinderinhoud) op diesel	0,751152074	24,00963238	0
{E7283FBF-3FB0-40CA-B087-832B4EC11589}	LineString	werkweg	eenheid/m	163	1	Aanbrengen werkwegen en Lier Opstel Plaats	1.2	Aan- en afvoer materiaal	2027	ZUT	Zware utiliteitsvoertuigen (meer dan 6L cilinderinhoud) op diesel	0,751152074	22,28383546	0
{E7283FBF-3FB0-40CA-B087-832B4EC11589}	LineString	werkweg	eenheid/m	163	1	Aanbrengen werkwegen en Lier Opstel Plaats	1.3	Maaien terrein	2027	SV75560DSJ	Stage-V, >= 2019 , 75-560 kW, diesel, SCR: ja	1,63	17,88540948	1,073124569
{E7283FBF-3FB0-40CA-B087-832B4EC11589}	LineString	werkweg	eenheid/m	163	1	Aanbrengen werkwegen en Lier Opstel Plaats	1.4	Aanbrengen gronddoek	2027	SV75560DSJ	Stage-V, >= 2019 , 75-560 kW, diesel, SCR: ja	1,63	18,22586213	1,093551728
{E7283FBF-3FB0-40CA-B087-832B4EC11589}	LineString	werkweg	eenheid/m	163	1	Aanbrengen werkwegen en Lier Opstel Plaats	1.5	Aanbrengen gronddoek	2027	SV75560DSJ	Stage-V, >= 2019 , 75-560 kW, diesel, SCR: ja	1,63	21,80061509	1,308036905
{E7283FBF-3FB0-40CA-B087-832B4EC11589}	LineString	werkweg	eenheid/m	163	1	Aanbrengen werkwegen en Lier Opstel Plaats	1.6	Leveren houtsnippers	2027	SV75560DSJ	Stage-V, >= 2019 , 75-560 kW, diesel, SCR: ja	4,131336406	45,331683	2,71990098
{E7283FBF-3FB0-40CA-B087-832B4EC11589}	LineString	werkweg	eenheid/m	163	1	Aanbrengen werkwegen en Lier Opstel Plaats	1.7	Aanbrengen houtsnippers	2027	SV75560DSJ	Stage-V, >= 2019 , 75-560 kW, diesel, SCR: ja	5,433333333	60,75287377	3,645172426
{E7283FBF-3FB0-40CA-B087-832B4EC11589}	LineString	werkweg	eenheid/m	163	1	Aanbrengen werkwegen en Lier Opstel Plaats	1.8	Aanbrengen houtsnippers	2027	SV75560DSJ	Stage-V, >= 2019 , 75-560 kW, diesel, SCR: ja	5,433333333	72,66871696	4,360123018
{E7283FBF-3FB0-40CA-B087-832B4EC11589}	LineString	werkweg	eenheid/m	163	1	Aanbrengen werkwegen en Lier Opstel Plaats	1.9	Leverantie rijplaten (afmeting 6x1,80 en 25 stuk op auto)	2027	ZUT	Zware utiliteitsvoertuigen (meer dan 6L cilinderinhoud) op diesel	2,253456221	66,85150638	0
{E7283FBF-3FB0-40CA-B087-832B4EC11589}	LineString	werkweg	eenheid/m	163	1	Aanbrengen werkwegen en Lier Opstel Plaats	1.10	Uitrijden rijplaten	2027	SV75560DSJ	Stage-V, >= 2019 , 75-560 kW, diesel, SCR: ja	5,433333333	72,66871696	4,360123018
{E7283FBF-3FB0-40CA-B087-832B4EC11589}	LineString	werkweg	eenheid/m	163	1	Aanbrengen werkwegen en Lier Opstel Plaats	1.11	Assistentie werkzaamheden	2027	SV75560DSJ	Stage-V, >= 2019 , 75-560 kW, diesel, SCR: ja	6,00921659	67,19211845	4,031527107
{E7283FBF-3FB0-40CA-B087-832B4EC11589}	LineString	werkweg	eenheid/m	163	1	Aanbrengen werkwegen en Lier Opstel Plaats	1.12	Vervoersbewegingen personeel	2027	B4T	alle werktuigen op benzine, 4takt	1,126728111	11,89251441	0
{E7283FBF-3FB0-40CA-B087-832B4EC11589}	LineString	werkweg	eenheid/m	163	1	Aanbrengen werkwegen en Lier Opstel Plaats	1.13	Stroomvoorziening op locatie	2027	B4T	alle werktuigen op benzine, 4takt	1,325032258	2,646790665	0
{E7283FBF-3FB0-40CA-B087-832B4EC11589}	LineString	werkweg	eenheid/m	163	11	Opruimen werkweg, gemiddelde lengte	11.1	Opnemen rijplaten	2028	SV75560DSJ	Stage-V, >= 2019 , 75-560 kW, diesel, SCR: ja	5,433333333	72,66871696	4,360123018
{E7283FBF-3FB0-40CA-B087-832B4EC11589}	LineString	werkweg	eenheid/m	163	11	Opruimen werkweg, gemiddelde lengte	11.2	Transport rijplaten	2028	ZUT	Zware utiliteitsvoertuigen (meer dan 6L cilinderinhoud) op diesel	1,126728111	33,42575319	0
{E7283FBF-3FB0-40CA-B087-832B4EC11589}	LineString	werkweg	eenheid/m	163	11	Opruimen werkweg, gemiddelde lengte	11.3	Opnemen houtsnippers	2028	SV75560DSJ	Stage-V, >= 2019 , 75-560 kW, diesel, SCR: ja	5,433333333	60,75287377	3,645172426
{E7283FBF-3FB0-40CA-B087-832B4EC11589}	LineString	werkweg	eenheid/m	163	11	Opruimen werkweg, gemiddelde lengte	11.4	Opnemen houtsnippers	2028	SV75560DSJ	Stage-V, >= 2019 , 75-560 kW, diesel, SCR: ja	5,433333333	72,66871696	4,360123018
{E7283FBF-3FB0-40CA-B087-832B4EC11589}	LineString	werkweg	eenheid/m	163	11	Opruimen werkweg, gemiddelde lengte	11.5	Afvoer houtsnippers	2028	SV75560DSJ	Stage-V, >= 2019 , 75-560 kW, diesel, SCR: ja	6,197004608	67,99752451	4,07985147
{E7283FBF-3FB0-40CA-B087-832B4EC11589}	LineString	werkweg	eenheid/m	163	11	Opruimen werkweg, gemiddelde lengte	11.6	Leverantie grond (t.g.v. zetting)	2028	ZUT	Zware utiliteitsvoertuigen (meer dan 6L cilinderinhoud) op diesel	1,63	48,35592295	0
{E7283FBF-3FB0-40CA-B087-832B4EC11589}	LineString	werkweg	eenheid/m	163	11	Opruimen werkweg, gemiddelde lengte	11.7	Terugbrengen leeflaag in oude staat + verwerken zetting	2028	SV75560DSJ	Stage-V, >= 2019 , 75-560 kW, diesel, SCR: ja	2,716666667	30,37643688	1,822586213
{E7283FBF-3FB0-40CA-B087-832B4EC11589}	LineString	werkweg	eenheid/m	163	11	Opruimen werkweg, gemiddelde lengte	11.8	Inzaaien terrein	2028	SV75560DSJ	Stage-V, >= 2019 , 75-560 kW, diesel, SCR: ja	2,716666667	29,80901579	1,788540948
{E7283FBF-3FB0-40CA-B087-832B4EC11589}	LineString	werkweg	eenheid/m	163	11	Opruimen werkweg, gemiddelde lengte	11.9	Vervoersbewegingen personeel	2028	B4T	alle werktuigen op benzine, 4takt	1,126728111	11,89251441	0
{E7283FBF-3FB0-40CA-B087-832B4EC11589}	LineString	werkweg	eenheid/m	163	11	Opruimen werkweg, gemiddelde lengte	11.10	Aan- en afvoer materieelstukken	2028	ZUT	Zware utiliteitsvoertuigen (meer dan 6L cilinderinhoud) op diesel	0,751152074	24,00963238	0
{E7283FBF-3FB0-40CA-B087-832B4EC11589}	LineString	werkweg	eenheid/m	163	11	Opruimen werkweg, gemiddelde lengte	11.11	Stroomvoorziening op locatie	2028	B4T	alle werktuigen op benzine, 4takt	1,325032258	2,646790665	0
{9F72FF2A-96FB-43B4-940D-72CF68B7FDB2}	LineString	werkweg	eenheid/m	754	1	Aanbrengen werkwegen en Lier Opstel Plaats	1.1	Aan- en afvoer materieelstukken	2027	ZUT	Zware utiliteitsvoertuigen (meer dan 6L cilinderinhoud) op diesel	3,474654378	111,0629621	0
{9F72FF2A-96FB-43B4-940D-72CF68B7FDB2}	LineString	werkweg	eenheid/m	754	1	Aanbrengen werkwegen en Lier Opstel Plaats	1.2	Aan- en afvoer materiaal	2027	ZUT	Zware utiliteitsvoertuigen (meer dan 6L cilinderinhoud) op diesel	3,474654378	103,0798278	0
{9F72FF2A-96FB-43B4-940D-72CF68B7FDB2}	LineString	werkweg	eenheid/m	754	1	Aanbrengen werkwegen en Lier Opstel Plaats	1.3	Maaien terrein	2027	SV75560DSJ	Stage-V, >= 2019 , 75-560 kW, diesel, SCR: ja	7,54	82,73373463	4,964024078
{9F72FF2A-96FB-43B4-940D-72CF68B7FDB2}	LineString	werkweg	eenheid/m	754	1	Aanbrengen werkwegen en Lier Opstel Plaats	1.4	Aanbrengen gronddoek	2027	SV75560DSJ	Stage-V, >= 2019 , 75-560 kW, diesel, SCR: ja	7,54	84,30858924	5,058515355
{9F72FF2A-96FB-43B4-940D-72CF68B7FDB2}	LineString	werkweg	eenheid/m	754	1	Aanbrengen werkwegen en Lier Opstel Plaats	1.5	Aanbrengen gronddoek	2027	SV75560DSJ	Stage-V, >= 2019 , 75-560 kW, diesel, SCR: ja	7,54	100,8445631	6,050673783
{9F72FF2A-96FB-43B4-940D-72CF68B7FDB2}	LineString	werkweg	eenheid/m	754	1	Aanbrengen werkwegen en Lier Opstel Plaats	1.6	Leveren houtsnippers	2027	SV75560DSJ	Stage-V, >= 2019 , 75-560 kW, diesel, SCR: ja	19,11059908	209,6937975	12,58162785
{9F72FF2A-96FB-43B4-940D-72CF68B7FDB2}	LineString	werkweg	eenheid/m	754	1	Aanbrengen werkwegen en Lier Opstel Plaats	1.7	Aanbrengen houtsnippers	2027	SV75560DSJ	Stage-V, >= 2019 , 75-560 kW, diesel, SCR: ja	25,13333333	281,0286308	16,86171785
{9F72FF2A-96FB-43B4-940D-72CF68B7FDB2}	LineString	werkweg	eenheid/m	754	1	Aanbrengen werkwegen en Lier Opstel Plaats	1.8	Aanbrengen houtsnippers	2027	SV75560DSJ	Stage-V, >= 2019 , 75-560 kW, diesel, SCR: ja	25,13333333	336,1485435	20,16891261
{9F72FF2A-96FB-43B4-940D-72CF68B7FDB2}	LineString	werkweg	eenheid/m	754	1	Aanbrengen werkwegen en Lier Opstel Plaats	1.9	Leverantie rijplaten (afmeting 6x1,80 en 25 stuk op auto)	2027	ZUT	Zware utiliteitsvoertuigen (meer dan 6L cilinderinhoud) op diesel	10,42396313	309,2394835	0
{9F72FF2A-96FB-43B4-940D-72CF68B7FDB2}	LineString	werkweg	eenheid/m	754	1	Aanbrengen werkwegen en Lier Opstel Plaats	1.10	Uitrijden rijplaten	2027	SV75560DSJ	Stage-V, >= 2019 , 75-560 kW, diesel, SCR: ja	25,13333333	336,1485435	20,16891261
{9F72FF2A-96FB-43B4-940D-72CF68B7FDB2}	LineString	werkweg	eenheid/m	754	1	Aanbrengen werkwegen en Lier Opstel Plaats	1.11	Assistentie werkzaamheden	2027	SV75560DSJ	Stage-V, >= 2019 , 75-560 kW, diesel, SCR: ja	27,79723502	310,8150755	18,64890453
{9F72FF2A-96FB-43B4-940D-72CF68B7FDB2}	LineString	werkweg	eenheid/m	754	1	Aanbrengen werkwegen en Lier Opstel Plaats	1.12	Vervoersbewegingen personeel	2027	B4T	alle werktuigen op benzine, 4takt	5,211981567	55,01199919	0
{9F72FF2A-96FB-43B4-940D-72CF68B7FDB2}	LineString	werkweg	eenheid/m	754	1	Aanbrengen werkwegen en Lier Opstel Plaats	1.13	Stroomvoorziening op locatie	2027	B4T	alle werktuigen op benzine, 4takt	6,129290323	12,24343658	0
{9F72FF2A-96FB-43B4-940D-72CF68B7FDB2}	LineString	werkweg	eenheid/m	754	11	Opruimen werkweg, gemiddelde lengte	11.1	Opnemen rijplaten	2028	SV75560DSJ	Stage-V, >= 2019 , 75-560 kW, diesel, SCR: ja	25,13333333	336,1485435	20,16891261
{9F72FF2A-96FB-43B4-940D-72CF68B7FDB2}	LineString	werkweg	eenheid/m	754	11	Opruimen werkweg, gemiddelde lengte	11.2	Transport rijplaten	2028	ZUT	Zware utiliteitsvoertuigen (meer dan 6L cilinderinhoud) op diesel	5,211981567	154,6197418	0
{9F72FF2A-96FB-43B4-940D-72CF68B7FDB2}	LineString	werkweg	eenheid/m	754	11	Opruimen werkweg, gemiddelde lengte	11.3	Opnemen houtsnippers	2028	SV75560DSJ	Stage-V, >= 2019 , 75-560 kW, diesel, SCR: ja	25,13333333	281,0286308	16,86171785
{9F72FF2A-96FB-43B4-940D-72CF68B7FDB2}	LineString	werkweg	eenheid/m	754	11	Opruimen werkweg, gemiddelde lengte	11.4	Opnemen houtsnippers	2028	SV75560DSJ	Stage-V, >= 2019 , 75-560 kW, diesel, SCR: ja	25,13333333	336,1485435	20,16891261
{9F72FF2A-96FB-43B4-940D-72CF68B7FDB2}	LineString	werkweg	eenheid/m	754	11	Opruimen werkweg, gemiddelde lengte	11.5	Afvoer houtsnippers	2028	SV75560DSJ	Stage-V, >= 2019 , 75-560 kW, diesel, SCR: ja	28,66589862	314,5406962	18,87244177
{9F72FF2A-96FB-43B4-940D-72CF68B7FDB2}	LineString	werkweg	eenheid/m	754	11	Opruimen werkweg, gemiddelde lengte	11.6	Leverantie grond (t.g.v. zetting)	2028	ZUT	Zware utiliteitsvoertuigen (meer dan 6L cilinderinhoud) op diesel	7,54	223,6832264	0
{9F72FF2A-96FB-43B4-940D-72CF68B7FDB2}	LineString	werkweg	eenheid/m	754	11	Opruimen werkweg, gemiddelde lengte	11.7	Terugbrengen leeflaag in oude staat + verwerken zetting	2028	SV75560DSJ	Stage-V, >= 2019 , 75-560 kW, diesel, SCR: ja	12,56666667	140,5143154	8,430858924
{9F72FF2A-96FB-43B4-940D-72CF68B7FDB2}	LineString	werkweg	eenheid/m	754	11	Opruimen werkweg, gemiddelde lengte	11.8	Inzaaien terrein	2028	SV75560DSJ	Stage-V, >= 2019 , 75-560 kW, diesel, SCR: ja	12,56666667	137,8895577	8,273373463
{9F72FF2A-96FB-43B4-940D-72CF68B7FDB2}	LineString	werkweg	eenheid/m	754	11	Opruimen werkweg, gemiddelde lengte	11.9	Vervoersbewegingen personeel	2028	B4T	alle werktuigen op benzine, 4takt	5,211981567	55,01199919	0
{9F72FF2A-96FB-43B4-940D-72CF68B7FDB2}	LineString	werkweg	eenheid/m	754	11	Opruimen werkweg, gemiddelde lengte	11.10	Aan- en afvoer materieelstukken	2028	ZUT	Zware utiliteitsvoertuigen (meer dan 6L cilinderinhoud) op diesel	3,474654378	111,0629621	0
{9F72FF2A-96FB-43B4-940D-72CF68B7FDB2}	LineString	werkweg	eenheid/m	754	11	Opruimen werkweg, gemiddelde lengte	11.11	Stroomvoorziening op locatie	2028	B4T	alle werktuigen op benzine, 4takt	6,129290323	12,24343658	0
{41FB3444-8419-4798-B2A5-C4B3BC12F982}	LineString	werkweg	eenheid/m	207	1	Aanbrengen werkwegen en Lier Opstel Plaats	1.1	Aan- en afvoer materieelstukken	2027	ZUT	Zware utiliteitsvoertuigen (meer dan 6L cilinderinhoud) op diesel	0,953917051	30,49076014	0
{41FB3444-8419-4798-B2A5-C4B3BC12F982}	LineString	werkweg	eenheid/m	207	1	Aanbrengen werkwegen en Lier Opstel Plaats	1.2	Aan- en afvoer materiaal	2027	ZUT	Zware utiliteitsvoertuigen (meer dan 6L cilinderinhoud) op diesel	0,953917051	28,29910393	0
{41FB3444-8419-4798-B2A5-C4B3BC12F982}	LineString	werkweg	eenheid/m	207	1	Aanbrengen werkwegen en Lier Opstel Plaats	1.3	Maaien terrein	2027	SV75560DSJ	Stage-V, >= 2019 , 75-560 kW, diesel, SCR: ja	2,07	22,71337277	1,362802366
{41FB3444-8419-4798-B2A5-C4B3BC12F982}	LineString	werkweg	eenheid/m	207	1	Aanbrengen werkwegen en Lier Opstel Plaats	1.4	Aanbrengen gronddoek	2027	SV75560DSJ	Stage-V, >= 2019 , 75-560 kW, diesel, SCR: ja	2,07	23,14572675	1,388743605
{41FB3444-8419-4798-B2A5-C4B3BC12F982}	LineString	werkweg	eenheid/m	207	1	Aanbrengen werkwegen en Lier Opstel Plaats	1.5	Aanbrengen gronddoek	2027	SV75560DSJ	Stage-V, >= 2019 , 75-560 kW, diesel, SCR: ja	2,07	27,6854437	1,661126622
{41FB3444-8419-4798-B2A5-C4B3BC12F982}	LineString	werkweg	eenheid/m	207	1	Aanbrengen werkwegen en Lier Opstel Plaats	1.6	Leveren houtsnippers	2027	SV75560DSJ	Stage-V, >= 2019 , 75-560 kW, diesel, SCR: ja	5,246543779	57,56845633	3,45410738
{41FB3444-8419-4798-B2A5-C4B3BC12F982}	LineString	werkweg	eenheid/m	207	1	Aanbrengen werkwegen en Lier Opstel Plaats	1.7	Aanbrengen houtsnippers	2027	SV75560DSJ	Stage-V, >= 2019 , 75-560 kW, diesel, SCR: ja	6,9	77,15242252	4,629145351
{41FB3444-8419-4798-B2A5-C4B3BC12F982}	LineString	werkweg	eenheid/m	207	1	Aanbrengen werkwegen en Lier Opstel Plaats	1.8	Aanbrengen houtsnippers	2027	SV75560DSJ	Stage-V, >= 2019 , 75-560 kW, diesel, SCR: ja	6,9	92,28481234	5,53708874
{41FB3444-8419-4798-B2A5-C4B3BC12F982}	LineString	werkweg	eenheid/m	207	1	Aanbrengen werkwegen en Lier Opstel Plaats	1.9	Leverantie rijplaten (afmeting 6x1,80 en 25 stuk op auto)	2027	ZUT	Zware utiliteitsvoertuigen (meer dan 6L cilinderinhoud) op diesel	2,861751152	84,89731179	0
{41FB3444-8419-4798-B2A5-C4B3BC12F982}	LineString	werkweg	eenheid/m	207	1	Aanbrengen werkwegen en Lier Opstel Plaats	1.10	Uitrijden rijplaten	2027	SV75560DSJ	Stage-V, >= 2019 , 75-560 kW, diesel, SCR: ja	6,9	92,28481234	5,53708874
{41FB3444-8419-4798-B2A5-C4B3BC12F982}	LineString	werkweg	eenheid/m	207	1	Aanbrengen werkwegen en Lier Opstel Plaats	1.11	Assistentie werkzaamheden	2027	SV75560DSJ	Stage-V, >= 2019 , 75-560 kW, diesel, SCR: ja	7,631336406	85,32986822	5,119792093
{41FB3444-8419-4798-B2A5-C4B3BC12F982}	LineString	werkweg	eenheid/m	207	1	Aanbrengen werkwegen en Lier Opstel Plaats	1.12	Vervoersbewegingen personeel	2027	B4T	alle werktuigen op benzine, 4takt	1,430875576	15,1027637	0
{41FB3444-8419-4798-B2A5-C4B3BC12F982}	LineString	werkweg	eenheid/m	207	1	Aanbrengen werkwegen en Lier Opstel Plaats	1.13	Stroomvoorziening op locatie	2027	B4T	alle werktuigen op benzine, 4takt	1,682709677	3,361261765	0
{41FB3444-8419-4798-B2A5-C4B3BC12F982}	LineString	werkweg	eenheid/m	207	11	Opruimen werkweg, gemiddelde lengte	11.1	Opnemen rijplaten	2028	SV75560DSJ	Stage-V, >= 2019 , 75-560 kW, diesel, SCR: ja	6,9	92,28481234	5,53708874
{41FB3444-8419-4798-B2A5-C4B3BC12F982}	LineString	werkweg	eenheid/m	207	11	Opruimen werkweg, gemiddelde lengte	11.2	Transport rijplaten	2028	ZUT	Zware utiliteitsvoertuigen (meer dan 6L cilinderinhoud) op diesel	1,430875576	42,44865589	0
{41FB3444-8419-4798-B2A5-C4B3BC12F982}	LineString	werkweg	eenheid/m	207	11	Opruimen werkweg, gemiddelde lengte	11.3	Opnemen houtsnippers	2028	SV75560DSJ	Stage-V, >= 2019 , 75-560 kW, diesel, SCR: ja	6,9	77,15242252	4,629145351
{41FB3444-8419-4798-B2A5-C4B3BC12F982}	LineString	werkweg	eenheid/m	207	11	Opruimen werkweg, gemiddelde lengte	11.4	Opnemen houtsnippers	2028	SV75560DSJ	Stage-V, >= 2019 , 75-560 kW, diesel, SCR: ja	6,9	92,28481234	5,53708874
{41FB3444-8419-4798-B2A5-C4B3BC12F982}	LineString	werkweg	eenheid/m	207	11	Opruimen werkweg, gemiddelde lengte	11.5	Afvoer houtsnippers	2028	SV75560DSJ	Stage-V, >= 2019 , 75-560 kW, diesel, SCR: ja	7,869815668	86,3526845	5,18116107
{41FB3444-8419-4798-B2A5-C4B3BC12F982}	LineString	werkweg	eenheid/m	207	11	Opruimen werkweg, gemiddelde lengte	11.6	Leverantie grond (t.g.v. zetting)	2028	ZUT	Zware utiliteitsvoertuigen (meer dan 6L cilinderinhoud) op diesel	2,07	61,40905553	0
{41FB3444-8419-4798-B2A5-C4B3BC12F982}	LineString	werkweg	eenheid/m	207	11	Opruimen werkweg, gemiddelde lengte	11.7	Terugbrengen leeflaag in oude staat + verwerken zetting	2028	SV75560DSJ	Stage-V, >= 2019 , 75-560 kW, diesel, SCR: ja	3,45	38,57621126	2,314572675
{41FB3444-8419-4798-B2A5-C4B3BC12F982}	LineString	werkweg	eenheid/m	207	11	Opruimen werkweg, gemiddelde lengte	11.8	Inzaaien terrein	2028	SV75560DSJ	Stage-V, >= 2019 , 75-560 kW, diesel, SCR: ja	3,45	37,85562128	2,271337277
{41FB3444-8419-4798-B2A5-C4B3BC12F982}	LineString	werkweg	eenheid/m	207	11	Opruimen werkweg, gemiddelde lengte	11.9	Vervoersbewegingen personeel	2028	B4T	alle werktuigen op benzine, 4takt	1,430875576	15,1027637	0
{41FB3444-8419-4798-B2A5-C4B3BC12F982}	LineString	werkweg	eenheid/m	207	11	Opruimen werkweg, gemiddelde lengte	11.10	Aan- en afvoer materieelstukken	2028	ZUT	Zware utiliteitsvoertuigen (meer dan 6L cilinderinhoud) op diesel	0,953917051	30,49076014	0
{41FB3444-8419-4798-B2A5-C4B3BC12F982}	LineString	werkweg	eenheid/m	207	11	Opruimen werkweg, gemiddelde lengte	11.11	Stroomvoorziening op locatie	2028	B4T	alle werktuigen op benzine, 4takt	1,682709677	3,361261765	0
{12E12A79-1CF4-4A37-8473-A777B1EC70FB}	LineString	werkweg	eenheid/m	49	1	Aanbrengen werkwegen en Lier Opstel Plaats	1.1	Aan- en afvoer materieelstukken	2027	ZUT	Zware utiliteitsvoertuigen (meer dan 6L cilinderinhoud) op diesel	0,225806452	7,21761955	0
{12E12A79-1CF4-4A37-8473-A777B1EC70FB}	LineString	werkweg	eenheid/m	49	1	Aanbrengen werkwegen en Lier Opstel Plaats	1.2	Aan- en afvoer materiaal	2027	ZUT	Zware utiliteitsvoertuigen (meer dan 6L cilinderinhoud) op diesel	0,225806452	6,698821703	0
{12E12A79-1CF4-4A37-8473-A777B1EC70FB}	LineString	werkweg	eenheid/m	49	1	Aanbrengen werkwegen en Lier Opstel Plaats	1.3	Maaien terrein	2027	SV75560DSJ	Stage-V, >= 2019 , 75-560 kW, diesel, SCR: ja	0,49	5,376595487	0,322595729
{12E12A79-1CF4-4A37-8473-A777B1EC70FB}	LineString	werkweg	eenheid/m	49	1	Aanbrengen werkwegen en Lier Opstel Plaats	1.4	Aanbrengen gronddoek	2027	SV75560DSJ	Stage-V, >= 2019 , 75-560 kW, diesel, SCR: ja	0,49	5,47894015	0,328736409
{12E12A79-1CF4-4A37-8473-A777B1EC70FB}	LineString	werkweg	eenheid/m	49	1	Aanbrengen werkwegen en Lier Opstel Plaats	1.5	Aanbrengen gronddoek	2027	SV75560DSJ	Stage-V, >= 2019 , 75-560 kW, diesel, SCR: ja	0,49	6,553559137	0,393213548
{12E12A79-1CF4-4A37-8473-A777B1EC70FB}	LineString	werkweg	eenheid/m	49	1	Aanbrengen werkwegen en Lier Opstel Plaats	1.6	Leveren houtsnippers	2027	SV75560DSJ	Stage-V, >= 2019 , 75-560 kW, diesel, SCR: ja	1,241935484	13,62731575	0,817638945
{12E12A79-1CF4-4A37-8473-A777B1EC70FB}	LineString	werkweg	eenheid/m	49	1	Aanbrengen werkwegen en Lier Opstel Plaats	1.7	Aanbrengen houtsnippers	2027	SV75560DSJ	Stage-V, >= 2019 , 75-560 kW, diesel, SCR: ja	1,633333333	18,26313383	1,09578803
{12E12A79-1CF4-4A37-8473-A777B1EC70FB}	LineString	werkweg	eenheid/m	49	1	Aanbrengen werkwegen en Lier Opstel Plaats	1.8	Aanbrengen houtsnippers	2027	SV75560DSJ	Stage-V, >= 2019 , 75-560 kW, diesel, SCR: ja	1,633333333	21,84519712	1,310711827
{12E12A79-1CF4-4A37-8473-A777B1EC70FB}	LineString	werkweg	eenheid/m	49	1	Aanbrengen werkwegen en Lier Opstel Plaats	1.9	Leverantie rijplaten (afmeting 6x1,80 en 25 stuk op auto)	2027	ZUT	Zware utiliteitsvoertuigen (meer dan 6L cilinderinhoud) op diesel	0,677419355	20,09646511	0
{12E12A79-1CF4-4A37-8473-A777B1EC70FB}	LineString	werkweg	eenheid/m	49	1	Aanbrengen werkwegen en Lier Opstel Plaats	1.10	Uitrijden rijplaten	2027	SV75560DSJ	Stage-V, >= 2019 , 75-560 kW, diesel, SCR: ja	1,633333333	21,84519712	1,310711827
{12E12A79-1CF4-4A37-8473-A777B1EC70FB}	LineString	werkweg	eenheid/m	49	1	Aanbrengen werkwegen en Lier Opstel Plaats	1.11	Assistentie werkzaamheden	2027	SV75560DSJ	Stage-V, >= 2019 , 75-560 kW, diesel, SCR: ja	1,806451613	20,19885769	1,211931462
{12E12A79-1CF4-4A37-8473-A777B1EC70FB}	LineString	werkweg	eenheid/m	49	1	Aanbrengen werkwegen en Lier Opstel Plaats	1.12	Vervoersbewegingen personeel	2027	B4T	alle werktuigen op benzine, 4takt	0,338709677	3,575050345	0
{12E12A79-1CF4-4A37-8473-A777B1EC70FB}	LineString	werkweg	eenheid/m	49	1	Aanbrengen werkwegen en Lier Opstel Plaats	1.13	Stroomvoorziening op locatie	2027	B4T	alle werktuigen op benzine, 4takt	0,398322581	0,795660998	0
{12E12A79-1CF4-4A37-8473-A777B1EC70FB}	LineString	werkweg	eenheid/m	49	11	Opruimen werkweg, gemiddelde lengte	11.1	Opnemen rijplaten	2028	SV75560DSJ	Stage-V, >= 2019 , 75-560 kW, diesel, SCR: ja	1,633333333	21,84519712	1,310711827
{12E12A79-1CF4-4A37-8473-A777B1EC70FB}	LineString	werkweg	eenheid/m	49	11	Opruimen werkweg, gemiddelde lengte	11.2	Transport rijplaten	2028	ZUT	Zware utiliteitsvoertuigen (meer dan 6L cilinderinhoud) op diesel	0,338709677	10,04823255	0
{12E12A79-1CF4-4A37-8473-A777B1EC70FB}	LineString	werkweg	eenheid/m	49	11	Opruimen werkweg, gemiddelde lengte	11.3	Opnemen houtsnippers	2028	SV75560DSJ	Stage-V, >= 2019 , 75-560 kW, diesel, SCR: ja	1,633333333	18,26313383	1,09578803
{12E12A79-1CF4-4A37-8473-A777B1EC70FB}	LineString	werkweg	eenheid/m	49	11	Opruimen werkweg, gemiddelde lengte	11.4	Opnemen houtsnippers	2028	SV75560DSJ	Stage-V, >= 2019 , 75-560 kW, diesel, SCR: ja	1,633333333	21,84519712	1,310711827
{12E12A79-1CF4-4A37-8473-A777B1EC70FB}	LineString	werkweg	eenheid/m	49	11	Opruimen werkweg, gemiddelde lengte	11.5	Afvoer houtsnippers	2028	SV75560DSJ	Stage-V, >= 2019 , 75-560 kW, diesel, SCR: ja	1,862903226	20,44097362	1,226458417
{12E12A79-1CF4-4A37-8473-A777B1EC70FB}	LineString	werkweg	eenheid/m	49	11	Opruimen werkweg, gemiddelde lengte	11.6	Leverantie grond (t.g.v. zetting)	2028	ZUT	Zware utiliteitsvoertuigen (meer dan 6L cilinderinhoud) op diesel	0,49	14,5364431	0
{12E12A79-1CF4-4A37-8473-A777B1EC70FB}	LineString	werkweg	eenheid/m	49	11	Opruimen werkweg, gemiddelde lengte	11.7	Terugbrengen leeflaag in oude staat + verwerken zetting	2028	SV75560DSJ	Stage-V, >= 2019 , 75-560 kW, diesel, SCR: ja	0,816666667	9,131566916	0,547894015
{12E12A79-1CF4-4A37-8473-A777B1EC70FB}	LineString	werkweg	eenheid/m	49	11	Opruimen werkweg, gemiddelde lengte	11.8	Inzaaien terrein	2028	SV75560DSJ	Stage-V, >= 2019 , 75-560 kW, diesel, SCR: ja	0,816666667	8,960992478	0,537659549
{12E12A79-1CF4-4A37-8473-A777B1EC70FB}	LineString	werkweg	eenheid/m	49	11	Opruimen werkweg, gemiddelde lengte	11.9	Vervoersbewegingen personeel	2028	B4T	alle werktuigen op benzine, 4takt	0,338709677	3,575050345	0
{12E12A79-1CF4-4A37-8473-A777B1EC70FB}	LineString	werkweg	eenheid/m	49	11	Opruimen werkweg, gemiddelde lengte	11.10	Aan- en afvoer materieelstukken	2028	ZUT	Zware utiliteitsvoertuigen (meer dan 6L cilinderinhoud) op diesel	0,225806452	7,21761955	0
{12E12A79-1CF4-4A37-8473-A777B1EC70FB}	LineString	werkweg	eenheid/m	49	11	Opruimen werkweg, gemiddelde lengte	11.11	Stroomvoorziening op locatie	2028	B4T	alle werktuigen op benzine, 4takt	0,398322581	0,795660998	0
{001368F7-7730-4218-AB94-10FF2D2C6801}	LineString	werkweg	eenheid/m	7	1	Aanbrengen werkwegen en Lier Opstel Plaats	1.1	Aan- en afvoer materieelstukken	2027	ZUT	Zware utiliteitsvoertuigen (meer dan 6L cilinderinhoud) op diesel	0,032258065	1,031088507	0
{001368F7-7730-4218-AB94-10FF2D2C6801}	LineString	werkweg	eenheid/m	7	1	Aanbrengen werkwegen en Lier Opstel Plaats	1.2	Aan- en afvoer materiaal	2027	ZUT	Zware utiliteitsvoertuigen (meer dan 6L cilinderinhoud) op diesel	0,032258065	0,956974529	0
{001368F7-7730-4218-AB94-10FF2D2C6801}	LineString	werkweg	eenheid/m	7	1	Aanbrengen werkwegen en Lier Opstel Plaats	1.3	Maaien terrein	2027	SV75560DSJ	Stage-V, >= 2019 , 75-560 kW, diesel, SCR: ja	0,07	0,76808507	0,046085104
{001368F7-7730-4218-AB94-10FF2D2C6801}	LineString	werkweg	eenheid/m	7	1	Aanbrengen werkwegen en Lier Opstel Plaats	1.4	Aanbrengen gronddoek	2027	SV75560DSJ	Stage-V, >= 2019 , 75-560 kW, diesel, SCR: ja	0,07	0,782705736	0,046962344
{001368F7-7730-4218-AB94-10FF2D2C6801}	LineString	werkweg	eenheid/m	7	1	Aanbrengen werkwegen en Lier Opstel Plaats	1.5	Aanbrengen gronddoek	2027	SV75560DSJ	Stage-V, >= 2019 , 75-560 kW, diesel, SCR: ja	0,07	0,936222734	0,056173364
{001368F7-7730-4218-AB94-10FF2D2C6801}	LineString	werkweg	eenheid/m	7	1	Aanbrengen werkwegen en Lier Opstel Plaats	1.6	Leveren houtsnippers	2027	SV75560DSJ	Stage-V, >= 2019 , 75-560 kW, diesel, SCR: ja	0,177419355	1,946759393	0,116805564
{001368F7-7730-4218-AB94-10FF2D2C6801}	LineString	werkweg	eenheid/m	7	1	Aanbrengen werkwegen en Lier Opstel Plaats	1.7	Aanbrengen houtsnippers	2027	SV75560DSJ	Stage-V, >= 2019 , 75-560 kW, diesel, SCR: ja	0,233333333	2,609019119	0,156541147
{001368F7-7730-4218-AB94-10FF2D2C6801}	LineString	werkweg	eenheid/m	7	1	Aanbrengen werkwegen en Lier Opstel Plaats	1.8	Aanbrengen houtsnippers	2027	SV75560DSJ	Stage-V, >= 2019 , 75-560 kW, diesel, SCR: ja	0,233333333	3,120742446	0,187244547
{001368F7-7730-4218-AB94-10FF2D2C6801}	LineString	werkweg	eenheid/m	7	1	Aanbrengen werkwegen en Lier Opstel Plaats	1.9	Leverantie rijplaten (afmeting 6x1,80 en 25 stuk op auto)	2027	ZUT	Zware utiliteitsvoertuigen (meer dan 6L cilinderinhoud) op diesel	0,096774194	2,870923587	0
{001368F7-7730-4218-AB94-10FF2D2C6801}	LineString	werkweg	eenheid/m	7	1	Aanbrengen werkwegen en Lier Opstel Plaats	1.10	Uitrijden rijplaten	2027	SV75560DSJ	Stage-V, >= 2019 , 75-560 kW, diesel, SCR: ja	0,233333333	3,120742446	0,187244547
{001368F7-7730-4218-AB94-10FF2D2C6801}	LineString	werkweg	eenheid/m	7	1	Aanbrengen werkwegen en Lier Opstel Plaats	1.11	Assistentie werkzaamheden	2027	SV75560DSJ	Stage-V, >= 2019 , 75-560 kW, diesel, SCR: ja	0,258064516	2,885551099	0,173133066
{001368F7-7730-4218-AB94-10FF2D2C6801}	LineString	werkweg	eenheid/m	7	1	Aanbrengen werkwegen en Lier Opstel Plaats	1.12	Vervoersbewegingen personeel	2027	B4T	alle werktuigen op benzine, 4takt	0,048387097	0,510721478	0
{001368F7-7730-4218-AB94-10FF2D2C6801}	LineString	werkweg	eenheid/m	7	1	Aanbrengen werkwegen en Lier Opstel Plaats	1.13	Stroomvoorziening op locatie	2027	B4T	alle werktuigen op benzine, 4takt	0,056903226	0,113665857	0
{001368F7-7730-4218-AB94-10FF2D2C6801}	LineString	werkweg	eenheid/m	7	11	Opruimen werkweg, gemiddelde lengte	11.1	Opnemen rijplaten	2028	SV75560DSJ	Stage-V, >= 2019 , 75-560 kW, diesel, SCR: ja	0,233333333	3,120742446	0,187244547
{001368F7-7730-4218-AB94-10FF2D2C6801}	LineString	werkweg	eenheid/m	7	11	Opruimen werkweg, gemiddelde lengte	11.2	Transport rijplaten	2028	ZUT	Zware utiliteitsvoertuigen (meer dan 6L cilinderinhoud) op diesel	0,048387097	1,435461794	0
{001368F7-7730-4218-AB94-10FF2D2C6801}	LineString	werkweg	eenheid/m	7	11	Opruimen werkweg, gemiddelde lengte	11.3	Opnemen houtsnippers	2028	SV75560DSJ	Stage-V, >= 2019 , 75-560 kW, diesel, SCR: ja	0,233333333	2,609019119	0,156541147
{001368F7-7730-4218-AB94-10FF2D2C6801}	LineString	werkweg	eenheid/m	7	11	Opruimen werkweg, gemiddelde lengte	11.4	Opnemen houtsnippers	2028	SV75560DSJ	Stage-V, >= 2019 , 75-560 kW, diesel, SCR: ja	0,233333333	3,120742446	0,187244547
{001368F7-7730-4218-AB94-10FF2D2C6801}	LineString	werkweg	eenheid/m	7	11	Opruimen werkweg, gemiddelde lengte	11.5	Afvoer houtsnippers	2028	SV75560DSJ	Stage-V, >= 2019 , 75-560 kW, diesel, SCR: ja	0,266129032	2,920139089	0,175208345
{001368F7-7730-4218-AB94-10FF2D2C6801}	LineString	werkweg	eenheid/m	7	11	Opruimen werkweg, gemiddelde lengte	11.6	Leverantie grond (t.g.v. zetting)	2028	ZUT	Zware utiliteitsvoertuigen (meer dan 6L cilinderinhoud) op diesel	0,07	2,076634728	0
{001368F7-7730-4218-AB94-10FF2D2C6801}	LineString	werkweg	eenheid/m	7	11	Opruimen werkweg, gemiddelde lengte	11.7	Terugbrengen leeflaag in oude staat + verwerken zetting	2028	SV75560DSJ	Stage-V, >= 2019 , 75-560 kW, diesel, SCR: ja	0,116666667	1,304509559	0,078270574
{001368F7-7730-4218-AB94-10FF2D2C6801}	LineString	werkweg	eenheid/m	7	11	Opruimen werkweg, gemiddelde lengte	11.8	Inzaaien terrein	2028	SV75560DSJ	Stage-V, >= 2019 , 75-560 kW, diesel, SCR: ja	0,116666667	1,280141783	0,076808507
{001368F7-7730-4218-AB94-10FF2D2C6801}	LineString	werkweg	eenheid/m	7	11	Opruimen werkweg, gemiddelde lengte	11.9	Vervoersbewegingen personeel	2028	B4T	alle werktuigen op benzine, 4takt	0,048387097	0,510721478	0
{001368F7-7730-4218-AB94-10FF2D2C6801}	LineString	werkweg	eenheid/m	7	11	Opruimen werkweg, gemiddelde lengte	11.10	Aan- en afvoer materieelstukken	2028	ZUT	Zware utiliteitsvoertuigen (meer dan 6L cilinderinhoud) op diesel	0,032258065	1,031088507	0
{001368F7-7730-4218-AB94-10FF2D2C6801}	LineString	werkweg	eenheid/m	7	11	Opruimen werkweg, gemiddelde lengte	11.11	Stroomvoorziening op locatie	2028	B4T	alle werktuigen op benzine, 4takt	0,056903226	0,113665857	0
{D1437DA3-D310-48B7-927F-A1A287FAFF0F}	LineString	werkweg	eenheid/m	4	1	Aanbrengen werkwegen en Lier Opstel Plaats	1.1	Aan- en afvoer materieelstukken	2027	ZUT	Zware utiliteitsvoertuigen (meer dan 6L cilinderinhoud) op diesel	0,01843318	0,589193433	0
{D1437DA3-D310-48B7-927F-A1A287FAFF0F}	LineString	werkweg	eenheid/m	4	1	Aanbrengen werkwegen en Lier Opstel Plaats	1.2	Aan- en afvoer materiaal	2027	ZUT	Zware utiliteitsvoertuigen (meer dan 6L cilinderinhoud) op diesel	0,01843318	0,546842588	0
{D1437DA3-D310-48B7-927F-A1A287FAFF0F}	LineString	werkweg	eenheid/m	4	1	Aanbrengen werkwegen en Lier Opstel Plaats	1.3	Maaien terrein	2027	SV75560DSJ	Stage-V, >= 2019 , 75-560 kW, diesel, SCR: ja	0,04	0,438905754	0,026334345
{D1437DA3-D310-48B7-927F-A1A287FAFF0F}	LineString	werkweg	eenheid/m	4	1	Aanbrengen werkwegen en Lier Opstel Plaats	1.4	Aanbrengen gronddoek	2027	SV75560DSJ	Stage-V, >= 2019 , 75-560 kW, diesel, SCR: ja	0,04	0,44726042	0,026835625
{D1437DA3-D310-48B7-927F-A1A287FAFF0F}	LineString	werkweg	eenheid/m	4	1	Aanbrengen werkwegen en Lier Opstel Plaats	1.5	Aanbrengen gronddoek	2027	SV75560DSJ	Stage-V, >= 2019 , 75-560 kW, diesel, SCR: ja	0,04	0,534984419	0,032099065
{D1437DA3-D310-48B7-927F-A1A287FAFF0F}	LineString	werkweg	eenheid/m	4	1	Aanbrengen werkwegen en Lier Opstel Plaats	1.6	Leveren houtsnippers	2027	SV75560DSJ	Stage-V, >= 2019 , 75-560 kW, diesel, SCR: ja	0,101382488	1,112433939	0,066746036
{D1437DA3-D310-48B7-927F-A1A287FAFF0F}	LineString	werkweg	eenheid/m	4	1	Aanbrengen werkwegen en Lier Opstel Plaats	1.7	Aanbrengen houtsnippers	2027	SV75560DSJ	Stage-V, >= 2019 , 75-560 kW, diesel, SCR: ja	0,133333333	1,490868068	0,089452084
{D1437DA3-D310-48B7-927F-A1A287FAFF0F}	LineString	werkweg	eenheid/m	4	1	Aanbrengen werkwegen en Lier Opstel Plaats	1.8	Aanbrengen houtsnippers	2027	SV75560DSJ	Stage-V, >= 2019 , 75-560 kW, diesel, SCR: ja	0,133333333	1,783281398	0,106996884
{D1437DA3-D310-48B7-927F-A1A287FAFF0F}	LineString	werkweg	eenheid/m	4	1	Aanbrengen werkwegen en Lier Opstel Plaats	1.9	Leverantie rijplaten (afmeting 6x1,80 en 25 stuk op auto)	2027	ZUT	Zware utiliteitsvoertuigen (meer dan 6L cilinderinhoud) op diesel	0,055299539	1,640527764	0
{D1437DA3-D310-48B7-927F-A1A287FAFF0F}	LineString	werkweg	eenheid/m	4	1	Aanbrengen werkwegen en Lier Opstel Plaats	1.10	Uitrijden rijplaten	2027	SV75560DSJ	Stage-V, >= 2019 , 75-560 kW, diesel, SCR: ja	0,133333333	1,783281398	0,106996884
{D1437DA3-D310-48B7-927F-A1A287FAFF0F}	LineString	werkweg	eenheid/m	4	1	Aanbrengen werkwegen en Lier Opstel Plaats	1.11	Assistentie werkzaamheden	2027	SV75560DSJ	Stage-V, >= 2019 , 75-560 kW, diesel, SCR: ja	0,147465438	1,648886342	0,098933181

{D1437DA3-D310-48B7-927F-A1A287FAFF0F}	LineString	werkweg	eenheid/m	4	1	Aanbrengen werkwegen en Lier Opstel Plaats	1.12	Vervoersbewegingen personeel	2027	B4T	alle werktuigen op benzine, 4takt	0,02764977	0,291840845	0
{D1437DA3-D310-48B7-927F-A1A287FAFF0F}	LineString	werkweg	eenheid/m	4	1	Aanbrengen werkwegen en Lier Opstel Plaats	1.13	Stroomvoorziening op locatie	2027	B4T	alle werktuigen op benzine, 4takt	0,032516129	0,064951918	0
{D1437DA3-D310-48B7-927F-A1A287FAFF0F}	LineString	werkweg	eenheid/m	4	11	Opruimen werkweg, gemiddelde lengte	11.1	Opnemen rijplaten	2028	SV75560DSJ	Stage-V, >= 2019 , 75-560 kW, diesel, SCR: ja	0,133333333	1,783281398	0,106996884
{D1437DA3-D310-48B7-927F-A1A287FAFF0F}	LineString	werkweg	eenheid/m	4	11	Opruimen werkweg, gemiddelde lengte	11.2	Transport rijplaten	2028	ZUT	Zware utiliteitsvoertuigen (meer dan 6L cilinderinhoud) op diesel	0,02764977	0,820263882	0
{D1437DA3-D310-48B7-927F-A1A287FAFF0F}	LineString	werkweg	eenheid/m	4	11	Opruimen werkweg, gemiddelde lengte	11.3	Opnemen houtsnippers	2028	SV75560DSJ	Stage-V, >= 2019 , 75-560 kW, diesel, SCR: ja	0,133333333	1,490868068	0,089452084
{D1437DA3-D310-48B7-927F-A1A287FAFF0F}	LineString	werkweg	eenheid/m	4	11	Opruimen werkweg, gemiddelde lengte	11.4	Opnemen houtsnippers	2028	SV75560DSJ	Stage-V, >= 2019 , 75-560 kW, diesel, SCR: ja	0,133333333	1,783281398	0,106996884
{D1437DA3-D310-48B7-927F-A1A287FAFF0F}	LineString	werkweg	eenheid/m	4	11	Opruimen werkweg, gemiddelde lengte	11.5	Afvoer houtsnippers	2028	SV75560DSJ	Stage-V, >= 2019 , 75-560 kW, diesel, SCR: ja	0,152073733	1,668650908	0,100119054
{D1437DA3-D310-48B7-927F-A1A287FAFF0F}	LineString	werkweg	eenheid/m	4	11	Opruimen werkweg, gemiddelde lengte	11.6	Leverantie grond (t.g.v. zetting)	2028	ZUT	Zware utiliteitsvoertuigen (meer dan 6L cilinderinhoud) op diesel	0,04	1,186648416	0
{D1437DA3-D310-48B7-927F-A1A287FAFF0F}	LineString	werkweg	eenheid/m	4	11	Opruimen werkweg, gemiddelde lengte	11.7	Terugbrengen leeflaag in oude staat + verwerken zetting	2028	SV75560DSJ	Stage-V, >= 2019 , 75-560 kW, diesel, SCR: ja	0,066666667	0,745434034	0,044726042
{D1437DA3-D310-48B7-927F-A1A287FAFF0F}	LineString	werkweg	eenheid/m	4	11	Opruimen werkweg, gemiddelde lengte	11.8	Inzaaien terrein	2028	SV75560DSJ	Stage-V, >= 2019 , 75-560 kW, diesel, SCR: ja	0,066666667	0,73150959	0,043890575
{D1437DA3-D310-48B7-927F-A1A287FAFF0F}	LineString	werkweg	eenheid/m	4	11	Opruimen werkweg, gemiddelde lengte	11.9	Vervoersbewegingen personeel	2028	B4T	alle werktuigen op benzine, 4takt	0,02764977	0,291840845	0
{D1437DA3-D310-48B7-927F-A1A287FAFF0F}	LineString	werkweg	eenheid/m	4	11	Opruimen werkweg, gemiddelde lengte	11.10	Aan- en afvoer materieelstukken	2028	ZUT	Zware utiliteitsvoertuigen (meer dan 6L cilinderinhoud) op diesel	0,01843318	0,589193433	0
{D1437DA3-D310-48B7-927F-A1A287FAFF0F}	LineString	werkweg	eenheid/m	4	11	Opruimen werkweg, gemiddelde lengte	11.11	Stroomvoorziening op locatie	2028	B4T	alle werktuigen op benzine, 4takt	0,032516129	0,064951918	0
{86919E17-9D06-4A4A-97A5-16C9BD1516A8}	LineString	werkweg	eenheid/m	117	1	Aanbrengen werkwegen en Lier Opstel Plaats	1.1	Aan- en afvoer materieelstukken	2027	ZUT	Zware utiliteitsvoertuigen (meer dan 6L cilinderinhoud) op diesel	0,539170507	17,2339079	0
{86919E17-9D06-4A4A-97A5-16C9BD1516A8}	LineString	werkweg	eenheid/m	117	1	Aanbrengen werkwegen en Lier Opstel Plaats	1.2	Aan- en afvoer materiaal	2027	ZUT	Zware utiliteitsvoertuigen (meer dan 6L cilinderinhoud) op diesel	0,539170507	15,9951457	0
{86919E17-9D06-4A4A-97A5-16C9BD1516A8}	LineString	werkweg	eenheid/m	117	1	Aanbrengen werkwegen en Lier Opstel Plaats	1.3	Maaien terrein	2027	SV75560DSJ	Stage-V, >= 2019 , 75-560 kW, diesel, SCR: ja	1,17	12,83799331	0,770279598
{86919E17-9D06-4A4A-97A5-16C9BD1516A8}	LineString	werkweg	eenheid/m	117	1	Aanbrengen werkwegen en Lier Opstel Plaats	1.4	Aanbrengen gronddoek	2027	SV75560DSJ	Stage-V, >= 2019 , 75-560 kW, diesel, SCR: ja	1,17	13,0823673	0,784942038
{86919E17-9D06-4A4A-97A5-16C9BD1516A8}	LineString	werkweg	eenheid/m	117	1	Aanbrengen werkwegen en Lier Opstel Plaats	1.5	Aanbrengen gronddoek	2027	SV75560DSJ	Stage-V, >= 2019 , 75-560 kW, diesel, SCR: ja	1,17	15,64829427	0,938897656
{86919E17-9D06-4A4A-97A5-16C9BD1516A8}	LineString	werkweg	eenheid/m	117	1	Aanbrengen werkwegen en Lier Opstel Plaats	1.6	Leveren houtsnippers	2027	SV75560DSJ	Stage-V, >= 2019 , 75-560 kW, diesel, SCR: ja	2,965437788	32,53869271	1,952321563
{86919E17-9D06-4A4A-97A5-16C9BD1516A8}	LineString	werkweg	eenheid/m	117	1	Aanbrengen werkwegen en Lier Opstel Plaats	1.7	Aanbrengen houtsnippers	2027	SV75560DSJ	Stage-V, >= 2019 , 75-560 kW, diesel, SCR: ja	3,9	43,60789099	2,616473459
{86919E17-9D06-4A4A-97A5-16C9BD1516A8}	LineString	werkweg	eenheid/m	117	1	Aanbrengen werkwegen en Lier Opstel Plaats	1.8	Aanbrengen houtsnippers	2027	SV75560DSJ	Stage-V, >= 2019 , 75-560 kW, diesel, SCR: ja	3,9	52,16098089	3,129658853
{86919E17-9D06-4A4A-97A5-16C9BD1516A8}	LineString	werkweg	eenheid/m	117	1	Aanbrengen werkwegen en Lier Opstel Plaats	1.9	Leverantie rijplaten (afmeting 6x1,80 en 25 stuk op auto)	2027	ZUT	Zware utiliteitsvoertuigen (meer dan 6L cilinderinhoud) op diesel	1,617511521	47,9854371	0
{86919E17-9D06-4A4A-97A5-16C9BD1516A8}	LineString	werkweg	eenheid/m	117	1	Aanbrengen werkwegen en Lier Opstel Plaats	1.10	Uitrijden rijplaten	2027	SV75560DSJ	Stage-V, >= 2019 , 75-560 kW, diesel, SCR: ja	3,9	52,16098089	3,129658853
{86919E17-9D06-4A4A-97A5-16C9BD1516A8}	LineString	werkweg	eenheid/m	117	1	Aanbrengen werkwegen en Lier Opstel Plaats	1.11	Assistentie werkzaamheden	2027	SV75560DSJ	Stage-V, >= 2019 , 75-560 kW, diesel, SCR: ja	4,313364055	48,22992552	2,893795531
{86919E17-9D06-4A4A-97A5-16C9BD1516A8}	LineString	werkweg	eenheid/m	117	1	Aanbrengen werkwegen en Lier Opstel Plaats	1.12	Vervoersbewegingen personeel	2027	B4T	alle werktuigen op benzine, 4takt	0,80875576	8,536344702	0
{86919E17-9D06-4A4A-97A5-16C9BD1516A8}	LineString	werkweg	eenheid/m	117	1	Aanbrengen werkwegen en Lier Opstel Plaats	1.13	Stroomvoorziening op locatie	2027	B4T	alle werktuigen op benzine, 4takt	0,951096774	1,899843607	0
{86919E17-9D06-4A4A-97A5-16C9BD1516A8}	LineString	werkweg	eenheid/m	117	11	Opruimen werkweg, gemiddelde lengte	11.1	Opnemen rijplaten	2028	SV75560DSJ	Stage-V, >= 2019 , 75-560 kW, diesel, SCR: ja	3,9	52,16098089	3,129658853
{86919E17-9D06-4A4A-97A5-16C9BD1516A8}	LineString	werkweg	eenheid/m	117	11	Opruimen werkweg, gemiddelde lengte	11.2	Transport rijplaten	2028	ZUT	Zware utiliteitsvoertuigen (meer dan 6L cilinderinhoud) op diesel	0,80875576	23,99271855	0
{86919E17-9D06-4A4A-97A5-16C9BD1516A8}	LineString	werkweg	eenheid/m	117	11	Opruimen werkweg, gemiddelde lengte	11.3	Opnemen houtsnippers	2028	SV75560DSJ	Stage-V, >= 2019 , 75-560 kW, diesel, SCR: ja	3,9	43,60789099	2,616473459
{86919E17-9D06-4A4A-97A5-16C9BD1516A8}	LineString	werkweg	eenheid/m	117	11	Opruimen werkweg, gemiddelde lengte	11.4	Opnemen houtsnippers	2028	SV75560DSJ	Stage-V, >= 2019 , 75-560 kW, diesel, SCR: ja	3,9	52,16098089	3,129658853
{86919E17-9D06-4A4A-97A5-16C9BD1516A8}	LineString	werkweg	eenheid/m	117	11	Opruimen werkweg, gemiddelde lengte	11.5	Afvoer houtsnippers	2028	SV75560DSJ	Stage-V, >= 2019 , 75-560 kW, diesel, SCR: ja	4,448156682	48,80803906	2,928482344
{86919E17-9D06-4A4A-97A5-16C9BD1516A8}	LineString	werkweg	eenheid/m	117	11	Opruimen werkweg, gemiddelde lengte	11.6	Leverantie grond (t.g.v. zetting)	2028	ZUT	Zware utiliteitsvoertuigen (meer dan 6L cilinderinhoud) op diesel	1,17	34,70946617	0
{86919E17-9D06-4A4A-97A5-16C9BD1516A8}	LineString	werkweg	eenheid/m	117	11	Opruimen werkweg, gemiddelde lengte	11.7	Terugbrengen leeflaag in oude staat + verwerken zetting	2028	SV75560DSJ	Stage-V, >= 2019 , 75-560 kW, diesel, SCR: ja	1,95	21,80394549	1,30823673
{86919E17-9D06-4A4A-97A5-16C9BD1516A8}	LineString	werkweg	eenheid/m	117	11	Opruimen werkweg, gemiddelde lengte	11.8	Inzaaien terrein	2028	SV75560DSJ	Stage-V, >= 2019 , 75-560 kW, diesel, SCR: ja	1,95	21,39665551	1,283799331
{86919E17-9D06-4A4A-97A5-16C9BD1516A8}	LineString	werkweg	eenheid/m	117	11	Opruimen werkweg, gemiddelde lengte	11.9	Vervoersbewegingen personeel	2028	B4T	alle werktuigen op benzine, 4takt	0,80875576	8,536344702	0
{86919E17-9D06-4A4A-97A5-16C9BD1516A8}	LineString	werkweg	eenheid/m	117	11	Opruimen werkweg, gemiddelde lengte	11.10	Aan- en afvoer materieelstukken	2028	ZUT	Zware utiliteitsvoertuigen (meer dan 6L cilinderinhoud) op diesel	0,539170507	17,2339079	0
{86919E17-9D06-4A4A-97A5-16C9BD1516A8}	LineString	werkweg	eenheid/m	117	11	Opruimen werkweg, gemiddelde lengte	11.11	Stroomvoorziening op locatie	2028	B4T	alle werktuigen op benzine, 4takt	0,951096774	1,899843607	0
{3864F359-7296-4F83-95B2-6B57903381FE}	LineString	werkweg	eenheid/m	13	1	Aanbrengen werkwegen en Lier Opstel Plaats	1.1	Aan- en afvoer materieelstukken	2027	ZUT	Zware utiliteitsvoertuigen (meer dan 6L cilinderinhoud) op diesel	0,059907834	1,914878656	0
{3864F359-7296-4F83-95B2-6B57903381FE}	LineString	werkweg	eenheid/m	13	1	Aanbrengen werkwegen en Lier Opstel Plaats	1.2	Aan- en afvoer materiaal	2027	ZUT	Zware utiliteitsvoertuigen (meer dan 6L cilinderinhoud) op diesel	0,059907834	1,777238411	0
{3864F359-7296-4F83-95B2-6B57903381FE}	LineString	werkweg	eenheid/m	13	1	Aanbrengen werkwegen en Lier Opstel Plaats	1.3	Maaien terrein	2027	SV75560DSJ	Stage-V, >= 2019 , 75-560 kW, diesel, SCR: ja	0,13	1,426443701	0,085586622
{3864F359-7296-4F83-95B2-6B57903381FE}	LineString	werkweg	eenheid/m	13	1	Aanbrengen werkwegen en Lier Opstel Plaats	1.4	Aanbrengen gronddoek	2027	SV75560DSJ	Stage-V, >= 2019 , 75-560 kW, diesel, SCR: ja	0,13	1,453596366	0,087215782
{3864F359-7296-4F83-95B2-6B57903381FE}	LineString	werkweg	eenheid/m	13	1	Aanbrengen werkwegen en Lier Opstel Plaats	1.5	Aanbrengen gronddoek	2027	SV75560DSJ	Stage-V, >= 2019 , 75-560 kW, diesel, SCR: ja	0,13	1,738699363	0,104321962
{3864F359-7296-4F83-95B2-6B57903381FE}	LineString	werkweg	eenheid/m	13	1	Aanbrengen werkwegen en Lier Opstel Plaats	1.6	Leveren houtsnippers	2027	SV75560DSJ	Stage-V, >= 2019 , 75-560 kW, diesel, SCR: ja	0,329493088	3,615410301	0,216924618
{3864F359-7296-4F83-95B2-6B57903381FE}	LineString	werkweg	eenheid/m	13	1	Aanbrengen werkwegen en Lier Opstel Plaats	1.7	Aanbrengen houtsnippers	2027	SV75560DSJ	Stage-V, >= 2019 , 75-560 kW, diesel, SCR: ja	0,433333333	4,845321221	0,290719273
{3864F359-7296-4F83-95B2-6B57903381FE}	LineString	werkweg	eenheid/m	13	1	Aanbrengen werkwegen en Lier Opstel Plaats	1.8	Aanbrengen houtsnippers	2027	SV75560DSJ	Stage-V, >= 2019 , 75-560 kW, diesel, SCR: ja	0,433333333	5,795664543	0,347739873
{3864F359-7296-4F83-95B2-6B57903381FE}	LineString	werkweg	eenheid/m	13	1	Aanbrengen werkwegen en Lier Opstel Plaats	1.9	Leverantie rijplaten (afmeting 6x1,80 en 25 stuk op auto)	2027	ZUT	Zware utiliteitsvoertuigen (meer dan 6L cilinderinhoud) op diesel	0,179723502	5,331715233	0
{3864F359-7296-4F83-95B2-6B57903381FE}	LineString	werkweg	eenheid/m	13	1	Aanbrengen werkwegen en Lier Opstel Plaats	1.10	Uitrijden rijplaten	2027	SV75560DSJ	Stage-V, >= 2019 , 75-560 kW, diesel, SCR: ja	0,433333333	5,795664543	0,347739873
{3864F359-7296-4F83-95B2-6B57903381FE}	LineString	werkweg	eenheid/m	13	1	Aanbrengen werkwegen en Lier Opstel Plaats	1.11	Assistentie werkzaamheden	2027	SV75560DSJ	Stage-V, >= 2019 , 75-560 kW, diesel, SCR: ja	0,479262673	5,358880613	0,321532837
{3864F359-7296-4F83-95B2-6B57903381FE}	LineString	werkweg	eenheid/m	13	1	Aanbrengen werkwegen en Lier Opstel Plaats	1.12	Vervoersbewegingen personeel	2027	B4T	alle werktuigen op benzine, 4takt	0,089861751	0,948482745	0
{3864F359-7296-4F83-95B2-6B57903381FE}	LineString	werkweg	eenheid/m	13	1	Aanbrengen werkwegen en Lier Opstel Plaats	1.13	Stroomvoorziening op locatie	2027	B4T	alle werktuigen op benzine, 4takt	0,105677419	0,211093734	0
{3864F359-7296-4F83-95B2-6B57903381FE}	LineString	werkweg	eenheid/m	13	11	Opruimen werkweg, gemiddelde lengte	11.1	Opnemen rijplaten	2028	SV75560DSJ	Stage-V, >= 2019 , 75-560 kW, diesel, SCR: ja	0,433333333	5,795664543	0,347739873
{3864F359-7296-4F83-95B2-6B57903381FE}	LineString	werkweg	eenheid/m	13	11	Opruimen werkweg, gemiddelde lengte	11.2	Transport rijplaten	2028	ZUT	Zware utiliteitsvoertuigen (meer dan 6L cilinderinhoud) op diesel	0,089861751	2,665857617	0
{3864F359-7296-4F83-95B2-6B57903381FE}	LineString	werkweg	eenheid/m	13	11	Opruimen werkweg, gemiddelde lengte	11.3	Opnemen houtsnippers	2028	SV75560DSJ	Stage-V, >= 2019 , 75-560 kW, diesel, SCR: ja	0,433333333	4,845321221	0,290719273
{3864F359-7296-4F83-95B2-6B57903381FE}	LineString	werkweg	eenheid/m	13	11	Opruimen werkweg, gemiddelde lengte	11.4	Opnemen houtsnippers	2028	SV75560DSJ	Stage-V, >= 2019 , 75-560 kW, diesel, SCR: ja	0,433333333	5,795664543	0,347739873
{3864F359-7296-4F83-95B2-6B57903381FE}	LineString	werkweg	eenheid/m	13	11	Opruimen werkweg, gemiddelde lengte	11.5	Afvoer houtsnippers	2028	SV75560DSJ	Stage-V, >= 2019 , 75-560 kW, diesel, SCR: ja	0,494239631	5,423115451	0,325386927
{3864F359-7296-4F83-95B2-6B57903381FE}	LineString	werkweg	eenheid/m	13	11	Opruimen werkweg, gemiddelde lengte	11.6	Leverantie grond (t.g.v. zetting)	2028	ZUT	Zware utiliteitsvoertuigen (meer dan 6L cilinderinhoud) op diesel	0,13	3,856607352	0
{3864F359-7296-4F83-95B2-6B57903381FE}	LineString	werkweg	eenheid/m	13	11	Opruimen werkweg, gemiddelde lengte	11.7	Terugbrengen leeflaag in oude staat + verwerken zetting	2028	SV75560DSJ	Stage-V, >= 2019 , 75-560 kW, diesel, SCR: ja	0,216666667	2,42266061	0,145359637
{3864F359-7296-4F83-95B2-6B57903381FE}	LineString	werkweg	eenheid/m	13	11	Opruimen werkweg, gemiddelde lengte	11.8	Inzaaien terrein	2028	SV75560DSJ	Stage-V, >= 2019 , 75-560 kW, diesel, SCR: ja	0,216666667	2,377406168	0,14264437
{3864F359-7296-4F83-95B2-6B57903381FE}	LineString	werkweg	eenheid/m	13	11	Opruimen werkweg, gemiddelde lengte	11.9	Vervoersbewegingen personeel	2028	B4T	alle werktuigen op benzine, 4takt	0,089861751	0,948482745	0
{3864F359-7296-4F83-95B2-6B57903381FE}	LineString	werkweg	eenheid/m	13	11	Opruimen werkweg, gemiddelde lengte	11.10	Aan- en afvoer materieelstukken	2028	ZUT	Zware utiliteitsvoertuigen (meer dan 6L cilinderinhoud) op diesel	0,059907834	1,914878656	0
{3864F359-7296-4F83-95B2-6B57903381FE}	LineString	werkweg	eenheid/m	13	11	Opruimen werkweg, gemiddelde lengte	11.11	Stroomvoorziening op locatie	2028	B4T	alle werktuigen op benzine, 4takt	0,105677419	0,211093734	0
{7B8F2B58-83A1-4A28-9CAF-2F8AA6378BB0}	LineString	werkweg	eenheid/m	54	1	Aanbrengen werkwegen en Lier Opstel Plaats	1.1	Aan- en afvoer materieelstukken	2027	ZUT	Zware utiliteitsvoertuigen (meer dan 6L cilinderinhoud) op diesel	0,248847926	7,954111341	0
{7B8F2B58-83A1-4A28-9CAF-2F8AA6378BB0}	LineString	werkweg	eenheid/m	54	1	Aanbrengen werkwegen en Lier Opstel Plaats	1.2	Aan- en afvoer materiaal	2027	ZUT	Zware utiliteitsvoertuigen (meer dan 6L cilinderinhoud) op diesel	0,248847926	7,382374938	0
{7B8F2B58-83A1-4A28-9CAF-2F8AA6378BB0}	LineString	werkweg	eenheid/m	54	1	Aanbrengen werkwegen en Lier Opstel Plaats	1.3	Maaien terrein	2027	SV75560DSJ	Stage-V, >= 2019 , 75-560 kW, diesel, SCR: ja	0,54	5,925227679	0,355513661
{7B8F2B58-83A1-4A28-9CAF-2F8AA6378BB0}	LineString	werkweg	eenheid/m	54	1	Aanbrengen werkwegen en Lier Opstel Plaats	1.4	Aanbrengen gronddoek	2027	SV75560DSJ	Stage-V, >= 2019 , 75-560 kW, diesel, SCR: ja	0,54	6,038015675	0,362280941
{7B8F2B58-83A1-4A28-9CAF-2F8AA6378BB0}	LineString	werkweg	eenheid/m	54	1	Aanbrengen werkwegen en Lier Opstel Plaats	1.5	Aanbrengen gronddoek	2027	SV75560DSJ	Stage-V, >= 2019 , 75-560 kW, diesel, SCR: ja	0,54	7,222289661	0,43333738
{7B8F2B58-83A1-4A28-9CAF-2F8AA6378BB0}	LineString	werkweg	eenheid/m	54	1	Aanbrengen werkwegen en Lier Opstel Plaats	1.6	Leveren houtsnippers	2027	SV75560DSJ	Stage-V, >= 2019 , 75-560 kW, diesel, SCR: ja	1,368663594	15,01785817	0,90107149
{7B8F2B58-83A1-4A28-9CAF-2F8AA6378BB0}	LineString	werkweg	eenheid/m	54	1	Aanbrengen werkwegen en Lier Opstel Plaats	1.7	Aanbrengen houtsnippers	2027	SV75560DSJ	Stage-V, >= 2019 , 75-560 kW, diesel, SCR: ja	1,8	20,12671892	1,207603135
{7B8F2B58-83A1-4A28-9CAF-2F8AA6378BB0}	LineString	werkweg	eenheid/m	54	1	Aanbrengen werkwegen en Lier Opstel Plaats	1.8	Aanbrengen houtsnippers	2027	SV75560DSJ	Stage-V, >= 2019 , 75-560 kW, diesel, SCR: ja	1,8	24,07429887	1,444457932
{7B8F2B58-83A1-4A28-9CAF-2F8AA6378BB0}	LineString	werkweg	eenheid/m	54	1	Aanbrengen werkwegen en Lier Opstel Plaats	1.9	Leverantie rijplaten (afmeting 6x1,80 en 25 stuk op auto)	2027	ZUT	Zware utiliteitsvoertuigen (meer dan 6L cilinderinhoud) op diesel	0,746543779	22,14712481	0
{7B8F2B58-83A1-4A28-9CAF-2F8AA6378BB0}	LineString	werkweg	eenheid/m	54	1	Aanbrengen werkwegen en Lier Opstel Plaats	1.10	Uitrijden rijplaten	2027	SV75560DSJ	Stage-V, >= 2019 , 75-560 kW, diesel, SCR: ja	1,8	24,07429887	1,444457932
{7B8F2B58-83A1-4A28-9CAF-2F8AA6378BB0}	LineString	werkweg	eenheid/m	54	1	Aanbrengen werkwegen en Lier Opstel Plaats	1.11	Assistentie werkzaamheden	2027	SV75560DSJ	Stage-V, >= 2019 , 75-560 kW, diesel, SCR: ja	1,99078341	22,25996562	1,335597937
{7B8F2B58-83A1-4A28-9CAF-2F8AA6378BB0}	LineString	werkweg	eenheid/m	54	1	Aanbrengen werkwegen en Lier Opstel Plaats	1.12	Vervoersbewegingen personeel	2027	B4T	alle werktuigen op benzine, 4takt	0,373271889	3,939851401	0
{7B8F2B58-83A1-4A28-9CAF-2F8AA6378BB0}	LineString	werkweg	eenheid/m	54	1	Aanbrengen werkwegen en Lier Opstel Plaats	1.13	Stroomvoorziening op locatie	2027	B4T	alle werktuigen op benzine, 4takt	0,438967742	0,876850895	0
{7B8F2B58-83A1-4A28-9CAF-2F8AA6378BB0}	LineString	werkweg	eenheid/m	54	11	Opruimen werkweg, gemiddelde lengte	11.1	Opnemen rijplaten	2028	SV75560DSJ	Stage-V, >= 2019 , 75-560 kW, diesel, SCR: ja	1,8	24,07429887	1,444457932
{7B8F2B58-83A1-4A28-9CAF-2F8AA6378BB0}	LineString	werkweg	eenheid/m	54	11	Opruimen werkweg, gemiddelde lengte	11.2	Transport rijplaten	2028	ZUT	Zware utiliteitsvoertuigen (meer dan 6L cilinderinhoud) op diesel	0,373271889	11,07356241	0
{7B8F2B58-83A1-4A28-9CAF-2F8AA6378BB0}	LineString	werkweg	eenheid/m	54	11	Opruimen werkweg, gemiddelde lengte	11.3	Opnemen houtsnippers	2028	SV75560DSJ	Stage-V, >= 2019 , 75-560 kW, diesel, SCR: ja	1,8	20,12671892	1,207603135
{7B8F2B58-83A1-4A28-9CAF-2F8AA6378BB0}	LineString	werkweg	eenheid/m	54	11	Opruimen werkweg, gemiddelde lengte	11.4	Opnemen houtsnippers	2028	SV75560DSJ	Stage-V, >= 2019 , 75-560 kW, diesel, SCR: ja	1,8	24,07429887	1,444457932
{7B8F2B58-83A1-4A28-9CAF-2F8AA6378BB0}	LineString	werkweg	eenheid/m	54	11	Opruimen werkweg, gemiddelde lengte	11.5	Afvoer houtsnippers	2028	SV75560DSJ	Stage-V, >= 2019 , 75-560 kW, diesel, SCR: ja	2,052995392	22,52678726	1,351607236
{7B8F2B58-83A1-4A28-9CAF-2F8AA6378BB0}	LineString	werkweg	eenheid/m	54	11	Opruimen werkweg, gemiddelde lengte	11.6	Leverantie grond (t.g.v. zetting)	2028	ZUT	Zware utiliteitsvoertuigen (meer dan 6L cilinderinhoud) op diesel	0,54	16,01975362	0
{7B8F2B58-83A1-4A28-9CAF-2F8AA6378BB0}	LineString	werkweg	eenheid/m	54	11	Opruimen werkweg, gemiddelde lengte	11.7	Terugbrengen leeflaag in oude staat + verwerken zetting	2028	SV75560DSJ	Stage-V, >= 2019 , 75-560 kW, diesel, SCR: ja	0,9	10,06335946	0,603801568
{7B8F2B58-83A1-4A28-9CAF-2F8AA6378BB0}	LineString	werkweg	eenheid/m	54	11	Opruimen werkweg, gemiddelde lengte	11.8	Inzaaien terrein	2028	SV75560DSJ	Stage-V, >= 2019 , 75-560 kW, diesel, SCR: ja	0,9	9,875379465	0,592522768
{7B8F2B58-83A1-4A28-9CAF-2F8AA6378BB0}	LineString	werkweg	eenheid/m	54	11	Opruimen werkweg, gemiddelde lengte	11.9	Vervoersbewegingen personeel	2028	B4T	alle werktuigen op benzine, 4takt	0,373271889	3,939851401	0
{7B8F2B58-83A1-4A28-9CAF-2F8AA6378BB0}	LineString	werkweg	eenheid/m	54	11	Opruimen werkweg, gemiddelde lengte	11.10	Aan- en afvoer materieelstukken	2028	ZUT	Zware utiliteitsvoertuigen (meer dan 6L cilinderinhoud) op diesel	0,248847926	7,954111341	0
{7B8F2B58-83A1-4A28-9CAF-2F8AA6378BB0}	LineString	werkweg	eenheid/m	54	11	Opruimen werkweg, gemiddelde lengte	11.11	Stroomvoorziening op locatie	2028	B4T	alle werktuigen op benzine, 4takt	0,438967742	0,876850895	0
{CF6561C1-89A7-49C0-8145-425A1932E506}	LineString	werkweg	eenheid/m	18	1	Aanbrengen werkwegen en Lier Opstel Plaats	1.1	Aan- en afvoer materieelstukken	2027	ZUT	Zware utiliteitsvoertuigen (meer dan 6L cilinderinhoud) op diesel	0,082949309	2,651370447	0
{CF6561C1-89A7-49C0-8145-425A1932E506}	LineString	werkweg	eenheid/m	18	1	Aanbrengen werkwegen en Lier Opstel Plaats	1.2	Aan- en afvoer materiaal	2027	ZUT	Zware utiliteitsvoertuigen (meer dan 6L cilinderinhoud) op diesel	0,082949309	2,460791646	0
{CF6561C1-89A7-49C0-8145-425A1932E506}	LineString	werkweg	eenheid/m	18	1	Aanbrengen werkwegen en Lier Opstel Plaats	1.3	Maaien terrein	2027	SV75560DSJ	Stage-V, >= 2019 , 75-560 kW, diesel, SCR: ja	0,18	1,975075893	0,118504554
{CF6561C1-89A7-49C0-8145-425A1932E506}	LineString	werkweg	eenheid/m	18	1	Aanbrengen werkwegen en Lier Opstel Plaats	1.4	Aanbrengen gronddoek	2027	SV75560DSJ	Stage-V, >= 2019 , 75-560 kW, diesel, SCR: ja	0,18	2,012671892	0,120760314
{CF6561C1-89A7-49C0-8145-425A1932E506}	LineString	werkweg	eenheid/m	18	1	Aanbrengen werkwegen en Lier Opstel Plaats	1.5	Aanbrengen gronddoek	2027	SV75560DSJ	Stage-V, >= 2019 , 75-560 kW, diesel, SCR: ja	0,18	2,407429887	0,144445793
{CF6561C1-89A7-49C0-8145-425A1932E506}	LineString	werkweg	eenheid/m	18	1	Aanbrengen werkwegen en Lier Opstel Plaats	1.6	Leveren houtsnippers	2027	SV75560DSJ	Stage-V, >= 2019 , 75-560 kW, diesel, SCR: ja	0,456221198	5,005952724	0,300357163
{CF6561C1-89A7-49C0-8145-425A1932E506}	LineString	werkweg	eenheid/m	18	1	Aanbrengen werkwegen en Lier Opstel Plaats	1.7	Aanbrengen houtsnippers	2027	SV75560DSJ	Stage-V, >= 2019 , 75-560 kW, diesel, SCR: ja	0,6	6,708906306	0,402534378
{CF6561C1-89A7-49C0-8145-425A1932E506}	LineString	werkweg	eenheid/m	18	1	Aanbrengen werkwegen en Lier Opstel Plaats	1.8	Aanbrengen houtsnippers	2027	SV75560DSJ	Stage-V, >= 2019 , 75-560 kW, diesel, SCR: ja	0,6	8,02476629	0,481485977
{CF6561C1-89A7-49C0-8145-425A1932E506}	LineString	werkweg	eenheid/m	18	1	Aanbrengen werkwegen en Lier Opstel Plaats	1.9	Leverantie rijplaten (afmeting 6x1,80 en 25 stuk op auto)	2027	ZUT	Zware utiliteitsvoertuigen (meer dan 6L cilinderinhoud) op diesel	0,248847926	7,382374938	0
{CF6561C1-89A7-49C0-8145-425A1932E506}	LineString	werkweg	eenheid/m	18	1	Aanbrengen werkwegen en Lier Opstel Plaats	1.10	Uitrijden rijplaten	2027	SV75560DSJ	Stage-V, >= 2019 , 75-560 kW, diesel, SCR: ja	0,6	8,02476629	0,481485977
{CF6561C1-89A7-49C0-8145-425A1932E506}	LineString	werkweg	eenheid/m	18	1	Aanbrengen werkwegen en Lier Opstel Plaats	1.11	Assistentie werkzaamheden	2027	SV75560DSJ	Stage-V, >= 2019 , 75-560 kW, diesel, SCR: ja	0,66359447	7,419988541	0,445199312
{CF6561C1-89A7-49C0-8145-425A1932E506}	LineString	werkweg	eenheid/m	18	1	Aanbrengen werkwegen en Lier Opstel Plaats	1.12	Vervoersbewegingen personeel	2027	B4T	alle werktuigen op benzine, 4takt	0,124423963	1,3132838	0
{CF6561C1-89A7-49C0-8145-425A1932E506}	LineString	werkweg	eenheid/m	18	1	Aanbrengen werkwegen en Lier Opstel Plaats	1.13	Stroomvoorziening op locatie	2027	B4T	alle werktuigen op benzine, 4takt	0,146322581	0,292283632	0
{CF6561C1-89A7-49C0-8145-425A1932E506}	LineString	werkweg	eenheid/m	18	11	Opruimen werkweg, gemiddelde lengte	11.1	Opnemen rijplaten	2028	SV75560DSJ	Stage-V, >= 2019 , 75-560 kW, diesel, SCR: ja	0,6	8,02476629	0,481485977
{CF6561C1-89A7-49C0-8145-425A1932E506}	LineString	werkweg	eenheid/m	18	11	Opruimen werkweg, gemiddelde lengte	11.2	Transport rijplaten	2028	ZUT	Zware utiliteitsvoertuigen (meer dan 6L cilinderinhoud) op diesel	0,124423963	3,691187469	0
{CF6561C1-89A7-49C0-8145-425A1932E506}	LineString	werkweg	eenheid/m	18	11	Opruimen werkweg, gemiddelde lengte	11.3	Opnemen houtsnippers	2028	SV75560DSJ	Stage-V, >= 2019 , 75-560 kW, diesel, SCR: ja	0,6	6,708906306	0,402534378
{CF6561C1-89A7-49C0-8145-425A1932E506}	LineString	werkweg	eenheid/m	18	11	Opruimen werkweg, gemiddelde lengte	11.4	Opnemen houtsnippers	2028	SV75560DSJ	Stage-V, >= 2019 , 75-560 kW, diesel, SCR: ja	0,6	8,02476629	0,481485977
{CF6561C1-89A7-49C0-8145-425A1932E506}	LineString	werkweg	eenheid/m	18	11	Opruimen werkweg, gemiddelde lengte	11.5	Afvoer houtsnippers	2028	SV75560DSJ	Stage-V, >= 2019 , 75-560 kW, diesel, SCR: ja	0,684331797	7,508929087	0,450535745
{CF6561C1-89A7-49C0-8145-425A1932E506}	LineString	werkweg	eenheid/m	18	11	Opruimen werkweg, gemiddelde lengte	11.6	Leverantie grond (t.g.v. zetting)	2028	ZUT	Zware utiliteitsvoertuigen (meer dan 6L cilinderinhoud) op diesel	0,18	5,339917872	0
{CF6561C1-89A7-49C0-8145-425A1932E506}	LineString	werkweg	eenheid/m	18	11	Opruimen werkweg, gemiddelde lengte	11.7	Terugbrengen leeflaag in oude staat + verwerken zetting	2028	SV75560DSJ	Stage-V, >= 2019 , 75-560 kW, diesel, SCR: ja	0,3	3,354453153	0,201267189
{CF6561C1-89A7-49C0-8145-425A1932E506}	LineString	werkweg	eenheid/m	18	11	Opruimen werkweg, gemiddelde lengte	11.8	Inzaaien terrein	2028	SV75560DSJ	Stage-V, >= 2019 , 75-560 kW, diesel, SCR: ja	0,3	3,291793155	0,197507589
{CF6561C1-89A7-49C0-8145-425A1932E506}	LineString	werkweg	eenheid/m	18	11	Opruimen werkweg, gemiddelde lengte	11.9	Vervoersbewegingen personeel	2028	B4T	alle werktuigen op benzine, 4takt	0,124423963	1,3132838	0
{CF6561C1-89A7-49C0-8145-425A1932E506}	LineString	werkweg	eenheid/m	18	11	Opruimen werkweg, gemiddelde lengte	11.10	Aan- en afvoer materieelstukken	2028	ZUT	Zware utiliteitsvoertuigen (meer dan 6L cilinderinhoud) op diesel	0,082949309	2,651370447	0
{CF6561C1-89A7-49C0-8145-425A1932E506}	LineString	werkweg	eenheid/m	18	11	Opruimen werkweg, gemiddelde lengte	11.11	Stroomvoorziening op locatie	2028	B4T	alle werktuigen op benzine, 4takt	0,146322581	0,292283632	0
{19741977-FA71-46EE-ADD1-021CB98706D7}	LineString	werkweg	eenheid/m	79	1	Aanbrengen werkwegen en Lier Opstel Plaats	1.1	Aan- en afvoer materieelstukken	2027	ZUT	Zware utiliteitsvoertuigen (meer dan 6L cilinderinhoud) op diesel	0,3640553	11,63657029	0
{19741977-FA71-46EE-ADD1-021CB98706D7}	LineString	werkweg	eenheid/m	79	1	Aanbrengen werkwegen en Lier Opstel Plaats	1.2	Aan- en afvoer materiaal	2027	ZUT	Zware utiliteitsvoertuigen (meer dan 6L cilinderinhoud) op diesel	0,3640553	10,80014111	0
{19741977-FA71-46EE-ADD1-021CB98706D7}	LineString	werkweg	eenheid/m	79	1	Aanbrengen werkwegen en Lier Opstel Plaats	1.3	Maaien terrein	2027	SV75560DSJ	Stage-V, >= 2019 , 75-560 kW, diesel, SCR: ja	0,79	8,668388642	0,520103319
{19741977-FA71-46EE-ADD1-021CB98706D7}	LineString	werkweg	eenheid/m	79	1	Aanbrengen werkwegen en Lier Opstel Plaats	1.4	Aanbrengen gronddoek	2027	SV75560DSJ	Stage-V, >= 2019 , 75-560 kW, diesel, SCR: ja	0,79	8,833393303	0,530003598
{19741977-FA71-46EE-ADD1-021CB98706D7}	LineString	werkweg	eenheid/m	79	1	Aanbrengen werkwegen en Lier Opstel Plaats	1.5	Aanbrengen gronddoek	2027	SV75560DSJ	Stage-V, >= 2019 , 75-560 kW, diesel, SCR: ja	0,79	10,56594228	0,633956537
{19741977-FA71-46EE-ADD1-021CB98706D7}	LineString	werkweg	eenheid/m	79	1	Aanbrengen werkwegen en Lier Opstel Plaats	1.6	Leveren houtsnippers	2027	SV75560DSJ	Stage-V, >= 2019 , 75-560 kW, diesel, SCR: ja	2,002304147	21,97057029	1,318234217
{19741977-FA71-46EE-ADD1-021CB98706D7}	LineString	werkweg	eenheid/m	79	1	Aanbrengen werkwegen en Lier Opstel Plaats	1.7	Aanbrengen houtsnippers	2027	SV75560DSJ	Stage-V, >= 2019 , 75-560 kW, diesel, SCR: ja	2,633333333	29,44464434	1,766678661
{19741977-FA71-46EE-ADD1-021CB98706D7}	LineString	werkweg	eenheid/m	79	1	Aanbrengen werkwegen en Lier Opstel Plaats	1.8	Aanbrengen houtsnippers	2027	SV75560DSJ	Stage-V, >= 2019 , 75-560 kW, diesel, SCR: ja	2,633333333	35,21980761	2,113188456
{19741977-FA71-46EE-ADD1-021CB98706D7}	LineString	werkweg	eenheid/m	79	1	Aanbrengen werkwegen en Lier Opstel Plaats	1.9	Leverantie rijplaten (afmeting 6x1,80 en 25 stuk op auto)	2027	ZUT	Zware utiliteitsvoertuigen (meer dan 6L cilinderinhoud) op diesel	1,092165899	32,40042334	0
{19741977-FA71-46EE-ADD1-021CB98706D7}	LineString	werkweg	eenheid/m	79	1	Aanbrengen werkwegen en Lier Opstel Plaats	1.10	Uitrijden rijplaten	2027	SV75560DSJ	Stage-V, >= 2019 , 75-560 kW, diesel, SCR: ja	2,633333333	35,21980761	2,113188456
{19741977-FA71-46EE-ADD1-021CB98706D7}	LineString	werkweg	eenheid/m	79	1	Aanbrengen werkwegen en Lier Opstel Plaats	1.11	Assistentie werkzaamheden	2027	SV75560DSJ	Stage-V, >= 2019 , 75-560 kW, diesel, SCR: ja	2,912442396	32,56550526	1,953930316
{19741977-FA71-46EE-ADD1-021CB98706D7}	LineString	werkweg	eenheid/m	79	1	Aanbrengen werkwegen en Lier Opstel Plaats	1.12	Vervoersbewegingen personeel	2027	B4T	alle werktuigen op benzine, 4takt	0,546082949	5,763856679	0
{19741977-FA71-46EE-ADD1-021CB98706D7}	LineString	werkweg	eenheid/m	79	1	Aanbrengen werkwegen en Lier Opstel Plaats	1.13	Stroomvoorziening op locatie	2027	B4T	alle werktuigen op benzine, 4takt	0,642193548	1,282800384	0
{19741977-FA71-46EE-ADD1-021CB98706D7}	LineString	werkweg	eenheid/m	79	11	Opruimen werkweg, gemiddelde lengte	11.1	Opnemen rijplaten	2028	SV75560DSJ	Stage-V, >= 2019 , 75-560 kW, diesel, SCR: ja	2,633333333	35,21980761	2,113188456
{19741977-FA71-46EE-ADD1-021CB98706D7}	LineString	werkweg	eenheid/m	79	11	Opruimen werkweg, gemiddelde lengte	11.2	Transport rijplaten	2028	ZUT	Zware utiliteitsvoertuigen (meer dan 6L cilinderinhoud) op diesel	0,546082949	16,20021167	0
{19741977-FA71-46EE-ADD1-021CB98706D7}	LineString	werkweg	eenheid/m	79	11	Opruimen werkweg, gemiddelde lengte	11.3	Opnemen houtsnippers	2028	SV75560DSJ	Stage-V, >= 2019 , 75-560 kW, diesel, SCR: ja	2,633333333	29,44464434	1,766678661
{19741977-FA71-46EE-ADD1-021CB98706D7}	LineString	werkweg	eenheid/m	79	11	Opruimen werkweg, gemiddelde lengte	11.4	Opnemen houtsnippers	2028	SV75560DSJ	Stage-V, >= 2019 , 75-560 kW, diesel, SCR: ja	2,633333333	35,21980761	2,113188456
{19741977-FA71-46EE-ADD1-021CB98706D7}	LineString	werkweg	eenheid/m	79	11	Opruimen werkweg, gemiddelde lengte	11.5	Afvoer houtsnippers	2028	SV75560DSJ	Stage-V, >= 2019 , 75-560 kW, diesel, SCR: ja	3,003456221	32,95585544	1,977351326
{19741977-FA71-46EE-ADD1-021CB98706D7}	LineString	werkweg	eenheid/m	79	11	Opruimen werkweg, gemiddelde lengte	11.6	Leverantie grond (t.g.v. zetting)	2028	ZUT	Zware utiliteitsvoertuigen (meer dan 6L cilinderinhoud) op diesel	0,79	23,43630622	0
{19741977-FA71-46EE-ADD1-021CB98706D7}	LineString	werkweg	eenheid/m	79	11	Opruimen werkweg, gemiddelde lengte	11.7	Terugbrengen leeflaag in oude staat + verwerken zetting	2028	SV75560DSJ	Stage-V, >= 2019 , 75-560 kW, diesel, SCR: ja	1,316666667	14,72232217	0,88333933
{19741977-FA71-46EE-ADD1-021CB98706D7}	LineString	werkweg	eenheid/m	79	11	Opruimen werkweg, gemiddelde lengte	11.8	Inzaaien terrein	2028	SV75560DSJ	Stage-V, >= 2019 , 75-560 kW, diesel, SCR: ja	1,316666667	14,4473144	0,866838864
{19741977-FA71-46EE-ADD1-021CB98706D7}	LineString	werkweg	eenheid/m	79	11	Opruimen werkweg, gemiddelde lengte	11.9	Vervoersbewegingen personeel	2028	B4T	alle werktuigen op benzine, 4takt	0,546082949	5,763856679	0
{19741977-FA71-46EE-ADD1-021CB98706D7}	LineString	werkweg	eenheid/m	79	11	Opruimen werkweg, gemiddelde lengte	11.10	Aan- en afvoer materieelstukken	2028	ZUT	Zware utiliteitsvoertuigen (meer dan 6L cilinderinhoud) op diesel	0,3640553	11,63657029	0
{19741977-FA71-46EE-ADD1-021CB98706D7}	LineString	werkweg	eenheid/m	79	11	Opruimen werkweg, gemiddelde lengte	11.11	Stroomvoorziening op locatie	2028	B4T	alle werktuigen op benzine, 4takt	0,642193548	1,282800384	0
{F89B1763-8F09-438B-947D-CBD1278BDEE9}	LineString	werkweg	eenheid/m	190	1	Aanbrengen werkwegen en Lier Opstel Plaats	1.1	Aan- en afvoer materieelstukken	2027	ZUT	Zware utiliteitsvoertuigen (meer dan 6L cilinderinhoud) op diesel	0,875576037	27,98668805	0
{F89B1763-8F09-438B-947D-CBD1278BDEE9}	LineString	werkweg	eenheid/m	190	1	Aanbrengen werkwegen en Lier Opstel Plaats	1.2	Aan- en afvoer materiaal	2027	ZUT	Zware utiliteitsvoertuigen (meer dan 6L cilinderinhoud) op diesel	0,875576037	25,97502293	0
{F89B1763-8F09-438B-947D-CBD1278BDEE9}	LineString	werkweg	eenheid/m	190	1	Aanbrengen werkwegen en Lier Opstel Plaats	1.3	Maaien terrein	2027	SV75560DSJ	Stage-V, >= 2019 , 75-560 kW, diesel, SCR: ja	1,9	20,84802332	1,250881399
{F89B1763-8F09-438B-947D-CBD1278BDEE9}	LineString	werkweg	eenheid/m	190	1	Aanbrengen werkwegen en Lier Opstel Plaats	1.4	Aanbrengen gronddoek	2027	SV75560DSJ	Stage-V, >= 2019 , 75-560 kW, diesel, SCR: ja	1,9	21,24486997	1,274692198
{F89B1763-8F09-438B-947D-CBD1278BDEE9}	LineString	werkweg	eenheid/m	190	1	Aanbrengen werkwegen en Lier Opstel Plaats	1.5	Aanbrengen gronddoek	2027	SV75560DSJ	Stage-V, >= 2019 , 75-560 kW, diesel, SCR: ja	1,9	25,41175992	1,524705595
{F89B1763-8F09-438B-947D-CBD1278BDEE9}	LineString	werkweg	eenheid/m	190	1	Aanbrengen werkwegen en Lier Opstel Plaats	1.6	Leveren houtsnippers	2027	SV75560DSJ	Stage-V, >= 2019 , 75-560 kW, diesel, SCR: ja	4,815668203	52,84061209	3,170436725
{F89B1763-8F09-438B-947D-CBD1278BDEE9}	LineString	werkweg	eenheid/m	190	1	Aanbrengen werkwegen en Lier Opstel Plaats	1.7	Aanbrengen houtsnippers	2027	SV75560DSJ	Stage-V, >= 2019 , 75-560 kW, diesel, SCR: ja	6,333333333	70,81623323	4,248973994
{F89B1763-8F09-438B-947D-CBD1278BDEE9}	LineString	werkweg	eenheid/m	190	1	Aanbrengen werkwegen en Lier Opstel Plaats	1.8	Aanbrengen houtsnippers	2027	SV75560DSJ	Stage-V, >= 2019 , 75-560 kW, diesel, SCR: ja	6,333333333	84,7058664	5,082351984
{F89B1763-8F09-438B-947D-CBD1278BDEE9}	LineString	werkweg	eenheid/m	190	1	Aanbrengen werkwegen en Lier Opstel Plaats	1.9	Leverantie rijplaten (afmeting 6x1,80 en 25 stuk op auto)	2027	ZUT	Zware utiliteitsvoertuigen (meer dan 6L cilinderinhoud) op diesel	2,626728111	77,92506879	0
{F89B1763-8F09-438B-947D-CBD1278BDEE9}	LineString	werkweg	eenheid/m	190	1	Aanbrengen werkwegen en Lier Opstel Plaats	1.10	Uitrijden rijplaten	2027	SV75560DSJ	Stage-V, >= 2019 , 75-560 kW, diesel, SCR: ja	6,333333333	84,7058664	5,082351984
{F89B1763-8F09-438B-947D-CBD1278BDEE9}	LineString	werkweg	eenheid/m	190	1	Aanbrengen werkwegen en Lier Opstel Plaats	1.11	Assistentie werkzaamheden	2027	SV75560DSJ	Stage-V, >= 2019 , 75-560 kW, diesel, SCR: ja	7,004608295	78,32210126	4,699326076
{F89B1763-8F09-438B-947D-CBD1278BDEE9}	LineString	werkweg	eenheid/m	190	1	Aanbrengen werkwegen en Lier Opstel Plaats	1.12	Vervoersbewegingen personeel	2027	B4T	alle werktuigen op benzine, 4takt	1,313364055	13,86244011	0
{F89B1763-8F09-438B-947D-CBD1278BDEE9}	LineString	werkweg	eenheid/m	190	1	Aanbrengen werkwegen en Lier Opstel Plaats	1.13	Stroomvoorziening op locatie	2027	B4T	alle werktuigen op benzine, 4takt	1,544516129	3,085216113	0
{F89B1763-8F09-438B-947D-CBD1278BDEE9}	LineString	werkweg	eenheid/m	190	11	Opruimen werkweg, gemiddelde lengte	11.1	Opnemen rijplaten	2028	SV75560DSJ	Stage-V, >= 2019 , 75-560 kW, diesel, SCR: ja	6,333333333	84,7058664	5,082351984
{F89B1763-8F09-438B-947D-CBD1278BDEE9}	LineString	werkweg	eenheid/m	190	11	Opruimen werkweg, gemiddelde lengte	11.2	Transport rijplaten	2028	ZUT	Zware utiliteitsvoertuigen (meer dan 6L cilinderinhoud) op diesel	1,313364055	38,9625344	0
{F89B1763-8F09-438B-947D-CBD1278BDEE9}	LineString	werkweg	eenheid/m	190	11	Opruimen werkweg, gemiddelde lengte	11.3	Opnemen houtsnippers	2028	SV75560DSJ	Stage-V, >= 2019 , 75-560 kW, diesel, SCR: ja	6,333333333	70,81623323	4,248973994
{F89B1763-8F09-438B-947D-CBD1278BDEE9}	LineString	werkweg	eenheid/m	190	11	Opruimen werkweg, gemiddelde lengte	11.4	Opnemen houtsnippers	2028	SV75560DSJ	Stage-V, >= 2019 , 75-560 kW, diesel, SCR: ja	6,333333333	84,7058664	5,082351984

{F89B1763-8F09-438B-947D-CBD1278BDEE9}	LineString	werkweg	eenheid/m	190	11	Opruimen werkweg, gemiddelde lengte	11.5	Afvoer houtsnippers	2028	SV75560DSJ	Stage-V, >= 2019 , 75-560 kW, diesel, SCR: ja	7,223502304	79,26091814	4,755655088
{F89B1763-8F09-438B-947D-CBD1278BDEE9}	LineString	werkweg	eenheid/m	190	11	Opruimen werkweg, gemiddelde lengte	11.6	Leverantie grond (t.g.v. zetting)	2028	ZUT	Zware utiliteitsvoertuigen (meer dan 6L cilinderinhoud) op diesel	1,9	56,36579976	0
{F89B1763-8F09-438B-947D-CBD1278BDEE9}	LineString	werkweg	eenheid/m	190	11	Opruimen werkweg, gemiddelde lengte	11.7	Terugbrengen leeflaag in oude staat + verwerken zetting	2028	SV75560DSJ	Stage-V, >= 2019 , 75-560 kW, diesel, SCR: ja	3,166666667	35,40811661	2,124486997
{F89B1763-8F09-438B-947D-CBD1278BDEE9}	LineString	werkweg	eenheid/m	190	11	Opruimen werkweg, gemiddelde lengte	11.8	Inzaaien terrein	2028	SV75560DSJ	Stage-V, >= 2019 , 75-560 kW, diesel, SCR: ja	3,166666667	34,74670553	2,084802332
{F89B1763-8F09-438B-947D-CBD1278BDEE9}	LineString	werkweg	eenheid/m	190	11	Opruimen werkweg, gemiddelde lengte	11.9	Vervoersbewegingen personeel	2028	B4T	alle werktuigen op benzine, 4takt	1,313364055	13,86244011	0
{F89B1763-8F09-438B-947D-CBD1278BDEE9}	LineString	werkweg	eenheid/m	190	11	Opruimen werkweg, gemiddelde lengte	11.10	Aan- en afvoer materieelstukken	2028	ZUT	Zware utiliteitsvoertuigen (meer dan 6L cilinderinhoud) op diesel	0,875576037	27,98668805	0
{F89B1763-8F09-438B-947D-CBD1278BDEE9}	LineString	werkweg	eenheid/m	190	11	Opruimen werkweg, gemiddelde lengte	11.11	Stroomvoorziening op locatie	2028	B4T	alle werktuigen op benzine, 4takt	1,544516129	3,085216113	0
{6B43762F-839E-4CBC-B672-E2E0263A1038}	LineString	werkweg	eenheid/m	154	1	Aanbrengen werkwegen en Lier Opstel Plaats	1.1	Aan- en afvoer materieelstukken	2027	ZUT	Zware utiliteitsvoertuigen (meer dan 6L cilinderinhoud) op diesel	0,709677419	22,68394716	0
{6B43762F-839E-4CBC-B672-E2E0263A1038}	LineString	werkweg	eenheid/m	154	1	Aanbrengen werkwegen en Lier Opstel Plaats	1.2	Aan- en afvoer materiaal	2027	ZUT	Zware utiliteitsvoertuigen (meer dan 6L cilinderinhoud) op diesel	0,709677419	21,05343964	0
{6B43762F-839E-4CBC-B672-E2E0263A1038}	LineString	werkweg	eenheid/m	154	1	Aanbrengen werkwegen en Lier Opstel Plaats	1.3	Maaien terrein	2027	SV75560DSJ	Stage-V, >= 2019 , 75-560 kW, diesel, SCR: ja	1,54	16,89787153	1,013872292
{6B43762F-839E-4CBC-B672-E2E0263A1038}	LineString	werkweg	eenheid/m	154	1	Aanbrengen werkwegen en Lier Opstel Plaats	1.4	Aanbrengen gronddoek	2027	SV75560DSJ	Stage-V, >= 2019 , 75-560 kW, diesel, SCR: ja	1,54	17,21952618	1,033171571
{6B43762F-839E-4CBC-B672-E2E0263A1038}	LineString	werkweg	eenheid/m	154	1	Aanbrengen werkwegen en Lier Opstel Plaats	1.5	Aanbrengen gronddoek	2027	SV75560DSJ	Stage-V, >= 2019 , 75-560 kW, diesel, SCR: ja	1,54	20,59690015	1,235814009
{6B43762F-839E-4CBC-B672-E2E0263A1038}	LineString	werkweg	eenheid/m	154	1	Aanbrengen werkwegen en Lier Opstel Plaats	1.6	Leveren houtsnippers	2027	SV75560DSJ	Stage-V, >= 2019 , 75-560 kW, diesel, SCR: ja	3,903225806	42,82870664	2,569722399
{6B43762F-839E-4CBC-B672-E2E0263A1038}	LineString	werkweg	eenheid/m	154	1	Aanbrengen werkwegen en Lier Opstel Plaats	1.7	Aanbrengen houtsnippers	2027	SV75560DSJ	Stage-V, >= 2019 , 75-560 kW, diesel, SCR: ja	5,133333333	57,39842062	3,443905237
{6B43762F-839E-4CBC-B672-E2E0263A1038}	LineString	werkweg	eenheid/m	154	1	Aanbrengen werkwegen en Lier Opstel Plaats	1.8	Aanbrengen houtsnippers	2027	SV75560DSJ	Stage-V, >= 2019 , 75-560 kW, diesel, SCR: ja	5,133333333	68,65633382	4,119380029
{6B43762F-839E-4CBC-B672-E2E0263A1038}	LineString	werkweg	eenheid/m	154	1	Aanbrengen werkwegen en Lier Opstel Plaats	1.9	Leverantie rijplaten (afmeting 6x1,80 en 25 stuk op auto)	2027	ZUT	Zware utiliteitsvoertuigen (meer dan 6L cilinderinhoud) op diesel	2,129032258	63,16031891	0
{6B43762F-839E-4CBC-B672-E2E0263A1038}	LineString	werkweg	eenheid/m	154	1	Aanbrengen werkwegen en Lier Opstel Plaats	1.10	Uitrijden rijplaten	2027	SV75560DSJ	Stage-V, >= 2019 , 75-560 kW, diesel, SCR: ja	5,133333333	68,65633382	4,119380029
{6B43762F-839E-4CBC-B672-E2E0263A1038}	LineString	werkweg	eenheid/m	154	1	Aanbrengen werkwegen en Lier Opstel Plaats	1.11	Assistentie werkzaamheden	2027	SV75560DSJ	Stage-V, >= 2019 , 75-560 kW, diesel, SCR: ja	5,677419355	63,48212418	3,808927451
{6B43762F-839E-4CBC-B672-E2E0263A1038}	LineString	werkweg	eenheid/m	154	1	Aanbrengen werkwegen en Lier Opstel Plaats	1.12	Vervoersbewegingen personeel	2027	B4T	alle werktuigen op benzine, 4takt	1,064516129	11,23587251	0
{6B43762F-839E-4CBC-B672-E2E0263A1038}	LineString	werkweg	eenheid/m	154	1	Aanbrengen werkwegen en Lier Opstel Plaats	1.13	Stroomvoorziening op locatie	2027	B4T	alle werktuigen op benzine, 4takt	1,251870968	2,50064885	0
{6B43762F-839E-4CBC-B672-E2E0263A1038}	LineString	werkweg	eenheid/m	154	11	Opruimen werkweg, gemiddelde lengte	11.1	Opnemen rijplaten	2028	SV75560DSJ	Stage-V, >= 2019 , 75-560 kW, diesel, SCR: ja	5,133333333	68,65633382	4,119380029
{6B43762F-839E-4CBC-B672-E2E0263A1038}	LineString	werkweg	eenheid/m	154	11	Opruimen werkweg, gemiddelde lengte	11.2	Transport rijplaten	2028	ZUT	Zware utiliteitsvoertuigen (meer dan 6L cilinderinhoud) op diesel	1,064516129	31,58015946	0
{6B43762F-839E-4CBC-B672-E2E0263A1038}	LineString	werkweg	eenheid/m	154	11	Opruimen werkweg, gemiddelde lengte	11.3	Opnemen houtsnippers	2028	SV75560DSJ	Stage-V, >= 2019 , 75-560 kW, diesel, SCR: ja	5,133333333	57,39842062	3,443905237
{6B43762F-839E-4CBC-B672-E2E0263A1038}	LineString	werkweg	eenheid/m	154	11	Opruimen werkweg, gemiddelde lengte	11.4	Opnemen houtsnippers	2028	SV75560DSJ	Stage-V, >= 2019 , 75-560 kW, diesel, SCR: ja	5,133333333	68,65633382	4,119380029
{6B43762F-839E-4CBC-B672-E2E0263A1038}	LineString	werkweg	eenheid/m	154	11	Opruimen werkweg, gemiddelde lengte	11.5	Afvoer houtsnippers	2028	SV75560DSJ	Stage-V, >= 2019 , 75-560 kW, diesel, SCR: ja	5,85483871	64,24305996	3,854583598
{6B43762F-839E-4CBC-B672-E2E0263A1038}	LineString	werkweg	eenheid/m	154	11	Opruimen werkweg, gemiddelde lengte	11.6	Leverantie grond (t.g.v. zetting)	2028	ZUT	Zware utiliteitsvoertuigen (meer dan 6L cilinderinhoud) op diesel	1,54	45,68596402	0
{6B43762F-839E-4CBC-B672-E2E0263A1038}	LineString	werkweg	eenheid/m	154	11	Opruimen werkweg, gemiddelde lengte	11.7	Terugbrengen leeflaag in oude staat + verwerken zetting	2028	SV75560DSJ	Stage-V, >= 2019 , 75-560 kW, diesel, SCR: ja	2,566666667	28,69921031	1,721952618
{6B43762F-839E-4CBC-B672-E2E0263A1038}	LineString	werkweg	eenheid/m	154	11	Opruimen werkweg, gemiddelde lengte	11.8	Inzaaien terrein	2028	SV75560DSJ	Stage-V, >= 2019 , 75-560 kW, diesel, SCR: ja	2,566666667	28,16311922	1,689787153
{6B43762F-839E-4CBC-B672-E2E0263A1038}	LineString	werkweg	eenheid/m	154	11	Opruimen werkweg, gemiddelde lengte	11.9	Vervoersbewegingen personeel	2028	B4T	alle werktuigen op benzine, 4takt	1,064516129	11,23587251	0
{6B43762F-839E-4CBC-B672-E2E0263A1038}	LineString	werkweg	eenheid/m	154	11	Opruimen werkweg, gemiddelde lengte	11.10	Aan- en afvoer materieelstukken	2028	ZUT	Zware utiliteitsvoertuigen (meer dan 6L cilinderinhoud) op diesel	0,709677419	22,68394716	0
{6B43762F-839E-4CBC-B672-E2E0263A1038}	LineString	werkweg	eenheid/m	154	11	Opruimen werkweg, gemiddelde lengte	11.11	Stroomvoorziening op locatie	2028	B4T	alle werktuigen op benzine, 4takt	1,251870968	2,50064885	0
{5C2F7B22-D603-41E9-BF34-36B90222427F}	LineString	werkweg	eenheid/m	164	1	Aanbrengen werkwegen en Lier Opstel Plaats	1.1	Aan- en afvoer materieelstukken	2027	ZUT	Zware utiliteitsvoertuigen (meer dan 6L cilinderinhoud) op diesel	0,755760369	24,15693074	0
{5C2F7B22-D603-41E9-BF34-36B90222427F}	LineString	werkweg	eenheid/m	164	1	Aanbrengen werkwegen en Lier Opstel Plaats	1.2	Aan- en afvoer materiaal	2027	ZUT	Zware utiliteitsvoertuigen (meer dan 6L cilinderinhoud) op diesel	0,755760369	22,42054611	0
{5C2F7B22-D603-41E9-BF34-36B90222427F}	LineString	werkweg	eenheid/m	164	1	Aanbrengen werkwegen en Lier Opstel Plaats	1.3	Maaien terrein	2027	SV75560DSJ	Stage-V, >= 2019 , 75-560 kW, diesel, SCR: ja	1,64	17,99513591	1,079708155
{5C2F7B22-D603-41E9-BF34-36B90222427F}	LineString	werkweg	eenheid/m	164	1	Aanbrengen werkwegen en Lier Opstel Plaats	1.4	Aanbrengen gronddoek	2027	SV75560DSJ	Stage-V, >= 2019 , 75-560 kW, diesel, SCR: ja	1,64	18,33767724	1,100260634
{5C2F7B22-D603-41E9-BF34-36B90222427F}	LineString	werkweg	eenheid/m	164	1	Aanbrengen werkwegen en Lier Opstel Plaats	1.5	Aanbrengen gronddoek	2027	SV75560DSJ	Stage-V, >= 2019 , 75-560 kW, diesel, SCR: ja	1,64	21,93436119	1,316061672
{5C2F7B22-D603-41E9-BF34-36B90222427F}	LineString	werkweg	eenheid/m	164	1	Aanbrengen werkwegen en Lier Opstel Plaats	1.6	Leveren houtsnippers	2027	SV75560DSJ	Stage-V, >= 2019 , 75-560 kW, diesel, SCR: ja	4,156682028	45,60979149	2,736587489
{5C2F7B22-D603-41E9-BF34-36B90222427F}	LineString	werkweg	eenheid/m	164	1	Aanbrengen werkwegen en Lier Opstel Plaats	1.7	Aanbrengen houtsnippers	2027	SV75560DSJ	Stage-V, >= 2019 , 75-560 kW, diesel, SCR: ja	5,466666667	61,12559079	3,667535447
{5C2F7B22-D603-41E9-BF34-36B90222427F}	LineString	werkweg	eenheid/m	164	1	Aanbrengen werkwegen en Lier Opstel Plaats	1.8	Aanbrengen houtsnippers	2027	SV75560DSJ	Stage-V, >= 2019 , 75-560 kW, diesel, SCR: ja	5,466666667	73,11453731	4,386872239
{5C2F7B22-D603-41E9-BF34-36B90222427F}	LineString	werkweg	eenheid/m	164	1	Aanbrengen werkwegen en Lier Opstel Plaats	1.9	Leverantie rijplaten (afmeting 6x1,80 en 25 stuk op auto)	2027	ZUT	Zware utiliteitsvoertuigen (meer dan 6L cilinderinhoud) op diesel	2,267281106	67,26163832	0
{5C2F7B22-D603-41E9-BF34-36B90222427F}	LineString	werkweg	eenheid/m	164	1	Aanbrengen werkwegen en Lier Opstel Plaats	1.10	Uitrijden rijplaten	2027	SV75560DSJ	Stage-V, >= 2019 , 75-560 kW, diesel, SCR: ja	5,466666667	73,11453731	4,386872239
{5C2F7B22-D603-41E9-BF34-36B90222427F}	LineString	werkweg	eenheid/m	164	1	Aanbrengen werkwegen en Lier Opstel Plaats	1.11	Assistentie werkzaamheden	2027	SV75560DSJ	Stage-V, >= 2019 , 75-560 kW, diesel, SCR: ja	6,046082949	67,60434004	4,056260402
{5C2F7B22-D603-41E9-BF34-36B90222427F}	LineString	werkweg	eenheid/m	164	1	Aanbrengen werkwegen en Lier Opstel Plaats	1.12	Vervoersbewegingen personeel	2027	B4T	alle werktuigen op benzine, 4takt	1,133640553	11,96547462	0
{5C2F7B22-D603-41E9-BF34-36B90222427F}	LineString	werkweg	eenheid/m	164	1	Aanbrengen werkwegen en Lier Opstel Plaats	1.13	Stroomvoorziening op locatie	2027	B4T	alle werktuigen op benzine, 4takt	1,33316129	2,663028645	0
{5C2F7B22-D603-41E9-BF34-36B90222427F}	LineString	werkweg	eenheid/m	164	11	Opruimen werkweg, gemiddelde lengte	11.1	Opnemen rijplaten	2028	SV75560DSJ	Stage-V, >= 2019 , 75-560 kW, diesel, SCR: ja	5,466666667	73,11453731	4,386872239
{5C2F7B22-D603-41E9-BF34-36B90222427F}	LineString	werkweg	eenheid/m	164	11	Opruimen werkweg, gemiddelde lengte	11.2	Transport rijplaten	2028	ZUT	Zware utiliteitsvoertuigen (meer dan 6L cilinderinhoud) op diesel	1,133640553	33,63081916	0
{5C2F7B22-D603-41E9-BF34-36B90222427F}	LineString	werkweg	eenheid/m	164	11	Opruimen werkweg, gemiddelde lengte	11.3	Opnemen houtsnippers	2028	SV75560DSJ	Stage-V, >= 2019 , 75-560 kW, diesel, SCR: ja	5,466666667	61,12559079	3,667535447
{5C2F7B22-D603-41E9-BF34-36B90222427F}	LineString	werkweg	eenheid/m	164	11	Opruimen werkweg, gemiddelde lengte	11.4	Opnemen houtsnippers	2028	SV75560DSJ	Stage-V, >= 2019 , 75-560 kW, diesel, SCR: ja	5,466666667	73,11453731	4,386872239
{5C2F7B22-D603-41E9-BF34-36B90222427F}	LineString	werkweg	eenheid/m	164	11	Opruimen werkweg, gemiddelde lengte	11.5	Afvoer houtsnippers	2028	SV75560DSJ	Stage-V, >= 2019 , 75-560 kW, diesel, SCR: ja	6,235023041	68,41468723	4,104881234
{5C2F7B22-D603-41E9-BF34-36B90222427F}	LineString	werkweg	eenheid/m	164	11	Opruimen werkweg, gemiddelde lengte	11.6	Leverantie grond (t.g.v. zetting)	2028	ZUT	Zware utiliteitsvoertuigen (meer dan 6L cilinderinhoud) op diesel	1,64	48,65258506	0
{5C2F7B22-D603-41E9-BF34-36B90222427F}	LineString	werkweg	eenheid/m	164	11	Opruimen werkweg, gemiddelde lengte	11.7	Terugbrengen leeflaag in oude staat + verwerken zetting	2028	SV75560DSJ	Stage-V, >= 2019 , 75-560 kW, diesel, SCR: ja	2,733333333	30,56279539	1,833767724
{5C2F7B22-D603-41E9-BF34-36B90222427F}	LineString	werkweg	eenheid/m	164	11	Opruimen werkweg, gemiddelde lengte	11.8	Inzaaien terrein	2028	SV75560DSJ	Stage-V, >= 2019 , 75-560 kW, diesel, SCR: ja	2,733333333	29,99189319	1,799513591
{5C2F7B22-D603-41E9-BF34-36B90222427F}	LineString	werkweg	eenheid/m	164	11	Opruimen werkweg, gemiddelde lengte	11.9	Vervoersbewegingen personeel	2028	B4T	alle werktuigen op benzine, 4takt	1,133640553	11,96547462	0
{5C2F7B22-D603-41E9-BF34-36B90222427F}	LineString	werkweg	eenheid/m	164	11	Opruimen werkweg, gemiddelde lengte	11.10	Aan- en afvoer materieelstukken	2028	ZUT	Zware utiliteitsvoertuigen (meer dan 6L cilinderinhoud) op diesel	0,755760369	24,15693074	0
{5C2F7B22-D603-41E9-BF34-36B90222427F}	LineString	werkweg	eenheid/m	164	11	Opruimen werkweg, gemiddelde lengte	11.11	Stroomvoorziening op locatie	2028	B4T	alle werktuigen op benzine, 4takt	1,33316129	2,663028645	0
{61118D3E-4784-4D5E-BDF2-087BB668A1C4}	LineString	werkweg	eenheid/m	200	1	Aanbrengen werkwegen en Lier Opstel Plaats	1.1	Aan- en afvoer materieelstukken	2027	ZUT	Zware utiliteitsvoertuigen (meer dan 6L cilinderinhoud) op diesel	0,921658986	29,45967163	0
{61118D3E-4784-4D5E-BDF2-087BB668A1C4}	LineString	werkweg	eenheid/m	200	1	Aanbrengen werkwegen en Lier Opstel Plaats	1.2	Aan- en afvoer materiaal	2027	ZUT	Zware utiliteitsvoertuigen (meer dan 6L cilinderinhoud) op diesel	0,921658986	27,3421294	0
{61118D3E-4784-4D5E-BDF2-087BB668A1C4}	LineString	werkweg	eenheid/m	200	1	Aanbrengen werkwegen en Lier Opstel Plaats	1.3	Maaien terrein	2027	SV75560DSJ	Stage-V, >= 2019 , 75-560 kW, diesel, SCR: ja	2	21,9452877	1,316717262
{61118D3E-4784-4D5E-BDF2-087BB668A1C4}	LineString	werkweg	eenheid/m	200	1	Aanbrengen werkwegen en Lier Opstel Plaats	1.4	Aanbrengen gronddoek	2027	SV75560DSJ	Stage-V, >= 2019 , 75-560 kW, diesel, SCR: ja	2	22,36302102	1,341781261
{61118D3E-4784-4D5E-BDF2-087BB668A1C4}	LineString	werkweg	eenheid/m	200	1	Aanbrengen werkwegen en Lier Opstel Plaats	1.5	Aanbrengen gronddoek	2027	SV75560DSJ	Stage-V, >= 2019 , 75-560 kW, diesel, SCR: ja	2	26,74922097	1,604953258
{61118D3E-4784-4D5E-BDF2-087BB668A1C4}	LineString	werkweg	eenheid/m	200	1	Aanbrengen werkwegen en Lier Opstel Plaats	1.6	Leveren houtsnippers	2027	SV75560DSJ	Stage-V, >= 2019 , 75-560 kW, diesel, SCR: ja	5,069124424	55,62169694	3,337301816
{61118D3E-4784-4D5E-BDF2-087BB668A1C4}	LineString	werkweg	eenheid/m	200	1	Aanbrengen werkwegen en Lier Opstel Plaats	1.7	Aanbrengen houtsnippers	2027	SV75560DSJ	Stage-V, >= 2019 , 75-560 kW, diesel, SCR: ja	6,666666667	74,5434034	4,472604204
{61118D3E-4784-4D5E-BDF2-087BB668A1C4}	LineString	werkweg	eenheid/m	200	1	Aanbrengen werkwegen en Lier Opstel Plaats	1.8	Aanbrengen houtsnippers	2027	SV75560DSJ	Stage-V, >= 2019 , 75-560 kW, diesel, SCR: ja	6,666666667	89,16406989	5,349844194
{61118D3E-4784-4D5E-BDF2-087BB668A1C4}	LineString	werkweg	eenheid/m	200	1	Aanbrengen werkwegen en Lier Opstel Plaats	1.9	Leverantie rijplaten (afmeting 6x1,80 en 25 stuk op auto)	2027	ZUT	Zware utiliteitsvoertuigen (meer dan 6L cilinderinhoud) op diesel	2,764976959	82,0263882	0
{61118D3E-4784-4D5E-BDF2-087BB668A1C4}	LineString	werkweg	eenheid/m	200	1	Aanbrengen werkwegen en Lier Opstel Plaats	1.10	Uitrijden rijplaten	2027	SV75560DSJ	Stage-V, >= 2019 , 75-560 kW, diesel, SCR: ja	6,666666667	89,16406989	5,349844194
{61118D3E-4784-4D5E-BDF2-087BB668A1C4}	LineString	werkweg	eenheid/m	200	1	Aanbrengen werkwegen en Lier Opstel Plaats	1.11	Assistentie werkzaamheden	2027	SV75560DSJ	Stage-V, >= 2019 , 75-560 kW, diesel, SCR: ja	7,373271889	82,44431712	4,946659027
{61118D3E-4784-4D5E-BDF2-087BB668A1C4}	LineString	werkweg	eenheid/m	200	1	Aanbrengen werkwegen en Lier Opstel Plaats	1.12	Vervoersbewegingen personeel	2027	B4T	alle werktuigen op benzine, 4takt	1,382488479	14,59204223	0
{61118D3E-4784-4D5E-BDF2-087BB668A1C4}	LineString	werkweg	eenheid/m	200	1	Aanbrengen werkwegen en Lier Opstel Plaats	1.13	Stroomvoorziening op locatie	2027	B4T	alle werktuigen op benzine, 4takt	1,625806452	3,247595909	0
{61118D3E-4784-4D5E-BDF2-087BB668A1C4}	LineString	werkweg	eenheid/m	200	11	Opruimen werkweg, gemiddelde lengte	11.1	Opnemen rijplaten	2028	SV75560DSJ	Stage-V, >= 2019 , 75-560 kW, diesel, SCR: ja	6,666666667	89,16406989	5,349844194
{61118D3E-4784-4D5E-BDF2-087BB668A1C4}	LineString	werkweg	eenheid/m	200	11	Opruimen werkweg, gemiddelde lengte	11.2	Transport rijplaten	2028	ZUT	Zware utiliteitsvoertuigen (meer dan 6L cilinderinhoud) op diesel	1,382488479	41,0131941	0
{61118D3E-4784-4D5E-BDF2-087BB668A1C4}	LineString	werkweg	eenheid/m	200	11	Opruimen werkweg, gemiddelde lengte	11.3	Opnemen houtsnippers	2028	SV75560DSJ	Stage-V, >= 2019 , 75-560 kW, diesel, SCR: ja	6,666666667	74,5434034	4,472604204
{61118D3E-4784-4D5E-BDF2-087BB668A1C4}	LineString	werkweg	eenheid/m	200	11	Opruimen werkweg, gemiddelde lengte	11.4	Opnemen houtsnippers	2028	SV75560DSJ	Stage-V, >= 2019 , 75-560 kW, diesel, SCR: ja	6,666666667	89,16406989	5,349844194
{61118D3E-4784-4D5E-BDF2-087BB668A1C4}	LineString	werkweg	eenheid/m	200	11	Opruimen werkweg, gemiddelde lengte	11.5	Afvoer houtsnippers	2028	SV75560DSJ	Stage-V, >= 2019 , 75-560 kW, diesel, SCR: ja	7,603686636	83,43254541	5,005952724
{61118D3E-4784-4D5E-BDF2-087BB668A1C4}	LineString	werkweg	eenheid/m	200	11	Opruimen werkweg, gemiddelde lengte	11.6	Leverantie grond (t.g.v. zetting)	2028	ZUT	Zware utiliteitsvoertuigen (meer dan 6L cilinderinhoud) op diesel	2	59,3324208	0
{61118D3E-4784-4D5E-BDF2-087BB668A1C4}	LineString	werkweg	eenheid/m	200	11	Opruimen werkweg, gemiddelde lengte	11.7	Terugbrengen leeflaag in oude staat + verwerken zetting	2028	SV75560DSJ	Stage-V, >= 2019 , 75-560 kW, diesel, SCR: ja	3,333333333	37,2717017	2,236302102
{61118D3E-4784-4D5E-BDF2-087BB668A1C4}	LineString	werkweg	eenheid/m	200	11	Opruimen werkweg, gemiddelde lengte	11.8	Inzaaien terrein	2028	SV75560DSJ	Stage-V, >= 2019 , 75-560 kW, diesel, SCR: ja	3,333333333	36,5754795	2,19452877
{61118D3E-4784-4D5E-BDF2-087BB668A1C4}	LineString	werkweg	eenheid/m	200	11	Opruimen werkweg, gemiddelde lengte	11.9	Vervoersbewegingen personeel	2028	B4T	alle werktuigen op benzine, 4takt	1,382488479	14,59204223	0
{61118D3E-4784-4D5E-BDF2-087BB668A1C4}	LineString	werkweg	eenheid/m	200	11	Opruimen werkweg, gemiddelde lengte	11.10	Aan- en afvoer materieelstukken	2028	ZUT	Zware utiliteitsvoertuigen (meer dan 6L cilinderinhoud) op diesel	0,921658986	29,45967163	0
{61118D3E-4784-4D5E-BDF2-087BB668A1C4}	LineString	werkweg	eenheid/m	200	11	Opruimen werkweg, gemiddelde lengte	11.11	Stroomvoorziening op locatie	2028	B4T	alle werktuigen op benzine, 4takt	1,625806452	3,247595909	0
{724A816D-BB3F-491E-B444-E104D981ED04}	LineString	werkweg	eenheid/m	10	1	Aanbrengen werkwegen en Lier Opstel Plaats	1.1	Aan- en afvoer materieelstukken	2027	ZUT	Zware utiliteitsvoertuigen (meer dan 6L cilinderinhoud) op diesel	0,046082949	1,472983582	0
{724A816D-BB3F-491E-B444-E104D981ED04}	LineString	werkweg	eenheid/m	10	1	Aanbrengen werkwegen en Lier Opstel Plaats	1.2	Aan- en afvoer materiaal	2027	ZUT	Zware utiliteitsvoertuigen (meer dan 6L cilinderinhoud) op diesel	0,046082949	1,36710647	0
{724A816D-BB3F-491E-B444-E104D981ED04}	LineString	werkweg	eenheid/m	10	1	Aanbrengen werkwegen en Lier Opstel Plaats	1.3	Maaien terrein	2027	SV75560DSJ	Stage-V, >= 2019 , 75-560 kW, diesel, SCR: ja	0,1	1,097264385	0,065835863
{724A816D-BB3F-491E-B444-E104D981ED04}	LineString	werkweg	eenheid/m	10	1	Aanbrengen werkwegen en Lier Opstel Plaats	1.4	Aanbrengen gronddoek	2027	SV75560DSJ	Stage-V, >= 2019 , 75-560 kW, diesel, SCR: ja	0,1	1,118151051	0,067089063
{724A816D-BB3F-491E-B444-E104D981ED04}	LineString	werkweg	eenheid/m	10	1	Aanbrengen werkwegen en Lier Opstel Plaats	1.5	Aanbrengen gronddoek	2027	SV75560DSJ	Stage-V, >= 2019 , 75-560 kW, diesel, SCR: ja	0,1	1,337461048	0,080247663
{724A816D-BB3F-491E-B444-E104D981ED04}	LineString	werkweg	eenheid/m	10	1	Aanbrengen werkwegen en Lier Opstel Plaats	1.6	Leveren houtsnippers	2027	SV75560DSJ	Stage-V, >= 2019 , 75-560 kW, diesel, SCR: ja	0,253456221	2,781084847	0,166865091
{724A816D-BB3F-491E-B444-E104D981ED04}	LineString	werkweg	eenheid/m	10	1	Aanbrengen werkwegen en Lier Opstel Plaats	1.7	Aanbrengen houtsnippers	2027	SV75560DSJ	Stage-V, >= 2019 , 75-560 kW, diesel, SCR: ja	0,333333333	3,72717017	0,22363021
{724A816D-BB3F-491E-B444-E104D981ED04}	LineString	werkweg	eenheid/m	10	1	Aanbrengen werkwegen en Lier Opstel Plaats	1.8	Aanbrengen houtsnippers	2027	SV75560DSJ	Stage-V, >= 2019 , 75-560 kW, diesel, SCR: ja	0,333333333	4,458203495	0,26749221
{724A816D-BB3F-491E-B444-E104D981ED04}	LineString	werkweg	eenheid/m	10	1	Aanbrengen werkwegen en Lier Opstel Plaats	1.9	Leverantie rijplaten (afmeting 6x1,80 en 25 stuk op auto)	2027	ZUT	Zware utiliteitsvoertuigen (meer dan 6L cilinderinhoud) op diesel	0,138248848	4,10131941	0
{724A816D-BB3F-491E-B444-E104D981ED04}	LineString	werkweg	eenheid/m	10	1	Aanbrengen werkwegen en Lier Opstel Plaats	1.10	Uitrijden rijplaten	2027	SV75560DSJ	Stage-V, >= 2019 , 75-560 kW, diesel, SCR: ja	0,333333333	4,458203495	0,26749221
{724A816D-BB3F-491E-B444-E104D981ED04}	LineString	werkweg	eenheid/m	10	1	Aanbrengen werkwegen en Lier Opstel Plaats	1.11	Assistentie werkzaamheden	2027	SV75560DSJ	Stage-V, >= 2019 , 75-560 kW, diesel, SCR: ja	0,368663594	4,122215856	0,247332951
{724A816D-BB3F-491E-B444-E104D981ED04}	LineString	werkweg	eenheid/m	10	1	Aanbrengen werkwegen en Lier Opstel Plaats	1.12	Vervoersbewegingen personeel	2027	B4T	alle werktuigen op benzine, 4takt	0,069124424	0,729602111	0
{724A816D-BB3F-491E-B444-E104D981ED04}	LineString	werkweg	eenheid/m	10	1	Aanbrengen werkwegen en Lier Opstel Plaats	1.13	Stroomvoorziening op locatie	2027	B4T	alle werktuigen op benzine, 4takt	0,081290323	0,162379795	0
{724A816D-BB3F-491E-B444-E104D981ED04}	LineString	werkweg	eenheid/m	10	11	Opruimen werkweg, gemiddelde lengte	11.1	Opnemen rijplaten	2028	SV75560DSJ	Stage-V, >= 2019 , 75-560 kW, diesel, SCR: ja	0,333333333	4,458203495	0,26749221
{724A816D-BB3F-491E-B444-E104D981ED04}	LineString	werkweg	eenheid/m	10	11	Opruimen werkweg, gemiddelde lengte	11.2	Transport rijplaten	2028	ZUT	Zware utiliteitsvoertuigen (meer dan 6L cilinderinhoud) op diesel	0,069124424	2,050659705	0
{724A816D-BB3F-491E-B444-E104D981ED04}	LineString	werkweg	eenheid/m	10	11	Opruimen werkweg, gemiddelde lengte	11.3	Opnemen houtsnippers	2028	SV75560DSJ	Stage-V, >= 2019 , 75-560 kW, diesel, SCR: ja	0,333333333	3,72717017	0,22363021
{724A816D-BB3F-491E-B444-E104D981ED04}	LineString	werkweg	eenheid/m	10	11	Opruimen werkweg, gemiddelde lengte	11.4	Opnemen houtsnippers	2028	SV75560DSJ	Stage-V, >= 2019 , 75-560 kW, diesel, SCR: ja	0,333333333	4,458203495	0,26749221
{724A816D-BB3F-491E-B444-E104D981ED04}	LineString	werkweg	eenheid/m	10	11	Opruimen werkweg, gemiddelde lengte	11.5	Afvoer houtsnippers	2028	SV75560DSJ	Stage-V, >= 2019 , 75-560 kW, diesel, SCR: ja	0,380184332	4,17162727	0,250297636
{724A816D-BB3F-491E-B444-E104D981ED04}	LineString	werkweg	eenheid/m	10	11	Opruimen werkweg, gemiddelde lengte	11.6	Leverantie grond (t.g.v. zetting)	2028	ZUT	Zware utiliteitsvoertuigen (meer dan 6L cilinderinhoud) op diesel	0,1	2,96662104	0
{724A816D-BB3F-491E-B444-E104D981ED04}	LineString	werkweg	eenheid/m	10	11	Opruimen werkweg, gemiddelde lengte	11.7	Terugbrengen leeflaag in oude staat + verwerken zetting	2028	SV75560DSJ	Stage-V, >= 2019 , 75-560 kW, diesel, SCR: ja	0,166666667	1,863585085	0,111815105
{724A816D-BB3F-491E-B444-E104D981ED04}	LineString	werkweg	eenheid/m	10	11	Opruimen werkweg, gemiddelde lengte	11.8	Inzaaien terrein	2028	SV75560DSJ	Stage-V, >= 2019 , 75-560 kW, diesel, SCR: ja	0,166666667	1,828773975	0,109726439
{724A816D-BB3F-491E-B444-E104D981ED04}	LineString	werkweg	eenheid/m	10	11	Opruimen werkweg, gemiddelde lengte	11.9	Vervoersbewegingen personeel	2028	B4T	alle werktuigen op benzine, 4takt	0,069124424	0,729602111	0
{724A816D-BB3F-491E-B444-E104D981ED04}	LineString	werkweg	eenheid/m	10	11	Opruimen werkweg, gemiddelde lengte	11.10	Aan- en afvoer materieelstukken	2028	ZUT	Zware utiliteitsvoertuigen (meer dan 6L cilinderinhoud) op diesel	0,046082949	1,472983582	0
{724A816D-BB3F-491E-B444-E104D981ED04}	LineString	werkweg	eenheid/m	10	11	Opruimen werkweg, gemiddelde lengte	11.11	Stroomvoorziening op locatie	2028	B4T	alle werktuigen op benzine, 4takt	0,081290323	0,162379795	0
{AE531311-DC4E-4A11-A8D8-21DC43AB1637}	LineString	werkweg	eenheid/m	54	1	Aanbrengen werkwegen en Lier Opstel Plaats	1.1	Aan- en afvoer materieelstukken	2027	ZUT	Zware utiliteitsvoertuigen (meer dan 6L cilinderinhoud) op diesel	0,248847926	7,954111341	0
{AE531311-DC4E-4A11-A8D8-21DC43AB1637}	LineString	werkweg	eenheid/m	54	1	Aanbrengen werkwegen en Lier Opstel Plaats	1.2	Aan- en afvoer materiaal	2027	ZUT	Zware utiliteitsvoertuigen (meer dan 6L cilinderinhoud) op diesel	0,248847926	7,382374938	0
{AE531311-DC4E-4A11-A8D8-21DC43AB1637}	LineString	werkweg	eenheid/m	54	1	Aanbrengen werkwegen en Lier Opstel Plaats	1.3	Maaien terrein	2027	SV75560DSJ	Stage-V, >= 2019 , 75-560 kW, diesel, SCR: ja	0,54	5,925227679	0,355513661
{AE531311-DC4E-4A11-A8D8-21DC43AB1637}	LineString	werkweg	eenheid/m	54	1	Aanbrengen werkwegen en Lier Opstel Plaats	1.4	Aanbrengen gronddoek	2027	SV75560DSJ	Stage-V, >= 2019 , 75-560 kW, diesel, SCR: ja	0,54	6,038015675	0,362280941
{AE531311-DC4E-4A11-A8D8-21DC43AB1637}	LineString	werkweg	eenheid/m	54	1	Aanbrengen werkwegen en Lier Opstel Plaats	1.5	Aanbrengen gronddoek	2027	SV75560DSJ	Stage-V, >= 2019 , 75-560 kW, diesel, SCR: ja	0,54	7,222289661	0,43333738
{AE531311-DC4E-4A11-A8D8-21DC43AB1637}	LineString	werkweg	eenheid/m	54	1	Aanbrengen werkwegen en Lier Opstel Plaats	1.6	Leveren houtsnippers	2027	SV75560DSJ	Stage-V, >= 2019 , 75-560 kW, diesel, SCR: ja	1,368663594	15,01785817	0,90107149
{AE531311-DC4E-4A11-A8D8-21DC43AB1637}	LineString	werkweg	eenheid/m	54	1	Aanbrengen werkwegen en Lier Opstel Plaats	1.7	Aanbrengen houtsnippers	2027	SV75560DSJ	Stage-V, >= 2019 , 75-560 kW, diesel, SCR: ja	1,8	20,12671892	1,207603135
{AE531311-DC4E-4A11-A8D8-21DC43AB1637}	LineString	werkweg	eenheid/m	54	1	Aanbrengen werkwegen en Lier Opstel Plaats	1.8	Aanbrengen houtsnippers	2027	SV75560DSJ	Stage-V, >= 2019 , 75-560 kW, diesel, SCR: ja	1,8	24,07429887	1,444457932
{AE531311-DC4E-4A11-A8D8-21DC43AB1637}	LineString	werkweg	eenheid/m	54	1	Aanbrengen werkwegen en Lier Opstel Plaats	1.9	Leverantie rijplaten (afmeting 6x1,80 en 25 stuk op auto)	2027	ZUT	Zware utiliteitsvoertuigen (meer dan 6L cilinderinhoud) op diesel	0,746543779	22,14712481	0
{AE531311-DC4E-4A11-A8D8-21DC43AB1637}	LineString	werkweg	eenheid/m	54	1	Aanbrengen werkwegen en Lier Opstel Plaats	1.10	Uitrijden rijplaten	2027	SV75560DSJ	Stage-V, >= 2019 , 75-560 kW, diesel, SCR: ja	1,8	24,07429887	1,444457932
{AE531311-DC4E-4A11-A8D8-21DC43AB1637}	LineString	werkweg	eenheid/m	54	1	Aanbrengen werkwegen en Lier Opstel Plaats	1.11	Assistentie werkzaamheden	2027	SV75560DSJ	Stage-V, >= 2019 , 75-560 kW, diesel, SCR: ja	1,99078341	22,25996562	1,335597937
{AE531311-DC4E-4A11-A8D8-21DC43AB1637}	LineString	werkweg	eenheid/m	54	1	Aanbrengen werkwegen en Lier Opstel Plaats	1.12	Vervoersbewegingen personeel	2027	B4T	alle werktuigen op benzine, 4takt	0,373271889	3,939851401	0
{AE531311-DC4E-4A11-A8D8-21DC43AB1637}	LineString	werkweg	eenheid/m	54	1	Aanbrengen werkwegen en Lier Opstel Plaats	1.13	Stroomvoorziening op locatie	2027	B4T	alle werktuigen op benzine, 4takt	0,438967742	0,876850895	0
{AE531311-DC4E-4A11-A8D8-21DC43AB1637}	LineString	werkweg	eenheid/m	54	11	Opruimen werkweg, gemiddelde lengte	11.1	Opnemen rijplaten	2028	SV75560DSJ	Stage-V, >= 2019 , 75-560 kW, diesel, SCR: ja	1,8	24,07429887	1,444457932
{AE531311-DC4E-4A11-A8D8-21DC43AB1637}	LineString	werkweg	eenheid/m	54	11	Opruimen werkweg, gemiddelde lengte	11.2	Transport rijplaten	2028	ZUT	Zware utiliteitsvoertuigen (meer dan 6L cilinderinhoud) op diesel	0,373271889	11,07356241	0
{AE531311-DC4E-4A11-A8D8-21DC43AB1637}	LineString	werkweg	eenheid/m	54	11	Opruimen werkweg, gemiddelde lengte	11.3	Opnemen houtsnippers	2028	SV75560DSJ	Stage-V, >= 2019 , 75-560 kW, diesel, SCR: ja	1,8	20,12671892	1,207603135
{AE531311-DC4E-4A11-A8D8-21DC43AB1637}	LineString	werkweg	eenheid/m	54	11	Opruimen werkweg, gemiddelde lengte	11.4	Opnemen houtsnippers	2028	SV75560DSJ	Stage-V, >= 2019 , 75-560 kW, diesel, SCR: ja	1,8	24,07429887	1,444457932
{AE531311-DC4E-4A11-A8D8-21DC43AB1637}	LineString	werkweg	eenheid/m	54	11	Opruimen werkweg, gemiddelde lengte	11.5	Afvoer houtsnippers	2028	SV75560DSJ	Stage-V, >= 2019 , 75-560 kW, diesel, SCR: ja	2,052995392	22,52678726	1,351607236
{AE531311-DC4E-4A11-A8D8-21DC43AB1637}	LineString	werkweg	eenheid/m	54	11	Opruimen werkweg, gemiddelde lengte	11.6	Leverantie grond (t.g.v. zetting)	2028	ZUT	Zware utiliteitsvoertuigen (meer dan 6L cilinderinhoud) op diesel	0,54	16,01975362	0
{AE531311-DC4E-4A11-A8D8-21DC43AB1637}	LineString	werkweg	eenheid/m	54	11	Opruimen werkweg, gemiddelde lengte	11.7	Terugbrengen leeflaag in oude staat + verwerken zetting	2028	SV75560DSJ	Stage-V, >= 2019 , 75-560 kW, diesel, SCR: ja	0,9	10,06335946	0,603801568
{AE531311-DC4E-4A11-A8D8-21DC43AB1637}	LineString	werkweg	eenheid/m	54	11	Opruimen werkweg, gemiddelde lengte	11.8	Inzaaien terrein	2028	SV75560DSJ	Stage-V, >= 2019 , 75-560 kW, diesel, SCR: ja	0,9	9,875379465	0,592522768
{AE531311-DC4E-4A11-A8D8-21DC43AB1637}	LineString	werkweg	eenheid/m	54	11	Opruimen werkweg, gemiddelde lengte	11.9	Vervoersbewegingen personeel	2028	B4T	alle werktuigen op benzine, 4takt	0,373271889	3,939851401	0
{AE531311-DC4E-4A11-A8D8-21DC43AB1637}	LineString	werkweg	eenheid/m	54	11	Opruimen werkweg, gemiddelde lengte	11.10	Aan- en afvoer materieelstukken	2028	ZUT	Zware utiliteitsvoertuigen (meer dan 6L cilinderinhoud) op diesel	0,248847926	7,954111341	0
{AE531311-DC4E-4A11-A8D8-21DC43AB1637}	LineString	werkweg	eenheid/m	54	11	Opruimen werkweg, gemiddelde lengte	11.11	Stroomvoorziening op locatie	2028	B4T	alle werktuigen op benzine, 4takt	0,438967742	0,876850895	0
{A06444D0-24B4-4920-B213-510C51D69563}	LineString	werkweg	eenheid/m	136	1	Aanbrengen werkwegen en Lier Opstel Plaats	1.1	Aan- en afvoer materieelstukken	2027	ZUT	Zware utiliteitsvoertuigen (meer dan 6L cilinderinhoud) op diesel	0,626728111	20,03257671	0
{A06444D0-24B4-4920-B213-510C51D69563}	LineString	werkweg	eenheid/m	136	1	Aanbrengen werkwegen en Lier Opstel Plaats	1.2	Aan- en afvoer materiaal	2027	ZUT	Zware utiliteitsvoertuigen (meer dan 6L cilinderinhoud) op diesel	0,626728111	18,59264799	0
{A06444D0-24B4-4920-B213-510C51D69563}	LineString	werkweg	eenheid/m	136	1	Aanbrengen werkwegen en Lier Opstel Plaats	1.3	Maaien terrein	2027	SV75560DSJ	Stage-V, >= 2019 , 75-560 kW, diesel, SCR: ja	1,36	14,92279564	0,895367738
{A06444D0-24B4-4920-B213-510C51D69563}	LineString	werkweg	eenheid/m	136	1	Aanbrengen werkwegen en Lier Opstel Plaats	1.4	Aanbrengen gronddoek	2027	SV75560DSJ	Stage-V, >= 2019 , 75-560 kW, diesel, SCR: ja	1,36	15,20685429	0,912411258
{A06444D0-24B4-4920-B213-510C51D69563}	LineString	werkweg	eenheid/m	136	1	Aanbrengen werkwegen en Lier Opstel Plaats	1.5	Aanbrengen gronddoek	2027	SV75560DSJ	Stage-V, >= 2019 , 75-560 kW, diesel, SCR: ja	1,36	18,18947026	1,091368216
{A06444D0-24B4-4920-B213-510C51D69563}	LineString	werkweg	eenheid/m	136	1	Aanbrengen werkwegen en Lier Opstel Plaats	1.6	Leveren houtsnippers	2027	SV75560DSJ	Stage-V, >= 2019 , 75-560 kW, diesel, SCR: ja	3,447004608	37,82275392	2,269365235
{A06444D0-24B4-4920-B213-510C51D69563}	LineString	werkweg	eenheid/m	136	1	Aanbrengen werkwegen en Lier Opstel Plaats	1.7	Aanbrengen houtsnippers	2027	SV75560DSJ	Stage-V, >= 2019 , 75-560 kW, diesel, SCR: ja	4,533333333	50,68951431	3,041370859
{A06444D0-24B4-4920-B213-510C51D69563}	LineString	werkweg	eenheid/m	136	1	Aanbrengen werkwegen en Lier Opstel Plaats	1.8	Aanbrengen houtsnippers	2027	SV75560DSJ	Stage-V, >= 2019 , 75-560 kW, diesel, SCR: ja	4,533333333	60,63156753	3,637894052
{A06444D0-24B4-4920-B213-510C51D69563}	LineString	werkweg	eenheid/m	136	1	Aanbrengen werkwegen en Lier Opstel Plaats	1.9	Leverantie rijplaten (afmeting 6x1,80 en 25 stuk op auto)	2027	ZUT	Zware utiliteitsvoertuigen (meer dan 6L cilinderinhoud) op diesel	1,880184332	55,77794398	0
{A06444D0-24B4-4920-B213-510C51D69563}	LineString	werkweg	eenheid/m	136	1	Aanbrengen werkwegen en Lier Opstel Plaats	1.10	Uitrijden rijplaten	2027	SV75560DSJ	Stage-V, >= 2019 , 75-560 kW, diesel, SCR: ja	4,533333333	60,63156753	3,637894052
{A06444D0-24B4-4920-B213-510C51D69563}	LineString	werkweg	eenheid/m	136	1	Aanbrengen werkwegen en Lier Opstel Plaats	1.11	Assistentie werkzaamheden	2027	SV75560DSJ	Stage-V, >= 2019 , 75-560 kW, diesel, SCR: ja	5,013824885	56,06213564	3,363728139
{A06444D0-24B4-4920-B213-510C51D69563}	LineString	werkweg	eenheid/m	136	1	Aanbrengen werkwegen en Lier Opstel Plaats	1.12	Vervoersbewegingen personeel	2027	B4T	alle werktuigen op benzine, 4takt	0,940092166	9,922588713	0
{A06444D0-24B4-4920-B213-510C51D69563}	LineString	werkweg	eenheid/m	136	1	Aanbrengen werkwegen en Lier Opstel Plaats	1.13	Stroomvoorziening op locatie	2027	B4T	alle werktuigen op benzine, 4takt	1,105548387	2,208365218	0
{A06444D0-24B4-4920-B213-510C51D69563}	LineString	werkweg	eenheid/m	136	11	Opruimen werkweg, gemiddelde lengte	11.1	Opnemen rijplaten	2028	SV75560DSJ	Stage-V, >= 2019 , 75-560 kW, diesel, SCR: ja	4,533333333	60,63156753	3,637894052
{A06444D0-24B4-4920-B213-510C51D69563}	LineString	werkweg	eenheid/m	136	11	Opruimen werkweg, gemiddelde lengte	11.2	Transport rijplaten	2028	ZUT	Zware utiliteitsvoertuigen (meer dan 6L cilinderinhoud) op diesel	0,940092166	27,88897199	0
{A06444D0-24B4-4920-B213-510C51D69563}	LineString	werkweg	eenheid/m	136	11	Opruimen werkweg, gemiddelde lengte	11.3	Opnemen houtsnippers	2028	SV75560DSJ	Stage-V, >= 2019 , 75-560 kW, diesel, SCR: ja	4,533333333	50,68951431	3,041370859
{A06444D0-24B4-4920-B213-510C51D69563}	LineString	werkweg	eenheid/m	136	11	Opruimen werkweg, gemiddelde lengte	11.4	Opnemen houtsnippers	2028	SV75560DSJ	Stage-V, >= 2019 , 75-560 kW, diesel, SCR: ja	4,533333333	60,63156753	3,637894052
{A06444D0-24B4-4920-B213-510C51D69563}	LineString	werkweg	eenheid/m	136	11	Opruimen werkweg, gemiddelde lengte	11.5	Afvoer houtsnippers	2028	SV75560DSJ	Stage-V, >= 2019 , 75-560 kW, diesel, SCR: ja	5,170506912	56,73413088	3,404047853
{A06444D0-24B4-4920-B213-510C51D69563}	LineString	werkweg	eenheid/m	136	11	Opruimen werkweg, gemiddelde lengte	11.6	Leverantie grond (t.g.v. zetting)	2028	ZUT	Zware utiliteitsvoertuigen (meer dan 6L cilinderinhoud) op diesel	1,36	40,34604614	0
{A06444D0-24B4-4920-B213-510C51D69563}	LineString	werkweg	eenheid/m	136	11	Opruimen werkweg, gemiddelde lengte	11.7	Terugbrengen leeflaag in oude staat + verwerken zetting	2028	SV75560DSJ	Stage-V, >= 2019 , 75-560 kW, diesel, SCR: ja	2,266666667	25,34475715	1,520685429
{A06444D0-24B4-4920-B213-510C51D69563}	LineString	werkweg	eenheid/m	136	11	Opruimen werkweg, gemiddelde lengte	11.8	Inzaaien terrein	2028	SV75560DSJ	Stage-V, >= 2019 , 75-560 kW, diesel, SCR: ja	2,266666667	24,87132606	1,492279564
{A06444D0-24B4-4920-B213-510C51D69563}	LineString	werkweg	eenheid/m	136	11	Opruimen werkweg, gemiddelde lengte	11.9	Vervoersbewegingen personeel	2028	B4T	alle werktuigen op benzine, 4takt	0,940092166	9,922588713	0
{A06444D0-24B4-4920-B213-510C51D69563}	LineString	werkweg	eenheid/m	136	11	Opruimen werkweg, gemiddelde lengte	11.10	Aan- en afvoer materieelstukken	2028	ZUT	Zware utiliteitsvoertuigen (meer dan 6L cilinderinhoud) op diesel	0,626728111	20,03257671	0

{A06444D0-24B4-4920-B213-510C51D69563}	LineString	werkweg	eenheid/m	136	11	Opruimen werkweg, gemiddelde lengte	11.11	Stroomvoorziening op locatie	2028	B4T	alle werktuigen op benzine, 4takt	1,105548387	2,208365218	0
{C52D8B58-5999-4F05-9096-6858C886EBF1}	LineString	werkweg	eenheid/m	31	1	Aanbrengen werkwegen en Lier Opstel Plaats	1.1	Aan- en afvoer materieelstukken	2027	ZUT	Zware utiliteitsvoertuigen (meer dan 6L cilinderinhoud) op diesel	0,142857143	4,566249103	0
{C52D8B58-5999-4F05-9096-6858C886EBF1}	LineString	werkweg	eenheid/m	31	1	Aanbrengen werkwegen en Lier Opstel Plaats	1.2	Aan- en afvoer materiaal	2027	ZUT	Zware utiliteitsvoertuigen (meer dan 6L cilinderinhoud) op diesel	0,142857143	4,238030057	0
{C52D8B58-5999-4F05-9096-6858C886EBF1}	LineString	werkweg	eenheid/m	31	1	Aanbrengen werkwegen en Lier Opstel Plaats	1.3	Maaien terrein	2027	SV75560DSJ	Stage-V, >= 2019 , 75-560 kW, diesel, SCR: ja	0,31	3,401519594	0,204091176
{C52D8B58-5999-4F05-9096-6858C886EBF1}	LineString	werkweg	eenheid/m	31	1	Aanbrengen werkwegen en Lier Opstel Plaats	1.4	Aanbrengen gronddoek	2027	SV75560DSJ	Stage-V, >= 2019 , 75-560 kW, diesel, SCR: ja	0,31	3,466268258	0,207976095
{C52D8B58-5999-4F05-9096-6858C886EBF1}	LineString	werkweg	eenheid/m	31	1	Aanbrengen werkwegen en Lier Opstel Plaats	1.5	Aanbrengen gronddoek	2027	SV75560DSJ	Stage-V, >= 2019 , 75-560 kW, diesel, SCR: ja	0,31	4,14612925	0,248767755
{C52D8B58-5999-4F05-9096-6858C886EBF1}	LineString	werkweg	eenheid/m	31	1	Aanbrengen werkwegen en Lier Opstel Plaats	1.6	Leveren houtsnippers	2027	SV75560DSJ	Stage-V, >= 2019 , 75-560 kW, diesel, SCR: ja	0,785714286	8,621363025	0,517281782
{C52D8B58-5999-4F05-9096-6858C886EBF1}	LineString	werkweg	eenheid/m	31	1	Aanbrengen werkwegen en Lier Opstel Plaats	1.7	Aanbrengen houtsnippers	2027	SV75560DSJ	Stage-V, >= 2019 , 75-560 kW, diesel, SCR: ja	1,033333333	11,55422753	0,693253652
{C52D8B58-5999-4F05-9096-6858C886EBF1}	LineString	werkweg	eenheid/m	31	1	Aanbrengen werkwegen en Lier Opstel Plaats	1.8	Aanbrengen houtsnippers	2027	SV75560DSJ	Stage-V, >= 2019 , 75-560 kW, diesel, SCR: ja	1,033333333	13,82043083	0,82922585
{C52D8B58-5999-4F05-9096-6858C886EBF1}	LineString	werkweg	eenheid/m	31	1	Aanbrengen werkwegen en Lier Opstel Plaats	1.9	Leverantie rijplaten (afmeting 6x1,80 en 25 stuk op auto)	2027	ZUT	Zware utiliteitsvoertuigen (meer dan 6L cilinderinhoud) op diesel	0,428571429	12,71409017	0
{C52D8B58-5999-4F05-9096-6858C886EBF1}	LineString	werkweg	eenheid/m	31	1	Aanbrengen werkwegen en Lier Opstel Plaats	1.10	Uitrijden rijplaten	2027	SV75560DSJ	Stage-V, >= 2019 , 75-560 kW, diesel, SCR: ja	1,033333333	13,82043083	0,82922585
{C52D8B58-5999-4F05-9096-6858C886EBF1}	LineString	werkweg	eenheid/m	31	1	Aanbrengen werkwegen en Lier Opstel Plaats	1.11	Assistentie werkzaamheden	2027	SV75560DSJ	Stage-V, >= 2019 , 75-560 kW, diesel, SCR: ja	1,142857143	12,77886915	0,766732149
{C52D8B58-5999-4F05-9096-6858C886EBF1}	LineString	werkweg	eenheid/m	31	1	Aanbrengen werkwegen en Lier Opstel Plaats	1.12	Vervoersbewegingen personeel	2027	B4T	alle werktuigen op benzine, 4takt	0,214285714	2,261766545	0
{C52D8B58-5999-4F05-9096-6858C886EBF1}	LineString	werkweg	eenheid/m	31	1	Aanbrengen werkwegen en Lier Opstel Plaats	1.13	Stroomvoorziening op locatie	2027	B4T	alle werktuigen op benzine, 4takt	0,252	0,503377366	0
{C52D8B58-5999-4F05-9096-6858C886EBF1}	LineString	werkweg	eenheid/m	31	11	Opruimen werkweg, gemiddelde lengte	11.1	Opnemen rijplaten	2028	SV75560DSJ	Stage-V, >= 2019 , 75-560 kW, diesel, SCR: ja	1,033333333	13,82043083	0,82922585
{C52D8B58-5999-4F05-9096-6858C886EBF1}	LineString	werkweg	eenheid/m	31	11	Opruimen werkweg, gemiddelde lengte	11.2	Transport rijplaten	2028	ZUT	Zware utiliteitsvoertuigen (meer dan 6L cilinderinhoud) op diesel	0,214285714	6,357045086	0
{C52D8B58-5999-4F05-9096-6858C886EBF1}	LineString	werkweg	eenheid/m	31	11	Opruimen werkweg, gemiddelde lengte	11.3	Opnemen houtsnippers	2028	SV75560DSJ	Stage-V, >= 2019 , 75-560 kW, diesel, SCR: ja	1,033333333	11,55422753	0,693253652
{C52D8B58-5999-4F05-9096-6858C886EBF1}	LineString	werkweg	eenheid/m	31	11	Opruimen werkweg, gemiddelde lengte	11.4	Opnemen houtsnippers	2028	SV75560DSJ	Stage-V, >= 2019 , 75-560 kW, diesel, SCR: ja	1,033333333	13,82043083	0,82922585
{C52D8B58-5999-4F05-9096-6858C886EBF1}	LineString	werkweg	eenheid/m	31	11	Opruimen werkweg, gemiddelde lengte	11.5	Afvoer houtsnippers	2028	SV75560DSJ	Stage-V, >= 2019 , 75-560 kW, diesel, SCR: ja	1,178571429	12,93204454	0,775922672
{C52D8B58-5999-4F05-9096-6858C886EBF1}	LineString	werkweg	eenheid/m	31	11	Opruimen werkweg, gemiddelde lengte	11.6	Leverantie grond (t.g.v. zetting)	2028	ZUT	Zware utiliteitsvoertuigen (meer dan 6L cilinderinhoud) op diesel	0,31	9,196525224	0
{C52D8B58-5999-4F05-9096-6858C886EBF1}	LineString	werkweg	eenheid/m	31	11	Opruimen werkweg, gemiddelde lengte	11.7	Terugbrengen leeflaag in oude staat + verwerken zetting	2028	SV75560DSJ	Stage-V, >= 2019 , 75-560 kW, diesel, SCR: ja	0,516666667	5,777113763	0,346626826
{C52D8B58-5999-4F05-9096-6858C886EBF1}	LineString	werkweg	eenheid/m	31	11	Opruimen werkweg, gemiddelde lengte	11.8	Inzaaien terrein	2028	SV75560DSJ	Stage-V, >= 2019 , 75-560 kW, diesel, SCR: ja	0,516666667	5,669199323	0,340151959
{C52D8B58-5999-4F05-9096-6858C886EBF1}	LineString	werkweg	eenheid/m	31	11	Opruimen werkweg, gemiddelde lengte	11.9	Vervoersbewegingen personeel	2028	B4T	alle werktuigen op benzine, 4takt	0,214285714	2,261766545	0
{C52D8B58-5999-4F05-9096-6858C886EBF1}	LineString	werkweg	eenheid/m	31	11	Opruimen werkweg, gemiddelde lengte	11.10	Aan- en afvoer materieelstukken	2028	ZUT	Zware utiliteitsvoertuigen (meer dan 6L cilinderinhoud) op diesel	0,142857143	4,566249103	0
{C52D8B58-5999-4F05-9096-6858C886EBF1}	LineString	werkweg	eenheid/m	31	11	Opruimen werkweg, gemiddelde lengte	11.11	Stroomvoorziening op locatie	2028	B4T	alle werktuigen op benzine, 4takt	0,252	0,503377366	0
{BA3D8D52-A3CD-4684-B108-7810708406F9}	LineString	werkweg	eenheid/m	110	1	Aanbrengen werkwegen en Lier Opstel Plaats	1.1	Aan- en afvoer materieelstukken	2027	ZUT	Zware utiliteitsvoertuigen (meer dan 6L cilinderinhoud) op diesel	0,506912442	16,2028194	0
{BA3D8D52-A3CD-4684-B108-7810708406F9}	LineString	werkweg	eenheid/m	110	1	Aanbrengen werkwegen en Lier Opstel Plaats	1.2	Aan- en afvoer materiaal	2027	ZUT	Zware utiliteitsvoertuigen (meer dan 6L cilinderinhoud) op diesel	0,506912442	15,03817117	0
{BA3D8D52-A3CD-4684-B108-7810708406F9}	LineString	werkweg	eenheid/m	110	1	Aanbrengen werkwegen en Lier Opstel Plaats	1.3	Maaien terrein	2027	SV75560DSJ	Stage-V, >= 2019 , 75-560 kW, diesel, SCR: ja	1,1	12,06990824	0,724194494
{BA3D8D52-A3CD-4684-B108-7810708406F9}	LineString	werkweg	eenheid/m	110	1	Aanbrengen werkwegen en Lier Opstel Plaats	1.4	Aanbrengen gronddoek	2027	SV75560DSJ	Stage-V, >= 2019 , 75-560 kW, diesel, SCR: ja	1,1	12,29966156	0,737979694
{BA3D8D52-A3CD-4684-B108-7810708406F9}	LineString	werkweg	eenheid/m	110	1	Aanbrengen werkwegen en Lier Opstel Plaats	1.5	Aanbrengen gronddoek	2027	SV75560DSJ	Stage-V, >= 2019 , 75-560 kW, diesel, SCR: ja	1,1	14,71207153	0,882724292
{BA3D8D52-A3CD-4684-B108-7810708406F9}	LineString	werkweg	eenheid/m	110	1	Aanbrengen werkwegen en Lier Opstel Plaats	1.6	Leveren houtsnippers	2027	SV75560DSJ	Stage-V, >= 2019 , 75-560 kW, diesel, SCR: ja	2,788018433	30,59193332	1,835515999
{BA3D8D52-A3CD-4684-B108-7810708406F9}	LineString	werkweg	eenheid/m	110	1	Aanbrengen werkwegen en Lier Opstel Plaats	1.7	Aanbrengen houtsnippers	2027	SV75560DSJ	Stage-V, >= 2019 , 75-560 kW, diesel, SCR: ja	3,666666667	40,99887187	2,459932312
{BA3D8D52-A3CD-4684-B108-7810708406F9}	LineString	werkweg	eenheid/m	110	1	Aanbrengen werkwegen en Lier Opstel Plaats	1.8	Aanbrengen houtsnippers	2027	SV75560DSJ	Stage-V, >= 2019 , 75-560 kW, diesel, SCR: ja	3,666666667	49,04023844	2,942414307
{BA3D8D52-A3CD-4684-B108-7810708406F9}	LineString	werkweg	eenheid/m	110	1	Aanbrengen werkwegen en Lier Opstel Plaats	1.9	Leverantie rijplaten (afmeting 6x1,80 en 25 stuk op auto)	2027	ZUT	Zware utiliteitsvoertuigen (meer dan 6L cilinderinhoud) op diesel	1,520737327	45,11451351	0
{BA3D8D52-A3CD-4684-B108-7810708406F9}	LineString	werkweg	eenheid/m	110	1	Aanbrengen werkwegen en Lier Opstel Plaats	1.10	Uitrijden rijplaten	2027	SV75560DSJ	Stage-V, >= 2019 , 75-560 kW, diesel, SCR: ja	3,666666667	49,04023844	2,942414307
{BA3D8D52-A3CD-4684-B108-7810708406F9}	LineString	werkweg	eenheid/m	110	1	Aanbrengen werkwegen en Lier Opstel Plaats	1.11	Assistentie werkzaamheden	2027	SV75560DSJ	Stage-V, >= 2019 , 75-560 kW, diesel, SCR: ja	4,055299539	45,34437442	2,720662465
{BA3D8D52-A3CD-4684-B108-7810708406F9}	LineString	werkweg	eenheid/m	110	1	Aanbrengen werkwegen en Lier Opstel Plaats	1.12	Vervoersbewegingen personeel	2027	B4T	alle werktuigen op benzine, 4takt	0,760368664	8,025623224	0
{BA3D8D52-A3CD-4684-B108-7810708406F9}	LineString	werkweg	eenheid/m	110	1	Aanbrengen werkwegen en Lier Opstel Plaats	1.13	Stroomvoorziening op locatie	2027	B4T	alle werktuigen op benzine, 4takt	0,894193548	1,78617775	0
{BA3D8D52-A3CD-4684-B108-7810708406F9}	LineString	werkweg	eenheid/m	110	11	Opruimen werkweg, gemiddelde lengte	11.1	Opnemen rijplaten	2028	SV75560DSJ	Stage-V, >= 2019 , 75-560 kW, diesel, SCR: ja	3,666666667	49,04023844	2,942414307
{BA3D8D52-A3CD-4684-B108-7810708406F9}	LineString	werkweg	eenheid/m	110	11	Opruimen werkweg, gemiddelde lengte	11.2	Transport rijplaten	2028	ZUT	Zware utiliteitsvoertuigen (meer dan 6L cilinderinhoud) op diesel	0,760368664	22,55725676	0
{BA3D8D52-A3CD-4684-B108-7810708406F9}	LineString	werkweg	eenheid/m	110	11	Opruimen werkweg, gemiddelde lengte	11.3	Opnemen houtsnippers	2028	SV75560DSJ	Stage-V, >= 2019 , 75-560 kW, diesel, SCR: ja	3,666666667	40,99887187	2,459932312
{BA3D8D52-A3CD-4684-B108-7810708406F9}	LineString	werkweg	eenheid/m	110	11	Opruimen werkweg, gemiddelde lengte	11.4	Opnemen houtsnippers	2028	SV75560DSJ	Stage-V, >= 2019 , 75-560 kW, diesel, SCR: ja	3,666666667	49,04023844	2,942414307
{BA3D8D52-A3CD-4684-B108-7810708406F9}	LineString	werkweg	eenheid/m	110	11	Opruimen werkweg, gemiddelde lengte	11.5	Afvoer houtsnippers	2028	SV75560DSJ	Stage-V, >= 2019 , 75-560 kW, diesel, SCR: ja	4,18202765	45,88789997	2,753273998
{BA3D8D52-A3CD-4684-B108-7810708406F9}	LineString	werkweg	eenheid/m	110	11	Opruimen werkweg, gemiddelde lengte	11.6	Leverantie grond (t.g.v. zetting)	2028	ZUT	Zware utiliteitsvoertuigen (meer dan 6L cilinderinhoud) op diesel	1,1	32,63283144	0
{BA3D8D52-A3CD-4684-B108-7810708406F9}	LineString	werkweg	eenheid/m	110	11	Opruimen werkweg, gemiddelde lengte	11.7	Terugbrengen leeflaag in oude staat + verwerken zetting	2028	SV75560DSJ	Stage-V, >= 2019 , 75-560 kW, diesel, SCR: ja	1,833333333	20,49943593	1,229966156
{BA3D8D52-A3CD-4684-B108-7810708406F9}	LineString	werkweg	eenheid/m	110	11	Opruimen werkweg, gemiddelde lengte	11.8	Inzaaien terrein	2028	SV75560DSJ	Stage-V, >= 2019 , 75-560 kW, diesel, SCR: ja	1,833333333	20,11651373	1,206990824
{BA3D8D52-A3CD-4684-B108-7810708406F9}	LineString	werkweg	eenheid/m	110	11	Opruimen werkweg, gemiddelde lengte	11.9	Vervoersbewegingen personeel	2028	B4T	alle werktuigen op benzine, 4takt	0,760368664	8,025623224	0
{BA3D8D52-A3CD-4684-B108-7810708406F9}	LineString	werkweg	eenheid/m	110	11	Opruimen werkweg, gemiddelde lengte	11.10	Aan- en afvoer materieelstukken	2028	ZUT	Zware utiliteitsvoertuigen (meer dan 6L cilinderinhoud) op diesel	0,506912442	16,2028194	0
{BA3D8D52-A3CD-4684-B108-7810708406F9}	LineString	werkweg	eenheid/m	110	11	Opruimen werkweg, gemiddelde lengte	11.11	Stroomvoorziening op locatie	2028	B4T	alle werktuigen op benzine, 4takt	0,894193548	1,78617775	0
{3D7E284C-EF5F-4AFF-80B7-B4523290AD19}	LineString	werkweg	eenheid/m	114	1	Aanbrengen werkwegen en Lier Opstel Plaats	1.1	Aan- en afvoer materieelstukken	2027	ZUT	Zware utiliteitsvoertuigen (meer dan 6L cilinderinhoud) op diesel	0,525345622	16,79201283	0
{3D7E284C-EF5F-4AFF-80B7-B4523290AD19}	LineString	werkweg	eenheid/m	114	1	Aanbrengen werkwegen en Lier Opstel Plaats	1.2	Aan- en afvoer materiaal	2027	ZUT	Zware utiliteitsvoertuigen (meer dan 6L cilinderinhoud) op diesel	0,525345622	15,58501376	0
{3D7E284C-EF5F-4AFF-80B7-B4523290AD19}	LineString	werkweg	eenheid/m	114	1	Aanbrengen werkwegen en Lier Opstel Plaats	1.3	Maaien terrein	2027	SV75560DSJ	Stage-V, >= 2019 , 75-560 kW, diesel, SCR: ja	1,14	12,50881399	0,750528839
{3D7E284C-EF5F-4AFF-80B7-B4523290AD19}	LineString	werkweg	eenheid/m	114	1	Aanbrengen werkwegen en Lier Opstel Plaats	1.4	Aanbrengen gronddoek	2027	SV75560DSJ	Stage-V, >= 2019 , 75-560 kW, diesel, SCR: ja	1,14	12,74692198	0,764815319
{3D7E284C-EF5F-4AFF-80B7-B4523290AD19}	LineString	werkweg	eenheid/m	114	1	Aanbrengen werkwegen en Lier Opstel Plaats	1.5	Aanbrengen gronddoek	2027	SV75560DSJ	Stage-V, >= 2019 , 75-560 kW, diesel, SCR: ja	1,14	15,24705595	0,914823357
{3D7E284C-EF5F-4AFF-80B7-B4523290AD19}	LineString	werkweg	eenheid/m	114	1	Aanbrengen werkwegen en Lier Opstel Plaats	1.6	Leveren houtsnippers	2027	SV75560DSJ	Stage-V, >= 2019 , 75-560 kW, diesel, SCR: ja	2,889400922	31,70436725	1,902262035
{3D7E284C-EF5F-4AFF-80B7-B4523290AD19}	LineString	werkweg	eenheid/m	114	1	Aanbrengen werkwegen en Lier Opstel Plaats	1.7	Aanbrengen houtsnippers	2027	SV75560DSJ	Stage-V, >= 2019 , 75-560 kW, diesel, SCR: ja	3,8	42,48973994	2,549384396
{3D7E284C-EF5F-4AFF-80B7-B4523290AD19}	LineString	werkweg	eenheid/m	114	1	Aanbrengen werkwegen en Lier Opstel Plaats	1.8	Aanbrengen houtsnippers	2027	SV75560DSJ	Stage-V, >= 2019 , 75-560 kW, diesel, SCR: ja	3,8	50,82351984	3,04941119
{3D7E284C-EF5F-4AFF-80B7-B4523290AD19}	LineString	werkweg	eenheid/m	114	1	Aanbrengen werkwegen en Lier Opstel Plaats	1.9	Leverantie rijplaten (afmeting 6x1,80 en 25 stuk op auto)	2027	ZUT	Zware utiliteitsvoertuigen (meer dan 6L cilinderinhoud) op diesel	1,576036866	46,75504127	0
{3D7E284C-EF5F-4AFF-80B7-B4523290AD19}	LineString	werkweg	eenheid/m	114	1	Aanbrengen werkwegen en Lier Opstel Plaats	1.10	Uitrijden rijplaten	2027	SV75560DSJ	Stage-V, >= 2019 , 75-560 kW, diesel, SCR: ja	3,8	50,82351984	3,04941119
{3D7E284C-EF5F-4AFF-80B7-B4523290AD19}	LineString	werkweg	eenheid/m	114	1	Aanbrengen werkwegen en Lier Opstel Plaats	1.11	Assistentie werkzaamheden	2027	SV75560DSJ	Stage-V, >= 2019 , 75-560 kW, diesel, SCR: ja	4,202764977	46,99326076	2,819595646
{3D7E284C-EF5F-4AFF-80B7-B4523290AD19}	LineString	werkweg	eenheid/m	114	1	Aanbrengen werkwegen en Lier Opstel Plaats	1.12	Vervoersbewegingen personeel	2027	B4T	alle werktuigen op benzine, 4takt	0,788018433	8,317464068	0
{3D7E284C-EF5F-4AFF-80B7-B4523290AD19}	LineString	werkweg	eenheid/m	114	1	Aanbrengen werkwegen en Lier Opstel Plaats	1.13	Stroomvoorziening op locatie	2027	B4T	alle werktuigen op benzine, 4takt	0,926709677	1,851129668	0
{3D7E284C-EF5F-4AFF-80B7-B4523290AD19}	LineString	werkweg	eenheid/m	114	11	Opruimen werkweg, gemiddelde lengte	11.1	Opnemen rijplaten	2028	SV75560DSJ	Stage-V, >= 2019 , 75-560 kW, diesel, SCR: ja	3,8	50,82351984	3,04941119
{3D7E284C-EF5F-4AFF-80B7-B4523290AD19}	LineString	werkweg	eenheid/m	114	11	Opruimen werkweg, gemiddelde lengte	11.2	Transport rijplaten	2028	ZUT	Zware utiliteitsvoertuigen (meer dan 6L cilinderinhoud) op diesel	0,788018433	23,37752064	0
{3D7E284C-EF5F-4AFF-80B7-B4523290AD19}	LineString	werkweg	eenheid/m	114	11	Opruimen werkweg, gemiddelde lengte	11.3	Opnemen houtsnippers	2028	SV75560DSJ	Stage-V, >= 2019 , 75-560 kW, diesel, SCR: ja	3,8	42,48973994	2,549384396
{3D7E284C-EF5F-4AFF-80B7-B4523290AD19}	LineString	werkweg	eenheid/m	114	11	Opruimen werkweg, gemiddelde lengte	11.4	Opnemen houtsnippers	2028	SV75560DSJ	Stage-V, >= 2019 , 75-560 kW, diesel, SCR: ja	3,8	50,82351984	3,04941119
{3D7E284C-EF5F-4AFF-80B7-B4523290AD19}	LineString	werkweg	eenheid/m	114	11	Opruimen werkweg, gemiddelde lengte	11.5	Afvoer houtsnippers	2028	SV75560DSJ	Stage-V, >= 2019 , 75-560 kW, diesel, SCR: ja	4,334101382	47,55655088	2,853393053
{3D7E284C-EF5F-4AFF-80B7-B4523290AD19}	LineString	werkweg	eenheid/m	114	11	Opruimen werkweg, gemiddelde lengte	11.6	Leverantie grond (t.g.v. zetting)	2028	ZUT	Zware utiliteitsvoertuigen (meer dan 6L cilinderinhoud) op diesel	1,14	33,81947986	0
{3D7E284C-EF5F-4AFF-80B7-B4523290AD19}	LineString	werkweg	eenheid/m	114	11	Opruimen werkweg, gemiddelde lengte	11.7	Terugbrengen leeflaag in oude staat + verwerken zetting	2028	SV75560DSJ	Stage-V, >= 2019 , 75-560 kW, diesel, SCR: ja	1,9	21,24486997	1,274692198
{3D7E284C-EF5F-4AFF-80B7-B4523290AD19}	LineString	werkweg	eenheid/m	114	11	Opruimen werkweg, gemiddelde lengte	11.8	Inzaaien terrein	2028	SV75560DSJ	Stage-V, >= 2019 , 75-560 kW, diesel, SCR: ja	1,9	20,84802332	1,250881399
{3D7E284C-EF5F-4AFF-80B7-B4523290AD19}	LineString	werkweg	eenheid/m	114	11	Opruimen werkweg, gemiddelde lengte	11.9	Vervoersbewegingen personeel	2028	B4T	alle werktuigen op benzine, 4takt	0,788018433	8,317464068	0
{3D7E284C-EF5F-4AFF-80B7-B4523290AD19}	LineString	werkweg	eenheid/m	114	11	Opruimen werkweg, gemiddelde lengte	11.10	Aan- en afvoer materieelstukken	2028	ZUT	Zware utiliteitsvoertuigen (meer dan 6L cilinderinhoud) op diesel	0,525345622	16,79201283	0
{3D7E284C-EF5F-4AFF-80B7-B4523290AD19}	LineString	werkweg	eenheid/m	114	11	Opruimen werkweg, gemiddelde lengte	11.11	Stroomvoorziening op locatie	2028	B4T	alle werktuigen op benzine, 4takt	0,926709677	1,851129668	0
{50FC4C82-7ECD-47CE-822A-A03CFB3CB965}	LineString	werkweg	eenheid/m	213	1	Aanbrengen werkwegen en Lier Opstel Plaats	1.1	Aan- en afvoer materieelstukken	2027	ZUT	Zware utiliteitsvoertuigen (meer dan 6L cilinderinhoud) op diesel	0,98156682	31,37455029	0
{50FC4C82-7ECD-47CE-822A-A03CFB3CB965}	LineString	werkweg	eenheid/m	213	1	Aanbrengen werkwegen en Lier Opstel Plaats	1.2	Aan- en afvoer materiaal	2027	ZUT	Zware utiliteitsvoertuigen (meer dan 6L cilinderinhoud) op diesel	0,98156682	29,11936781	0
{50FC4C82-7ECD-47CE-822A-A03CFB3CB965}	LineString	werkweg	eenheid/m	213	1	Aanbrengen werkwegen en Lier Opstel Plaats	1.3	Maaien terrein	2027	SV75560DSJ	Stage-V, >= 2019 , 75-560 kW, diesel, SCR: ja	2,13	23,3717314	1,402303884
{50FC4C82-7ECD-47CE-822A-A03CFB3CB965}	LineString	werkweg	eenheid/m	213	1	Aanbrengen werkwegen en Lier Opstel Plaats	1.4	Aanbrengen gronddoek	2027	SV75560DSJ	Stage-V, >= 2019 , 75-560 kW, diesel, SCR: ja	2,13	23,81661739	1,428997043
{50FC4C82-7ECD-47CE-822A-A03CFB3CB965}	LineString	werkweg	eenheid/m	213	1	Aanbrengen werkwegen en Lier Opstel Plaats	1.5	Aanbrengen gronddoek	2027	SV75560DSJ	Stage-V, >= 2019 , 75-560 kW, diesel, SCR: ja	2,13	28,48792033	1,70927522
{50FC4C82-7ECD-47CE-822A-A03CFB3CB965}	LineString	werkweg	eenheid/m	213	1	Aanbrengen werkwegen en Lier Opstel Plaats	1.6	Leveren houtsnippers	2027	SV75560DSJ	Stage-V, >= 2019 , 75-560 kW, diesel, SCR: ja	5,398617512	59,23710724	3,554226434
{50FC4C82-7ECD-47CE-822A-A03CFB3CB965}	LineString	werkweg	eenheid/m	213	1	Aanbrengen werkwegen en Lier Opstel Plaats	1.7	Aanbrengen houtsnippers	2027	SV75560DSJ	Stage-V, >= 2019 , 75-560 kW, diesel, SCR: ja	7,1	79,38872462	4,763323477
{50FC4C82-7ECD-47CE-822A-A03CFB3CB965}	LineString	werkweg	eenheid/m	213	1	Aanbrengen werkwegen en Lier Opstel Plaats	1.8	Aanbrengen houtsnippers	2027	SV75560DSJ	Stage-V, >= 2019 , 75-560 kW, diesel, SCR: ja	7,1	94,95973444	5,697584066
{50FC4C82-7ECD-47CE-822A-A03CFB3CB965}	LineString	werkweg	eenheid/m	213	1	Aanbrengen werkwegen en Lier Opstel Plaats	1.9	Leverantie rijplaten (afmeting 6x1,80 en 25 stuk op auto)	2027	ZUT	Zware utiliteitsvoertuigen (meer dan 6L cilinderinhoud) op diesel	2,944700461	87,35810343	0
{50FC4C82-7ECD-47CE-822A-A03CFB3CB965}	LineString	werkweg	eenheid/m	213	1	Aanbrengen werkwegen en Lier Opstel Plaats	1.10	Uitrijden rijplaten	2027	SV75560DSJ	Stage-V, >= 2019 , 75-560 kW, diesel, SCR: ja	7,1	94,95973444	5,697584066
{50FC4C82-7ECD-47CE-822A-A03CFB3CB965}	LineString	werkweg	eenheid/m	213	1	Aanbrengen werkwegen en Lier Opstel Plaats	1.11	Assistentie werkzaamheden	2027	SV75560DSJ	Stage-V, >= 2019 , 75-560 kW, diesel, SCR: ja	7,852534562	87,80319773	5,268191864
{50FC4C82-7ECD-47CE-822A-A03CFB3CB965}	LineString	werkweg	eenheid/m	213	1	Aanbrengen werkwegen en Lier Opstel Plaats	1.12	Vervoersbewegingen personeel	2027	B4T	alle werktuigen op benzine, 4takt	1,47235023	15,54052497	0
{50FC4C82-7ECD-47CE-822A-A03CFB3CB965}	LineString	werkweg	eenheid/m	213	1	Aanbrengen werkwegen en Lier Opstel Plaats	1.13	Stroomvoorziening op locatie	2027	B4T	alle werktuigen op benzine, 4takt	1,731483871	3,458689643	0
{50FC4C82-7ECD-47CE-822A-A03CFB3CB965}	LineString	werkweg	eenheid/m	213	11	Opruimen werkweg, gemiddelde lengte	11.1	Opnemen rijplaten	2028	SV75560DSJ	Stage-V, >= 2019 , 75-560 kW, diesel, SCR: ja	7,1	94,95973444	5,697584066
{50FC4C82-7ECD-47CE-822A-A03CFB3CB965}	LineString	werkweg	eenheid/m	213	11	Opruimen werkweg, gemiddelde lengte	11.2	Transport rijplaten	2028	ZUT	Zware utiliteitsvoertuigen (meer dan 6L cilinderinhoud) op diesel	1,47235023	43,67905172	0
{50FC4C82-7ECD-47CE-822A-A03CFB3CB965}	LineString	werkweg	eenheid/m	213	11	Opruimen werkweg, gemiddelde lengte	11.3	Opnemen houtsnippers	2028	SV75560DSJ	Stage-V, >= 2019 , 75-560 kW, diesel, SCR: ja	7,1	79,38872462	4,763323477
{50FC4C82-7ECD-47CE-822A-A03CFB3CB965}	LineString	werkweg	eenheid/m	213	11	Opruimen werkweg, gemiddelde lengte	11.4	Opnemen houtsnippers	2028	SV75560DSJ	Stage-V, >= 2019 , 75-560 kW, diesel, SCR: ja	7,1	94,95973444	5,697584066
{50FC4C82-7ECD-47CE-822A-A03CFB3CB965}	LineString	werkweg	eenheid/m	213	11	Opruimen werkweg, gemiddelde lengte	11.5	Afvoer houtsnippers	2028	SV75560DSJ	Stage-V, >= 2019 , 75-560 kW, diesel, SCR: ja	8,097926267	88,85566086	5,331339652
{50FC4C82-7ECD-47CE-822A-A03CFB3CB965}	LineString	werkweg	eenheid/m	213	11	Opruimen werkweg, gemiddelde lengte	11.6	Leverantie grond (t.g.v. zetting)	2028	ZUT	Zware utiliteitsvoertuigen (meer dan 6L cilinderinhoud) op diesel	2,13	63,18902815	0
{50FC4C82-7ECD-47CE-822A-A03CFB3CB965}	LineString	werkweg	eenheid/m	213	11	Opruimen werkweg, gemiddelde lengte	11.7	Terugbrengen leeflaag in oude staat + verwerken zetting	2028	SV75560DSJ	Stage-V, >= 2019 , 75-560 kW, diesel, SCR: ja	3,55	39,69436231	2,381661739
{50FC4C82-7ECD-47CE-822A-A03CFB3CB965}	LineString	werkweg	eenheid/m	213	11	Opruimen werkweg, gemiddelde lengte	11.8	Inzaaien terrein	2028	SV75560DSJ	Stage-V, >= 2019 , 75-560 kW, diesel, SCR: ja	3,55	38,95288567	2,33717314
{50FC4C82-7ECD-47CE-822A-A03CFB3CB965}	LineString	werkweg	eenheid/m	213	11	Opruimen werkweg, gemiddelde lengte	11.9	Vervoersbewegingen personeel	2028	B4T	alle werktuigen op benzine, 4takt	1,47235023	15,54052497	0
{50FC4C82-7ECD-47CE-822A-A03CFB3CB965}	LineString	werkweg	eenheid/m	213	11	Opruimen werkweg, gemiddelde lengte	11.10	Aan- en afvoer materieelstukken	2028	ZUT	Zware utiliteitsvoertuigen (meer dan 6L cilinderinhoud) op diesel	0,98156682	31,37455029	0
{50FC4C82-7ECD-47CE-822A-A03CFB3CB965}	LineString	werkweg	eenheid/m	213	11	Opruimen werkweg, gemiddelde lengte	11.11	Stroomvoorziening op locatie	2028	B4T	alle werktuigen op benzine, 4takt	1,731483871	3,458689643	0
{D4F61304-6EC1-465C-99A6-38A698DB267E}	LineString	werkweg	eenheid/m	64	1	Aanbrengen werkwegen en Lier Opstel Plaats	1.1	Aan- en afvoer materieelstukken	2027	ZUT	Zware utiliteitsvoertuigen (meer dan 6L cilinderinhoud) op diesel	0,294930876	9,427094922	0
{D4F61304-6EC1-465C-99A6-38A698DB267E}	LineString	werkweg	eenheid/m	64	1	Aanbrengen werkwegen en Lier Opstel Plaats	1.2	Aan- en afvoer materiaal	2027	ZUT	Zware utiliteitsvoertuigen (meer dan 6L cilinderinhoud) op diesel	0,294930876	8,749481408	0
{D4F61304-6EC1-465C-99A6-38A698DB267E}	LineString	werkweg	eenheid/m	64	1	Aanbrengen werkwegen en Lier Opstel Plaats	1.3	Maaien terrein	2027	SV75560DSJ	Stage-V, >= 2019 , 75-560 kW, diesel, SCR: ja	0,64	7,022492064	0,421349524
{D4F61304-6EC1-465C-99A6-38A698DB267E}	LineString	werkweg	eenheid/m	64	1	Aanbrengen werkwegen en Lier Opstel Plaats	1.4	Aanbrengen gronddoek	2027	SV75560DSJ	Stage-V, >= 2019 , 75-560 kW, diesel, SCR: ja	0,64	7,156166726	0,429370004
{D4F61304-6EC1-465C-99A6-38A698DB267E}	LineString	werkweg	eenheid/m	64	1	Aanbrengen werkwegen en Lier Opstel Plaats	1.5	Aanbrengen gronddoek	2027	SV75560DSJ	Stage-V, >= 2019 , 75-560 kW, diesel, SCR: ja	0,64	8,55975071	0,513585043
{D4F61304-6EC1-465C-99A6-38A698DB267E}	LineString	werkweg	eenheid/m	64	1	Aanbrengen werkwegen en Lier Opstel Plaats	1.6	Leveren houtsnippers	2027	SV75560DSJ	Stage-V, >= 2019 , 75-560 kW, diesel, SCR: ja	1,622119816	17,79894302	1,067936581
{D4F61304-6EC1-465C-99A6-38A698DB267E}	LineString	werkweg	eenheid/m	64	1	Aanbrengen werkwegen en Lier Opstel Plaats	1.7	Aanbrengen houtsnippers	2027	SV75560DSJ	Stage-V, >= 2019 , 75-560 kW, diesel, SCR: ja	2,133333333	23,85388909	1,431233345
{D4F61304-6EC1-465C-99A6-38A698DB267E}	LineString	werkweg	eenheid/m	64	1	Aanbrengen werkwegen en Lier Opstel Plaats	1.8	Aanbrengen houtsnippers	2027	SV75560DSJ	Stage-V, >= 2019 , 75-560 kW, diesel, SCR: ja	2,133333333	28,53250237	1,711950142
{D4F61304-6EC1-465C-99A6-38A698DB267E}	LineString	werkweg	eenheid/m	64	1	Aanbrengen werkwegen en Lier Opstel Plaats	1.9	Leverantie rijplaten (afmeting 6x1,80 en 25 stuk op auto)	2027	ZUT	Zware utiliteitsvoertuigen (meer dan 6L cilinderinhoud) op diesel	0,884792627	26,24844422	0
{D4F61304-6EC1-465C-99A6-38A698DB267E}	LineString	werkweg	eenheid/m	64	1	Aanbrengen werkwegen en Lier Opstel Plaats	1.10	Uitrijden rijplaten	2027	SV75560DSJ	Stage-V, >= 2019 , 75-560 kW, diesel, SCR: ja	2,133333333	28,53250237	1,711950142
{D4F61304-6EC1-465C-99A6-38A698DB267E}	LineString	werkweg	eenheid/m	64	1	Aanbrengen werkwegen en Lier Opstel Plaats	1.11	Assistentie werkzaamheden	2027	SV75560DSJ	Stage-V, >= 2019 , 75-560 kW, diesel, SCR: ja	2,359447005	26,38218148	1,582930889
{D4F61304-6EC1-465C-99A6-38A698DB267E}	LineString	werkweg	eenheid/m	64	1	Aanbrengen werkwegen en Lier Opstel Plaats	1.12	Vervoersbewegingen personeel	2027	B4T	alle werktuigen op benzine, 4takt	0,442396313	4,669453512	0
{D4F61304-6EC1-465C-99A6-38A698DB267E}	LineString	werkweg	eenheid/m	64	1	Aanbrengen werkwegen en Lier Opstel Plaats	1.13	Stroomvoorziening op locatie	2027	B4T	alle werktuigen op benzine, 4takt	0,520258065	1,039230691	0
{D4F61304-6EC1-465C-99A6-38A698DB267E}	LineString	werkweg	eenheid/m	64	11	Opruimen werkweg, gemiddelde lengte	11.1	Opnemen rijplaten	2028	SV75560DSJ	Stage-V, >= 2019 , 75-560 kW, diesel, SCR: ja	2,133333333	28,53250237	1,711950142
{D4F61304-6EC1-465C-99A6-38A698DB267E}	LineString	werkweg	eenheid/m	64	11	Opruimen werkweg, gemiddelde lengte	11.2	Transport rijplaten	2028	ZUT	Zware utiliteitsvoertuigen (meer dan 6L cilinderinhoud) op diesel	0,442396313	13,12422211	0
{D4F61304-6EC1-465C-99A6-38A698DB267E}	LineString	werkweg	eenheid/m	64	11	Opruimen werkweg, gemiddelde lengte	11.3	Opnemen houtsnippers	2028	SV75560DSJ	Stage-V, >= 2019 , 75-560 kW, diesel, SCR: ja	2,133333333	23,85388909	1,431233345
{D4F61304-6EC1-465C-99A6-38A698DB267E}	LineString	werkweg	eenheid/m	64	11	Opruimen werkweg, gemiddelde lengte	11.4	Opnemen houtsnippers	2028	SV75560DSJ	Stage-V, >= 2019 , 75-560 kW, diesel, SCR: ja	2,133333333	28,53250237	1,711950142
{D4F61304-6EC1-465C-99A6-38A698DB267E}	LineString	werkweg	eenheid/m	64	11	Opruimen werkweg, gemiddelde lengte	11.5	Afvoer houtsnippers	2028	SV75560DSJ	Stage-V, >= 2019 , 75-560 kW, diesel, SCR: ja	2,433179724	26,69841453	1,601904872
{D4F61304-6EC1-465C-99A6-38A698DB267E}	LineString	werkweg	eenheid/m	64	11	Opruimen werkweg, gemiddelde lengte	11.6	Leverantie grond (t.g.v. zetting)	2028	ZUT	Zware utiliteitsvoertuigen (meer dan 6L cilinderinhoud) op diesel	0,64	18,98637466	0
{D4F61304-6EC1-465C-99A6-38A698DB267E}	LineString	werkweg	eenheid/m	64	11	Opruimen werkweg, gemiddelde lengte	11.7	Terugbrengen leeflaag in oude staat + verwerken zetting	2028	SV75560DSJ	Stage-V, >= 2019 , 75-560 kW, diesel, SCR: ja	1,066666667	11,92694454	0,715616673
{D4F61304-6EC1-465C-99A6-38A698DB267E}	LineString	werkweg	eenheid/m	64	11	Opruimen werkweg, gemiddelde lengte	11.8	Inzaaien terrein	2028	SV75560DSJ	Stage-V, >= 2019 , 75-560 kW, diesel, SCR: ja	1,066666667	11,70415344	0,702249206
{D4F61304-6EC1-465C-99A6-38A698DB267E}	LineString	werkweg	eenheid/m	64	11	Opruimen werkweg, gemiddelde lengte	11.9	Vervoersbewegingen personeel	2028	B4T	alle werktuigen op benzine, 4takt	0,442396313	4,669453512	0
{D4F61304-6EC1-465C-99A6-38A698DB267E}	LineString	werkweg	eenheid/m	64	11	Opruimen werkweg, gemiddelde lengte	11.10	Aan- en afvoer materieelstukken	2028	ZUT	Zware utiliteitsvoertuigen (meer dan 6L cilinderinhoud) op diesel	0,294930876	9,427094922	0
{D4F61304-6EC1-465C-99A6-38A698DB267E}	LineString	werkweg	eenheid/m	64	11	Opruimen werkweg, gemiddelde lengte	11.11	Stroomvoorziening op locatie	2028	B4T	alle werktuigen op benzine, 4takt	0,520258065	1,039230691	0
{3AE78E17-5CFC-4307-8F92-0E36A23B75FF}	LineString	werkweg	eenheid/m	18	1	Aanbrengen werkwegen en Lier Opstel Plaats	1.1	Aan- en afvoer materieelstukken	2027	ZUT	Zware utiliteitsvoertuigen (meer dan 6L cilinderinhoud) op diesel	0,082949309	2,651370447	0
{3AE78E17-5CFC-4307-8F92-0E36A23B75FF}	LineString	werkweg	eenheid/m	18	1	Aanbrengen werkwegen en Lier Opstel Plaats	1.2	Aan- en afvoer materiaal	2027	ZUT	Zware utiliteitsvoertuigen (meer dan 6L cilinderinhoud) op diesel	0,082949309	2,460791646	0
{3AE78E17-5CFC-4307-8F92-0E36A23B75FF}	LineString	werkweg	eenheid/m	18	1	Aanbrengen werkwegen en Lier Opstel Plaats	1.3	Maaien terrein	2027	SV75560DSJ	Stage-V, >= 2019 , 75-560 kW, diesel, SCR: ja	0,18	1,975075893	0,118504554
{3AE78E17-5CFC-4307-8F92-0E36A23B75FF}	LineString	werkweg	eenheid/m	18	1	Aanbrengen werkwegen en Lier Opstel Plaats	1.4	Aanbrengen gronddoek	2027	SV75560DSJ	Stage-V, >= 2019 , 75-560 kW, diesel, SCR: ja	0,18	2,012671892	0,120760314
{3AE78E17-5CFC-4307-8F92-0E36A23B75FF}	LineString	werkweg	eenheid/m	18	1	Aanbrengen werkwegen en Lier Opstel Plaats	1.5	Aanbrengen gronddoek	2027	SV75560DSJ	Stage-V, >= 2019 , 75-560 kW, diesel, SCR: ja	0,18	2,407429887	0,144445793
{3AE78E17-5CFC-4307-8F92-0E36A23B75FF}	LineString	werkweg	eenheid/m	18	1	Aanbrengen werkwegen en Lier Opstel Plaats	1.6	Leveren houtsnippers	2027	SV75560DSJ	Stage-V, >= 2019 , 75-560 kW, diesel, SCR: ja	0,456221198	5,005952724	0,300357163
{3AE78E17-5CFC-4307-8F92-0E36A23B75FF}	LineString	werkweg	eenheid/m	18	1	Aanbrengen werkwegen en Lier Opstel Plaats	1.7	Aanbrengen houtsnippers	2027	SV75560DSJ	Stage-V, >= 2019 , 75-560 kW, diesel, SCR: ja	0,6	6,708906306	0,402534378
{3AE78E17-5CFC-4307-8F92-0E36A23B75FF}	LineString	werkweg	eenheid/m	18	1	Aanbrengen werkwegen en Lier Opstel Plaats	1.8	Aanbrengen houtsnippers	2027	SV75560DSJ	Stage-V, >= 2019 , 75-560 kW, diesel, SCR: ja	0,6	8,02476629	0,481485977
{3AE78E17-5CFC-4307-8F92-0E36A23B75FF}	LineString	werkweg	eenheid/m	18	1	Aanbrengen werkwegen en Lier Opstel Plaats	1.9	Leverantie rijplaten (afmeting 6x1,80 en 25 stuk op auto)	2027	ZUT	Zware utiliteitsvoertuigen (meer dan 6L cilinderinhoud) op diesel	0,248847926	7,382374938	0
{3AE78E17-5CFC-4307-8F92-0E36A23B75FF}	LineString	werkweg	eenheid/m	18	1	Aanbrengen werkwegen en Lier Opstel Plaats	1.10	Uitrijden rijplaten	2027	SV75560DSJ	Stage-V, >= 2019 , 75-560 kW, diesel, SCR: ja	0,6	8,02476629	0,481485977
{3AE78E17-5CFC-4307-8F92-0E36A23B75FF}	LineString	werkweg	eenheid/m	18	1	Aanbrengen werkwegen en Lier Opstel Plaats	1.11	Assistentie werkzaamheden	2027	SV75560DSJ	Stage-V, >= 2019 , 75-560 kW, diesel, SCR: ja	0,66359447	7,419988541	0,445199312
{3AE78E17-5CFC-4307-8F92-0E36A23B75FF}	LineString	werkweg	eenheid/m	18	1	Aanbrengen werkwegen en Lier Opstel Plaats	1.12	Vervoersbewegingen personeel	2027	B4T	alle werktuigen op benzine, 4takt	0,124423963	1,3132838	0
{3AE78E17-5CFC-4307-8F92-0E36A23B75FF}	LineString	werkweg	eenheid/m	18	1	Aanbrengen werkwegen en Lier Opstel Plaats	1.13	Stroomvoorziening op locatie	2027	B4T	alle werktuigen op benzine, 4takt	0,146322581	0,292283632	0
{3AE78E17-5CFC-4307-8F92-0E36A23B75FF}	LineString	werkweg	eenheid/m	18	11	Opruimen werkweg, gemiddelde lengte	11.1	Opnemen rijplaten	2028	SV75560DSJ	Stage-V, >= 2019 , 75-560 kW, diesel, SCR: ja	0,6	8,02476629	0,481485977
{3AE78E17-5CFC-4307-8F92-0E36A23B75FF}	LineString	werkweg	eenheid/m	18	11	Opruimen werkweg, gemiddelde lengte	11.2	Transport rijplaten	2028	ZUT	Zware utiliteitsvoertuigen (meer dan 6L cilinderinhoud) op diesel	0,124423963	3,691187469	0
{3AE78E17-5CFC-4307-8F92-0E36A23B75FF}	LineString	werkweg	eenheid/m	18	11	Opruimen werkweg, gemiddelde lengte	11.3	Opnemen houtsnippers	2028	SV75560DSJ	Stage-V, >= 2019 , 75-560 kW, diesel, SCR: ja	0,6	6,708906306	0,402534378
{3AE78E17-5CFC-4307-8F92-0E36A23B75FF}	LineString	werkweg	eenheid/m	18	11	Opruimen werkweg, gemiddelde lengte	11.4	Opnemen houtsnippers	2028	SV75560DSJ	Stage-V, >= 2019 , 75-560 kW, diesel, SCR: ja	0,6	8,02476629	0,481485977
{3AE78E17-5CFC-4307-8F92-0E36A23B75FF}	LineString	werkweg	eenheid/m	18	11	Opruimen werkweg, gemiddelde lengte	11.5	Afvoer houtsnippers	2028	SV75560DSJ	Stage-V, >= 2019 , 75-560 kW, diesel, SCR: ja	0,684331797	7,508929087	0,450535745
{3AE78E17-5CFC-4307-8F92-0E36A23B75FF}	LineString	werkweg	eenheid/m	18	11	Opruimen werkweg, gemiddelde lengte	11.6	Leverantie grond (t.g.v. zetting)	2028	ZUT	Zware utiliteitsvoertuigen (meer dan 6L cilinderinhoud) op diesel	0,18	5,339917872	0
{3AE78E17-5CFC-4307-8F92-0E36A23B75FF}	LineString	werkweg	eenheid/m	18	11	Opruimen werkweg, gemiddelde lengte	11.7	Terugbrengen leeflaag in oude staat + verwerken zetting	2028	SV75560DSJ	Stage-V, >= 2019 , 75-560 kW, diesel, SCR: ja	0,3	3,354453153	0,201267189
{3AE78E17-5CFC-4307-8F92-0E36A23B75FF}	LineString	werkweg	eenheid/m	18	11	Opruimen werkweg, gemiddelde lengte	11.8	Inzaaien terrein	2028	SV75560DSJ	Stage-V, >= 2019 , 75-560 kW, diesel, SCR: ja	0,3	3,291793155	0,197507589
{3AE78E17-5CFC-4307-8F92-0E36A23B75FF}	LineString	werkweg	eenheid/m	18	11	Opruimen werkweg, gemiddelde lengte	11.9	Vervoersbewegingen personeel	2028	B4T	alle werktuigen op benzine, 4takt	0,124423963	1,3132838	0
{3AE78E17-5CFC-4307-8F92-0E36A23B75FF}	LineString	werkweg	eenheid/m	18	11	Opruimen werkweg, gemiddelde lengte	11.10	Aan- en afvoer materieelstukken	2028	ZUT	Zware utiliteitsvoertuigen (meer dan 6L cilinderinhoud) op diesel	0,082949309	2,651370447	0
{3AE78E17-5CFC-4307-8F92-0E36A23B75FF}	LineString	werkweg	eenheid/m	18	11	Opruimen werkweg, gemiddelde lengte	11.11	Stroomvoorziening op locatie	2028	B4T	alle werktuigen op benzine, 4takt	0,146322581	0,292283632	0
{4F16A770-2E30-4E4B-A558-60E5E1F586F2}	LineString	werkweg	eenheid/m	12	1	Aanbrengen werkwegen en Lier Opstel Plaats	1.1	Aan- en afvoer materieelstukken	2027	ZUT	Zware utiliteitsvoertuigen (meer dan 6L cilinderinhoud) op diesel	0,055299539	1,767580298	0
{4F16A770-2E30-4E4B-A558-60E5E1F586F2}	LineString	werkweg	eenheid/m	12	1	Aanbrengen werkwegen en Lier Opstel Plaats	1.2	Aan- en afvoer materiaal	2027	ZUT	Zware utiliteitsvoertuigen (meer dan 6L cilinderinhoud) op diesel	0,055299539	1,640527764	0
{4F16A770-2E30-4E4B-A558-60E5E1F586F2}	LineString	werkweg	eenheid/m	12	1	Aanbrengen werkwegen en Lier Opstel Plaats	1.3	Maaien terrein	2027	SV75560DSJ	Stage-V, >= 2019 , 75-560 kW, diesel, SCR: ja	0,12	1,316717262	0,079003036
{4F16A770-2E30-4E4B-A558-60E5E1F586F2}	LineString	werkweg	eenheid/m	12	1	Aanbrengen werkwegen en Lier Opstel Plaats	1.4	Aanbrengen gronddoek	2027	SV75560DSJ	Stage-V, >= 2019 , 75-560 kW, diesel, SCR: ja	0,12	1,341781261	0,080506876
{4F16A770-2E30-4E4B-A558-60E5E1F586F2}	LineString	werkweg	eenheid/m	12	1	Aanbrengen werkwegen en Lier Opstel Plaats	1.5	Aanbrengen gronddoek	2027	SV75560DSJ	Stage-V, >= 2019 , 75-560 kW, diesel, SCR: ja	0,12	1,604953258	0,096297195

{4F16A770-2E30-4E4B-A558-60E5E1F586F2}	LineString	werkweg	eenheid/m	12	1	Aanbrengen werkwegen en Lier Opstel Plaats	1.6	Leveren houtsnippers	2027	SV75560DSJ	Stage-V, >= 2019 , 75-560 kW, diesel, SCR: ja	0,304147465	3,337301816	0,200238109
{4F16A770-2E30-4E4B-A558-60E5E1F586F2}	LineString	werkweg	eenheid/m	12	1	Aanbrengen werkwegen en Lier Opstel Plaats	1.7	Aanbrengen houtsnippers	2027	SV75560DSJ	Stage-V, >= 2019 , 75-560 kW, diesel, SCR: ja	0,4	4,472604204	0,268356252
{4F16A770-2E30-4E4B-A558-60E5E1F586F2}	LineString	werkweg	eenheid/m	12	1	Aanbrengen werkwegen en Lier Opstel Plaats	1.8	Aanbrengen houtsnippers	2027	SV75560DSJ	Stage-V, >= 2019 , 75-560 kW, diesel, SCR: ja	0,4	5,349844194	0,320990652
{4F16A770-2E30-4E4B-A558-60E5E1F586F2}	LineString	werkweg	eenheid/m	12	1	Aanbrengen werkwegen en Lier Opstel Plaats	1.9	Leverantie rijplaten (afmeting 6x1,80 en 25 stuk op auto)	2027	ZUT	Zware utiliteitsvoertuigen (meer dan 6L cilinderinhoud) op diesel	0,165898618	4,921583292	0
{4F16A770-2E30-4E4B-A558-60E5E1F586F2}	LineString	werkweg	eenheid/m	12	1	Aanbrengen werkwegen en Lier Opstel Plaats	1.10	Uitrijden rijplaten	2027	SV75560DSJ	Stage-V, >= 2019 , 75-560 kW, diesel, SCR: ja	0,4	5,349844194	0,320990652
{4F16A770-2E30-4E4B-A558-60E5E1F586F2}	LineString	werkweg	eenheid/m	12	1	Aanbrengen werkwegen en Lier Opstel Plaats	1.11	Assistentie werkzaamheden	2027	SV75560DSJ	Stage-V, >= 2019 , 75-560 kW, diesel, SCR: ja	0,442396313	4,946659027	0,296799542
{4F16A770-2E30-4E4B-A558-60E5E1F586F2}	LineString	werkweg	eenheid/m	12	1	Aanbrengen werkwegen en Lier Opstel Plaats	1.12	Vervoersbewegingen personeel	2027	B4T	alle werktuigen op benzine, 4takt	0,082949309	0,875522534	0
{4F16A770-2E30-4E4B-A558-60E5E1F586F2}	LineString	werkweg	eenheid/m	12	1	Aanbrengen werkwegen en Lier Opstel Plaats	1.13	Stroomvoorziening op locatie	2027	B4T	alle werktuigen op benzine, 4takt	0,097548387	0,194855755	0
{4F16A770-2E30-4E4B-A558-60E5E1F586F2}	LineString	werkweg	eenheid/m	12	11	Opruimen werkweg, gemiddelde lengte	11.1	Opnemen rijplaten	2028	SV75560DSJ	Stage-V, >= 2019 , 75-560 kW, diesel, SCR: ja	0,4	5,349844194	0,320990652
{4F16A770-2E30-4E4B-A558-60E5E1F586F2}	LineString	werkweg	eenheid/m	12	11	Opruimen werkweg, gemiddelde lengte	11.2	Transport rijplaten	2028	ZUT	Zware utiliteitsvoertuigen (meer dan 6L cilinderinhoud) op diesel	0,082949309	2,460791646	0
{4F16A770-2E30-4E4B-A558-60E5E1F586F2}	LineString	werkweg	eenheid/m	12	11	Opruimen werkweg, gemiddelde lengte	11.3	Opnemen houtsnippers	2028	SV75560DSJ	Stage-V, >= 2019 , 75-560 kW, diesel, SCR: ja	0,4	4,472604204	0,268356252
{4F16A770-2E30-4E4B-A558-60E5E1F586F2}	LineString	werkweg	eenheid/m	12	11	Opruimen werkweg, gemiddelde lengte	11.4	Opnemen houtsnippers	2028	SV75560DSJ	Stage-V, >= 2019 , 75-560 kW, diesel, SCR: ja	0,4	5,349844194	0,320990652
{4F16A770-2E30-4E4B-A558-60E5E1F586F2}	LineString	werkweg	eenheid/m	12	11	Opruimen werkweg, gemiddelde lengte	11.5	Afvoer houtsnippers	2028	SV75560DSJ	Stage-V, >= 2019 , 75-560 kW, diesel, SCR: ja	0,456221198	5,005952724	0,300357163
{4F16A770-2E30-4E4B-A558-60E5E1F586F2}	LineString	werkweg	eenheid/m	12	11	Opruimen werkweg, gemiddelde lengte	11.6	Leverantie grond (t.g.v. zetting)	2028	ZUT	Zware utiliteitsvoertuigen (meer dan 6L cilinderinhoud) op diesel	0,12	3,559945248	0
{4F16A770-2E30-4E4B-A558-60E5E1F586F2}	LineString	werkweg	eenheid/m	12	11	Opruimen werkweg, gemiddelde lengte	11.7	Terugbrengen leeflaag in oude staat + verwerken zetting	2028	SV75560DSJ	Stage-V, >= 2019 , 75-560 kW, diesel, SCR: ja	0,2	2,236302102	0,134178126
{4F16A770-2E30-4E4B-A558-60E5E1F586F2}	LineString	werkweg	eenheid/m	12	11	Opruimen werkweg, gemiddelde lengte	11.8	Inzaaien terrein	2028	SV75560DSJ	Stage-V, >= 2019 , 75-560 kW, diesel, SCR: ja	0,2	2,19452877	0,131671726
{4F16A770-2E30-4E4B-A558-60E5E1F586F2}	LineString	werkweg	eenheid/m	12	11	Opruimen werkweg, gemiddelde lengte	11.9	Vervoersbewegingen personeel	2028	B4T	alle werktuigen op benzine, 4takt	0,082949309	0,875522534	0
{4F16A770-2E30-4E4B-A558-60E5E1F586F2}	LineString	werkweg	eenheid/m	12	11	Opruimen werkweg, gemiddelde lengte	11.10	Aan- en afvoer materieelstukken	2028	ZUT	Zware utiliteitsvoertuigen (meer dan 6L cilinderinhoud) op diesel	0,055299539	1,767580298	0
{4F16A770-2E30-4E4B-A558-60E5E1F586F2}	LineString	werkweg	eenheid/m	12	11	Opruimen werkweg, gemiddelde lengte	11.11	Stroomvoorziening op locatie	2028	B4T	alle werktuigen op benzine, 4takt	0,097548387	0,194855755	0
{09CA1670-8A48-4815-AB4E-AFFA49A987AA}	LineString	werkweg	eenheid/m	13	1	Aanbrengen werkwegen en Lier Opstel Plaats	1.1	Aan- en afvoer materieelstukken	2027	ZUT	Zware utiliteitsvoertuigen (meer dan 6L cilinderinhoud) op diesel	0,059907834	1,914878656	0
{09CA1670-8A48-4815-AB4E-AFFA49A987AA}	LineString	werkweg	eenheid/m	13	1	Aanbrengen werkwegen en Lier Opstel Plaats	1.2	Aan- en afvoer materiaal	2027	ZUT	Zware utiliteitsvoertuigen (meer dan 6L cilinderinhoud) op diesel	0,059907834	1,777238411	0
{09CA1670-8A48-4815-AB4E-AFFA49A987AA}	LineString	werkweg	eenheid/m	13	1	Aanbrengen werkwegen en Lier Opstel Plaats	1.3	Maaien terrein	2027	SV75560DSJ	Stage-V, >= 2019 , 75-560 kW, diesel, SCR: ja	0,13	1,426443701	0,085586622
{09CA1670-8A48-4815-AB4E-AFFA49A987AA}	LineString	werkweg	eenheid/m	13	1	Aanbrengen werkwegen en Lier Opstel Plaats	1.4	Aanbrengen gronddoek	2027	SV75560DSJ	Stage-V, >= 2019 , 75-560 kW, diesel, SCR: ja	0,13	1,453596366	0,087215782
{09CA1670-8A48-4815-AB4E-AFFA49A987AA}	LineString	werkweg	eenheid/m	13	1	Aanbrengen werkwegen en Lier Opstel Plaats	1.5	Aanbrengen gronddoek	2027	SV75560DSJ	Stage-V, >= 2019 , 75-560 kW, diesel, SCR: ja	0,13	1,738699363	0,104321962
{09CA1670-8A48-4815-AB4E-AFFA49A987AA}	LineString	werkweg	eenheid/m	13	1	Aanbrengen werkwegen en Lier Opstel Plaats	1.6	Leveren houtsnippers	2027	SV75560DSJ	Stage-V, >= 2019 , 75-560 kW, diesel, SCR: ja	0,329493088	3,615410301	0,216924618
{09CA1670-8A48-4815-AB4E-AFFA49A987AA}	LineString	werkweg	eenheid/m	13	1	Aanbrengen werkwegen en Lier Opstel Plaats	1.7	Aanbrengen houtsnippers	2027	SV75560DSJ	Stage-V, >= 2019 , 75-560 kW, diesel, SCR: ja	0,433333333	4,845321221	0,290719273
{09CA1670-8A48-4815-AB4E-AFFA49A987AA}	LineString	werkweg	eenheid/m	13	1	Aanbrengen werkwegen en Lier Opstel Plaats	1.8	Aanbrengen houtsnippers	2027	SV75560DSJ	Stage-V, >= 2019 , 75-560 kW, diesel, SCR: ja	0,433333333	5,795664543	0,347739873
{09CA1670-8A48-4815-AB4E-AFFA49A987AA}	LineString	werkweg	eenheid/m	13	1	Aanbrengen werkwegen en Lier Opstel Plaats	1.9	Leverantie rijplaten (afmeting 6x1,80 en 25 stuk op auto)	2027	ZUT	Zware utiliteitsvoertuigen (meer dan 6L cilinderinhoud) op diesel	0,179723502	5,331715233	0
{09CA1670-8A48-4815-AB4E-AFFA49A987AA}	LineString	werkweg	eenheid/m	13	1	Aanbrengen werkwegen en Lier Opstel Plaats	1.10	Uitrijden rijplaten	2027	SV75560DSJ	Stage-V, >= 2019 , 75-560 kW, diesel, SCR: ja	0,433333333	5,795664543	0,347739873
{09CA1670-8A48-4815-AB4E-AFFA49A987AA}	LineString	werkweg	eenheid/m	13	1	Aanbrengen werkwegen en Lier Opstel Plaats	1.11	Assistentie werkzaamheden	2027	SV75560DSJ	Stage-V, >= 2019 , 75-560 kW, diesel, SCR: ja	0,479262673	5,358880613	0,321532837
{09CA1670-8A48-4815-AB4E-AFFA49A987AA}	LineString	werkweg	eenheid/m	13	1	Aanbrengen werkwegen en Lier Opstel Plaats	1.12	Vervoersbewegingen personeel	2027	B4T	alle werktuigen op benzine, 4takt	0,089861751	0,948482745	0
{09CA1670-8A48-4815-AB4E-AFFA49A987AA}	LineString	werkweg	eenheid/m	13	1	Aanbrengen werkwegen en Lier Opstel Plaats	1.13	Stroomvoorziening op locatie	2027	B4T	alle werktuigen op benzine, 4takt	0,105677419	0,211093734	0
{09CA1670-8A48-4815-AB4E-AFFA49A987AA}	LineString	werkweg	eenheid/m	13	11	Opruimen werkweg, gemiddelde lengte	11.1	Opnemen rijplaten	2028	SV75560DSJ	Stage-V, >= 2019 , 75-560 kW, diesel, SCR: ja	0,433333333	5,795664543	0,347739873
{09CA1670-8A48-4815-AB4E-AFFA49A987AA}	LineString	werkweg	eenheid/m	13	11	Opruimen werkweg, gemiddelde lengte	11.2	Transport rijplaten	2028	ZUT	Zware utiliteitsvoertuigen (meer dan 6L cilinderinhoud) op diesel	0,089861751	2,665857617	0
{09CA1670-8A48-4815-AB4E-AFFA49A987AA}	LineString	werkweg	eenheid/m	13	11	Opruimen werkweg, gemiddelde lengte	11.3	Opnemen houtsnippers	2028	SV75560DSJ	Stage-V, >= 2019 , 75-560 kW, diesel, SCR: ja	0,433333333	4,845321221	0,290719273
{09CA1670-8A48-4815-AB4E-AFFA49A987AA}	LineString	werkweg	eenheid/m	13	11	Opruimen werkweg, gemiddelde lengte	11.4	Opnemen houtsnippers	2028	SV75560DSJ	Stage-V, >= 2019 , 75-560 kW, diesel, SCR: ja	0,433333333	5,795664543	0,347739873
{09CA1670-8A48-4815-AB4E-AFFA49A987AA}	LineString	werkweg	eenheid/m	13	11	Opruimen werkweg, gemiddelde lengte	11.5	Afvoer houtsnippers	2028	SV75560DSJ	Stage-V, >= 2019 , 75-560 kW, diesel, SCR: ja	0,494239631	5,423115451	0,325386927
{09CA1670-8A48-4815-AB4E-AFFA49A987AA}	LineString	werkweg	eenheid/m	13	11	Opruimen werkweg, gemiddelde lengte	11.6	Leverantie grond (t.g.v. zetting)	2028	ZUT	Zware utiliteitsvoertuigen (meer dan 6L cilinderinhoud) op diesel	0,13	3,856607352	0
{09CA1670-8A48-4815-AB4E-AFFA49A987AA}	LineString	werkweg	eenheid/m	13	11	Opruimen werkweg, gemiddelde lengte	11.7	Terugbrengen leeflaag in oude staat + verwerken zetting	2028	SV75560DSJ	Stage-V, >= 2019 , 75-560 kW, diesel, SCR: ja	0,216666667	2,42266061	0,145359637
{09CA1670-8A48-4815-AB4E-AFFA49A987AA}	LineString	werkweg	eenheid/m	13	11	Opruimen werkweg, gemiddelde lengte	11.8	Inzaaien terrein	2028	SV75560DSJ	Stage-V, >= 2019 , 75-560 kW, diesel, SCR: ja	0,216666667	2,377406168	0,14264437
{09CA1670-8A48-4815-AB4E-AFFA49A987AA}	LineString	werkweg	eenheid/m	13	11	Opruimen werkweg, gemiddelde lengte	11.9	Vervoersbewegingen personeel	2028	B4T	alle werktuigen op benzine, 4takt	0,089861751	0,948482745	0
{09CA1670-8A48-4815-AB4E-AFFA49A987AA}	LineString	werkweg	eenheid/m	13	11	Opruimen werkweg, gemiddelde lengte	11.10	Aan- en afvoer materieelstukken	2028	ZUT	Zware utiliteitsvoertuigen (meer dan 6L cilinderinhoud) op diesel	0,059907834	1,914878656	0
{09CA1670-8A48-4815-AB4E-AFFA49A987AA}	LineString	werkweg	eenheid/m	13	11	Opruimen werkweg, gemiddelde lengte	11.11	Stroomvoorziening op locatie	2028	B4T	alle werktuigen op benzine, 4takt	0,105677419	0,211093734	0
{DCAB595F-CE0D-4DBF-806C-33ECBFCD0563}	LineString	werkweg	eenheid/m	62	1	Aanbrengen werkwegen en Lier Opstel Plaats	1.1	Aan- en afvoer materieelstukken	2027	ZUT	Zware utiliteitsvoertuigen (meer dan 6L cilinderinhoud) op diesel	0,285714286	9,132498206	0
{DCAB595F-CE0D-4DBF-806C-33ECBFCD0563}	LineString	werkweg	eenheid/m	62	1	Aanbrengen werkwegen en Lier Opstel Plaats	1.2	Aan- en afvoer materiaal	2027	ZUT	Zware utiliteitsvoertuigen (meer dan 6L cilinderinhoud) op diesel	0,285714286	8,476060114	0
{DCAB595F-CE0D-4DBF-806C-33ECBFCD0563}	LineString	werkweg	eenheid/m	62	1	Aanbrengen werkwegen en Lier Opstel Plaats	1.3	Maaien terrein	2027	SV75560DSJ	Stage-V, >= 2019 , 75-560 kW, diesel, SCR: ja	0,62	6,803039187	0,408182351
{DCAB595F-CE0D-4DBF-806C-33ECBFCD0563}	LineString	werkweg	eenheid/m	62	1	Aanbrengen werkwegen en Lier Opstel Plaats	1.4	Aanbrengen gronddoek	2027	SV75560DSJ	Stage-V, >= 2019 , 75-560 kW, diesel, SCR: ja	0,62	6,932536516	0,415952191
{DCAB595F-CE0D-4DBF-806C-33ECBFCD0563}	LineString	werkweg	eenheid/m	62	1	Aanbrengen werkwegen en Lier Opstel Plaats	1.5	Aanbrengen gronddoek	2027	SV75560DSJ	Stage-V, >= 2019 , 75-560 kW, diesel, SCR: ja	0,62	8,2922585	0,49753551
{DCAB595F-CE0D-4DBF-806C-33ECBFCD0563}	LineString	werkweg	eenheid/m	62	1	Aanbrengen werkwegen en Lier Opstel Plaats	1.6	Leveren houtsnippers	2027	SV75560DSJ	Stage-V, >= 2019 , 75-560 kW, diesel, SCR: ja	1,571428571	17,24272605	1,034563563
{DCAB595F-CE0D-4DBF-806C-33ECBFCD0563}	LineString	werkweg	eenheid/m	62	1	Aanbrengen werkwegen en Lier Opstel Plaats	1.7	Aanbrengen houtsnippers	2027	SV75560DSJ	Stage-V, >= 2019 , 75-560 kW, diesel, SCR: ja	2,066666667	23,10845505	1,386507303
{DCAB595F-CE0D-4DBF-806C-33ECBFCD0563}	LineString	werkweg	eenheid/m	62	1	Aanbrengen werkwegen en Lier Opstel Plaats	1.8	Aanbrengen houtsnippers	2027	SV75560DSJ	Stage-V, >= 2019 , 75-560 kW, diesel, SCR: ja	2,066666667	27,64086167	1,6584517
{DCAB595F-CE0D-4DBF-806C-33ECBFCD0563}	LineString	werkweg	eenheid/m	62	1	Aanbrengen werkwegen en Lier Opstel Plaats	1.9	Leverantie rijplaten (afmeting 6x1,80 en 25 stuk op auto)	2027	ZUT	Zware utiliteitsvoertuigen (meer dan 6L cilinderinhoud) op diesel	0,857142857	25,42818034	0
{DCAB595F-CE0D-4DBF-806C-33ECBFCD0563}	LineString	werkweg	eenheid/m	62	1	Aanbrengen werkwegen en Lier Opstel Plaats	1.10	Uitrijden rijplaten	2027	SV75560DSJ	Stage-V, >= 2019 , 75-560 kW, diesel, SCR: ja	2,066666667	27,64086167	1,6584517
{DCAB595F-CE0D-4DBF-806C-33ECBFCD0563}	LineString	werkweg	eenheid/m	62	1	Aanbrengen werkwegen en Lier Opstel Plaats	1.11	Assistentie werkzaamheden	2027	SV75560DSJ	Stage-V, >= 2019 , 75-560 kW, diesel, SCR: ja	2,285714286	25,55773831	1,533464298
{DCAB595F-CE0D-4DBF-806C-33ECBFCD0563}	LineString	werkweg	eenheid/m	62	1	Aanbrengen werkwegen en Lier Opstel Plaats	1.12	Vervoersbewegingen personeel	2027	B4T	alle werktuigen op benzine, 4takt	0,428571429	4,52353309	0
{DCAB595F-CE0D-4DBF-806C-33ECBFCD0563}	LineString	werkweg	eenheid/m	62	1	Aanbrengen werkwegen en Lier Opstel Plaats	1.13	Stroomvoorziening op locatie	2027	B4T	alle werktuigen op benzine, 4takt	0,504	1,006754732	0
{DCAB595F-CE0D-4DBF-806C-33ECBFCD0563}	LineString	werkweg	eenheid/m	62	11	Opruimen werkweg, gemiddelde lengte	11.1	Opnemen rijplaten	2028	SV75560DSJ	Stage-V, >= 2019 , 75-560 kW, diesel, SCR: ja	2,066666667	27,64086167	1,6584517
{DCAB595F-CE0D-4DBF-806C-33ECBFCD0563}	LineString	werkweg	eenheid/m	62	11	Opruimen werkweg, gemiddelde lengte	11.2	Transport rijplaten	2028	ZUT	Zware utiliteitsvoertuigen (meer dan 6L cilinderinhoud) op diesel	0,428571429	12,71409017	0
{DCAB595F-CE0D-4DBF-806C-33ECBFCD0563}	LineString	werkweg	eenheid/m	62	11	Opruimen werkweg, gemiddelde lengte	11.3	Opnemen houtsnippers	2028	SV75560DSJ	Stage-V, >= 2019 , 75-560 kW, diesel, SCR: ja	2,066666667	23,10845505	1,386507303
{DCAB595F-CE0D-4DBF-806C-33ECBFCD0563}	LineString	werkweg	eenheid/m	62	11	Opruimen werkweg, gemiddelde lengte	11.4	Opnemen houtsnippers	2028	SV75560DSJ	Stage-V, >= 2019 , 75-560 kW, diesel, SCR: ja	2,066666667	27,64086167	1,6584517
{DCAB595F-CE0D-4DBF-806C-33ECBFCD0563}	LineString	werkweg	eenheid/m	62	11	Opruimen werkweg, gemiddelde lengte	11.5	Afvoer houtsnippers	2028	SV75560DSJ	Stage-V, >= 2019 , 75-560 kW, diesel, SCR: ja	2,357142857	25,86408908	1,551845345
{DCAB595F-CE0D-4DBF-806C-33ECBFCD0563}	LineString	werkweg	eenheid/m	62	11	Opruimen werkweg, gemiddelde lengte	11.6	Leverantie grond (t.g.v. zetting)	2028	ZUT	Zware utiliteitsvoertuigen (meer dan 6L cilinderinhoud) op diesel	0,62	18,39305045	0
{DCAB595F-CE0D-4DBF-806C-33ECBFCD0563}	LineString	werkweg	eenheid/m	62	11	Opruimen werkweg, gemiddelde lengte	11.7	Terugbrengen leeflaag in oude staat + verwerken zetting	2028	SV75560DSJ	Stage-V, >= 2019 , 75-560 kW, diesel, SCR: ja	1,033333333	11,55422753	0,693253652
{DCAB595F-CE0D-4DBF-806C-33ECBFCD0563}	LineString	werkweg	eenheid/m	62	11	Opruimen werkweg, gemiddelde lengte	11.8	Inzaaien terrein	2028	SV75560DSJ	Stage-V, >= 2019 , 75-560 kW, diesel, SCR: ja	1,033333333	11,33839865	0,680303919
{DCAB595F-CE0D-4DBF-806C-33ECBFCD0563}	LineString	werkweg	eenheid/m	62	11	Opruimen werkweg, gemiddelde lengte	11.9	Vervoersbewegingen personeel	2028	B4T	alle werktuigen op benzine, 4takt	0,428571429	4,52353309	0
{DCAB595F-CE0D-4DBF-806C-33ECBFCD0563}	LineString	werkweg	eenheid/m	62	11	Opruimen werkweg, gemiddelde lengte	11.10	Aan- en afvoer materieelstukken	2028	ZUT	Zware utiliteitsvoertuigen (meer dan 6L cilinderinhoud) op diesel	0,285714286	9,132498206	0
{DCAB595F-CE0D-4DBF-806C-33ECBFCD0563}	LineString	werkweg	eenheid/m	62	11	Opruimen werkweg, gemiddelde lengte	11.11	Stroomvoorziening op locatie	2028	B4T	alle werktuigen op benzine, 4takt	0,504	1,006754732	0
{F1BB7C26-7443-48D2-B925-F1571BAC98D4}	LineString	werkweg	eenheid/m	232	1	Aanbrengen werkwegen en Lier Opstel Plaats	1.1	Aan- en afvoer materieelstukken	2027	ZUT	Zware utiliteitsvoertuigen (meer dan 6L cilinderinhoud) op diesel	1,069124424	34,17321909	0
{F1BB7C26-7443-48D2-B925-F1571BAC98D4}	LineString	werkweg	eenheid/m	232	1	Aanbrengen werkwegen en Lier Opstel Plaats	1.2	Aan- en afvoer materiaal	2027	ZUT	Zware utiliteitsvoertuigen (meer dan 6L cilinderinhoud) op diesel	1,069124424	31,7168701	0
{F1BB7C26-7443-48D2-B925-F1571BAC98D4}	LineString	werkweg	eenheid/m	232	1	Aanbrengen werkwegen en Lier Opstel Plaats	1.3	Maaien terrein	2027	SV75560DSJ	Stage-V, >= 2019 , 75-560 kW, diesel, SCR: ja	2,32	25,45653373	1,527392024
{F1BB7C26-7443-48D2-B925-F1571BAC98D4}	LineString	werkweg	eenheid/m	232	1	Aanbrengen werkwegen en Lier Opstel Plaats	1.4	Aanbrengen gronddoek	2027	SV75560DSJ	Stage-V, >= 2019 , 75-560 kW, diesel, SCR: ja	2,32	25,94110438	1,556466263
{F1BB7C26-7443-48D2-B925-F1571BAC98D4}	LineString	werkweg	eenheid/m	232	1	Aanbrengen werkwegen en Lier Opstel Plaats	1.5	Aanbrengen gronddoek	2027	SV75560DSJ	Stage-V, >= 2019 , 75-560 kW, diesel, SCR: ja	2,32	31,02909632	1,861745779
{F1BB7C26-7443-48D2-B925-F1571BAC98D4}	LineString	werkweg	eenheid/m	232	1	Aanbrengen werkwegen en Lier Opstel Plaats	1.6	Leveren houtsnippers	2027	SV75560DSJ	Stage-V, >= 2019 , 75-560 kW, diesel, SCR: ja	5,880184332	64,52116845	3,871270107
{F1BB7C26-7443-48D2-B925-F1571BAC98D4}	LineString	werkweg	eenheid/m	232	1	Aanbrengen werkwegen en Lier Opstel Plaats	1.7	Aanbrengen houtsnippers	2027	SV75560DSJ	Stage-V, >= 2019 , 75-560 kW, diesel, SCR: ja	7,733333333	86,47034794	5,188220876
{F1BB7C26-7443-48D2-B925-F1571BAC98D4}	LineString	werkweg	eenheid/m	232	1	Aanbrengen werkwegen en Lier Opstel Plaats	1.8	Aanbrengen houtsnippers	2027	SV75560DSJ	Stage-V, >= 2019 , 75-560 kW, diesel, SCR: ja	7,733333333	103,4303211	6,205819265
{F1BB7C26-7443-48D2-B925-F1571BAC98D4}	LineString	werkweg	eenheid/m	232	1	Aanbrengen werkwegen en Lier Opstel Plaats	1.9	Leverantie rijplaten (afmeting 6x1,80 en 25 stuk op auto)	2027	ZUT	Zware utiliteitsvoertuigen (meer dan 6L cilinderinhoud) op diesel	3,207373272	95,15061031	0
{F1BB7C26-7443-48D2-B925-F1571BAC98D4}	LineString	werkweg	eenheid/m	232	1	Aanbrengen werkwegen en Lier Opstel Plaats	1.10	Uitrijden rijplaten	2027	SV75560DSJ	Stage-V, >= 2019 , 75-560 kW, diesel, SCR: ja	7,733333333	103,4303211	6,205819265
{F1BB7C26-7443-48D2-B925-F1571BAC98D4}	LineString	werkweg	eenheid/m	232	1	Aanbrengen werkwegen en Lier Opstel Plaats	1.11	Assistentie werkzaamheden	2027	SV75560DSJ	Stage-V, >= 2019 , 75-560 kW, diesel, SCR: ja	8,552995392	95,63540786	5,738124472
{F1BB7C26-7443-48D2-B925-F1571BAC98D4}	LineString	werkweg	eenheid/m	232	1	Aanbrengen werkwegen en Lier Opstel Plaats	1.12	Vervoersbewegingen personeel	2027	B4T	alle werktuigen op benzine, 4takt	1,603686636	16,92676898	0
{F1BB7C26-7443-48D2-B925-F1571BAC98D4}	LineString	werkweg	eenheid/m	232	1	Aanbrengen werkwegen en Lier Opstel Plaats	1.13	Stroomvoorziening op locatie	2027	B4T	alle werktuigen op benzine, 4takt	1,885935484	3,767211254	0
{F1BB7C26-7443-48D2-B925-F1571BAC98D4}	LineString	werkweg	eenheid/m	232	11	Opruimen werkweg, gemiddelde lengte	11.1	Opnemen rijplaten	2028	SV75560DSJ	Stage-V, >= 2019 , 75-560 kW, diesel, SCR: ja	7,733333333	103,4303211	6,205819265
{F1BB7C26-7443-48D2-B925-F1571BAC98D4}	LineString	werkweg	eenheid/m	232	11	Opruimen werkweg, gemiddelde lengte	11.2	Transport rijplaten	2028	ZUT	Zware utiliteitsvoertuigen (meer dan 6L cilinderinhoud) op diesel	1,603686636	47,57530516	0
{F1BB7C26-7443-48D2-B925-F1571BAC98D4}	LineString	werkweg	eenheid/m	232	11	Opruimen werkweg, gemiddelde lengte	11.3	Opnemen houtsnippers	2028	SV75560DSJ	Stage-V, >= 2019 , 75-560 kW, diesel, SCR: ja	7,733333333	86,47034794	5,188220876
{F1BB7C26-7443-48D2-B925-F1571BAC98D4}	LineString	werkweg	eenheid/m	232	11	Opruimen werkweg, gemiddelde lengte	11.4	Opnemen houtsnippers	2028	SV75560DSJ	Stage-V, >= 2019 , 75-560 kW, diesel, SCR: ja	7,733333333	103,4303211	6,205819265
{F1BB7C26-7443-48D2-B925-F1571BAC98D4}	LineString	werkweg	eenheid/m	232	11	Opruimen werkweg, gemiddelde lengte	11.5	Afvoer houtsnippers	2028	SV75560DSJ	Stage-V, >= 2019 , 75-560 kW, diesel, SCR: ja	8,820276498	96,78175267	5,80690516
{F1BB7C26-7443-48D2-B925-F1571BAC98D4}	LineString	werkweg	eenheid/m	232	11	Opruimen werkweg, gemiddelde lengte	11.6	Leverantie grond (t.g.v. zetting)	2028	ZUT	Zware utiliteitsvoertuigen (meer dan 6L cilinderinhoud) op diesel	2,32	68,82560813	0
{F1BB7C26-7443-48D2-B925-F1571BAC98D4}	LineString	werkweg	eenheid/m	232	11	Opruimen werkweg, gemiddelde lengte	11.7	Terugbrengen leeflaag in oude staat + verwerken zetting	2028	SV75560DSJ	Stage-V, >= 2019 , 75-560 kW, diesel, SCR: ja	3,866666667	43,23517397	2,594110438
{F1BB7C26-7443-48D2-B925-F1571BAC98D4}	LineString	werkweg	eenheid/m	232	11	Opruimen werkweg, gemiddelde lengte	11.8	Inzaaien terrein	2028	SV75560DSJ	Stage-V, >= 2019 , 75-560 kW, diesel, SCR: ja	3,866666667	42,42755622	2,545653373
{F1BB7C26-7443-48D2-B925-F1571BAC98D4}	LineString	werkweg	eenheid/m	232	11	Opruimen werkweg, gemiddelde lengte	11.9	Vervoersbewegingen personeel	2028	B4T	alle werktuigen op benzine, 4takt	1,603686636	16,92676898	0
{F1BB7C26-7443-48D2-B925-F1571BAC98D4}	LineString	werkweg	eenheid/m	232	11	Opruimen werkweg, gemiddelde lengte	11.10	Aan- en afvoer materieelstukken	2028	ZUT	Zware utiliteitsvoertuigen (meer dan 6L cilinderinhoud) op diesel	1,069124424	34,17321909	0
{F1BB7C26-7443-48D2-B925-F1571BAC98D4}	LineString	werkweg	eenheid/m	232	11	Opruimen werkweg, gemiddelde lengte	11.11	Stroomvoorziening op locatie	2028	B4T	alle werktuigen op benzine, 4takt	1,885935484	3,767211254	0
{476B7C13-5747-427E-8CA5-773438E4B740}	LineString	werkweg	eenheid/m	20	1	Aanbrengen werkwegen en Lier Opstel Plaats	1.1	Aan- en afvoer materieelstukken	2027	ZUT	Zware utiliteitsvoertuigen (meer dan 6L cilinderinhoud) op diesel	0,092165899	2,945967163	0
{476B7C13-5747-427E-8CA5-773438E4B740}	LineString	werkweg	eenheid/m	20	1	Aanbrengen werkwegen en Lier Opstel Plaats	1.2	Aan- en afvoer materiaal	2027	ZUT	Zware utiliteitsvoertuigen (meer dan 6L cilinderinhoud) op diesel	0,092165899	2,73421294	0
{476B7C13-5747-427E-8CA5-773438E4B740}	LineString	werkweg	eenheid/m	20	1	Aanbrengen werkwegen en Lier Opstel Plaats	1.3	Maaien terrein	2027	SV75560DSJ	Stage-V, >= 2019 , 75-560 kW, diesel, SCR: ja	0,2	2,19452877	0,131671726
{476B7C13-5747-427E-8CA5-773438E4B740}	LineString	werkweg	eenheid/m	20	1	Aanbrengen werkwegen en Lier Opstel Plaats	1.4	Aanbrengen gronddoek	2027	SV75560DSJ	Stage-V, >= 2019 , 75-560 kW, diesel, SCR: ja	0,2	2,236302102	0,134178126
{476B7C13-5747-427E-8CA5-773438E4B740}	LineString	werkweg	eenheid/m	20	1	Aanbrengen werkwegen en Lier Opstel Plaats	1.5	Aanbrengen gronddoek	2027	SV75560DSJ	Stage-V, >= 2019 , 75-560 kW, diesel, SCR: ja	0,2	2,674922097	0,160495326
{476B7C13-5747-427E-8CA5-773438E4B740}	LineString	werkweg	eenheid/m	20	1	Aanbrengen werkwegen en Lier Opstel Plaats	1.6	Leveren houtsnippers	2027	SV75560DSJ	Stage-V, >= 2019 , 75-560 kW, diesel, SCR: ja	0,506912442	5,562169694	0,333730182
{476B7C13-5747-427E-8CA5-773438E4B740}	LineString	werkweg	eenheid/m	20	1	Aanbrengen werkwegen en Lier Opstel Plaats	1.7	Aanbrengen houtsnippers	2027	SV75560DSJ	Stage-V, >= 2019 , 75-560 kW, diesel, SCR: ja	0,666666667	7,45434034	0,44726042
{476B7C13-5747-427E-8CA5-773438E4B740}	LineString	werkweg	eenheid/m	20	1	Aanbrengen werkwegen en Lier Opstel Plaats	1.8	Aanbrengen houtsnippers	2027	SV75560DSJ	Stage-V, >= 2019 , 75-560 kW, diesel, SCR: ja	0,666666667	8,916406989	0,534984419
{476B7C13-5747-427E-8CA5-773438E4B740}	LineString	werkweg	eenheid/m	20	1	Aanbrengen werkwegen en Lier Opstel Plaats	1.9	Leverantie rijplaten (afmeting 6x1,80 en 25 stuk op auto)	2027	ZUT	Zware utiliteitsvoertuigen (meer dan 6L cilinderinhoud) op diesel	0,276497696	8,20263882	0
{476B7C13-5747-427E-8CA5-773438E4B740}	LineString	werkweg	eenheid/m	20	1	Aanbrengen werkwegen en Lier Opstel Plaats	1.10	Uitrijden rijplaten	2027	SV75560DSJ	Stage-V, >= 2019 , 75-560 kW, diesel, SCR: ja	0,666666667	8,916406989	0,534984419
{476B7C13-5747-427E-8CA5-773438E4B740}	LineString	werkweg	eenheid/m	20	1	Aanbrengen werkwegen en Lier Opstel Plaats	1.11	Assistentie werkzaamheden	2027	SV75560DSJ	Stage-V, >= 2019 , 75-560 kW, diesel, SCR: ja	0,737327189	8,244431712	0,494665903
{476B7C13-5747-427E-8CA5-773438E4B740}	LineString	werkweg	eenheid/m	20	1	Aanbrengen werkwegen en Lier Opstel Plaats	1.12	Vervoersbewegingen personeel	2027	B4T	alle werktuigen op benzine, 4takt	0,138248848	1,459204223	0
{476B7C13-5747-427E-8CA5-773438E4B740}	LineString	werkweg	eenheid/m	20	1	Aanbrengen werkwegen en Lier Opstel Plaats	1.13	Stroomvoorziening op locatie	2027	B4T	alle werktuigen op benzine, 4takt	0,162580645	0,324759591	0
{476B7C13-5747-427E-8CA5-773438E4B740}	LineString	werkweg	eenheid/m	20	11	Opruimen werkweg, gemiddelde lengte	11.1	Opnemen rijplaten	2028	SV75560DSJ	Stage-V, >= 2019 , 75-560 kW, diesel, SCR: ja	0,666666667	8,916406989	0,534984419
{476B7C13-5747-427E-8CA5-773438E4B740}	LineString	werkweg	eenheid/m	20	11	Opruimen werkweg, gemiddelde lengte	11.2	Transport rijplaten	2028	ZUT	Zware utiliteitsvoertuigen (meer dan 6L cilinderinhoud) op diesel	0,138248848	4,10131941	0
{476B7C13-5747-427E-8CA5-773438E4B740}	LineString	werkweg	eenheid/m	20	11	Opruimen werkweg, gemiddelde lengte	11.3	Opnemen houtsnippers	2028	SV75560DSJ	Stage-V, >= 2019 , 75-560 kW, diesel, SCR: ja	0,666666667	7,45434034	0,44726042
{476B7C13-5747-427E-8CA5-773438E4B740}	LineString	werkweg	eenheid/m	20	11	Opruimen werkweg, gemiddelde lengte	11.4	Opnemen houtsnippers	2028	SV75560DSJ	Stage-V, >= 2019 , 75-560 kW, diesel, SCR: ja	0,666666667	8,916406989	0,534984419
{476B7C13-5747-427E-8CA5-773438E4B740}	LineString	werkweg	eenheid/m	20	11	Opruimen werkweg, gemiddelde lengte	11.5	Afvoer houtsnippers	2028	SV75560DSJ	Stage-V, >= 2019 , 75-560 kW, diesel, SCR: ja	0,760368664	8,343254541	0,500595272
{476B7C13-5747-427E-8CA5-773438E4B740}	LineString	werkweg	eenheid/m	20	11	Opruimen werkweg, gemiddelde lengte	11.6	Leverantie grond (t.g.v. zetting)	2028	ZUT	Zware utiliteitsvoertuigen (meer dan 6L cilinderinhoud) op diesel	0,2	5,93324208	0
{476B7C13-5747-427E-8CA5-773438E4B740}	LineString	werkweg	eenheid/m	20	11	Opruimen werkweg, gemiddelde lengte	11.7	Terugbrengen leeflaag in oude staat + verwerken zetting	2028	SV75560DSJ	Stage-V, >= 2019 , 75-560 kW, diesel, SCR: ja	0,333333333	3,72717017	0,22363021
{476B7C13-5747-427E-8CA5-773438E4B740}	LineString	werkweg	eenheid/m	20	11	Opruimen werkweg, gemiddelde lengte	11.8	Inzaaien terrein	2028	SV75560DSJ	Stage-V, >= 2019 , 75-560 kW, diesel, SCR: ja	0,333333333	3,65754795	0,219452877
{476B7C13-5747-427E-8CA5-773438E4B740}	LineString	werkweg	eenheid/m	20	11	Opruimen werkweg, gemiddelde lengte	11.9	Vervoersbewegingen personeel	2028	B4T	alle werktuigen op benzine, 4takt	0,138248848	1,459204223	0
{476B7C13-5747-427E-8CA5-773438E4B740}	LineString	werkweg	eenheid/m	20	11	Opruimen werkweg, gemiddelde lengte	11.10	Aan- en afvoer materieelstukken	2028	ZUT	Zware utiliteitsvoertuigen (meer dan 6L cilinderinhoud) op diesel	0,092165899	2,945967163	0
{476B7C13-5747-427E-8CA5-773438E4B740}	LineString	werkweg	eenheid/m	20	11	Opruimen werkweg, gemiddelde lengte	11.11	Stroomvoorziening op locatie	2028	B4T	alle werktuigen op benzine, 4takt	0,162580645	0,324759591	0
{0505F457-1DCB-4480-BADC-2774A459F148}	LineString	werkweg	eenheid/m	303	1	Aanbrengen werkwegen en Lier Opstel Plaats	1.1	Aan- en afvoer materieelstukken	2027	ZUT	Zware utiliteitsvoertuigen (meer dan 6L cilinderinhoud) op diesel	1,396313364	44,63140252	0
{0505F457-1DCB-4480-BADC-2774A459F148}	LineString	werkweg	eenheid/m	303	1	Aanbrengen werkwegen en Lier Opstel Plaats	1.2	Aan- en afvoer materiaal	2027	ZUT	Zware utiliteitsvoertuigen (meer dan 6L cilinderinhoud) op diesel	1,396313364	41,42332604	0
{0505F457-1DCB-4480-BADC-2774A459F148}	LineString	werkweg	eenheid/m	303	1	Aanbrengen werkwegen en Lier Opstel Plaats	1.3	Maaien terrein	2027	SV75560DSJ	Stage-V, >= 2019 , 75-560 kW, diesel, SCR: ja	3,03	33,24711087	1,994826652
{0505F457-1DCB-4480-BADC-2774A459F148}	LineString	werkweg	eenheid/m	303	1	Aanbrengen werkwegen en Lier Opstel Plaats	1.4	Aanbrengen gronddoek	2027	SV75560DSJ	Stage-V, >= 2019 , 75-560 kW, diesel, SCR: ja	3,03	33,87997684	2,032798611
{0505F457-1DCB-4480-BADC-2774A459F148}	LineString	werkweg	eenheid/m	303	1	Aanbrengen werkwegen en Lier Opstel Plaats	1.5	Aanbrengen gronddoek	2027	SV75560DSJ	Stage-V, >= 2019 , 75-560 kW, diesel, SCR: ja	3,03	40,52506977	2,431504186
{0505F457-1DCB-4480-BADC-2774A459F148}	LineString	werkweg	eenheid/m	303	1	Aanbrengen werkwegen en Lier Opstel Plaats	1.6	Leveren houtsnippers	2027	SV75560DSJ	Stage-V, >= 2019 , 75-560 kW, diesel, SCR: ja	7,679723502	84,26687086	5,056012252
{0505F457-1DCB-4480-BADC-2774A459F148}	LineString	werkweg	eenheid/m	303	1	Aanbrengen werkwegen en Lier Opstel Plaats	1.7	Aanbrengen houtsnippers	2027	SV75560DSJ	Stage-V, >= 2019 , 75-560 kW, diesel, SCR: ja	10,1	112,9332561	6,775995369
{0505F457-1DCB-4480-BADC-2774A459F148}	LineString	werkweg	eenheid/m	303	1	Aanbrengen werkwegen en Lier Opstel Plaats	1.8	Aanbrengen houtsnippers	2027	SV75560DSJ	Stage-V, >= 2019 , 75-560 kW, diesel, SCR: ja	10,1	135,0835659	8,105013953
{0505F457-1DCB-4480-BADC-2774A459F148}	LineString	werkweg	eenheid/m	303	1	Aanbrengen werkwegen en Lier Opstel Plaats	1.9	Leverantie rijplaten (afmeting 6x1,80 en 25 stuk op auto)	2027	ZUT	Zware utiliteitsvoertuigen (meer dan 6L cilinderinhoud) op diesel	4,188940092	124,2699781	0
{0505F457-1DCB-4480-BADC-2774A459F148}	LineString	werkweg	eenheid/m	303	1	Aanbrengen werkwegen en Lier Opstel Plaats	1.10	Uitrijden rijplaten	2027	SV75560DSJ	Stage-V, >= 2019 , 75-560 kW, diesel, SCR: ja	10,1	135,0835659	8,105013953
{0505F457-1DCB-4480-BADC-2774A459F148}	LineString	werkweg	eenheid/m	303	1	Aanbrengen werkwegen en Lier Opstel Plaats	1.11	Assistentie werkzaamheden	2027	SV75560DSJ	Stage-V, >= 2019 , 75-560 kW, diesel, SCR: ja	11,17050691	124,9031404	7,494188426
{0505F457-1DCB-4480-BADC-2774A459F148}	LineString	werkweg	eenheid/m	303	1	Aanbrengen werkwegen en Lier Opstel Plaats	1.12	Vervoersbewegingen personeel	2027	B4T	alle werktuigen op benzine, 4takt	2,094470046	22,10694397	0
{0505F457-1DCB-4480-BADC-2774A459F148}	LineString	werkweg	eenheid/m	303	1	Aanbrengen werkwegen en Lier Opstel Plaats	1.13	Stroomvoorziening op locatie	2027	B4T	alle werktuigen op benzine, 4takt	2,463096774	4,920107801	0
{0505F457-1DCB-4480-BADC-2774A459F148}	LineString	werkweg	eenheid/m	303	11	Opruimen werkweg, gemiddelde lengte	11.1	Opnemen rijplaten	2028	SV75560DSJ	Stage-V, >= 2019 , 75-560 kW, diesel, SCR: ja	10,1	135,0835659	8,105013953
{0505F457-1DCB-4480-BADC-2774A459F148}	LineString	werkweg	eenheid/m	303	11	Opruimen werkweg, gemiddelde lengte	11.2	Transport rijplaten	2028	ZUT	Zware utiliteitsvoertuigen (meer dan 6L cilinderinhoud) op diesel	2,094470046	62,13498906	0
{0505F457-1DCB-4480-BADC-2774A459F148}	LineString	werkweg	eenheid/m	303	11	Opruimen werkweg, gemiddelde lengte	11.3	Opnemen houtsnippers	2028	SV75560DSJ	Stage-V, >= 2019 , 75-560 kW, diesel, SCR: ja	10,1	112,9332561	6,775995369
{0505F457-1DCB-4480-BADC-2774A459F148}	LineString	werkweg	eenheid/m	303	11	Opruimen werkweg, gemiddelde lengte	11.4	Opnemen houtsnippers	2028	SV75560DSJ	Stage-V, >= 2019 , 75-560 kW, diesel, SCR: ja	10,1	135,0835659	8,105013953
{0505F457-1DCB-4480-BADC-2774A459F148}	LineString	werkweg	eenheid/m	303	11	Opruimen werkweg, gemiddelde lengte	11.5	Afvoer houtsnippers	2028	SV75560DSJ	Stage-V, >= 2019 , 75-560 kW, diesel, SCR: ja	11,51958525	126,4003063	7,584018378
{0505F457-1DCB-4480-BADC-2774A459F148}	LineString	werkweg	eenheid/m	303	11	Opruimen werkweg, gemiddelde lengte	11.6	Leverantie grond (t.g.v. zetting)	2028	ZUT	Zware utiliteitsvoertuigen (meer dan 6L cilinderinhoud) op diesel	3,03	89,88861751	0
{0505F457-1DCB-4480-BADC-2774A459F148}	LineString	werkweg	eenheid/m	303	11	Opruimen werkweg, gemiddelde lengte	11.7	Terugbrengen leeflaag in oude staat + verwerken zetting	2028	SV75560DSJ	Stage-V, >= 2019 , 75-560 kW, diesel, SCR: ja	5,05	56,46662807	3,387997684
{0505F457-1DCB-4480-BADC-2774A459F148}	LineString	werkweg	eenheid/m	303	11	Opruimen werkweg, gemiddelde lengte	11.8	Inzaaien terrein	2028	SV75560DSJ	Stage-V, >= 2019 , 75-560 kW, diesel, SCR: ja	5,05	55,41185145	3,324711087
{0505F457-1DCB-4480-BADC-2774A459F148}	LineString	werkweg	eenheid/m	303	11	Opruimen werkweg, gemiddelde lengte	11.9	Vervoersbewegingen personeel	2028	B4T	alle werktuigen op benzine, 4takt	2,094470046	22,10694397	0
{0505F457-1DCB-4480-BADC-2774A459F148}	LineString	werkweg	eenheid/m	303	11	Opruimen werkweg, gemiddelde lengte	11.10	Aan- en afvoer materieelstukken	2028	ZUT	Zware utiliteitsvoertuigen (meer dan 6L cilinderinhoud) op diesel	1,396313364	44,63140252	0
{0505F457-1DCB-4480-BADC-2774A459F148}	LineString	werkweg	eenheid/m	303	11	Opruimen werkweg, gemiddelde lengte	11.11	Stroomvoorziening op locatie	2028	B4T	alle werktuigen op benzine, 4takt	2,463096774	4,920107801	0
{885756D1-4297-447D-B91A-508BEC1E3EE8}	LineString	werkweg	eenheid/m	16	1	Aanbrengen werkwegen en Lier Opstel Plaats	1.1	Aan- en afvoer materieelstukken	2027	ZUT	Zware utiliteitsvoertuigen (meer dan 6L cilinderinhoud) op diesel	0,073732719	2,356773731	0
{885756D1-4297-447D-B91A-508BEC1E3EE8}	LineString	werkweg	eenheid/m	16	1	Aanbrengen werkwegen en Lier Opstel Plaats	1.2	Aan- en afvoer materiaal	2027	ZUT	Zware utiliteitsvoertuigen (meer dan 6L cilinderinhoud) op diesel	0,073732719	2,187370352	0
{885756D1-4297-447D-B91A-508BEC1E3EE8}	LineString	werkweg	eenheid/m	16	1	Aanbrengen werkwegen en Lier Opstel Plaats	1.3	Maaien terrein	2027	SV75560DSJ	Stage-V, >= 2019 , 75-560 kW, diesel, SCR: ja	0,16	1,755623016	0,105337381
{885756D1-4297-447D-B91A-508BEC1E3EE8}	LineString	werkweg	eenheid/m	16	1	Aanbrengen werkwegen en Lier Opstel Plaats	1.4	Aanbrengen gronddoek	2027	SV75560DSJ	Stage-V, >= 2019 , 75-560 kW, diesel, SCR: ja	0,16	1,789041682	0,107342501
{885756D1-4297-447D-B91A-508BEC1E3EE8}	LineString	werkweg	eenheid/m	16	1	Aanbrengen werkwegen en Lier Opstel Plaats	1.5	Aanbrengen gronddoek	2027	SV75560DSJ	Stage-V, >= 2019 , 75-560 kW, diesel, SCR: ja	0,16	2,139937677	0,128396261
{885756D1-4297-447D-B91A-508BEC1E3EE8}	LineString	werkweg	eenheid/m	16	1	Aanbrengen werkwegen en Lier Opstel Plaats	1.6	Leveren houtsnippers	2027	SV75560DSJ	Stage-V, >= 2019 , 75-560 kW, diesel, SCR: ja	0,405529954	4,449735755	0,266984145
{885756D1-4297-447D-B91A-508BEC1E3EE8}	LineString	werkweg	eenheid/m	16	1	Aanbrengen werkwegen en Lier Opstel Plaats	1.7	Aanbrengen houtsnippers	2027	SV75560DSJ	Stage-V, >= 2019 , 75-560 kW, diesel, SCR: ja	0,533333333	5,963472272	0,357808336
{885756D1-4297-447D-B91A-508BEC1E3EE8}	LineString	werkweg	eenheid/m	16	1	Aanbrengen werkwegen en Lier Opstel Plaats	1.8	Aanbrengen houtsnippers	2027	SV75560DSJ	Stage-V, >= 2019 , 75-560 kW, diesel, SCR: ja	0,533333333	7,133125592	0,427987535
{885756D1-4297-447D-B91A-508BEC1E3EE8}	LineString	werkweg	eenheid/m	16	1	Aanbrengen werkwegen en Lier Opstel Plaats	1.9	Leverantie rijplaten (afmeting 6x1,80 en 25 stuk op auto)	2027	ZUT	Zware utiliteitsvoertuigen (meer dan 6L cilinderinhoud) op diesel	0,221198157	6,562111056	0
{885756D1-4297-447D-B91A-508BEC1E3EE8}	LineString	werkweg	eenheid/m	16	1	Aanbrengen werkwegen en Lier Opstel Plaats	1.10	Uitrijden rijplaten	2027	SV75560DSJ	Stage-V, >= 2019 , 75-560 kW, diesel, SCR: ja	0,533333333	7,133125592	0,427987535
{885756D1-4297-447D-B91A-508BEC1E3EE8}	LineString	werkweg	eenheid/m	16	1	Aanbrengen werkwegen en Lier Opstel Plaats	1.11	Assistentie werkzaamheden	2027	SV75560DSJ	Stage-V, >= 2019 , 75-560 kW, diesel, SCR: ja	0,589861751	6,59554537	0,395732722

{885756D1-4297-447D-B91A-508BEC1E3EE8}	LineString	werkweg		eenheid/m					16	1	Aanbrengen werkwegen en Lier Opstel Plaats	1.12	Vervoersbewegingen personeel	2027	B4T	alle werktuigen op benzine, 4takt	0,110599078	1,167363378	0
{885756D1-4297-447D-B91A-508BEC1E3EE8}	LineString	werkweg		eenheid/m					16	1	Aanbrengen werkwegen en Lier Opstel Plaats	1.13	Stroomvoorziening op locatie	2027	B4T	alle werktuigen op benzine, 4takt	0,130064516	0,259807673	0
{885756D1-4297-447D-B91A-508BEC1E3EE8}	LineString	werkweg		eenheid/m					16	11	Opruimen werkweg, gemiddelde lengte	11.1	Opnemen rijplaten	2028	SV75560DSJ	Stage-V, >= 2019 , 75-560 kW, diesel, SCR: ja	0,533333333	7,133125592	0,427987535
{885756D1-4297-447D-B91A-508BEC1E3EE8}	LineString	werkweg		eenheid/m					16	11	Opruimen werkweg, gemiddelde lengte	11.2	Transport rijplaten	2028	ZUT	Zware utiliteitsvoertuigen (meer dan 6L cilinderinhoud) op diesel	0,110599078	3,281055528	0
{885756D1-4297-447D-B91A-508BEC1E3EE8}	LineString	werkweg		eenheid/m					16	11	Opruimen werkweg, gemiddelde lengte	11.3	Opnemen houtsnippers	2028	SV75560DSJ	Stage-V, >= 2019 , 75-560 kW, diesel, SCR: ja	0,533333333	5,963472272	0,357808336
{885756D1-4297-447D-B91A-508BEC1E3EE8}	LineString	werkweg		eenheid/m					16	11	Opruimen werkweg, gemiddelde lengte	11.4	Opnemen houtsnippers	2028	SV75560DSJ	Stage-V, >= 2019 , 75-560 kW, diesel, SCR: ja	0,533333333	7,133125592	0,427987535
{885756D1-4297-447D-B91A-508BEC1E3EE8}	LineString	werkweg		eenheid/m					16	11	Opruimen werkweg, gemiddelde lengte	11.5	Afvoer houtsnippers	2028	SV75560DSJ	Stage-V, >= 2019 , 75-560 kW, diesel, SCR: ja	0,608294931	6,674603633	0,400476218
{885756D1-4297-447D-B91A-508BEC1E3EE8}	LineString	werkweg		eenheid/m					16	11	Opruimen werkweg, gemiddelde lengte	11.6	Leverantie grond (t.g.v. zetting)	2028	ZUT	Zware utiliteitsvoertuigen (meer dan 6L cilinderinhoud) op diesel	0,16	4,746593664	0
{885756D1-4297-447D-B91A-508BEC1E3EE8}	LineString	werkweg		eenheid/m					16	11	Opruimen werkweg, gemiddelde lengte	11.7	Terugbrengen leeflaag in oude staat + verwerken zetting	2028	SV75560DSJ	Stage-V, >= 2019 , 75-560 kW, diesel, SCR: ja	0,266666667	2,981736136	0,178904168
{885756D1-4297-447D-B91A-508BEC1E3EE8}	LineString	werkweg		eenheid/m					16	11	Opruimen werkweg, gemiddelde lengte	11.8	Inzaaien terrein	2028	SV75560DSJ	Stage-V, >= 2019 , 75-560 kW, diesel, SCR: ja	0,266666667	2,92603836	0,175562302
{885756D1-4297-447D-B91A-508BEC1E3EE8}	LineString	werkweg		eenheid/m					16	11	Opruimen werkweg, gemiddelde lengte	11.9	Vervoersbewegingen personeel	2028	B4T	alle werktuigen op benzine, 4takt	0,110599078	1,167363378	0
{885756D1-4297-447D-B91A-508BEC1E3EE8}	LineString	werkweg		eenheid/m					16	11	Opruimen werkweg, gemiddelde lengte	11.10	Aan- en afvoer materieelstukken	2028	ZUT	Zware utiliteitsvoertuigen (meer dan 6L cilinderinhoud) op diesel	0,073732719	2,356773731	0
{885756D1-4297-447D-B91A-508BEC1E3EE8}	LineString	werkweg		eenheid/m					16	11	Opruimen werkweg, gemiddelde lengte	11.11	Stroomvoorziening op locatie	2028	B4T	alle werktuigen op benzine, 4takt	0,130064516	0,259807673	0
{6CC2AB27-A991-4F89-B58C-F26766501421}	LineString	werkweg		eenheid/m					99	1	Aanbrengen werkwegen en Lier Opstel Plaats	1.1	Aan- en afvoer materieelstukken	2027	ZUT	Zware utiliteitsvoertuigen (meer dan 6L cilinderinhoud) op diesel	0,456221198	14,58253746	0
{6CC2AB27-A991-4F89-B58C-F26766501421}	LineString	werkweg		eenheid/m					99	1	Aanbrengen werkwegen en Lier Opstel Plaats	1.2	Aan- en afvoer materiaal	2027	ZUT	Zware utiliteitsvoertuigen (meer dan 6L cilinderinhoud) op diesel	0,456221198	13,53435405	0
{6CC2AB27-A991-4F89-B58C-F26766501421}	LineString	werkweg		eenheid/m					99	1	Aanbrengen werkwegen en Lier Opstel Plaats	1.3	Maaien terrein	2027	SV75560DSJ	Stage-V, >= 2019 , 75-560 kW, diesel, SCR: ja	0,99	10,86291741	0,651775045
{6CC2AB27-A991-4F89-B58C-F26766501421}	LineString	werkweg		eenheid/m					99	1	Aanbrengen werkwegen en Lier Opstel Plaats	1.4	Aanbrengen gronddoek	2027	SV75560DSJ	Stage-V, >= 2019 , 75-560 kW, diesel, SCR: ja	0,99	11,0696954	0,664181724
{6CC2AB27-A991-4F89-B58C-F26766501421}	LineString	werkweg		eenheid/m					99	1	Aanbrengen werkwegen en Lier Opstel Plaats	1.5	Aanbrengen gronddoek	2027	SV75560DSJ	Stage-V, >= 2019 , 75-560 kW, diesel, SCR: ja	0,99	13,24086438	0,794451863
{6CC2AB27-A991-4F89-B58C-F26766501421}	LineString	werkweg		eenheid/m					99	1	Aanbrengen werkwegen en Lier Opstel Plaats	1.6	Leveren houtsnippers	2027	SV75560DSJ	Stage-V, >= 2019 , 75-560 kW, diesel, SCR: ja	2,50921659	27,53273998	1,651964399
{6CC2AB27-A991-4F89-B58C-F26766501421}	LineString	werkweg		eenheid/m					99	1	Aanbrengen werkwegen en Lier Opstel Plaats	1.7	Aanbrengen houtsnippers	2027	SV75560DSJ	Stage-V, >= 2019 , 75-560 kW, diesel, SCR: ja	3,3	36,89898468	2,213939081
{6CC2AB27-A991-4F89-B58C-F26766501421}	LineString	werkweg		eenheid/m					99	1	Aanbrengen werkwegen en Lier Opstel Plaats	1.8	Aanbrengen houtsnippers	2027	SV75560DSJ	Stage-V, >= 2019 , 75-560 kW, diesel, SCR: ja	3,3	44,1362146	2,648172876
{6CC2AB27-A991-4F89-B58C-F26766501421}	LineString	werkweg		eenheid/m					99	1	Aanbrengen werkwegen en Lier Opstel Plaats	1.9	Leverantie rijplaten (afmeting 6x1,80 en 25 stuk op auto)	2027	ZUT	Zware utiliteitsvoertuigen (meer dan 6L cilinderinhoud) op diesel	1,368663594	40,60306216	0
{6CC2AB27-A991-4F89-B58C-F26766501421}	LineString	werkweg		eenheid/m					99	1	Aanbrengen werkwegen en Lier Opstel Plaats	1.10	Uitrijden rijplaten	2027	SV75560DSJ	Stage-V, >= 2019 , 75-560 kW, diesel, SCR: ja	3,3	44,1362146	2,648172876
{6CC2AB27-A991-4F89-B58C-F26766501421}	LineString	werkweg		eenheid/m					99	1	Aanbrengen werkwegen en Lier Opstel Plaats	1.11	Assistentie werkzaamheden	2027	SV75560DSJ	Stage-V, >= 2019 , 75-560 kW, diesel, SCR: ja	3,649769585	40,80993697	2,448596218
{6CC2AB27-A991-4F89-B58C-F26766501421}	LineString	werkweg		eenheid/m					99	1	Aanbrengen werkwegen en Lier Opstel Plaats	1.12	Vervoersbewegingen personeel	2027	B4T	alle werktuigen op benzine, 4takt	0,684331797	7,223060902	0
{6CC2AB27-A991-4F89-B58C-F26766501421}	LineString	werkweg		eenheid/m					99	1	Aanbrengen werkwegen en Lier Opstel Plaats	1.13	Stroomvoorziening op locatie	2027	B4T	alle werktuigen op benzine, 4takt	0,804774194	1,607559975	0
{6CC2AB27-A991-4F89-B58C-F26766501421}	LineString	werkweg		eenheid/m					99	11	Opruimen werkweg, gemiddelde lengte	11.1	Opnemen rijplaten	2028	SV75560DSJ	Stage-V, >= 2019 , 75-560 kW, diesel, SCR: ja	3,3	44,1362146	2,648172876
{6CC2AB27-A991-4F89-B58C-F26766501421}	LineString	werkweg		eenheid/m					99	11	Opruimen werkweg, gemiddelde lengte	11.2	Transport rijplaten	2028	ZUT	Zware utiliteitsvoertuigen (meer dan 6L cilinderinhoud) op diesel	0,684331797	20,30153108	0
{6CC2AB27-A991-4F89-B58C-F26766501421}	LineString	werkweg		eenheid/m					99	11	Opruimen werkweg, gemiddelde lengte	11.3	Opnemen houtsnippers	2028	SV75560DSJ	Stage-V, >= 2019 , 75-560 kW, diesel, SCR: ja	3,3	36,89898468	2,213939081
{6CC2AB27-A991-4F89-B58C-F26766501421}	LineString	werkweg		eenheid/m					99	11	Opruimen werkweg, gemiddelde lengte	11.4	Opnemen houtsnippers	2028	SV75560DSJ	Stage-V, >= 2019 , 75-560 kW, diesel, SCR: ja	3,3	44,1362146	2,648172876
{6CC2AB27-A991-4F89-B58C-F26766501421}	LineString	werkweg		eenheid/m					99	11	Opruimen werkweg, gemiddelde lengte	11.5	Afvoer houtsnippers	2028	SV75560DSJ	Stage-V, >= 2019 , 75-560 kW, diesel, SCR: ja	3,763824885	41,29910998	2,477946599
{6CC2AB27-A991-4F89-B58C-F26766501421}	LineString	werkweg		eenheid/m					99	11	Opruimen werkweg, gemiddelde lengte	11.6	Leverantie grond (t.g.v. zetting)	2028	ZUT	Zware utiliteitsvoertuigen (meer dan 6L cilinderinhoud) op diesel	0,99	29,3695483	0
{6CC2AB27-A991-4F89-B58C-F26766501421}	LineString	werkweg		eenheid/m					99	11	Opruimen werkweg, gemiddelde lengte	11.7	Terugbrengen leeflaag in oude staat + verwerken zetting	2028	SV75560DSJ	Stage-V, >= 2019 , 75-560 kW, diesel, SCR: ja	1,65	18,44949234	1,10696954
{6CC2AB27-A991-4F89-B58C-F26766501421}	LineString	werkweg		eenheid/m					99	11	Opruimen werkweg, gemiddelde lengte	11.8	Inzaaien terrein	2028	SV75560DSJ	Stage-V, >= 2019 , 75-560 kW, diesel, SCR: ja	1,65	18,10486235	1,086291741
{6CC2AB27-A991-4F89-B58C-F26766501421}	LineString	werkweg		eenheid/m					99	11	Opruimen werkweg, gemiddelde lengte	11.9	Vervoersbewegingen personeel	2028	B4T	alle werktuigen op benzine, 4takt	0,684331797	7,223060902	0
{6CC2AB27-A991-4F89-B58C-F26766501421}	LineString	werkweg		eenheid/m					99	11	Opruimen werkweg, gemiddelde lengte	11.10	Aan- en afvoer materieelstukken	2028	ZUT	Zware utiliteitsvoertuigen (meer dan 6L cilinderinhoud) op diesel	0,456221198	14,58253746	0
{6CC2AB27-A991-4F89-B58C-F26766501421}	LineString	werkweg		eenheid/m					99	11	Opruimen werkweg, gemiddelde lengte	11.11	Stroomvoorziening op locatie	2028	B4T	alle werktuigen op benzine, 4takt	0,804774194	1,607559975	0
{96C5168C-42EC-4A1C-8190-F683C0A620C4}	LineString	werkweg		eenheid/m					9	1	Aanbrengen werkwegen en Lier Opstel Plaats	1.1	Aan- en afvoer materieelstukken	2027	ZUT	Zware utiliteitsvoertuigen (meer dan 6L cilinderinhoud) op diesel	0,041474654	1,325685223	0
{96C5168C-42EC-4A1C-8190-F683C0A620C4}	LineString	werkweg		eenheid/m					9	1	Aanbrengen werkwegen en Lier Opstel Plaats	1.2	Aan- en afvoer materiaal	2027	ZUT	Zware utiliteitsvoertuigen (meer dan 6L cilinderinhoud) op diesel	0,041474654	1,230395823	0
{96C5168C-42EC-4A1C-8190-F683C0A620C4}	LineString	werkweg		eenheid/m					9	1	Aanbrengen werkwegen en Lier Opstel Plaats	1.3	Maaien terrein	2027	SV75560DSJ	Stage-V, >= 2019 , 75-560 kW, diesel, SCR: ja	0,09	0,987537947	0,059252277
{96C5168C-42EC-4A1C-8190-F683C0A620C4}	LineString	werkweg		eenheid/m					9	1	Aanbrengen werkwegen en Lier Opstel Plaats	1.4	Aanbrengen gronddoek	2027	SV75560DSJ	Stage-V, >= 2019 , 75-560 kW, diesel, SCR: ja	0,09	1,006335946	0,060380157
{96C5168C-42EC-4A1C-8190-F683C0A620C4}	LineString	werkweg		eenheid/m					9	1	Aanbrengen werkwegen en Lier Opstel Plaats	1.5	Aanbrengen gronddoek	2027	SV75560DSJ	Stage-V, >= 2019 , 75-560 kW, diesel, SCR: ja	0,09	1,203714944	0,072222897
{96C5168C-42EC-4A1C-8190-F683C0A620C4}	LineString	werkweg		eenheid/m					9	1	Aanbrengen werkwegen en Lier Opstel Plaats	1.6	Leveren houtsnippers	2027	SV75560DSJ	Stage-V, >= 2019 , 75-560 kW, diesel, SCR: ja	0,228110599	2,502976362	0,150178582
{96C5168C-42EC-4A1C-8190-F683C0A620C4}	LineString	werkweg		eenheid/m					9	1	Aanbrengen werkwegen en Lier Opstel Plaats	1.7	Aanbrengen houtsnippers	2027	SV75560DSJ	Stage-V, >= 2019 , 75-560 kW, diesel, SCR: ja	0,3	3,354453153	0,201267189
{96C5168C-42EC-4A1C-8190-F683C0A620C4}	LineString	werkweg		eenheid/m					9	1	Aanbrengen werkwegen en Lier Opstel Plaats	1.8	Aanbrengen houtsnippers	2027	SV75560DSJ	Stage-V, >= 2019 , 75-560 kW, diesel, SCR: ja	0,3	4,012383145	0,240742989
{96C5168C-42EC-4A1C-8190-F683C0A620C4}	LineString	werkweg		eenheid/m					9	1	Aanbrengen werkwegen en Lier Opstel Plaats	1.9	Leverantie rijplaten (afmeting 6x1,80 en 25 stuk op auto)	2027	ZUT	Zware utiliteitsvoertuigen (meer dan 6L cilinderinhoud) op diesel	0,124423963	3,691187469	0
{96C5168C-42EC-4A1C-8190-F683C0A620C4}	LineString	werkweg		eenheid/m					9	1	Aanbrengen werkwegen en Lier Opstel Plaats	1.10	Uitrijden rijplaten	2027	SV75560DSJ	Stage-V, >= 2019 , 75-560 kW, diesel, SCR: ja	0,3	4,012383145	0,240742989
{96C5168C-42EC-4A1C-8190-F683C0A620C4}	LineString	werkweg		eenheid/m					9	1	Aanbrengen werkwegen en Lier Opstel Plaats	1.11	Assistentie werkzaamheden	2027	SV75560DSJ	Stage-V, >= 2019 , 75-560 kW, diesel, SCR: ja	0,331797235	3,70999427	0,222599656
{96C5168C-42EC-4A1C-8190-F683C0A620C4}	LineString	werkweg		eenheid/m					9	1	Aanbrengen werkwegen en Lier Opstel Plaats	1.12	Vervoersbewegingen personeel	2027	B4T	alle werktuigen op benzine, 4takt	0,062211982	0,6566419	0
{96C5168C-42EC-4A1C-8190-F683C0A620C4}	LineString	werkweg		eenheid/m					9	1	Aanbrengen werkwegen en Lier Opstel Plaats	1.13	Stroomvoorziening op locatie	2027	B4T	alle werktuigen op benzine, 4takt	0,07316129	0,146141816	0
{96C5168C-42EC-4A1C-8190-F683C0A620C4}	LineString	werkweg		eenheid/m					9	11	Opruimen werkweg, gemiddelde lengte	11.1	Opnemen rijplaten	2028	SV75560DSJ	Stage-V, >= 2019 , 75-560 kW, diesel, SCR: ja	0,3	4,012383145	0,240742989
{96C5168C-42EC-4A1C-8190-F683C0A620C4}	LineString	werkweg		eenheid/m					9	11	Opruimen werkweg, gemiddelde lengte	11.2	Transport rijplaten	2028	ZUT	Zware utiliteitsvoertuigen (meer dan 6L cilinderinhoud) op diesel	0,062211982	1,845593735	0
{96C5168C-42EC-4A1C-8190-F683C0A620C4}	LineString	werkweg		eenheid/m					9	11	Opruimen werkweg, gemiddelde lengte	11.3	Opnemen houtsnippers	2028	SV75560DSJ	Stage-V, >= 2019 , 75-560 kW, diesel, SCR: ja	0,3	3,354453153	0,201267189
{96C5168C-42EC-4A1C-8190-F683C0A620C4}	LineString	werkweg		eenheid/m					9	11	Opruimen werkweg, gemiddelde lengte	11.4	Opnemen houtsnippers	2028	SV75560DSJ	Stage-V, >= 2019 , 75-560 kW, diesel, SCR: ja	0,3	4,012383145	0,240742989
{96C5168C-42EC-4A1C-8190-F683C0A620C4}	LineString	werkweg		eenheid/m					9	11	Opruimen werkweg, gemiddelde lengte	11.5	Afvoer houtsnippers	2028	SV75560DSJ	Stage-V, >= 2019 , 75-560 kW, diesel, SCR: ja	0,342165899	3,754464543	0,225267873
{96C5168C-42EC-4A1C-8190-F683C0A620C4}	LineString	werkweg		eenheid/m					9	11	Opruimen werkweg, gemiddelde lengte	11.6	Leverantie grond (t.g.v. zetting)	2028	ZUT	Zware utiliteitsvoertuigen (meer dan 6L cilinderinhoud) op diesel	0,09	2,669958936	0
{96C5168C-42EC-4A1C-8190-F683C0A620C4}	LineString	werkweg		eenheid/m					9	11	Opruimen werkweg, gemiddelde lengte	11.7	Terugbrengen leeflaag in oude staat + verwerken zetting	2028	SV75560DSJ	Stage-V, >= 2019 , 75-560 kW, diesel, SCR: ja	0,15	1,677226576	0,100633595
{96C5168C-42EC-4A1C-8190-F683C0A620C4}	LineString	werkweg		eenheid/m					9	11	Opruimen werkweg, gemiddelde lengte	11.8	Inzaaien terrein	2028	SV75560DSJ	Stage-V, >= 2019 , 75-560 kW, diesel, SCR: ja	0,15	1,645896578	0,098753795
{96C5168C-42EC-4A1C-8190-F683C0A620C4}	LineString	werkweg		eenheid/m					9	11	Opruimen werkweg, gemiddelde lengte	11.9	Vervoersbewegingen personeel	2028	B4T	alle werktuigen op benzine, 4takt	0,062211982	0,6566419	0
{96C5168C-42EC-4A1C-8190-F683C0A620C4}	LineString	werkweg		eenheid/m					9	11	Opruimen werkweg, gemiddelde lengte	11.10	Aan- en afvoer materieelstukken	2028	ZUT	Zware utiliteitsvoertuigen (meer dan 6L cilinderinhoud) op diesel	0,041474654	1,325685223	0
{96C5168C-42EC-4A1C-8190-F683C0A620C4}	LineString	werkweg		eenheid/m					9	11	Opruimen werkweg, gemiddelde lengte	11.11	Stroomvoorziening op locatie	2028	B4T	alle werktuigen op benzine, 4takt	0,07316129	0,146141816	0
{50D5682B-4D33-4F34-82BB-62E5A033CE6C}	LineString	werkweg	werkterrein	eenheid/m	steunmast	KIJ-BKK380 103	KIJ-BKK380 103_94_Werkterrein	677	40	3	Inrichting werkterrein (35x35m) Steunmast	3.2	Aan- en afvoer materieelstukken	2027	ZUT	Zware utiliteitsvoertuigen (meer dan 6L cilinderinhoud) op diesel	0,010666667	0,3409466	0
{50D5682B-4D33-4F34-82BB-62E5A033CE6C}	LineString	werkweg	werkterrein	eenheid/m	steunmast	KIJ-BKK380 103	KIJ-BKK380 103_94_Werkterrein	677	40	3	Inrichting werkterrein (35x35m) Steunmast	3.5	Leveren houtsnippers	2027	SV75560DSJ	Stage-V, >= 2019 , 75-560 kW, diesel, SCR: ja	0,921658986	10,11303581	0,131671726
{50D5682B-4D33-4F34-82BB-62E5A033CE6C}	LineString	werkweg	werkterrein	eenheid/m	steunmast	KIJ-BKK380 103	KIJ-BKK380 103_94_Werkterrein	677	40	3	Inrichting werkterrein (35x35m) Steunmast	3.8	Leverantie rijplaten (afmeting 6x1,80 en 25 stuk op auto)	2027	ZUT	Zware utiliteitsvoertuigen (meer dan 6L cilinderinhoud) op diesel	0,68271036	20,25342919	0
{50D5682B-4D33-4F34-82BB-62E5A033CE6C}	LineString	werkweg	werkterrein	eenheid/m	steunmast	KIJ-BKK380 103	KIJ-BKK380 103_94_Werkterrein	677	40	3	Inrichting werkterrein (35x35m) Steunmast	3.11	Vervoersbewegingen personeel	2027	B4T	alle werktuigen op benzine, 4takt	0,368663594	3,89121126	0
{50D5682B-4D33-4F34-82BB-62E5A033CE6C}	LineString	werkweg	werkterrein	eenheid/m	steunmast	KIJ-BKK380 103	KIJ-BKK380 103_94_Werkterrein	677	40	9	Opbreken werkterrein (35x35m) steunmast	9.2	Transport rijplaten	2028	ZUT	Zware utiliteitsvoertuigen (meer dan 6L cilinderinhoud) op diesel	0,34135518	10,12671459	
{50D5682B-4D33-4F34-82BB-62E5A033CE6C}	LineString	werkweg	werkterrein	eenheid/m	steunmast	KIJ-BKK380 103	KIJ-BKK380 103_94_Werkterrein	677	40	9	Opbreken werkterrein (35x35m) steunmast	9.5	Afvoer houtsnippers	2028	SV75560DSJ	Stage-V, >= 2019 , 75-560 kW, diesel, SCR: ja	1,382488479	15,16955371	0,011059908
{50D5682B-4D33-4F34-82BB-62E5A033CE6C}	LineString	werkweg	werkterrein	eenheid/m	steunmast	KIJ-BKK380 103	KIJ-BKK380 103_94_Werkterrein	677	40	9	Opbreken werkterrein (35x35m) steunmast	9.6	Afvoer geotextiel	2028	ZUT	Zware utiliteitsvoertuigen (meer dan 6L cilinderinhoud) op diesel	0,184331797	5,46842588	
{50D5682B-4D33-4F34-82BB-62E5A033CE6C}	LineString	werkweg	werkterrein	eenheid/m	steunmast	KIJ-BKK380 103	KIJ-BKK380 103_94_Werkterrein	677	40	9	Opbreken werkterrein (35x35m) steunmast	9.7	Leverantie grond (t.g.v. zetting)	2028	ZUT	Zware utiliteitsvoertuigen (meer dan 6L cilinderinhoud) op diesel	0,368663594	10,93685176	
{50D5682B-4D33-4F34-82BB-62E5A033CE6C}	LineString	werkweg	werkterrein	eenheid/m	steunmast	KIJ-BKK380 103	KIJ-BKK380 103_94_Werkterrein	677	40	9	Opbreken werkterrein (35x35m) steunmast	9.10	Vervoersbewegingen personeel	2028	B4T	alle werktuigen op benzine, 4takt	0,368663594	3,89121126	
{50D5682B-4D33-4F34-82BB-62E5A033CE6C}	LineString	werkweg	werkterrein	eenheid/m	steunmast	KIJ-BKK380 103	KIJ-BKK380 103_94_Werkterrein	677	40	9	Opbreken werkterrein (35x35m) steunmast	9.11	Aan- en afvoer materieelstukken	2028	ZUT	Zware utiliteitsvoertuigen (meer dan 6L cilinderinhoud) op diesel	0,184331797	5,891934326	
{50D5682B-4D33-4F34-82BB-62E5A033CE6C}	LineString	werkweg	werkterrein	eenheid/m	steunmast	KIJ-BKK380 103	KIJ-BKK380 103_94_Werkterrein	677	40	12	Verwijderen en aanbrengen onderdelen steunmast	12.1	Aan- en afvoer materieel wielen gereedschap	2028	ZUT	Zware utiliteitsvoertuigen (meer dan 6L cilinderinhoud) op diesel	0,184331797	5,46842588	
{50D5682B-4D33-4F34-82BB-62E5A033CE6C}	LineString	werkweg	werkterrein	eenheid/m	steunmast	KIJ-BKK380 103	KIJ-BKK380 103_94_Werkterrein	677	40	12	Verwijderen en aanbrengen onderdelen steunmast	12.2	Aan- en afvoer nieuw en oud materiaal	2028	ZUT	Zware utiliteitsvoertuigen (meer dan 6L cilinderinhoud) op diesel	0,368663594	10,93685176	
{50D5682B-4D33-4F34-82BB-62E5A033CE6C}	LineString	werkweg	werkterrein	eenheid/m	steunmast	KIJ-BKK380 103	KIJ-BKK380 103_94_Werkterrein	677	40	12	Verwijderen en aanbrengen onderdelen steunmast	12.5	Vervoersbewegingen personeel	2028	B4T	alle werktuigen op benzine, 4takt	0,460829493	4,864014075	
{E9C261FA-6E8D-43FA-BF83-67D27BC8501C}	LineString	werkweg	werkterrein	eenheid/m	steunmast	KIJ-BKK380 103	KIJ-BKK380 103_94_Werkterrein	677	459	3	Inrichting werkterrein (35x35m) Steunmast	3.2	Aan- en afvoer materieelstukken	2027	ZUT	Zware utiliteitsvoertuigen (meer dan 6L cilinderinhoud) op diesel	0,1224	3,912362231	0
{E9C261FA-6E8D-43FA-BF83-67D27BC8501C}	LineString	werkweg	werkterrein	eenheid/m	steunmast	KIJ-BKK380 103	KIJ-BKK380 103_94_Werkterrein	677	459	3	Inrichting werkterrein (35x35m) Steunmast	3.5	Leveren houtsnippers	2027	SV75560DSJ	Stage-V, >= 2019 , 75-560 kW, diesel, SCR: ja	10,57603687	116,0470859	1,510933058
{E9C261FA-6E8D-43FA-BF83-67D27BC8501C}	LineString	werkweg	werkterrein	eenheid/m	steunmast	KIJ-BKK380 103	KIJ-BKK380 103_94_Werkterrein	677	459	3	Inrichting werkterrein (35x35m) Steunmast	3.8	Leverantie rijplaten (afmeting 6x1,80 en 25 stuk op auto)	2027	ZUT	Zware utiliteitsvoertuigen (meer dan 6L cilinderinhoud) op diesel	7,834101382	232,4080999	0
{E9C261FA-6E8D-43FA-BF83-67D27BC8501C}	LineString	werkweg	werkterrein	eenheid/m	steunmast	KIJ-BKK380 103	KIJ-BKK380 103_94_Werkterrein	677	459	3	Inrichting werkterrein (35x35m) Steunmast	3.11	Vervoersbewegingen personeel	2027	B4T	alle werktuigen op benzine, 4takt	4,230414747	44,65164921	0
{E9C261FA-6E8D-43FA-BF83-67D27BC8501C}	LineString	werkweg	werkterrein	eenheid/m	steunmast	KIJ-BKK380 103	KIJ-BKK380 103_94_Werkterrein	677	459	9	Opbreken werkterrein (35x35m) steunmast	9.2	Transport rijplaten	2028	ZUT	Zware utiliteitsvoertuigen (meer dan 6L cilinderinhoud) op diesel	3,917050691	116,20405	
{E9C261FA-6E8D-43FA-BF83-67D27BC8501C}	LineString	werkweg	werkterrein	eenheid/m	steunmast	KIJ-BKK380 103	KIJ-BKK380 103_94_Werkterrein	677	459	9	Opbreken werkterrein (35x35m) steunmast	9.5	Afvoer houtsnippers	2028	SV75560DSJ	Stage-V, >= 2019 , 75-560 kW, diesel, SCR: ja	15,8640553	174,0706288	0,126912442
{E9C261FA-6E8D-43FA-BF83-67D27BC8501C}	LineString	werkweg	werkterrein	eenheid/m	steunmast	KIJ-BKK380 103	KIJ-BKK380 103_94_Werkterrein	677	459	9	Opbreken werkterrein (35x35m) steunmast	9.6	Afvoer geotextiel	2028	ZUT	Zware utiliteitsvoertuigen (meer dan 6L cilinderinhoud) op diesel	2,115207373	62,75018697	
{E9C261FA-6E8D-43FA-BF83-67D27BC8501C}	LineString	werkweg	werkterrein	eenheid/m	steunmast	KIJ-BKK380 103	KIJ-BKK380 103_94_Werkterrein	677	459	9	Opbreken werkterrein (35x35m) steunmast	9.7	Leverantie grond (t.g.v. zetting)	2028	ZUT	Zware utiliteitsvoertuigen (meer dan 6L cilinderinhoud) op diesel	4,230414747	125,5003739	
{E9C261FA-6E8D-43FA-BF83-67D27BC8501C}	LineString	werkweg	werkterrein	eenheid/m	steunmast	KIJ-BKK380 103	KIJ-BKK380 103_94_Werkterrein	677	459	9	Opbreken werkterrein (35x35m) steunmast	9.10	Vervoersbewegingen personeel	2028	B4T	alle werktuigen op benzine, 4takt	4,230414747	44,65164921	
{E9C261FA-6E8D-43FA-BF83-67D27BC8501C}	LineString	werkweg	werkterrein	eenheid/m	steunmast	KIJ-BKK380 103	KIJ-BKK380 103_94_Werkterrein	677	459	9	Opbreken werkterrein (35x35m) steunmast	9.11	Aan- en afvoer materieelstukken	2028	ZUT	Zware utiliteitsvoertuigen (meer dan 6L cilinderinhoud) op diesel	2,115207373	67,6099464	
{E9C261FA-6E8D-43FA-BF83-67D27BC8501C}	LineString	werkweg	werkterrein	eenheid/m	steunmast	KIJ-BKK380 103	KIJ-BKK380 103_94_Werkterrein	677	459	12	Verwijderen en aanbrengen onderdelen steunmast	12.1	Aan- en afvoer materieel wielen gereedschap	2028	ZUT	Zware utiliteitsvoertuigen (meer dan 6L cilinderinhoud) op diesel	2,115207373	62,75018697	
{E9C261FA-6E8D-43FA-BF83-67D27BC8501C}	LineString	werkweg	werkterrein	eenheid/m	steunmast	KIJ-BKK380 103	KIJ-BKK380 103_94_Werkterrein	677	459	12	Verwijderen en aanbrengen onderdelen steunmast	12.2	Aan- en afvoer nieuw en oud materiaal	2028	ZUT	Zware utiliteitsvoertuigen (meer dan 6L cilinderinhoud) op diesel	4,230414747	125,5003739	
{E9C261FA-6E8D-43FA-BF83-67D27BC8501C}	LineString	werkweg	werkterrein	eenheid/m	steunmast	KIJ-BKK380 103	KIJ-BKK380 103_94_Werkterrein	677	459	12	Verwijderen en aanbrengen onderdelen steunmast	12.5	Vervoersbewegingen personeel	2028	B4T	alle werktuigen op benzine, 4takt	5,288018433	55,81456151	
{E9C261FA-6E8D-43FA-BF83-67D27BC8501C}	LineString	werkweg	werkterrein	eenheid/m	steunmast	KIJ-BKK380 102	KIJ-BKK380 102_109_Werkterrein	621	459	3	Inrichting werkterrein (35x35m) Steunmast	3.2	Aan- en afvoer materieelstukken	2027	ZUT	Zware utiliteitsvoertuigen (meer dan 6L cilinderinhoud) op diesel	0,1224	3,912362231	0
{E9C261FA-6E8D-43FA-BF83-67D27BC8501C}	LineString	werkweg	werkterrein	eenheid/m	steunmast	KIJ-BKK380 102	KIJ-BKK380 102_109_Werkterrein	621	459	3	Inrichting werkterrein (35x35m) Steunmast	3.5	Leveren houtsnippers	2027	SV75560DSJ	Stage-V, >= 2019 , 75-560 kW, diesel, SCR: ja	10,57603687	116,0470859	1,510933058
{E9C261FA-6E8D-43FA-BF83-67D27BC8501C}	LineString	werkweg	werkterrein	eenheid/m	steunmast	KIJ-BKK380 102	KIJ-BKK380 102_109_Werkterrein	621	459	3	Inrichting werkterrein (35x35m) Steunmast	3.8	Leverantie rijplaten (afmeting 6x1,80 en 25 stuk op auto)	2027	ZUT	Zware utiliteitsvoertuigen (meer dan 6L cilinderinhoud) op diesel	7,834101382	232,4080999	0
{E9C261FA-6E8D-43FA-BF83-67D27BC8501C}	LineString	werkweg	werkterrein	eenheid/m	steunmast	KIJ-BKK380 102	KIJ-BKK380 102_109_Werkterrein	621	459	3	Inrichting werkterrein (35x35m) Steunmast	3.11	Vervoersbewegingen personeel	2027	B4T	alle werktuigen op benzine, 4takt	4,230414747	44,65164921	0
{E9C261FA-6E8D-43FA-BF83-67D27BC8501C}	LineString	werkweg	werkterrein	eenheid/m	steunmast	KIJ-BKK380 102	KIJ-BKK380 102_109_Werkterrein	621	459	9	Opbreken werkterrein (35x35m) steunmast	9.2	Transport rijplaten	2028	ZUT	Zware utiliteitsvoertuigen (meer dan 6L cilinderinhoud) op diesel	3,917050691	116,20405	
{E9C261FA-6E8D-43FA-BF83-67D27BC8501C}	LineString	werkweg	werkterrein	eenheid/m	steunmast	KIJ-BKK380 102	KIJ-BKK380 102_109_Werkterrein	621	459	9	Opbreken werkterrein (35x35m) steunmast	9.5	Afvoer houtsnippers	2028	SV75560DSJ	Stage-V, >= 2019 , 75-560 kW, diesel, SCR: ja	15,8640553	174,0706288	0,126912442
{E9C261FA-6E8D-43FA-BF83-67D27BC8501C}	LineString	werkweg	werkterrein	eenheid/m	steunmast	KIJ-BKK380 102	KIJ-BKK380 102_109_Werkterrein	621	459	9	Opbreken werkterrein (35x35m) steunmast	9.6	Afvoer geotextiel	2028	ZUT	Zware utiliteitsvoertuigen (meer dan 6L cilinderinhoud) op diesel	2,115207373	62,75018697	
{E9C261FA-6E8D-43FA-BF83-67D27BC8501C}	LineString	werkweg	werkterrein	eenheid/m	steunmast	KIJ-BKK380 102	KIJ-BKK380 102_109_Werkterrein	621	459	9	Opbreken werkterrein (35x35m) steunmast	9.7	Leverantie grond (t.g.v. zetting)	2028	ZUT	Zware utiliteitsvoertuigen (meer dan 6L cilinderinhoud) op diesel	4,230414747	125,5003739	
{E9C261FA-6E8D-43FA-BF83-67D27BC8501C}	LineString	werkweg	werkterrein	eenheid/m	steunmast	KIJ-BKK380 102	KIJ-BKK380 102_109_Werkterrein	621	459	9	Opbreken werkterrein (35x35m) steunmast	9.10	Vervoersbewegingen personeel	2028	B4T	alle werktuigen op benzine, 4takt	4,230414747	44,65164921	
{E9C261FA-6E8D-43FA-BF83-67D27BC8501C}	LineString	werkweg	werkterrein	eenheid/m	steunmast	KIJ-BKK380 102	KIJ-BKK380 102_109_Werkterrein	621	459	9	Opbreken werkterrein (35x35m) steunmast	9.11	Aan- en afvoer materieelstukken	2028	ZUT	Zware utiliteitsvoertuigen (meer dan 6L cilinderinhoud) op diesel	2,115207373	67,6099464	
{E9C261FA-6E8D-43FA-BF83-67D27BC8501C}	LineString	werkweg	werkterrein	eenheid/m	steunmast	KIJ-BKK380 102	KIJ-BKK380 102_109_Werkterrein	621	459	12	Verwijderen en aanbrengen onderdelen steunmast	12.1	Aan- en afvoer materieel wielen gereedschap	2028	ZUT	Zware utiliteitsvoertuigen (meer dan 6L cilinderinhoud) op diesel	2,115207373	62,75018697	
{E9C261FA-6E8D-43FA-BF83-67D27BC8501C}	LineString	werkweg	werkterrein	eenheid/m	steunmast	KIJ-BKK380 102	KIJ-BKK380 102_109_Werkterrein	621	459	12	Verwijderen en aanbrengen onderdelen steunmast	12.2	Aan- en afvoer nieuw en oud materiaal	2028	ZUT	Zware utiliteitsvoertuigen (meer dan 6L cilinderinhoud) op diesel	4,230414747	125,5003739	
{E9C261FA-6E8D-43FA-BF83-67D27BC8501C}	LineString	werkweg	werkterrein	eenheid/m	steunmast	KIJ-BKK380 102	KIJ-BKK380 102_109_Werkterrein	621	459	12	Verwijderen en aanbrengen onderdelen steunmast	12.5	Vervoersbewegingen personeel	2028	B4T	alle werktuigen op benzine, 4takt	5,288018433	55,81456151	
{E9C261FA-6E8D-43FA-BF83-67D27BC8501C}	LineString	werkweg	werkterrein	eenheid/m	steunmast	KIJ-BKK380 101	KIJ-BKK380 101_80_Werkterrein	417	459	3	Inrichting werkterrein (35x35m) Steunmast	3.2	Aan- en afvoer materieelstukken	2027	ZUT	Zware utiliteitsvoertuigen (meer dan 6L cilinderinhoud) op diesel	0,1224	3,912362231	0
{E9C261FA-6E8D-43FA-BF83-67D27BC8501C}	LineString	werkweg	werkterrein	eenheid/m	steunmast	KIJ-BKK380 101	KIJ-BKK380 101_80_Werkterrein	417	459	3	Inrichting werkterrein (35x35m) Steunmast	3.5	Leveren houtsnippers	2027	SV75560DSJ	Stage-V, >= 2019 , 75-560 kW, diesel, SCR: ja	10,57603687	116,0470859	1,510933058
{E9C261FA-6E8D-43FA-BF83-67D27BC8501C}	LineString	werkweg	werkterrein	eenheid/m	steunmast	KIJ-BKK380 101	KIJ-BKK380 101_80_Werkterrein	417	459	3	Inrichting werkterrein (35x35m) Steunmast	3.8	Leverantie rijplaten (afmeting 6x1,80 en 25 stuk op auto)	2027	ZUT	Zware utiliteitsvoertuigen (meer dan 6L cilinderinhoud) op diesel	7,834101382	232,4080999	0
{E9C261FA-6E8D-43FA-BF83-67D27BC8501C}	LineString	werkweg	werkterrein	eenheid/m	steunmast	KIJ-BKK380 101	KIJ-BKK380 101_80_Werkterrein	417	459	3	Inrichting werkterrein (35x35m) Steunmast	3.11	Vervoersbewegingen personeel	2027	B4T	alle werktuigen op benzine, 4takt	4,230414747	44,65164921	0
{E9C261FA-6E8D-43FA-BF83-67D27BC8501C}	LineString	werkweg	werkterrein	eenheid/m	steunmast	KIJ-BKK380 101	KIJ-BKK380 101_80_Werkterrein	417	459	9	Opbreken werkterrein (35x35m) steunmast	9.2	Transport rijplaten	2028	ZUT	Zware utiliteitsvoertuigen (meer dan 6L cilinderinhoud) op diesel	3,917050691	116,20405	
{E9C261FA-6E8D-43FA-BF83-67D27BC8501C}	LineString	werkweg	werkterrein	eenheid/m	steunmast	KIJ-BKK380 101	KIJ-BKK380 101_80_Werkterrein	417	459	9	Opbreken werkterrein (35x35m) steunmast	9.5	Afvoer houtsnippers	2028	SV75560DSJ	Stage-V, >= 2019 , 75-560 kW, diesel, SCR: ja	15,8640553	174,0706288	0,126912442
{E9C261FA-6E8D-43FA-BF83-67D27BC8501C}	LineString	werkweg	werkterrein	eenheid/m	steunmast	KIJ-BKK380 101	KIJ-BKK380 101_80_Werkterrein	417	459	9	Opbreken werkterrein (35x35m) steunmast	9.6	Afvoer geotextiel	2028	ZUT	Zware utiliteitsvoertuigen (meer dan 6L cilinderinhoud) op diesel	2,115207373	62,75018697	
{E9C261FA-6E8D-43FA-BF83-67D27BC8501C}	LineString	werkweg	werkterrein	eenheid/m	steunmast	KIJ-BKK380 101	KIJ-BKK380 101_80_Werkterrein	417	459	9	Opbreken werkterrein (35x35m) steunmast	9.7	Leverantie grond (t.g.v. zetting)	2028	ZUT	Zware utiliteitsvoertuigen (meer dan 6L cilinderinhoud) op diesel	4,230414747	125,5003739	
{E9C261FA-6E8D-43FA-BF83-67D27BC8501C}	LineString	werkweg	werkterrein	eenheid/m	steunmast	KIJ-BKK380 101	KIJ-BKK380 101_80_Werkterrein	417	459	9	Opbreken werkterrein (35x35m) steunmast	9.10	Vervoersbewegingen personeel	2028	B4T	alle werktuigen op benzine, 4takt	4,230414747	44,65164921	
{E9C261FA-6E8D-43FA-BF83-67D27BC8501C}	LineString	werkweg	werkterrein	eenheid/m	steunmast	KIJ-BKK380 101	KIJ-BKK380 101_80_Werkterrein	417	459	9	Opbreken werkterrein (35x35m) steunmast	9.11	Aan- en afvoer materieelstukken	2028	ZUT	Zware utiliteitsvoertuigen (meer dan 6L cilinderinhoud) op diesel	2,115207373	67,6099464	
{E9C261FA-6E8D-43FA-BF83-67D27BC8501C}	LineString	werkweg	werkterrein	eenheid/m	steunmast	KIJ-BKK380 101	KIJ-BKK380 101_80_Werkterrein	417	459	12	Verwijderen en aanbrengen onderdelen steunmast	12.1	Aan- en afvoer materieel wielen gereedschap	2028	ZUT	Zware utiliteitsvoertuigen (meer dan 6L cilinderinhoud) op diesel	2,115207373	62,75018697	
{E9C261FA-6E8D-43FA-BF83-67D27BC8501C}	LineString	werkweg	werkterrein	eenheid/m	steunmast	KIJ-BKK380 101	KIJ-BKK380 101_80_Werkterrein	417	459	12	Verwijderen en aanbrengen onderdelen steunmast	12.2	Aan- en afvoer nieuw en oud materiaal	2028	ZUT	Zware utiliteitsvoertuigen (meer dan 6L cilinderinhoud) op diesel	4,230414747	125,5003739	
{E9C261FA-6E8D-43FA-BF83-67D27BC8501C}	LineString	werkweg	werkterrein	eenheid/m	steunmast	KIJ-BKK380 101	KIJ-BKK380 101_80_Werkterrein	417	459	12	Verwijderen en aanbrengen onderdelen steunmast	12.5	Vervoersbewegingen personeel	2028	B4T	alle werktuigen op benzine, 4takt	5,288018433	55,81456151	
{90843E44-6C97-41FF-872C-E8CA456E3466}	LineString	werkweg	werkterrein	eenheid/m	steunmast	KIJ-BKK380 097	KIJ-BKK380 097_95_Werkterrein	902	202	3	Inrichting werkterrein (35x35m) Steunmast	3.2	Aan- en afvoer materieelstukken	2027	ZUT	Zware utiliteitsvoertuigen (meer dan 6L cilinderinhoud) op diesel	0,053866667	1,721780328	0
{90843E44-6C97-41FF-872C-E8CA456E3466}	LineString	werkweg	werkterrein	eenheid/m	steunmast	KIJ-BKK380 097	KIJ-BKK380 097_95_Werkterrein	902	202	3	Inrichting werkterrein (35x35m) Steunmast	3.5	Leveren houtsnippers	2027	SV75560DSJ	Stage-V, >= 2019 , 75-560 kW, diesel, SCR: ja	4,65437788	51,07083082	0,664942217
{90843E44-6C97-41FF-872C-E8CA456E3466}	LineString	werkweg	werkterrein	eenheid/m	steunmast	KIJ-BKK380 097	KIJ-BKK380 097_95_Werkterrein	902	202	3	Inrichting werkterrein (35x35m) Steunmast	3.8	Leverantie rijplaten (afmeting 6x1,80 en 25 stuk op auto)	2027	ZUT	Zware utiliteitsvoertuigen (meer dan 6L cilinderinhoud) op diesel	3,447687319	102,2798174	0
{90843E44-6C97-41FF-872C-E8CA456E3466}	LineString	werkweg	werkterrein	eenheid/m	steunmast	KIJ-BKK380 097	KIJ-BKK380 097_95_Werkterrein	902	202	3	Inrichting werkterrein (35x35m) Steunmast	3.11	Vervoersbewegingen personeel	2027	B4T	alle werktuigen op benzine, 4takt	1,861751152	19,65061686	0
{90843E44-6C97-41FF-872C-E8CA456E3466}	LineString	werkweg	werkterrein	eenheid/m	steunmast	KIJ-BKK380 097	KIJ-BKK380 097_95_Werkterrein	902	202	9	Opbreken werkterrein (35x35m) steunmast	9.2	Transport rijplaten	2028	ZUT	Zware utiliteitsvoertuigen (meer dan 6L cilinderinhoud) op diesel	1,723843659	51,13990869	
{90843E44-6C97-41FF-872C-E8CA456E3466}	LineString	werkweg	werkterrein	eenheid/m	steunmast	KIJ-BKK380 097	KIJ-BKK380 097_95_Werkterrein	902	202	9	Opbreken werkterrein (35x35m) steunmast	9.5	Afvoer houtsnippers	2028	SV75560DSJ	Stage-V, >= 2019 , 75-560 kW, diesel, SCR: ja	6,98156682	76,60624624	0,055852535
{90843E44-6C97-41FF-872C-E8CA456E3466}	LineString	werkweg	werkterrein	eenheid/m	steunmast	KIJ-BKK380 097	KIJ-BKK380 097_95_Werkterrein	902	202	9	Opbreken werkterrein (35x35m) steunmast	9.6	Afvoer geotextiel	2028	ZUT	Zware utiliteitsvoertuigen (meer dan 6L cilinderinhoud) op diesel	0,930875576	27,61555069	
{90843E44-6C97-41FF-872C-E8CA456E3466}	LineString	werkweg	werkterrein	eenheid/m	steunmast	KIJ-BKK380 097	KIJ-BKK380 097_95_Werkterrein	902	202	9	Opbreken werkterrein (35x35m) steunmast	9.7	Leverantie grond (t.g.v. zetting)	2028	ZUT	Zware utiliteitsvoertuigen (meer dan 6L cilinderinhoud) op diesel	1,861751152	55,23110139	
{90843E44-6C97-41FF-872C-E8CA456E3466}	LineString	werkweg	werkterrein	eenheid/m	steunmast	KIJ-BKK380 097	KIJ-BKK380 097_95_Werkterrein	902	202	9	Opbreken werkterrein (35x35m) steunmast	9.10	Vervoersbewegingen personeel	2028	B4T	alle werktuigen op benzine, 4takt	1,861751152	19,65061686	
{90843E44-6C97-41FF-872C-E8CA456E3466}	LineString	werkweg	werkterrein	eenheid/m	steunmast	KIJ-BKK380 097	KIJ-BKK380 097_95_Werkterrein	902	202	9	Opbreken werkterrein (35x35m) steunmast	9.11	Aan- en afvoer materieelstukken	2028	ZUT	Zware utiliteitsvoertuigen (meer dan 6L cilinderinhoud) op diesel	0,930875576	29,75426835	
{90843E44-6C97-41FF-872C-E8CA456E3466}	LineString	werkweg	werkterrein	eenheid/m	steunmast	KIJ-BKK380 097	KIJ-BKK380 097_95_Werkterrein	902	202	12	Verwijderen en aanbrengen onderdelen steunmast	12.1	Aan- en afvoer materieel wielen gereedschap	2028	ZUT	Zware utiliteitsvoertuigen (meer dan 6L cilinderinhoud) op diesel	0,930875576	27,61555069	
{90843E44-6C97-41FF-872C-E8CA456E3466}	LineString	werkweg	werkterrein	eenheid/m	steunmast	KIJ-BKK380 097	KIJ-BKK380 097_95_Werkterrein	902	202	12	Verwijderen en aanbrengen onderdelen steunmast	12.2	Aan- en afvoer nieuw en oud materiaal	2028	ZUT	Zware utiliteitsvoertuigen (meer dan 6L cilinderinhoud) op diesel	1,861751152	55,23110139	
{90843E44-6C97-41FF-872C-E8CA456E3466}	LineString	werkweg	werkterrein	eenheid/m	steunmast	KIJ-BKK380 097	KIJ-BKK380 097_95_Werkterrein	902	202	12	Verwijderen en aanbrengen onderdelen steunmast	12.5	Vervoersbewegingen personeel	2028	B4T	alle werktuigen op benzine, 4takt	2,32718894	24,56327108	
{AC305327-4EBF-46FC-9801-085AA1425E06}	LineString	werkweg	werkterrein	eenheid/m	steunmast	KIJ-BKK380 096	KIJ-BKK380 096_67_Werkterrein	902	459	3	Inrichting werkterrein (35x35m) Steunmast	3.2	Aan- en afvoer materieelstukken	2027	ZUT	Zware utiliteitsvoertuigen (meer dan 6L cilinderinhoud) op diesel	0,1224	3,912362231	0
{AC305327-4EBF-46FC-9801-085AA1425E06}	LineString	werkweg	werkterrein	eenheid/m	steunmast	KIJ-BKK380 096	KIJ-BKK380 096_67_Werkterrein	902	459	3	Inrichting werkterrein (35x35m) Steunmast	3.5	Leveren houtsnippers	2027	SV75560DSJ	Stage-V, >= 2019 , 75-560 kW, diesel, SCR: ja	10,57603687	116,0470859	1,510933058
{AC305327-4EBF-46FC-9801-085AA1425E06}	LineString	werkweg	werkterrein	eenheid/m	steunmast	KIJ-BKK380 096	KIJ-BKK380 096_67_Werkterrein	902	459	3	Inrichting werkterrein (35x35m) Steunmast	3.8	Leverantie rijplaten (afmeting 6x1,80 en 25 stuk op auto)	2027	ZUT	Zware utiliteitsvoertuigen (meer dan 6L cilinderinhoud) op diesel	7,834101382	232,4080999	0
{AC305327-4EBF-46FC-9801-085AA1425E06}	LineString	werkweg	werkterrein	eenheid/m	steunmast	KIJ-BKK380 096	KIJ-BKK380 096_67_Werkterrein	902	459	3	Inrichting werkterrein (35x35m) Steunmast	3.11	Vervoersbewegingen personeel	2027	B4T	alle werktuigen op benzine, 4takt	4,230414747	44,65164921	0
{AC305327-4EBF-46FC-9801-085AA1425E06}	LineString	werkweg	werkterrein	eenheid/m	steunmast	KIJ-BKK380 096	KIJ-BKK380 096_67_Werkterrein	902	459	9	Opbreken werkterrein (35x35m) steunmast	9.2	Transport rijplaten	2028	ZUT	Zware utiliteitsvoertuigen (meer dan 6L cilinderinhoud) op diesel	3,917050691	116,20405	
{AC305327-4EBF-46FC-9801-085AA1425E06}	LineString	werkweg	werkterrein	eenheid/m	steunmast	KIJ-BKK380 096	KIJ-BKK380 096_67_Werkterrein	902	459	9	Opbreken werkterrein (35x35m) steunmast	9.5	Afvoer houtsnippers	2028	SV75560DSJ	Stage-V, >= 2019 , 75-560 kW, diesel, SCR: ja	15,8640553	174,0706288	0,126912442
{AC305327-4EBF-46FC-9801-085AA1425E06}	LineString	werkweg	werkterrein	eenheid/m	steunmast	KIJ-BKK380 096	KIJ-BKK380 096_67_Werkterrein	902	459	9	Opbreken werkterrein (35x35m) steunmast	9.6	Afvoer geotextiel	2028	ZUT	Zware utiliteitsvoertuigen (meer dan 6L cilinderinhoud) op diesel	2,115207373	62,75018697	
{AC305327-4EBF-46FC-9801-085AA1425E06}	LineString	werkweg	werkterrein	eenheid/m	steunmast	KIJ-BKK380 096	KIJ-BKK380 096_67_Werkterrein	902	459	9	Opbreken werkterrein (35x35m) steunmast	9.7	Leverantie grond (t.g.v. zetting)	2028	ZUT	Zware utiliteitsvoertuigen (meer dan 6L cilinderinhoud) op diesel	4,230414747	125,5003739	
{AC305327-4EBF-46FC-9801-085AA1425E06}	LineString	werkweg	werkterrein	eenheid/m	steunmast	KIJ-BKK380 096	KIJ-BKK380 096_67_Werkterrein	902	459	9	Opbreken werkterrein (35x35m) steunmast	9.10	Vervoersbewegingen personeel	2028	B4T	alle werktuigen op benzine, 4takt	4,230414747	44,65164921	
{AC305327-4EBF-46FC-9801-085AA1425E06}	LineString	werkweg	werkterrein	eenheid/m	steunmast	KIJ-BKK380 096	KIJ-BKK380 096_67_Werkterrein	902	459	9	Opbreken werkterrein (35x35m) steunmast	9.11	Aan- en afvoer materieelstukken	2028	ZUT	Zware utiliteitsvoertuigen (meer dan 6L cilinderinhoud) op diesel	2,115207373	67,6099464	
{AC305327-4EBF-46FC-9801-085AA1425E06}	LineString	werkweg	werkterrein	eenheid/m	steunmast	KIJ-BKK380 096	KIJ-BKK380 096_67_Werkterrein	902	459	12	Verwijderen en aanbrengen onderdelen steunmast	12.1	Aan- en afvoer materieel wielen gereedschap	2028	ZUT	Zware utiliteitsvoertuigen (meer dan 6L cilinderinhoud) op diesel	2,115207373	62,75018697	
{AC305327-4EBF-46FC-9801-085AA1425E06}	LineString	werkweg	werkterrein	eenheid/m	steunmast	KIJ-BKK380 096	KIJ-BKK380 096_67_Werkterrein	902	459	12	Verwijderen en aanbrengen onderdelen steunmast	12.2	Aan- en afvoer nieuw en oud materiaal	2028	ZUT	Zware utiliteitsvoertuigen (meer dan 6L cilinderinhoud) op diesel	4,230414747	125,5003739	
{AC305327-4EBF-46FC-9801-085AA1425E06}	LineString	werkweg	werkterrein	eenheid/m	steunmast	KIJ-BKK380 096	KIJ-BKK380 096_67_Werkterrein	902	459	12	Verwijderen en aanbrengen onderdelen steunmast	12.5	Vervoersbewegingen personeel	2028	B4T	alle werktuigen op benzine, 4takt	5,288018433	55,81456151	
{74732E42-AEEC-4EE4-A00A-8748AA705F44}	LineString	werkweg	werkterrein	eenheid/m	steunmast	KIJ-BKK380 093	KIJ-BKK380 093_87_Werkterrein	902	12	3	Inrichting werkterrein (35x35m) Steunmast	3.2	Aan- en afvoer materieelstukken	2027	ZUT	Zware utiliteitsvoertuigen (meer dan 6L cilinderinhoud) op diesel	0,0032	0,10228398	0
{74732E42-AEEC-4EE4-A00A-8748AA705F44}	LineString	werkweg	werkterrein	eenheid/m	steunmast	KIJ-BKK380 093	KIJ-BKK380 093_87_Werkterrein	902	12	3	Inrichting werkterrein (35x35m) Steunmast	3.5	Leveren houtsnippers	2027	SV75560DSJ	Stage-V, >= 2019 , 75-560 kW, diesel, SCR: ja	0,276497696	3,033910742	0,039501518
{74732E42-AEEC-4EE4-A00A-8748AA705F44}	LineString	werkweg	werkterrein	eenheid/m	steunmast	KIJ-BKK380 093	KIJ-BKK380 093_87_Werkterrein	902	12	3	Inrichting werkterrein (35x35m) Steunmast	3.8	Leverantie rijplaten (afmeting 6x1,80 en 25 stuk op auto)	2027	ZUT	Zware utiliteitsvoertuigen (meer dan 6L cilinderinhoud) op diesel	0,204813108	6,076028756	0
{74732E42-AEEC-4EE4-A00A-8748AA705F44}	LineString	werkweg	werkterrein	eenheid/m	steunmast	KIJ-BKK380 093	KIJ-BKK380 093_87_Werkterrein	902	12	3	Inrichting werkterrein (35x35m) Steunmast	3.11	Vervoersbewegingen personeel	2027	B4T	alle werktuigen op benzine, 4takt	0,110599078	1,167363378	0
{74732E42-AEEC-4EE4-A00A-8748AA705F44}	LineString	werkweg	werkterrein	eenheid/m	steunmast	KIJ-BKK380 093	KIJ-BKK380 093_87_Werkterrein	902	12	9	Opbreken werkterrein (35x35m) steunmast	9.2	Transport rijplaten	2028	ZUT	Zware utiliteitsvoertuigen (meer dan 6L cilinderinhoud) op diesel	0,102406554	3,038014378	
{74732E42-AEEC-4EE4-A00A-8748AA705F44}	LineString	werkweg	werkterrein	eenheid/m	steunmast	KIJ-BKK380 093	KIJ-BKK380 093_87_Werkterrein	902	12	9	Opbreken werkterrein (35x35m) steunmast	9.5	Afvoer houtsnippers	2028	SV75560DSJ	Stage-V, >= 2019 , 75-560 kW, diesel, SCR: ja	0,414746544	4,550866113	0,003317972
{74732E42-AEEC-4EE4-A00A-8748AA705F44}	LineString	werkweg	werkterrein	eenheid/m	steunmast	KIJ-BKK380 093	KIJ-BKK380 093_87_Werkterrein	902	12	9	Opbreken werkterrein (35x35m) steunmast	9.6	Afvoer geotextiel	2028	ZUT	Zware utiliteitsvoertuigen (meer dan 6L cilinderinhoud) op diesel	0,055299539	1,640527764	
{74732E42-AEEC-4EE4-A00A-8748AA705F44}	LineString	werkweg	werkterrein	eenheid/m	steunmast	KIJ-BKK380 093	KIJ-BKK380 093_87_Werkterrein	902	12	9	Opbreken werkterrein (35x35m) steunmast	9.7	Leverantie grond (t.g.v. zetting)	2028	ZUT	Zware utiliteitsvoertuigen (meer dan 6L cilinderinhoud) op diesel	0,110599078	3,281055528	
{74732E42-AEEC-4EE4-A00A-8748AA705F44}	LineString	werkweg	werkterrein	eenheid/m	steunmast	KIJ-BKK380 093	KIJ-BKK380 093_87_Werkterrein	902	12	9	Opbreken werkterrein (35x35m) steunmast	9.10	Vervoersbewegingen personeel	2028	B4T	alle werktuigen op benzine, 4takt	0,110599078	1,167363378	
{74732E42-AEEC-4EE4-A00A-8748AA705F44}	LineString	werkweg	werkterrein	eenheid/m	steunmast	KIJ-BKK380 093	KIJ-BKK380 093_87_Werkterrein	902	12	9	Opbreken werkterrein (35x35m) steunmast	9.11	Aan- en afvoer materieelstukken	2028	ZUT	Zware utiliteitsvoertuigen (meer dan 6L cilinderinhoud) op diesel	0,055299539	1,767580298	
{74732E42-AEEC-4EE4-A00A-8748AA705F44}	LineString	werkweg	werkterrein	eenheid/m	steunmast	KIJ-BKK380 093	KIJ-BKK380 093_87_Werkterrein	902	12	12	Verwijderen en aanbrengen onderdelen steunmast	12.1	Aan- en afvoer materieel wielen gereedschap	2028	ZUT	Zware utiliteitsvoertuigen (meer dan 6L cilinderinhoud) op diesel	0,055299539	1,640527764	

{74732E42-AEEC-4EE4-A00A-8748AA705F44}	LineString	werkweg	werkterrein	eenheid/m	steunmast	KIJ-BKK380 093	KIJ-BKK380 093_87_Werkterrein	902	12	12	Verwijderen en aanbrengen onderdelen steunmast	12.2	Aan- en afvoer nieuw en oud materiaal	2028	ZUT	Zware utiliteitsvoertuigen (meer dan 6L cilinderinhoud) op diesel	0,110599078	3,281055528	
{74732E42-AEEC-4EE4-A00A-8748AA705F44}	LineString	werkweg	werkterrein	eenheid/m	steunmast	KIJ-BKK380 093	KIJ-BKK380 093_87_Werkterrein	902	12	12	Verwijderen en aanbrengen onderdelen steunmast	12.5	Vervoersbewegingen personeel	2028	B4T	alle werktuigen op benzine, 4takt	0,138248848	1,459204223	
{74732E42-AEEC-4EE4-A00A-8748AA705F44}	LineString	werkweg	werkterrein	eenheid/m	trekmast	KIJ-BKK380 094	KIJ-BKK380 094_38_Werkterrein	1251	12	2	Inrichting werkterrein (35x45m) Trekmasten	2.2	Aan- en afvoer materieelstukken	2027	ZUT	Zware utiliteitsvoertuigen (meer dan 6L cilinderinhoud) op diesel	0,0032	0,10228398	
{74732E42-AEEC-4EE4-A00A-8748AA705F44}	LineString	werkweg	werkterrein	eenheid/m	trekmast	KIJ-BKK380 094	KIJ-BKK380 094_38_Werkterrein	1251	12	2	Inrichting werkterrein (35x45m) Trekmasten	2.6	Leveren houtsnippers	2027	SV75560DSJ	Stage-V, >= 2019 , 75-560 kW, diesel, SCR: ja	0,387096774	0,682742284	0,040964537
{74732E42-AEEC-4EE4-A00A-8748AA705F44}	LineString	werkweg	werkterrein	eenheid/m2	trekmast	KIJ-BKK380 094	KIJ-BKK380 094_38_Werkterrein	1251	12	2	Inrichting werkterrein (35x45m) Trekmasten	2.9	Leverantie rijplaten (afmeting 6x1,80 en 25 stuk op auto)	2027	ZUT	Zware utiliteitsvoertuigen (meer dan 6L cilinderinhoud) op diesel	4,633333333	137,4534415	
{74732E42-AEEC-4EE4-A00A-8748AA705F44}	LineString	werkweg	werkterrein	eenheid/m	trekmast	KIJ-BKK380 094	KIJ-BKK380 094_38_Werkterrein	1251	12	2	Inrichting werkterrein (35x45m) Trekmasten	2.12	Vervoersbewegingen personeel	2027	B4T	alle werktuigen op benzine, 4takt	0,110599078	1,167363378	
{74732E42-AEEC-4EE4-A00A-8748AA705F44}	LineString	werkweg	werkterrein	eenheid/m	trekmast	KIJ-BKK380 094	KIJ-BKK380 094_38_Werkterrein	1251	12	8	Opbreken werkterrein (35x45m) Trekmasten	8.2	Transport rijplaten	2028	ZUT	Zware utiliteitsvoertuigen (meer dan 6L cilinderinhoud) op diesel	0,138248848	4,10131941	
{74732E42-AEEC-4EE4-A00A-8748AA705F44}	LineString	werkweg	werkterrein	eenheid/m	trekmast	KIJ-BKK380 094	KIJ-BKK380 094_38_Werkterrein	1251	12	8	Opbreken werkterrein (35x45m) Trekmasten	8.5	Afvoer houtsnippers	2028	SV75560DSJ	Stage-V, >= 2019 , 75-560 kW, diesel, SCR: ja	0,580645161	6,371212558	0,003317972
{74732E42-AEEC-4EE4-A00A-8748AA705F44}	LineString	werkweg	werkterrein	eenheid/m	trekmast	KIJ-BKK380 094	KIJ-BKK380 094_38_Werkterrein	1251	12	8	Opbreken werkterrein (35x45m) Trekmasten	8.6	Afvoer geotextiel	2028	ZUT	Zware utiliteitsvoertuigen (meer dan 6L cilinderinhoud) op diesel	0,055299539	1,640527764	
{74732E42-AEEC-4EE4-A00A-8748AA705F44}	LineString	werkweg	werkterrein	eenheid/m	trekmast	KIJ-BKK380 094	KIJ-BKK380 094_38_Werkterrein	1251	12	8	Opbreken werkterrein (35x45m) Trekmasten	8.7	Leverantie grond (t.g.v. zetting)	2028	ZUT	Zware utiliteitsvoertuigen (meer dan 6L cilinderinhoud) op diesel	0,149308756	4,429424963	
{74732E42-AEEC-4EE4-A00A-8748AA705F44}	LineString	werkweg	werkterrein	eenheid/m	trekmast	KIJ-BKK380 094	KIJ-BKK380 094_38_Werkterrein	1251	12	8	Opbreken werkterrein (35x45m) Trekmasten	8.10	Vervoersbewegingen personeel	2028	B4T	alle werktuigen op benzine, 4takt	0,110599078	1,167363378	
{74732E42-AEEC-4EE4-A00A-8748AA705F44}	LineString	werkweg	werkterrein	eenheid/m	trekmast	KIJ-BKK380 094	KIJ-BKK380 094_38_Werkterrein	1251	12	8	Opbreken werkterrein (35x45m) Trekmasten	8.11	Aan- en afvoer materieelstukken	2028	ZUT	Zware utiliteitsvoertuigen (meer dan 6L cilinderinhoud) op diesel	0,055299539	1,767580298	
{74732E42-AEEC-4EE4-A00A-8748AA705F44}	LineString	werkweg	werkterrein	eenheid/m	trekmast	KIJ-BKK380 094	KIJ-BKK380 094_38_Werkterrein	1251	12	13	Verwijderen en aanbrengen onderdelen trekmast	13.1	Aan- en afvoer materieelstukken hoogwerker enkele reis beweging	2028	ZUT	Zware utiliteitsvoertuigen (meer dan 6L cilinderinhoud) op diesel	0,110599078	3,535160596	
{74732E42-AEEC-4EE4-A00A-8748AA705F44}	LineString	werkweg	werkterrein	eenheid/m	trekmast	KIJ-BKK380 094	KIJ-BKK380 094_38_Werkterrein	1251	12	13	Verwijderen en aanbrengen onderdelen trekmast	13.2	Aan- en afvoer materieel wielen en gereedschap	2028	ZUT	Zware utiliteitsvoertuigen (meer dan 6L cilinderinhoud) op diesel	0,055299539	1,640527764	
{74732E42-AEEC-4EE4-A00A-8748AA705F44}	LineString	werkweg	werkterrein	eenheid/m	trekmast	KIJ-BKK380 094	KIJ-BKK380 094_38_Werkterrein	1251	12	13	Verwijderen en aanbrengen onderdelen trekmast	13.3	Aan- en afvoer nieuw en oud materiaal	2028	ZUT	Zware utiliteitsvoertuigen (meer dan 6L cilinderinhoud) op diesel	0,110599078	3,281055528	
{74732E42-AEEC-4EE4-A00A-8748AA705F44}	LineString	werkweg	werkterrein	eenheid/m	trekmast	KIJ-BKK380 094	KIJ-BKK380 094_38_Werkterrein	1251	12	13	Verwijderen en aanbrengen onderdelen trekmast	13.8	Vervoersbewegingen personeel op basis van 5 dagen x 2 beweginingen keer twee circuits	2028	B4T	alle werktuigen op benzine, 4takt	0,276497696	2,918408445	
{6F678F6B-0B13-43F7-9CA9-3D86EB90873C}	LineString	werkweg	werkterrein	eenheid/m	steunmast	KIJ-BKK380 092	KIJ-BKK380 092_134_Werkterrein	598	513	3	Inrichting werkterrein (35x35m) Steunmast	3.2	Aan- en afvoer materieelstukken	2027	ZUT	Zware utiliteitsvoertuigen (meer dan 6L cilinderinhoud) op diesel	0,1368	4,372640141	0
{6F678F6B-0B13-43F7-9CA9-3D86EB90873C}	LineString	werkweg	werkterrein	eenheid/m	steunmast	KIJ-BKK380 092	KIJ-BKK380 092_134_Werkterrein	598	513	3	Inrichting werkterrein (35x35m) Steunmast	3.5	Leveren houtsnippers	2027	SV75560DSJ	Stage-V, >= 2019 , 75-560 kW, diesel, SCR: ja	11,8202765	129,6996842	1,688689889
{6F678F6B-0B13-43F7-9CA9-3D86EB90873C}	LineString	werkweg	werkterrein	eenheid/m	steunmast	KIJ-BKK380 092	KIJ-BKK380 092_134_Werkterrein	598	513	3	Inrichting werkterrein (35x35m) Steunmast	3.8	Leverantie rijplaten (afmeting 6x1,80 en 25 stuk op auto)	2027	ZUT	Zware utiliteitsvoertuigen (meer dan 6L cilinderinhoud) op diesel	8,755760369	259,7502293	0
{6F678F6B-0B13-43F7-9CA9-3D86EB90873C}	LineString	werkweg	werkterrein	eenheid/m	steunmast	KIJ-BKK380 092	KIJ-BKK380 092_134_Werkterrein	598	513	3	Inrichting werkterrein (35x35m) Steunmast	3.11	Vervoersbewegingen personeel	2027	B4T	alle werktuigen op benzine, 4takt	4,728110599	49,90478441	0
{6F678F6B-0B13-43F7-9CA9-3D86EB90873C}	LineString	werkweg	werkterrein	eenheid/m	steunmast	KIJ-BKK380 092	KIJ-BKK380 092_134_Werkterrein	598	513	9	Opbreken werkterrein (35x35m) steunmast	9.2	Transport rijplaten	2028	ZUT	Zware utiliteitsvoertuigen (meer dan 6L cilinderinhoud) op diesel	4,377880184	129,8751147	
{6F678F6B-0B13-43F7-9CA9-3D86EB90873C}	LineString	werkweg	werkterrein	eenheid/m	steunmast	KIJ-BKK380 092	KIJ-BKK380 092_134_Werkterrein	598	513	9	Opbreken werkterrein (35x35m) steunmast	9.5	Afvoer houtsnippers	2028	SV75560DSJ	Stage-V, >= 2019 , 75-560 kW, diesel, SCR: ja	17,73041475	194,5495263	0,141843318
{6F678F6B-0B13-43F7-9CA9-3D86EB90873C}	LineString	werkweg	werkterrein	eenheid/m	steunmast	KIJ-BKK380 092	KIJ-BKK380 092_134_Werkterrein	598	513	9	Opbreken werkterrein (35x35m) steunmast	9.6	Afvoer geotextiel	2028	ZUT	Zware utiliteitsvoertuigen (meer dan 6L cilinderinhoud) op diesel	2,3640553	70,13256191	
{6F678F6B-0B13-43F7-9CA9-3D86EB90873C}	LineString	werkweg	werkterrein	eenheid/m	steunmast	KIJ-BKK380 092	KIJ-BKK380 092_134_Werkterrein	598	513	9	Opbreken werkterrein (35x35m) steunmast	9.7	Leverantie grond (t.g.v. zetting)	2028	ZUT	Zware utiliteitsvoertuigen (meer dan 6L cilinderinhoud) op diesel	4,728110599	140,2651238	
{6F678F6B-0B13-43F7-9CA9-3D86EB90873C}	LineString	werkweg	werkterrein	eenheid/m	steunmast	KIJ-BKK380 092	KIJ-BKK380 092_134_Werkterrein	598	513	9	Opbreken werkterrein (35x35m) steunmast	9.10	Vervoersbewegingen personeel	2028	B4T	alle werktuigen op benzine, 4takt	4,728110599	49,90478441	
{6F678F6B-0B13-43F7-9CA9-3D86EB90873C}	LineString	werkweg	werkterrein	eenheid/m	steunmast	KIJ-BKK380 092	KIJ-BKK380 092_134_Werkterrein	598	513	9	Opbreken werkterrein (35x35m) steunmast	9.11	Aan- en afvoer materieelstukken	2028	ZUT	Zware utiliteitsvoertuigen (meer dan 6L cilinderinhoud) op diesel	2,3640553	75,56405774	
{6F678F6B-0B13-43F7-9CA9-3D86EB90873C}	LineString	werkweg	werkterrein	eenheid/m	steunmast	KIJ-BKK380 092	KIJ-BKK380 092_134_Werkterrein	598	513	12	Verwijderen en aanbrengen onderdelen steunmast	12.1	Aan- en afvoer materieel wielen gereedschap	2028	ZUT	Zware utiliteitsvoertuigen (meer dan 6L cilinderinhoud) op diesel	2,3640553	70,13256191	
{6F678F6B-0B13-43F7-9CA9-3D86EB90873C}	LineString	werkweg	werkterrein	eenheid/m	steunmast	KIJ-BKK380 092	KIJ-BKK380 092_134_Werkterrein	598	513	12	Verwijderen en aanbrengen onderdelen steunmast	12.2	Aan- en afvoer nieuw en oud materiaal	2028	ZUT	Zware utiliteitsvoertuigen (meer dan 6L cilinderinhoud) op diesel	4,728110599	140,2651238	
{6F678F6B-0B13-43F7-9CA9-3D86EB90873C}	LineString	werkweg	werkterrein	eenheid/m	steunmast	KIJ-BKK380 092	KIJ-BKK380 092_134_Werkterrein	598	513	12	Verwijderen en aanbrengen onderdelen steunmast	12.5	Vervoersbewegingen personeel	2028	B4T	alle werktuigen op benzine, 4takt	5,910138249	62,38098051	
{E2E9C82C-D2E5-4F0E-9619-022CDA550D17}	LineString	werkweg	werkterrein	eenheid/m	steunmast	KIJ-BKK380 091	KIJ-BKK380 091_145_Werkterrein	612	302	3	Inrichting werkterrein (35x35m) Steunmast	3.2	Aan- en afvoer materieelstukken	2027	ZUT	Zware utiliteitsvoertuigen (meer dan 6L cilinderinhoud) op diesel	0,080533333	2,574146828	0
{E2E9C82C-D2E5-4F0E-9619-022CDA550D17}	LineString	werkweg	werkterrein	eenheid/m	steunmast	KIJ-BKK380 091	KIJ-BKK380 091_145_Werkterrein	612	302	3	Inrichting werkterrein (35x35m) Steunmast	3.5	Leveren houtsnippers	2027	SV75560DSJ	Stage-V, >= 2019 , 75-560 kW, diesel, SCR: ja	6,958525346	76,35342034	0,994121533
{E2E9C82C-D2E5-4F0E-9619-022CDA550D17}	LineString	werkweg	werkterrein	eenheid/m	steunmast	KIJ-BKK380 091	KIJ-BKK380 091_145_Werkterrein	612	302	3	Inrichting werkterrein (35x35m) Steunmast	3.8	Leverantie rijplaten (afmeting 6x1,80 en 25 stuk op auto)	2027	ZUT	Zware utiliteitsvoertuigen (meer dan 6L cilinderinhoud) op diesel	5,154463219	152,9133904	0
{E2E9C82C-D2E5-4F0E-9619-022CDA550D17}	LineString	werkweg	werkterrein	eenheid/m	steunmast	KIJ-BKK380 091	KIJ-BKK380 091_145_Werkterrein	612	302	3	Inrichting werkterrein (35x35m) Steunmast	3.11	Vervoersbewegingen personeel	2027	B4T	alle werktuigen op benzine, 4takt	2,783410138	29,37864501	0
{E2E9C82C-D2E5-4F0E-9619-022CDA550D17}	LineString	werkweg	werkterrein	eenheid/m	steunmast	KIJ-BKK380 091	KIJ-BKK380 091_145_Werkterrein	612	302	9	Opbreken werkterrein (35x35m) steunmast	9.2	Transport rijplaten	2028	ZUT	Zware utiliteitsvoertuigen (meer dan 6L cilinderinhoud) op diesel	2,577231609	76,45669518	
{E2E9C82C-D2E5-4F0E-9619-022CDA550D17}	LineString	werkweg	werkterrein	eenheid/m	steunmast	KIJ-BKK380 091	KIJ-BKK380 091_145_Werkterrein	612	302	9	Opbreken werkterrein (35x35m) steunmast	9.5	Afvoer houtsnippers	2028	SV75560DSJ	Stage-V, >= 2019 , 75-560 kW, diesel, SCR: ja	10,43778802	114,5301305	0,083502304
{E2E9C82C-D2E5-4F0E-9619-022CDA550D17}	LineString	werkweg	werkterrein	eenheid/m	steunmast	KIJ-BKK380 091	KIJ-BKK380 091_145_Werkterrein	612	302	9	Opbreken werkterrein (35x35m) steunmast	9.6	Afvoer geotextiel	2028	ZUT	Zware utiliteitsvoertuigen (meer dan 6L cilinderinhoud) op diesel	1,391705069	41,28661539	
{E2E9C82C-D2E5-4F0E-9619-022CDA550D17}	LineString	werkweg	werkterrein	eenheid/m	steunmast	KIJ-BKK380 091	KIJ-BKK380 091_145_Werkterrein	612	302	9	Opbreken werkterrein (35x35m) steunmast	9.7	Leverantie grond (t.g.v. zetting)	2028	ZUT	Zware utiliteitsvoertuigen (meer dan 6L cilinderinhoud) op diesel	2,783410138	82,57323079	
{E2E9C82C-D2E5-4F0E-9619-022CDA550D17}	LineString	werkweg	werkterrein	eenheid/m	steunmast	KIJ-BKK380 091	KIJ-BKK380 091_145_Werkterrein	612	302	9	Opbreken werkterrein (35x35m) steunmast	9.10	Vervoersbewegingen personeel	2028	B4T	alle werktuigen op benzine, 4takt	2,783410138	29,37864501	
{E2E9C82C-D2E5-4F0E-9619-022CDA550D17}	LineString	werkweg	werkterrein	eenheid/m	steunmast	KIJ-BKK380 091	KIJ-BKK380 091_145_Werkterrein	612	302	9	Opbreken werkterrein (35x35m) steunmast	9.11	Aan- en afvoer materieelstukken	2028	ZUT	Zware utiliteitsvoertuigen (meer dan 6L cilinderinhoud) op diesel	1,391705069	44,48410416	
{E2E9C82C-D2E5-4F0E-9619-022CDA550D17}	LineString	werkweg	werkterrein	eenheid/m	steunmast	KIJ-BKK380 091	KIJ-BKK380 091_145_Werkterrein	612	302	12	Verwijderen en aanbrengen onderdelen steunmast	12.1	Aan- en afvoer materieel wielen gereedschap	2028	ZUT	Zware utiliteitsvoertuigen (meer dan 6L cilinderinhoud) op diesel	1,391705069	41,28661539	
{E2E9C82C-D2E5-4F0E-9619-022CDA550D17}	LineString	werkweg	werkterrein	eenheid/m	steunmast	KIJ-BKK380 091	KIJ-BKK380 091_145_Werkterrein	612	302	12	Verwijderen en aanbrengen onderdelen steunmast	12.2	Aan- en afvoer nieuw en oud materiaal	2028	ZUT	Zware utiliteitsvoertuigen (meer dan 6L cilinderinhoud) op diesel	2,783410138	82,57323079	
{E2E9C82C-D2E5-4F0E-9619-022CDA550D17}	LineString	werkweg	werkterrein	eenheid/m	steunmast	KIJ-BKK380 091	KIJ-BKK380 091_145_Werkterrein	612	302	12	Verwijderen en aanbrengen onderdelen steunmast	12.5	Vervoersbewegingen personeel	2028	B4T	alle werktuigen op benzine, 4takt	3,479262673	36,72330627	
{5AB1F884-E18E-44AD-8939-36415292340B}	LineString	werkweg	werkterrein	eenheid/m	steunmast	KIJ-BKK380 089	KIJ-BKK380 089_125_Werkterrein	686	188	3	Inrichting werkterrein (35x35m) Steunmast	3.2	Aan- en afvoer materieelstukken	2027	ZUT	Zware utiliteitsvoertuigen (meer dan 6L cilinderinhoud) op diesel	0,050133333	1,602449019	0
{5AB1F884-E18E-44AD-8939-36415292340B}	LineString	werkweg	werkterrein	eenheid/m	steunmast	KIJ-BKK380 089	KIJ-BKK380 089_125_Werkterrein	686	188	3	Inrichting werkterrein (35x35m) Steunmast	3.5	Leveren houtsnippers	2027	SV75560DSJ	Stage-V, >= 2019 , 75-560 kW, diesel, SCR: ja	4,331797235	47,53126829	0,618857113
{5AB1F884-E18E-44AD-8939-36415292340B}	LineString	werkweg	werkterrein	eenheid/m	steunmast	KIJ-BKK380 089	KIJ-BKK380 089_125_Werkterrein	686	188	3	Inrichting werkterrein (35x35m) Steunmast	3.8	Leverantie rijplaten (afmeting 6x1,80 en 25 stuk op auto)	2027	ZUT	Zware utiliteitsvoertuigen (meer dan 6L cilinderinhoud) op diesel	3,208738693	95,19111717	0
{5AB1F884-E18E-44AD-8939-36415292340B}	LineString	werkweg	werkterrein	eenheid/m	steunmast	KIJ-BKK380 089	KIJ-BKK380 089_125_Werkterrein	686	188	3	Inrichting werkterrein (35x35m) Steunmast	3.11	Vervoersbewegingen personeel	2027	B4T	alle werktuigen op benzine, 4takt	1,732718894	18,28869292	0
{5AB1F884-E18E-44AD-8939-36415292340B}	LineString	werkweg	werkterrein	eenheid/m	steunmast	KIJ-BKK380 089	KIJ-BKK380 089_125_Werkterrein	686	188	9	Opbreken werkterrein (35x35m) steunmast	9.2	Transport rijplaten	2028	ZUT	Zware utiliteitsvoertuigen (meer dan 6L cilinderinhoud) op diesel	1,604369346	47,59555859	
{5AB1F884-E18E-44AD-8939-36415292340B}	LineString	werkweg	werkterrein	eenheid/m	steunmast	KIJ-BKK380 089	KIJ-BKK380 089_125_Werkterrein	686	188	9	Opbreken werkterrein (35x35m) steunmast	9.5	Afvoer houtsnippers	2028	SV75560DSJ	Stage-V, >= 2019 , 75-560 kW, diesel, SCR: ja	6,497695853	71,29690244	0,051981567
{5AB1F884-E18E-44AD-8939-36415292340B}	LineString	werkweg	werkterrein	eenheid/m	steunmast	KIJ-BKK380 089	KIJ-BKK380 089_125_Werkterrein	686	188	9	Opbreken werkterrein (35x35m) steunmast	9.6	Afvoer geotextiel	2028	ZUT	Zware utiliteitsvoertuigen (meer dan 6L cilinderinhoud) op diesel	0,866359447	25,70160164	
{5AB1F884-E18E-44AD-8939-36415292340B}	LineString	werkweg	werkterrein	eenheid/m	steunmast	KIJ-BKK380 089	KIJ-BKK380 089_125_Werkterrein	686	188	9	Opbreken werkterrein (35x35m) steunmast	9.7	Leverantie grond (t.g.v. zetting)	2028	ZUT	Zware utiliteitsvoertuigen (meer dan 6L cilinderinhoud) op diesel	1,732718894	51,40320327	
{5AB1F884-E18E-44AD-8939-36415292340B}	LineString	werkweg	werkterrein	eenheid/m	steunmast	KIJ-BKK380 089	KIJ-BKK380 089_125_Werkterrein	686	188	9	Opbreken werkterrein (35x35m) steunmast	9.10	Vervoersbewegingen personeel	2028	B4T	alle werktuigen op benzine, 4takt	1,732718894	18,28869292	
{5AB1F884-E18E-44AD-8939-36415292340B}	LineString	werkweg	werkterrein	eenheid/m	steunmast	KIJ-BKK380 089	KIJ-BKK380 089_125_Werkterrein	686	188	9	Opbreken werkterrein (35x35m) steunmast	9.11	Aan- en afvoer materieelstukken	2028	ZUT	Zware utiliteitsvoertuigen (meer dan 6L cilinderinhoud) op diesel	0,866359447	27,69209133	
{5AB1F884-E18E-44AD-8939-36415292340B}	LineString	werkweg	werkterrein	eenheid/m	steunmast	KIJ-BKK380 089	KIJ-BKK380 089_125_Werkterrein	686	188	12	Verwijderen en aanbrengen onderdelen steunmast	12.1	Aan- en afvoer materieel wielen gereedschap	2028	ZUT	Zware utiliteitsvoertuigen (meer dan 6L cilinderinhoud) op diesel	0,866359447	25,70160164	
{5AB1F884-E18E-44AD-8939-36415292340B}	LineString	werkweg	werkterrein	eenheid/m	steunmast	KIJ-BKK380 089	KIJ-BKK380 089_125_Werkterrein	686	188	12	Verwijderen en aanbrengen onderdelen steunmast	12.2	Aan- en afvoer nieuw en oud materiaal	2028	ZUT	Zware utiliteitsvoertuigen (meer dan 6L cilinderinhoud) op diesel	1,732718894	51,40320327	
{5AB1F884-E18E-44AD-8939-36415292340B}	LineString	werkweg	werkterrein	eenheid/m	steunmast	KIJ-BKK380 089	KIJ-BKK380 089_125_Werkterrein	686	188	12	Verwijderen en aanbrengen onderdelen steunmast	12.5	Vervoersbewegingen personeel	2028	B4T	alle werktuigen op benzine, 4takt	2,165898618	22,86086615	
{731C1D58-00AD-4AB2-B02E-F1127BF1CFF4}	LineString	werkweg	werkterrein	eenheid/m	steunmast	KIJ-BKK380 088	KIJ-BKK380 088_142_Werkterrein	902	394	3	Inrichting werkterrein (35x35m) Steunmast	3.2	Aan- en afvoer materieelstukken	2027	ZUT	Zware utiliteitsvoertuigen (meer dan 6L cilinderinhoud) op diesel	0,105066667	3,358324007	0
{731C1D58-00AD-4AB2-B02E-F1127BF1CFF4}	LineString	werkweg	werkterrein	eenheid/m	steunmast	KIJ-BKK380 088	KIJ-BKK380 088_142_Werkterrein	902	394	3	Inrichting werkterrein (35x35m) Steunmast	3.5	Leveren houtsnippers	2027	SV75560DSJ	Stage-V, >= 2019 , 75-560 kW, diesel, SCR: ja	9,078341014	99,6134027	1,296966503
{731C1D58-00AD-4AB2-B02E-F1127BF1CFF4}	LineString	werkweg	werkterrein	eenheid/m	steunmast	KIJ-BKK380 088	KIJ-BKK380 088_142_Werkterrein	902	394	3	Inrichting werkterrein (35x35m) Steunmast	3.8	Leverantie rijplaten (afmeting 6x1,80 en 25 stuk op auto)	2027	ZUT	Zware utiliteitsvoertuigen (meer dan 6L cilinderinhoud) op diesel	6,724697047	199,4962775	0
{731C1D58-00AD-4AB2-B02E-F1127BF1CFF4}	LineString	werkweg	werkterrein	eenheid/m	steunmast	KIJ-BKK380 088	KIJ-BKK380 088_142_Werkterrein	902	394	3	Inrichting werkterrein (35x35m) Steunmast	3.11	Vervoersbewegingen personeel	2027	B4T	alle werktuigen op benzine, 4takt	3,631336406	38,32843091	0
{731C1D58-00AD-4AB2-B02E-F1127BF1CFF4}	LineString	werkweg	werkterrein	eenheid/m	steunmast	KIJ-BKK380 088	KIJ-BKK380 088_142_Werkterrein	902	394	9	Opbreken werkterrein (35x35m) steunmast	9.2	Transport rijplaten	2028	ZUT	Zware utiliteitsvoertuigen (meer dan 6L cilinderinhoud) op diesel	3,362348524	99,74813874	
{731C1D58-00AD-4AB2-B02E-F1127BF1CFF4}	LineString	werkweg	werkterrein	eenheid/m	steunmast	KIJ-BKK380 088	KIJ-BKK380 088_142_Werkterrein	902	394	9	Opbreken werkterrein (35x35m) steunmast	9.5	Afvoer houtsnippers	2028	SV75560DSJ	Stage-V, >= 2019 , 75-560 kW, diesel, SCR: ja	13,61751152	149,420104	0,108940092
{731C1D58-00AD-4AB2-B02E-F1127BF1CFF4}	LineString	werkweg	werkterrein	eenheid/m	steunmast	KIJ-BKK380 088	KIJ-BKK380 088_142_Werkterrein	902	394	9	Opbreken werkterrein (35x35m) steunmast	9.6	Afvoer geotextiel	2028	ZUT	Zware utiliteitsvoertuigen (meer dan 6L cilinderinhoud) op diesel	1,815668203	53,86399492	
{731C1D58-00AD-4AB2-B02E-F1127BF1CFF4}	LineString	werkweg	werkterrein	eenheid/m	steunmast	KIJ-BKK380 088	KIJ-BKK380 088_142_Werkterrein	902	394	9	Opbreken werkterrein (35x35m) steunmast	9.7	Leverantie grond (t.g.v. zetting)	2028	ZUT	Zware utiliteitsvoertuigen (meer dan 6L cilinderinhoud) op diesel	3,631336406	107,7279898	
{731C1D58-00AD-4AB2-B02E-F1127BF1CFF4}	LineString	werkweg	werkterrein	eenheid/m	steunmast	KIJ-BKK380 088	KIJ-BKK380 088_142_Werkterrein	902	394	9	Opbreken werkterrein (35x35m) steunmast	9.10	Vervoersbewegingen personeel	2028	B4T	alle werktuigen op benzine, 4takt	3,631336406	38,32843091	
{731C1D58-00AD-4AB2-B02E-F1127BF1CFF4}	LineString	werkweg	werkterrein	eenheid/m	steunmast	KIJ-BKK380 088	KIJ-BKK380 088_142_Werkterrein	902	394	9	Opbreken werkterrein (35x35m) steunmast	9.11	Aan- en afvoer materieelstukken	2028	ZUT	Zware utiliteitsvoertuigen (meer dan 6L cilinderinhoud) op diesel	1,815668203	58,03555312	
{731C1D58-00AD-4AB2-B02E-F1127BF1CFF4}	LineString	werkweg	werkterrein	eenheid/m	steunmast	KIJ-BKK380 088	KIJ-BKK380 088_142_Werkterrein	902	394	12	Verwijderen en aanbrengen onderdelen steunmast	12.1	Aan- en afvoer materieel wielen gereedschap	2028	ZUT	Zware utiliteitsvoertuigen (meer dan 6L cilinderinhoud) op diesel	1,815668203	53,86399492	
{731C1D58-00AD-4AB2-B02E-F1127BF1CFF4}	LineString	werkweg	werkterrein	eenheid/m	steunmast	KIJ-BKK380 088	KIJ-BKK380 088_142_Werkterrein	902	394	12	Verwijderen en aanbrengen onderdelen steunmast	12.2	Aan- en afvoer nieuw en oud materiaal	2028	ZUT	Zware utiliteitsvoertuigen (meer dan 6L cilinderinhoud) op diesel	3,631336406	107,7279898	
{731C1D58-00AD-4AB2-B02E-F1127BF1CFF4}	LineString	werkweg	werkterrein	eenheid/m	steunmast	KIJ-BKK380 088	KIJ-BKK380 088_142_Werkterrein	902	394	12	Verwijderen en aanbrengen onderdelen steunmast	12.5	Vervoersbewegingen personeel	2028	B4T	alle werktuigen op benzine, 4takt	4,539170507	47,91053864	
{86C899D8-48D8-4598-8CF7-817068208449}	LineString	werkweg	werkterrein	eenheid/m	steunmast	KIJ-BKK380 086	KIJ-BKK380 086_71_Werkterrein	902	71	3	Inrichting werkterrein (35x35m) Steunmast	3.2	Aan- en afvoer materieelstukken	2027	ZUT	Zware utiliteitsvoertuigen (meer dan 6L cilinderinhoud) op diesel	0,018933333	0,605180214	0
{86C899D8-48D8-4598-8CF7-817068208449}	LineString	werkweg	werkterrein	eenheid/m	steunmast	KIJ-BKK380 086	KIJ-BKK380 086_71_Werkterrein	902	71	3	Inrichting werkterrein (35x35m) Steunmast	3.5	Leveren houtsnippers	2027	SV75560DSJ	Stage-V, >= 2019 , 75-560 kW, diesel, SCR: ja	1,6359447	17,95063856	0,233717314
{86C899D8-48D8-4598-8CF7-817068208449}	LineString	werkweg	werkterrein	eenheid/m	steunmast	KIJ-BKK380 086	KIJ-BKK380 086_71_Werkterrein	902	71	3	Inrichting werkterrein (35x35m) Steunmast	3.8	Leverantie rijplaten (afmeting 6x1,80 en 25 stuk op auto)	2027	ZUT	Zware utiliteitsvoertuigen (meer dan 6L cilinderinhoud) op diesel	1,211810889	35,9498368	0
{86C899D8-48D8-4598-8CF7-817068208449}	LineString	werkweg	werkterrein	eenheid/m	steunmast	KIJ-BKK380 086	KIJ-BKK380 086_71_Werkterrein	902	71	3	Inrichting werkterrein (35x35m) Steunmast	3.11	Vervoersbewegingen personeel	2027	B4T	alle werktuigen op benzine, 4takt	0,65437788	6,906899987	0
{86C899D8-48D8-4598-8CF7-817068208449}	LineString	werkweg	werkterrein	eenheid/m	steunmast	KIJ-BKK380 086	KIJ-BKK380 086_71_Werkterrein	902	71	9	Opbreken werkterrein (35x35m) steunmast	9.2	Transport rijplaten	2028	ZUT	Zware utiliteitsvoertuigen (meer dan 6L cilinderinhoud) op diesel	0,605905445	17,9749184	
{86C899D8-48D8-4598-8CF7-817068208449}	LineString	werkweg	werkterrein	eenheid/m	steunmast	KIJ-BKK380 086	KIJ-BKK380 086_71_Werkterrein	902	71	9	Opbreken werkterrein (35x35m) steunmast	9.5	Afvoer houtsnippers	2028	SV75560DSJ	Stage-V, >= 2019 , 75-560 kW, diesel, SCR: ja	2,453917051	26,92595784	0,019631336
{86C899D8-48D8-4598-8CF7-817068208449}	LineString	werkweg	werkterrein	eenheid/m	steunmast	KIJ-BKK380 086	KIJ-BKK380 086_71_Werkterrein	902	71	9	Opbreken werkterrein (35x35m) steunmast	9.6	Afvoer geotextiel	2028	ZUT	Zware utiliteitsvoertuigen (meer dan 6L cilinderinhoud) op diesel	0,32718894	9,706455937	
{86C899D8-48D8-4598-8CF7-817068208449}	LineString	werkweg	werkterrein	eenheid/m	steunmast	KIJ-BKK380 086	KIJ-BKK380 086_71_Werkterrein	902	71	9	Opbreken werkterrein (35x35m) steunmast	9.7	Leverantie grond (t.g.v. zetting)	2028	ZUT	Zware utiliteitsvoertuigen (meer dan 6L cilinderinhoud) op diesel	0,65437788	19,41291187	
{86C899D8-48D8-4598-8CF7-817068208449}	LineString	werkweg	werkterrein	eenheid/m	steunmast	KIJ-BKK380 086	KIJ-BKK380 086_71_Werkterrein	902	71	9	Opbreken werkterrein (35x35m) steunmast	9.10	Vervoersbewegingen personeel	2028	B4T	alle werktuigen op benzine, 4takt	0,65437788	6,906899987	
{86C899D8-48D8-4598-8CF7-817068208449}	LineString	werkweg	werkterrein	eenheid/m	steunmast	KIJ-BKK380 086	KIJ-BKK380 086_71_Werkterrein	902	71	9	Opbreken werkterrein (35x35m) steunmast	9.11	Aan- en afvoer materieelstukken	2028	ZUT	Zware utiliteitsvoertuigen (meer dan 6L cilinderinhoud) op diesel	0,32718894	10,45818343	
{86C899D8-48D8-4598-8CF7-817068208449}	LineString	werkweg	werkterrein	eenheid/m	steunmast	KIJ-BKK380 086	KIJ-BKK380 086_71_Werkterrein	902	71	12	Verwijderen en aanbrengen onderdelen steunmast	12.1	Aan- en afvoer materieel wielen gereedschap	2028	ZUT	Zware utiliteitsvoertuigen (meer dan 6L cilinderinhoud) op diesel	0,32718894	9,706455937	
{86C899D8-48D8-4598-8CF7-817068208449}	LineString	werkweg	werkterrein	eenheid/m	steunmast	KIJ-BKK380 086	KIJ-BKK380 086_71_Werkterrein	902	71	12	Verwijderen en aanbrengen onderdelen steunmast	12.2	Aan- en afvoer nieuw en oud materiaal	2028	ZUT	Zware utiliteitsvoertuigen (meer dan 6L cilinderinhoud) op diesel	0,65437788	19,41291187	
{86C899D8-48D8-4598-8CF7-817068208449}	LineString	werkweg	werkterrein	eenheid/m	steunmast	KIJ-BKK380 086	KIJ-BKK380 086_71_Werkterrein	902	71	12	Verwijderen en aanbrengen onderdelen steunmast	12.5	Vervoersbewegingen personeel	2028	B4T	alle werktuigen op benzine, 4takt	0,81797235	8,633624983	
{A2FFE575-BDF5-42D7-A232-C4B3D484B162}	LineString	werkweg	werkterrein	eenheid/m	steunmast	KIJ-BKK380 085	KIJ-BKK380 085_146_Werkterrein	902	81	3	Inrichting werkterrein (35x35m) Steunmast	3.2	Aan- en afvoer materieelstukken	2027	ZUT	Zware utiliteitsvoertuigen (meer dan 6L cilinderinhoud) op diesel	0,0216	0,690416864	0
{A2FFE575-BDF5-42D7-A232-C4B3D484B162}	LineString	werkweg	werkterrein	eenheid/m	steunmast	KIJ-BKK380 085	KIJ-BKK380 085_146_Werkterrein	902	81	3	Inrichting werkterrein (35x35m) Steunmast	3.5	Leveren houtsnippers	2027	SV75560DSJ	Stage-V, >= 2019 , 75-560 kW, diesel, SCR: ja	1,866359447	20,47889751	0,266635246
{A2FFE575-BDF5-42D7-A232-C4B3D484B162}	LineString	werkweg	werkterrein	eenheid/m	steunmast	KIJ-BKK380 085	KIJ-BKK380 085_146_Werkterrein	902	81	3	Inrichting werkterrein (35x35m) Steunmast	3.8	Leverantie rijplaten (afmeting 6x1,80 en 25 stuk op auto)	2027	ZUT	Zware utiliteitsvoertuigen (meer dan 6L cilinderinhoud) op diesel	1,382488479	41,0131941	0
{A2FFE575-BDF5-42D7-A232-C4B3D484B162}	LineString	werkweg	werkterrein	eenheid/m	steunmast	KIJ-BKK380 085	KIJ-BKK380 085_146_Werkterrein	902	81	3	Inrichting werkterrein (35x35m) Steunmast	3.11	Vervoersbewegingen personeel	2027	B4T	alle werktuigen op benzine, 4takt	0,746543779	7,879702802	0
{A2FFE575-BDF5-42D7-A232-C4B3D484B162}	LineString	werkweg	werkterrein	eenheid/m	steunmast	KIJ-BKK380 085	KIJ-BKK380 085_146_Werkterrein	902	81	9	Opbreken werkterrein (35x35m) steunmast	9.2	Transport rijplaten	2028	ZUT	Zware utiliteitsvoertuigen (meer dan 6L cilinderinhoud) op diesel	0,69124424	20,50659705	
{A2FFE575-BDF5-42D7-A232-C4B3D484B162}	LineString	werkweg	werkterrein	eenheid/m	steunmast	KIJ-BKK380 085	KIJ-BKK380 085_146_Werkterrein	902	81	9	Opbreken werkterrein (35x35m) steunmast	9.5	Afvoer houtsnippers	2028	SV75560DSJ	Stage-V, >= 2019 , 75-560 kW, diesel, SCR: ja	2,799539171	30,71834626	0,022396313
{A2FFE575-BDF5-42D7-A232-C4B3D484B162}	LineString	werkweg	werkterrein	eenheid/m	steunmast	KIJ-BKK380 085	KIJ-BKK380 085_146_Werkterrein	902	81	9	Opbreken werkterrein (35x35m) steunmast	9.6	Afvoer geotextiel	2028	ZUT	Zware utiliteitsvoertuigen (meer dan 6L cilinderinhoud) op diesel	0,373271889	11,07356241	
{A2FFE575-BDF5-42D7-A232-C4B3D484B162}	LineString	werkweg	werkterrein	eenheid/m	steunmast	KIJ-BKK380 085	KIJ-BKK380 085_146_Werkterrein	902	81	9	Opbreken werkterrein (35x35m) steunmast	9.7	Leverantie grond (t.g.v. zetting)	2028	ZUT	Zware utiliteitsvoertuigen (meer dan 6L cilinderinhoud) op diesel	0,746543779	22,14712481	
{A2FFE575-BDF5-42D7-A232-C4B3D484B162}	LineString	werkweg	werkterrein	eenheid/m	steunmast	KIJ-BKK380 085	KIJ-BKK380 085_146_Werkterrein	902	81	9	Opbreken werkterrein (35x35m) steunmast	9.10	Vervoersbewegingen personeel	2028	B4T	alle werktuigen op benzine, 4takt	0,746543779	7,879702802	
{A2FFE575-BDF5-42D7-A232-C4B3D484B162}	LineString	werkweg	werkterrein	eenheid/m	steunmast	KIJ-BKK380 085	KIJ-BKK380 085_146_Werkterrein	902	81	9	Opbreken werkterrein (35x35m) steunmast	9.11	Aan- en afvoer materieelstukken	2028	ZUT	Zware utiliteitsvoertuigen (meer dan 6L cilinderinhoud) op diesel	0,373271889	11,93116701	
{A2FFE575-BDF5-42D7-A232-C4B3D484B162}	LineString	werkweg	werkterrein	eenheid/m	steunmast	KIJ-BKK380 085	KIJ-BKK380 085_146_Werkterrein	902	81	12	Verwijderen en aanbrengen onderdelen steunmast	12.1	Aan- en afvoer materieel wielen gereedschap	2028	ZUT	Zware utiliteitsvoertuigen (meer dan 6L cilinderinhoud) op diesel	0,373271889	11,07356241	
{A2FFE575-BDF5-42D7-A232-C4B3D484B162}	LineString	werkweg	werkterrein	eenheid/m	steunmast	KIJ-BKK380 085	KIJ-BKK380 085_146_Werkterrein	902	81	12	Verwijderen en aanbrengen onderdelen steunmast	12.2	Aan- en afvoer nieuw en oud materiaal	2028	ZUT	Zware utiliteitsvoertuigen (meer dan 6L cilinderinhoud) op diesel	0,746543779	22,14712481	
{A2FFE575-BDF5-42D7-A232-C4B3D484B162}	LineString	werkweg	werkterrein	eenheid/m	steunmast	KIJ-BKK380 085	KIJ-BKK380 085_146_Werkterrein	902	81	12	Verwijderen en aanbrengen onderdelen steunmast	12.5	Vervoersbewegingen personeel	2028	B4T	alle werktuigen op benzine, 4takt	0,933179724	9,849628502	
{B405DDAC-DEAE-4AEF-80F1-90044DAB70FF}	LineString	werkweg	werkterrein	eenheid/m	trekmast	KIJ-BKK380 084	KIJ-BKK380 084_75_Werkterrein	1209	7	2	Inrichting werkterrein (35x45m) Trekmasten	2.2	Aan- en afvoer materieelstukken	2027	ZUT	Zware utiliteitsvoertuigen (meer dan 6L cilinderinhoud) op diesel	0,001866667	0,059665655	
{B405DDAC-DEAE-4AEF-80F1-90044DAB70FF}	LineString	werkweg	werkterrein	eenheid/m	trekmast	KIJ-BKK380 084	KIJ-BKK380 084_75_Werkterrein	1209	7	2	Inrichting werkterrein (35x45m) Trekmasten	2.6	Leveren houtsnippers	2027	SV75560DSJ	Stage-V, >= 2019 , 75-560 kW, diesel, SCR: ja	0,225806452	0,398266332	0,02389598
{B405DDAC-DEAE-4AEF-80F1-90044DAB70FF}	LineString	werkweg	werkterrein	eenheid/m2	trekmast	KIJ-BKK380 084	KIJ-BKK380 084_75_Werkterrein	1209	7	2	Inrichting werkterrein (35x45m) Trekmasten	2.9	Leverantie rijplaten (afmeting 6x1,80 en 25 stuk op auto)	2027	ZUT	Zware utiliteitsvoertuigen (meer dan 6L cilinderinhoud) op diesel	4,477777778	132,8386977	
{B405DDAC-DEAE-4AEF-80F1-90044DAB70FF}	LineString	werkweg	werkterrein	eenheid/m	trekmast	KIJ-BKK380 084	KIJ-BKK380 084_75_Werkterrein	1209	7	2	Inrichting werkterrein (35x45m) Trekmasten	2.12	Vervoersbewegingen personeel	2027	B4T	alle werktuigen op benzine, 4takt	0,064516129	0,680961971	
{B405DDAC-DEAE-4AEF-80F1-90044DAB70FF}	LineString	werkweg	werkterrein	eenheid/m	trekmast	KIJ-BKK380 084	KIJ-BKK380 084_75_Werkterrein	1209	7	8	Opbreken werkterrein (35x45m) Trekmasten	8.2	Transport rijplaten	2028	ZUT	Zware utiliteitsvoertuigen (meer dan 6L cilinderinhoud) op diesel	0,080645161	2,392436323	
{B405DDAC-DEAE-4AEF-80F1-90044DAB70FF}	LineString	werkweg	werkterrein	eenheid/m	trekmast	KIJ-BKK380 084	KIJ-BKK380 084_75_Werkterrein	1209	7	8	Opbreken werkterrein (35x45m) Trekmasten	8.5	Afvoer houtsnippers	2028	SV75560DSJ	Stage-V, >= 2019 , 75-560 kW, diesel, SCR: ja	0,338709677	3,716540659	0,001935484
{B405DDAC-DEAE-4AEF-80F1-90044DAB70FF}	LineString	werkweg	werkterrein	eenheid/m	trekmast	KIJ-BKK380 084	KIJ-BKK380 084_75_Werkterrein	1209	7	8	Opbreken werkterrein (35x45m) Trekmasten	8.6	Afvoer geotextiel	2028	ZUT	Zware utiliteitsvoertuigen (meer dan 6L cilinderinhoud) op diesel	0,032258065	0,956974529	
{B405DDAC-DEAE-4AEF-80F1-90044DAB70FF}	LineString	werkweg	werkterrein	eenheid/m	trekmast	KIJ-BKK380 084	KIJ-BKK380 084_75_Werkterrein	1209	7	8	Opbreken werkterrein (35x45m) Trekmasten	8.7	Leverantie grond (t.g.v. zetting)	2028	ZUT	Zware utiliteitsvoertuigen (meer dan 6L cilinderinhoud) op diesel	0,087096774	2,583831228	
{B405DDAC-DEAE-4AEF-80F1-90044DAB70FF}	LineString	werkweg	werkterrein	eenheid/m	trekmast	KIJ-BKK380 084	KIJ-BKK380 084_75_Werkterrein	1209	7	8	Opbreken werkterrein (35x45m) Trekmasten	8.10	Vervoersbewegingen personeel	2028	B4T	alle werktuigen op benzine, 4takt	0,064516129	0,680961971	
{B405DDAC-DEAE-4AEF-80F1-90044DAB70FF}	LineString	werkweg	werkterrein	eenheid/m	trekmast	KIJ-BKK380 084	KIJ-BKK380 084_75_Werkterrein	1209	7	8	Opbreken werkterrein (35x45m) Trekmasten	8.11	Aan- en afvoer materieelstukken	2028	ZUT	Zware utiliteitsvoertuigen (meer dan 6L cilinderinhoud) op diesel	0,032258065	1,031088507	
{B405DDAC-DEAE-4AEF-80F1-90044DAB70FF}	LineString	werkweg	werkterrein	eenheid/m	trekmast	KIJ-BKK380 084	KIJ-BKK380 084_75_Werkterrein	1209	7	13	Verwijderen en aanbrengen onderdelen trekmast	13.1	Aan- en afvoer materieelstukken hoogwerker enkele reis beweging	2028	ZUT	Zware utiliteitsvoertuigen (meer dan 6L cilinderinhoud) op diesel	0,064516129	2,062177014	
{B405DDAC-DEAE-4AEF-80F1-90044DAB70FF}	LineString	werkweg	werkterrein	eenheid/m	trekmast	KIJ-BKK380 084	KIJ-BKK380 084_75_Werkterrein	1209	7	13	Verwijderen en aanbrengen onderdelen trekmast	13.2	Aan- en afvoer materieel wielen en gereedschap	2028	ZUT	Zware utiliteitsvoertuigen (meer dan 6L cilinderinhoud) op diesel	0,032258065	0,956974529	
{B405DDAC-DEAE-4AEF-80F1-90044DAB70FF}	LineString	werkweg	werkterrein	eenheid/m	trekmast	KIJ-BKK380 084	KIJ-BKK380 084_75_Werkterrein	1209	7	13	Verwijderen en aanbrengen onderdelen trekmast	13.3	Aan- en afvoer nieuw en oud materiaal	2028	ZUT	Zware utiliteitsvoertuigen (meer dan 6L cilinderinhoud) op diesel	0,064516129	1,913949058	
{B405DDAC-DEAE-4AEF-80F1-90044DAB70FF}	LineString	werkweg	werkterrein	eenheid/m	trekmast	KIJ-BKK380 084	KIJ-BKK380 084_75_Werkterrein	1209	7	13	Verwijderen en aanbrengen onderdelen trekmast	13.8	Vervoersbewegingen personeel op basis van 5 dagen x 2 beweginingen keer twee circuits	2028	B4T	alle werktuigen op benzine, 4takt	0,161290323	1,702404926	
{8805E18E-3CB8-4288-B250-D8E2A662F65A}	LineString	werkweg	werkterrein	eenheid/m	steunmast	KIJ-BKK380 080	KIJ-BKK380 080_30_Werkterrein	901	346	3	Inrichting werkterrein (35x35m) Steunmast	3.2	Aan- en afvoer materieelstukken	2027	ZUT	Zware utiliteitsvoertuigen (meer dan 6L cilinderinhoud) op diesel	0,092266667	2,949188087	0
{8805E18E-3CB8-4288-B250-D8E2A662F65A}	LineString	werkweg	werkterrein	eenheid/m	steunmast	KIJ-BKK380 080	KIJ-BKK380 080_30_Werkterrein	901	346	3	Inrichting werkterrein (35x35m) Steunmast	3.5	Leveren houtsnippers	2027	SV75560DSJ	Stage-V, >= 2019 , 75-560 kW, diesel, SCR: ja	7,97235023	87,47775973	1,138960432
{8805E18E-3CB8-4288-B250-D8E2A662F65A}	LineString	werkweg	werkterrein	eenheid/m	steunmast	KIJ-BKK380 080	KIJ-BKK380 080_30_Werkterrein	901	346	3	Inrichting werkterrein (35x35m) Steunmast	3.8	Leverantie rijplaten (afmeting 6x1,80 en 25 stuk op auto)	2027	ZUT	Zware utiliteitsvoertuigen (meer dan 6L cilinderinhoud) op diesel	5,905444615	175,1921625	0
{8805E18E-3CB8-4288-B250-D8E2A662F65A}	LineString	werkweg	werkterrein	eenheid/m	steunmast	KIJ-BKK380 080	KIJ-BKK380 080_30_Werkterrein	901	346	3	Inrichting werkterrein (35x35m) Steunmast	3.11	Vervoersbewegingen personeel	2027	B4T	alle werktuigen op benzine, 4takt	3,188940092	33,6589774	0
{8805E18E-3CB8-4288-B250-D8E2A662F65A}	LineString	werkweg	werkterrein	eenheid/m	steunmast	KIJ-BKK380 080	KIJ-BKK380 080_30_Werkterrein	901	346	9	Opbreken werkterrein (35x35m) steunmast	9.2	Transport rijplaten	2028	ZUT	Zware utiliteitsvoertuigen (meer dan 6L cilinderinhoud) op diesel	2,952722308	87,59608123	
{8805E18E-3CB8-4288-B250-D8E2A662F65A}	LineString	werkweg	werkterrein	eenheid/m	steunmast	KIJ-BKK380 080	KIJ-BKK380 080_30_Werkterrein	901	346	9	Opbreken werkterrein (35x35m) steunmast	9.5	Afvoer houtsnippers	2028	SV75560DSJ	Stage-V, >= 2019 , 75-560 kW, diesel, SCR: ja	11,95852535	131,2166396	0,095668203
{8805E18E-3CB8-4288-B250-D8E2A662F65A}	LineString	werkweg	werkterrein	eenheid/m	steunmast	KIJ-BKK380 080	KIJ-BKK380 080_30_Werkterrein	901	346	9	Opbreken werkterrein (35x35m) steunmast	9.6	Afvoer geotextiel	2028	ZUT	Zware utiliteitsvoertuigen (meer dan 6L cilinderinhoud) op diesel	1,594470046	47,30188386	
{8805E18E-3CB8-4288-B250-D8E2A662F65A}	LineString	werkweg	werkterrein	eenheid/m	steunmast	KIJ-BKK380 080	KIJ-BKK380 080_30_Werkterrein	901	346	9	Opbreken werkterrein (35x35m) steunmast	9.7	Leverantie grond (t.g.v. zetting)	2028	ZUT	Zware utiliteitsvoertuigen (meer dan 6L cilinderinhoud) op diesel	3,188940092	94,60376773	
{8805E18E-3CB8-4288-B250-D8E2A662F65A}	LineString	werkweg	werkterrein	eenheid/m	steunmast	KIJ-BKK380 080	KIJ-BKK380 080_30_Werkterrein	901	346	9	Opbreken werkterrein (35x35m) steunmast	9.10	Vervoersbewegingen personeel	2028	B4T	alle werktuigen op benzine, 4takt	3,188940092	33,6589774	
{8805E18E-3CB8-4288-B250-D8E2A662F65A}	LineString	werkweg	werkterrein	eenheid/m	steunmast	KIJ-BKK380 080	KIJ-BKK380 080_30_Werkterrein	901	346	9	Opbreken werkterrein (35x35m) steunmast	9.11	Aan- en afvoer materieelstukken	2028	ZUT	Zware utiliteitsvoertuigen (meer dan 6L cilinderinhoud) op diesel	1,594470046	50,96523192	
{8805E18E-3CB8-4288-B250-D8E2A662F65A}	LineString	werkweg	werkterrein	eenheid/m	steunmast	KIJ-BKK380 080	KIJ-BKK380 080_30_Werkterrein	901	346	12	Verwijderen en aanbrengen onderdelen steunmast	12.1	Aan- en afvoer materieel wielen gereedschap	2028	ZUT	Zware utiliteitsvoertuigen (meer dan 6L cilinderinhoud) op diesel	1,594470046	47,30188386	
{8805E18E-3CB8-4288-B250-D8E2A662F65A}	LineString	werkweg	werkterrein	eenheid/m	steunmast	KIJ-BKK380 080	KIJ-BKK380 080_30_Werkterrein	901	346	12	Verwijderen en aanbrengen onderdelen steunmast	12.2	Aan- en afvoer nieuw en oud materiaal	2028	ZUT	Zware utiliteitsvoertuigen (meer dan 6L cilinderinhoud) op diesel	3,188940092	94,60376773	
{8805E18E-3CB8-4288-B250-D8E2A662F65A}	LineString	werkweg	werkterrein	eenheid/m	steunmast	KIJ-BKK380 080	KIJ-BKK380 080_30_Werkterrein	901	346	12	Verwijderen en aanbrengen onderdelen steunmast	12.5	Vervoersbewegingen personeel	2028	B4T	alle werktuigen op benzine, 4takt	3,986175115	42,07372175	
{8805E18E-3CB8-4288-B250-D8E2A662F65A}	LineString	werkweg	werkterrein	eenheid/m	steunmast	KIJ-BKK380 081	KIJ-BKK380 081_149_Werkterrein	902	346	3	Inrichting werkterrein (35x35m) Steunmast	3.2	Aan- en afvoer materieelstukken	2027	ZUT	Zware utiliteitsvoertuigen (meer dan 6L cilinderinhoud) op diesel	0,092266667	2,949188087	0
{8805E18E-3CB8-4288-B250-D8E2A662F65A}	LineString	werkweg	werkterrein	eenheid/m	steunmast	KIJ-BKK380 081	KIJ-BKK380 081_149_Werkterrein	902	346	3	Inrichting werkterrein (35x35m) Steunmast	3.5	Leveren houtsnippers	2027	SV75560DSJ	Stage-V, >= 2019 , 75-560 kW, diesel, SCR: ja	7,97235023	87,47775973	1,138960432
{8805E18E-3CB8-4288-B250-D8E2A662F65A}	LineString	werkweg	werkterrein	eenheid/m	steunmast	KIJ-BKK380 081	KIJ-BKK380 081_149_Werkterrein	902	346	3	Inrichting werkterrein (35x35m) Steunmast	3.8	Leverantie rijplaten (afmeting 6x1,80 en 25 stuk op auto)	2027	ZUT	Zware utiliteitsvoertuigen (meer dan 6L cilinderinhoud) op diesel	5,905444615	175,1921625	0
{8805E18E-3CB8-4288-B250-D8E2A662F65A}	LineString	werkweg	werkterrein	eenheid/m	steunmast	KIJ-BKK380 081	KIJ-BKK380 081_149_Werkterrein	902	346	3	Inrichting werkterrein (35x35m) Steunmast	3.11	Vervoersbewegingen personeel	2027	B4T	alle werktuigen op benzine, 4takt	3,188940092	33,6589774	0
{8805E18E-3CB8-4288-B250-D8E2A662F65A}	LineString	werkweg	werkterrein	eenheid/m	steunmast	KIJ-BKK380 081	KIJ-BKK380 081_149_Werkterrein	902	346	9	Opbreken werkterrein (35x35m) steunmast	9.2	Transport rijplaten	2028	ZUT	Zware utiliteitsvoertuigen (meer dan 6L cilinderinhoud) op diesel	2,952722308	87,59608123	
{8805E18E-3CB8-4288-B250-D8E2A662F65A}	LineString	werkweg	werkterrein	eenheid/m	steunmast	KIJ-BKK380 081	KIJ-BKK380 081_149_Werkterrein	902	346	9	Opbreken werkterrein (35x35m) steunmast	9.5	Afvoer houtsnippers	2028	SV75560DSJ	Stage-V, >= 2019 , 75-560 kW, diesel, SCR: ja	11,95852535	131,2166396	0,095668203
{8805E18E-3CB8-4288-B250-D8E2A662F65A}	LineString	werkweg	werkterrein	eenheid/m	steunmast	KIJ-BKK380 081	KIJ-BKK380 081_149_Werkterrein	902	346	9	Opbreken werkterrein (35x35m) steunmast	9.6	Afvoer geotextiel	2028	ZUT	Zware utiliteitsvoertuigen (meer dan 6L cilinderinhoud) op diesel	1,594470046	47,30188386	
{8805E18E-3CB8-4288-B250-D8E2A662F65A}	LineString	werkweg	werkterrein	eenheid/m	steunmast	KIJ-BKK380 081	KIJ-BKK380 081_149_Werkterrein	902	346	9	Opbreken werkterrein (35x35m) steunmast	9.7	Leverantie grond (t.g.v. zetting)	2028	ZUT	Zware utiliteitsvoertuigen (meer dan 6L cilinderinhoud) op diesel	3,188940092	94,60376773	
{8805E18E-3CB8-4288-B250-D8E2A662F65A}	LineString	werkweg	werkterrein	eenheid/m	steunmast	KIJ-BKK380 081	KIJ-BKK380 081_149_Werkterrein	902	346	9	Opbreken werkterrein (35x35m) steunmast	9.10	Vervoersbewegingen personeel	2028	B4T	alle werktuigen op benzine, 4takt	3,188940092	33,6589774	
{8805E18E-3CB8-4288-B250-D8E2A662F65A}	LineString	werkweg	werkterrein	eenheid/m	steunmast	KIJ-BKK380 081	KIJ-BKK380 081_149_Werkterrein	902	346	9	Opbreken werkterrein (35x35m) steunmast	9.11	Aan- en afvoer materieelstukken	2028	ZUT	Zware utiliteitsvoertuigen (meer dan 6L cilinderinhoud) op diesel	1,594470046	50,96523192	
{8805E18E-3CB8-4288-B250-D8E2A662F65A}	LineString	werkweg	werkterrein	eenheid/m	steunmast	KIJ-BKK380 081	KIJ-BKK380 081_149_Werkterrein	902	346	12	Verwijderen en aanbrengen onderdelen steunmast	12.1	Aan- en afvoer materieel wielen gereedschap	2028	ZUT	Zware utiliteitsvoertuigen (meer dan 6L cilinderinhoud) op diesel	1,594470046	47,30188386	
{8805E18E-3CB8-4288-B250-D8E2A662F65A}	LineString	werkweg	werkterrein	eenheid/m	steunmast	KIJ-BKK380 081	KIJ-BKK380 081_149_Werkterrein	902	346	12	Verwijderen en aanbrengen onderdelen steunmast	12.2	Aan- en afvoer nieuw en oud materiaal	2028	ZUT	Zware utiliteitsvoertuigen (meer dan 6L cilinderinhoud) op diesel	3,188940092	94,60376773	
{8805E18E-3CB8-4288-B250-D8E2A662F65A}	LineString	werkweg	werkterrein	eenheid/m	steunmast	KIJ-BKK380 081	KIJ-BKK380 081_149_Werkterrein	902	346	12	Verwijderen en aanbrengen onderdelen steunmast	12.5	Vervoersbewegingen personeel	2028	B4T	alle werktuigen op benzine, 4takt	3,986175115	42,07372175	
{E7A2FF14-AE93-417B-9918-1C370E93B909}	LineString	werkweg	werkterrein	eenheid/m	steunmast	KIJ-BKK380 080	KIJ-BKK380 080_30_Werkterrein	901	380	3	Inrichting werkterrein (35x35m) Steunmast	3.2	Aan- en afvoer materieelstukken	2027	ZUT	Zware utiliteitsvoertuigen (meer dan 6L cilinderinhoud) op diesel	0,101333333	3,238992697	0
{E7A2FF14-AE93-417B-9918-1C370E93B909}	LineString	werkweg	werkterrein	eenheid/m	steunmast	KIJ-BKK380 080	KIJ-BKK380 080_30_Werkterrein	901	380	3	Inrichting werkterrein (35x35m) Steunmast	3.5	Leveren houtsnippers	2027	SV75560DSJ	Stage-V, >= 2019 , 75-560 kW, diesel, SCR: ja	8,755760369	96,07384017	1,250881399
{E7A2FF14-AE93-417B-9918-1C370E93B909}	LineString	werkweg	werkterrein	eenheid/m	steunmast	KIJ-BKK380 080	KIJ-BKK380 080_30_Werkterrein	901	380	3	Inrichting werkterrein (35x35m) Steunmast	3.8	Leverantie rijplaten (afmeting 6x1,80 en 25 stuk op auto)	2027	ZUT	Zware utiliteitsvoertuigen (meer dan 6L cilinderinhoud) op diesel	6,485748421	192,4075773	0
{E7A2FF14-AE93-417B-9918-1C370E93B909}	LineString	werkweg	werkterrein	eenheid/m	steunmast	KIJ-BKK380 080	KIJ-BKK380 080_30_Werkterrein	901	380	3	Inrichting werkterrein (35x35m) Steunmast	3.11	Vervoersbewegingen personeel	2027	B4T	alle werktuigen op benzine, 4takt	3,502304147	36,96650697	0
{E7A2FF14-AE93-417B-9918-1C370E93B909}	LineString	werkweg	werkterrein	eenheid/m	steunmast	KIJ-BKK380 080	KIJ-BKK380 080_30_Werkterrein	901	380	9	Opbreken werkterrein (35x35m) steunmast	9.2	Transport rijplaten	2028	ZUT	Zware utiliteitsvoertuigen (meer dan 6L cilinderinhoud) op diesel	3,242874211	96,20378863	
{E7A2FF14-AE93-417B-9918-1C370E93B909}	LineString	werkweg	werkterrein	eenheid/m	steunmast	KIJ-BKK380 080	KIJ-BKK380 080_30_Werkterrein	901	380	9	Opbreken werkterrein (35x35m) steunmast	9.5	Afvoer houtsnippers	2028	SV75560DSJ	Stage-V, >= 2019 , 75-560 kW, diesel, SCR: ja	13,13364055	144,1107602	0,105069124
{E7A2FF14-AE93-417B-9918-1C370E93B909}	LineString	werkweg	werkterrein	eenheid/m	steunmast	KIJ-BKK380 080	KIJ-BKK380 080_30_Werkterrein	901	380	9	Opbreken werkterrein (35x35m) steunmast	9.6	Afvoer geotextiel	2028	ZUT	Zware utiliteitsvoertuigen (meer dan 6L cilinderinhoud) op diesel	1,751152074	51,95004586	
{E7A2FF14-AE93-417B-9918-1C370E93B909}	LineString	werkweg	werkterrein	eenheid/m	steunmast	KIJ-BKK380 080	KIJ-BKK380 080_30_Werkterrein	901	380	9	Opbreken werkterrein (35x35m) steunmast	9.7	Leverantie grond (t.g.v. zetting)	2028	ZUT	Zware utiliteitsvoertuigen (meer dan 6L cilinderinhoud) op diesel	3,502304147	103,9000917	
{E7A2FF14-AE93-417B-9918-1C370E93B909}	LineString	werkweg	werkterrein	eenheid/m	steunmast	KIJ-BKK380 080	KIJ-BKK380 080_30_Werkterrein	901	380	9	Opbreken werkterrein (35x35m) steunmast	9.10	Vervoersbewegingen personeel	2028	B4T	alle werktuigen op benzine, 4takt	3,502304147	36,96650697	
{E7A2FF14-AE93-417B-9918-1C370E93B909}	LineString	werkweg	werkterrein	eenheid/m	steunmast	KIJ-BKK380 080	KIJ-BKK380 080_30_Werkterrein	901	380	9	Opbreken werkterrein (35x35m) steunmast	9.11	Aan- en afvoer materieelstukken	2028	ZUT	Zware utiliteitsvoertuigen (meer dan 6L cilinderinhoud) op diesel	1,751152074	55,9733761	
{E7A2FF14-AE93-417B-9918-1C370E93B909}	LineString	werkweg	werkterrein	eenheid/m	steunmast	KIJ-BKK380 080	KIJ-BKK380 080_30_Werkterrein	901	380	12	Verwijderen en aanbrengen onderdelen steunmast	12.1	Aan- en afvoer materieel wielen gereedschap	2028	ZUT	Zware utiliteitsvoertuigen (meer dan 6L cilinderinhoud) op diesel	1,751152074	51,95004586	
{E7A2FF14-AE93-417B-9918-1C370E93B909}	LineString	werkweg	werkterrein	eenheid/m	steunmast	KIJ-BKK380 080	KIJ-BKK380 080_30_Werkterrein	901	380	12	Verwijderen en aanbrengen onderdelen steunmast	12.2	Aan- en afvoer nieuw en oud materiaal	2028	ZUT	Zware utiliteitsvoertuigen (meer dan 6L cilinderinhoud) op diesel	3,502304147	103,9000917	
{E7A2FF14-AE93-417B-9918-1C370E93B909}	LineString	werkweg	werkterrein	eenheid/m	steunmast	KIJ-BKK380 080	KIJ-BKK380 080_30_Werkterrein	901	380	12	Verwijderen en aanbrengen onderdelen steunmast	12.5	Vervoersbewegingen personeel	2028	B4T	alle werktuigen op benzine, 4takt	4,377880184	46,20813371	
{7E241457-FFBC-479E-8CAC-B998EBD8280C}	LineString	werkweg	werkterrein	eenheid/m	steunmast	KIJ-BKK380 078	KIJ-BKK380 078_116_Werkterrein	901	21	3	Inrichting werkterrein (35x35m) Steunmast	3.2	Aan- en afvoer materieelstukken	2027	ZUT	Zware utiliteitsvoertuigen (meer dan 6L cilinderinhoud) op diesel	0,0056	0,178996965	0
{7E241457-FFBC-479E-8CAC-B998EBD8280C}	LineString	werkweg	werkterrein	eenheid/m	steunmast	KIJ-BKK380 078	KIJ-BKK380 078_116_Werkterrein	901	21	3	Inrichting werkterrein (35x35m) Steunmast	3.5	Leveren houtsnippers	2027	SV75560DSJ	Stage-V, >= 2019 , 75-560 kW, diesel, SCR: ja	0,483870968	5,309343799	0,069127656
{7E241457-FFBC-479E-8CAC-B998EBD8280C}	LineString	werkweg	werkterrein	eenheid/m	steunmast	KIJ-BKK380 078	KIJ-BKK380 078_116_Werkterrein	901	21	3	Inrichting werkterrein (35x35m) Steunmast	3.8	Leverantie rijplaten (afmeting 6x1,80 en 25 stuk op auto)	2027	ZUT	Zware utiliteitsvoertuigen (meer dan 6L cilinderinhoud) op diesel	0,358422939	10,63305032	0

{7E241457-FFBC-479E-8CAC-B998EBD8280C}	LineString	werkweg	werkterrein	eenheid/m	steunmast	KIJ-BKK380 078	KIJ-BKK380 078_116_Werkterrein	901	21	3	Inrichting werkterrein (35x35m) Steunmast	3.11	Vervoersbewegingen personeel	2027	B4T	alle werktuigen op benzine, 4takt	0,193548387	2,042885912	0
{7E241457-FFBC-479E-8CAC-B998EBD8280C}	LineString	werkweg	werkterrein	eenheid/m	steunmast	KIJ-BKK380 078	KIJ-BKK380 078_116_Werkterrein	901	21	9	Opbreken werkterrein (35x35m) steunmast	9.2	Transport rijplaten	2028	ZUT	Zware utiliteitsvoertuigen (meer dan 6L cilinderinhoud) op diesel	0,17921147	5,316525161	
{7E241457-FFBC-479E-8CAC-B998EBD8280C}	LineString	werkweg	werkterrein	eenheid/m	steunmast	KIJ-BKK380 078	KIJ-BKK380 078_116_Werkterrein	901	21	9	Opbreken werkterrein (35x35m) steunmast	9.5	Afvoer houtsnippers	2028	SV75560DSJ	Stage-V, >= 2019 , 75-560 kW, diesel, SCR: ja	0,725806452	7,964015698	0,005806452
{7E241457-FFBC-479E-8CAC-B998EBD8280C}	LineString	werkweg	werkterrein	eenheid/m	steunmast	KIJ-BKK380 078	KIJ-BKK380 078_116_Werkterrein	901	21	9	Opbreken werkterrein (35x35m) steunmast	9.6	Afvoer geotextiel	2028	ZUT	Zware utiliteitsvoertuigen (meer dan 6L cilinderinhoud) op diesel	0,096774194	2,870923587	
{7E241457-FFBC-479E-8CAC-B998EBD8280C}	LineString	werkweg	werkterrein	eenheid/m	steunmast	KIJ-BKK380 078	KIJ-BKK380 078_116_Werkterrein	901	21	9	Opbreken werkterrein (35x35m) steunmast	9.7	Leverantie grond (t.g.v. zetting)	2028	ZUT	Zware utiliteitsvoertuigen (meer dan 6L cilinderinhoud) op diesel	0,193548387	5,741847174	
{7E241457-FFBC-479E-8CAC-B998EBD8280C}	LineString	werkweg	werkterrein	eenheid/m	steunmast	KIJ-BKK380 078	KIJ-BKK380 078_116_Werkterrein	901	21	9	Opbreken werkterrein (35x35m) steunmast	9.10	Vervoersbewegingen personeel	2028	B4T	alle werktuigen op benzine, 4takt	0,193548387	2,042885912	
{7E241457-FFBC-479E-8CAC-B998EBD8280C}	LineString	werkweg	werkterrein	eenheid/m	steunmast	KIJ-BKK380 078	KIJ-BKK380 078_116_Werkterrein	901	21	9	Opbreken werkterrein (35x35m) steunmast	9.11	Aan- en afvoer materieelstukken	2028	ZUT	Zware utiliteitsvoertuigen (meer dan 6L cilinderinhoud) op diesel	0,096774194	3,093265521	
{7E241457-FFBC-479E-8CAC-B998EBD8280C}	LineString	werkweg	werkterrein	eenheid/m	steunmast	KIJ-BKK380 078	KIJ-BKK380 078_116_Werkterrein	901	21	12	Verwijderen en aanbrengen onderdelen steunmast	12.1	Aan- en afvoer materieel wielen gereedschap	2028	ZUT	Zware utiliteitsvoertuigen (meer dan 6L cilinderinhoud) op diesel	0,096774194	2,870923587	
{7E241457-FFBC-479E-8CAC-B998EBD8280C}	LineString	werkweg	werkterrein	eenheid/m	steunmast	KIJ-BKK380 078	KIJ-BKK380 078_116_Werkterrein	901	21	12	Verwijderen en aanbrengen onderdelen steunmast	12.2	Aan- en afvoer nieuw en oud materiaal	2028	ZUT	Zware utiliteitsvoertuigen (meer dan 6L cilinderinhoud) op diesel	0,193548387	5,741847174	
{7E241457-FFBC-479E-8CAC-B998EBD8280C}	LineString	werkweg	werkterrein	eenheid/m	steunmast	KIJ-BKK380 078	KIJ-BKK380 078_116_Werkterrein	901	21	12	Verwijderen en aanbrengen onderdelen steunmast	12.5	Vervoersbewegingen personeel	2028	B4T	alle werktuigen op benzine, 4takt	0,241935484	2,553607389	
{99CBE995-BC97-4457-A8BB-F2C544369FBF}	LineString	werkweg	werkterrein	eenheid/m	steunmast	KIJ-BKK380 075	KIJ-BKK380 075_77_Werkterrein	1077	9	3	Inrichting werkterrein (35x35m) Steunmast	3.2	Aan- en afvoer materieelstukken	2027	ZUT	Zware utiliteitsvoertuigen (meer dan 6L cilinderinhoud) op diesel	0,0024	0,076712985	0
{99CBE995-BC97-4457-A8BB-F2C544369FBF}	LineString	werkweg	werkterrein	eenheid/m	steunmast	KIJ-BKK380 075	KIJ-BKK380 075_77_Werkterrein	1077	9	3	Inrichting werkterrein (35x35m) Steunmast	3.5	Leveren houtsnippers	2027	SV75560DSJ	Stage-V, >= 2019 , 75-560 kW, diesel, SCR: ja	0,207373272	2,275433057	0,029626138
{99CBE995-BC97-4457-A8BB-F2C544369FBF}	LineString	werkweg	werkterrein	eenheid/m	steunmast	KIJ-BKK380 075	KIJ-BKK380 075_77_Werkterrein	1077	9	3	Inrichting werkterrein (35x35m) Steunmast	3.8	Leverantie rijplaten (afmeting 6x1,80 en 25 stuk op auto)	2027	ZUT	Zware utiliteitsvoertuigen (meer dan 6L cilinderinhoud) op diesel	0,153609831	4,557021567	0
{99CBE995-BC97-4457-A8BB-F2C544369FBF}	LineString	werkweg	werkterrein	eenheid/m	steunmast	KIJ-BKK380 075	KIJ-BKK380 075_77_Werkterrein	1077	9	3	Inrichting werkterrein (35x35m) Steunmast	3.11	Vervoersbewegingen personeel	2027	B4T	alle werktuigen op benzine, 4takt	0,082949309	0,875522534	0
{99CBE995-BC97-4457-A8BB-F2C544369FBF}	LineString	werkweg	werkterrein	eenheid/m	steunmast	KIJ-BKK380 075	KIJ-BKK380 075_77_Werkterrein	1077	9	9	Opbreken werkterrein (35x35m) steunmast	9.2	Transport rijplaten	2028	ZUT	Zware utiliteitsvoertuigen (meer dan 6L cilinderinhoud) op diesel	0,076804916	2,278510783	
{99CBE995-BC97-4457-A8BB-F2C544369FBF}	LineString	werkweg	werkterrein	eenheid/m	steunmast	KIJ-BKK380 075	KIJ-BKK380 075_77_Werkterrein	1077	9	9	Opbreken werkterrein (35x35m) steunmast	9.5	Afvoer houtsnippers	2028	SV75560DSJ	Stage-V, >= 2019 , 75-560 kW, diesel, SCR: ja	0,311059908	3,413149585	0,002488479
{99CBE995-BC97-4457-A8BB-F2C544369FBF}	LineString	werkweg	werkterrein	eenheid/m	steunmast	KIJ-BKK380 075	KIJ-BKK380 075_77_Werkterrein	1077	9	9	Opbreken werkterrein (35x35m) steunmast	9.6	Afvoer geotextiel	2028	ZUT	Zware utiliteitsvoertuigen (meer dan 6L cilinderinhoud) op diesel	0,041474654	1,230395823	
{99CBE995-BC97-4457-A8BB-F2C544369FBF}	LineString	werkweg	werkterrein	eenheid/m	steunmast	KIJ-BKK380 075	KIJ-BKK380 075_77_Werkterrein	1077	9	9	Opbreken werkterrein (35x35m) steunmast	9.7	Leverantie grond (t.g.v. zetting)	2028	ZUT	Zware utiliteitsvoertuigen (meer dan 6L cilinderinhoud) op diesel	0,082949309	2,460791646	
{99CBE995-BC97-4457-A8BB-F2C544369FBF}	LineString	werkweg	werkterrein	eenheid/m	steunmast	KIJ-BKK380 075	KIJ-BKK380 075_77_Werkterrein	1077	9	9	Opbreken werkterrein (35x35m) steunmast	9.10	Vervoersbewegingen personeel	2028	B4T	alle werktuigen op benzine, 4takt	0,082949309	0,875522534	
{99CBE995-BC97-4457-A8BB-F2C544369FBF}	LineString	werkweg	werkterrein	eenheid/m	steunmast	KIJ-BKK380 075	KIJ-BKK380 075_77_Werkterrein	1077	9	9	Opbreken werkterrein (35x35m) steunmast	9.11	Aan- en afvoer materieelstukken	2028	ZUT	Zware utiliteitsvoertuigen (meer dan 6L cilinderinhoud) op diesel	0,041474654	1,325685223	
{99CBE995-BC97-4457-A8BB-F2C544369FBF}	LineString	werkweg	werkterrein	eenheid/m	steunmast	KIJ-BKK380 075	KIJ-BKK380 075_77_Werkterrein	1077	9	12	Verwijderen en aanbrengen onderdelen steunmast	12.1	Aan- en afvoer materieel wielen gereedschap	2028	ZUT	Zware utiliteitsvoertuigen (meer dan 6L cilinderinhoud) op diesel	0,041474654	1,230395823	
{99CBE995-BC97-4457-A8BB-F2C544369FBF}	LineString	werkweg	werkterrein	eenheid/m	steunmast	KIJ-BKK380 075	KIJ-BKK380 075_77_Werkterrein	1077	9	12	Verwijderen en aanbrengen onderdelen steunmast	12.2	Aan- en afvoer nieuw en oud materiaal	2028	ZUT	Zware utiliteitsvoertuigen (meer dan 6L cilinderinhoud) op diesel	0,082949309	2,460791646	
{99CBE995-BC97-4457-A8BB-F2C544369FBF}	LineString	werkweg	werkterrein	eenheid/m	steunmast	KIJ-BKK380 075	KIJ-BKK380 075_77_Werkterrein	1077	9	12	Verwijderen en aanbrengen onderdelen steunmast	12.5	Vervoersbewegingen personeel	2028	B4T	alle werktuigen op benzine, 4takt	0,103686636	1,094403167	
{45200929-B307-4A16-B474-C838643F3EF2}	LineString	werkweg	werkterrein	eenheid/m	steunmast	KIJ-BKK380 073	KIJ-BKK380 073_93_Werkterrein	605	7	3	Inrichting werkterrein (35x35m) Steunmast	3.2	Aan- en afvoer materieelstukken	2027	ZUT	Zware utiliteitsvoertuigen (meer dan 6L cilinderinhoud) op diesel	0,001866667	0,059665655	0
{45200929-B307-4A16-B474-C838643F3EF2}	LineString	werkweg	werkterrein	eenheid/m	steunmast	KIJ-BKK380 073	KIJ-BKK380 073_93_Werkterrein	605	7	3	Inrichting werkterrein (35x35m) Steunmast	3.5	Leveren houtsnippers	2027	SV75560DSJ	Stage-V, >= 2019 , 75-560 kW, diesel, SCR: ja	0,161290323	1,769781266	0,023042552
{45200929-B307-4A16-B474-C838643F3EF2}	LineString	werkweg	werkterrein	eenheid/m	steunmast	KIJ-BKK380 073	KIJ-BKK380 073_93_Werkterrein	605	7	3	Inrichting werkterrein (35x35m) Steunmast	3.8	Leverantie rijplaten (afmeting 6x1,80 en 25 stuk op auto)	2027	ZUT	Zware utiliteitsvoertuigen (meer dan 6L cilinderinhoud) op diesel	0,119474313	3,544350107	0
{45200929-B307-4A16-B474-C838643F3EF2}	LineString	werkweg	werkterrein	eenheid/m	steunmast	KIJ-BKK380 073	KIJ-BKK380 073_93_Werkterrein	605	7	3	Inrichting werkterrein (35x35m) Steunmast	3.11	Vervoersbewegingen personeel	2027	B4T	alle werktuigen op benzine, 4takt	0,064516129	0,680961971	0
{45200929-B307-4A16-B474-C838643F3EF2}	LineString	werkweg	werkterrein	eenheid/m	steunmast	KIJ-BKK380 073	KIJ-BKK380 073_93_Werkterrein	605	7	9	Opbreken werkterrein (35x35m) steunmast	9.2	Transport rijplaten	2028	ZUT	Zware utiliteitsvoertuigen (meer dan 6L cilinderinhoud) op diesel	0,059737157	1,772175054	
{45200929-B307-4A16-B474-C838643F3EF2}	LineString	werkweg	werkterrein	eenheid/m	steunmast	KIJ-BKK380 073	KIJ-BKK380 073_93_Werkterrein	605	7	9	Opbreken werkterrein (35x35m) steunmast	9.5	Afvoer houtsnippers	2028	SV75560DSJ	Stage-V, >= 2019 , 75-560 kW, diesel, SCR: ja	0,241935484	2,654671899	0,001935484
{45200929-B307-4A16-B474-C838643F3EF2}	LineString	werkweg	werkterrein	eenheid/m	steunmast	KIJ-BKK380 073	KIJ-BKK380 073_93_Werkterrein	605	7	9	Opbreken werkterrein (35x35m) steunmast	9.6	Afvoer geotextiel	2028	ZUT	Zware utiliteitsvoertuigen (meer dan 6L cilinderinhoud) op diesel	0,032258065	0,956974529	
{45200929-B307-4A16-B474-C838643F3EF2}	LineString	werkweg	werkterrein	eenheid/m	steunmast	KIJ-BKK380 073	KIJ-BKK380 073_93_Werkterrein	605	7	9	Opbreken werkterrein (35x35m) steunmast	9.7	Leverantie grond (t.g.v. zetting)	2028	ZUT	Zware utiliteitsvoertuigen (meer dan 6L cilinderinhoud) op diesel	0,064516129	1,913949058	
{45200929-B307-4A16-B474-C838643F3EF2}	LineString	werkweg	werkterrein	eenheid/m	steunmast	KIJ-BKK380 073	KIJ-BKK380 073_93_Werkterrein	605	7	9	Opbreken werkterrein (35x35m) steunmast	9.10	Vervoersbewegingen personeel	2028	B4T	alle werktuigen op benzine, 4takt	0,064516129	0,680961971	
{45200929-B307-4A16-B474-C838643F3EF2}	LineString	werkweg	werkterrein	eenheid/m	steunmast	KIJ-BKK380 073	KIJ-BKK380 073_93_Werkterrein	605	7	9	Opbreken werkterrein (35x35m) steunmast	9.11	Aan- en afvoer materieelstukken	2028	ZUT	Zware utiliteitsvoertuigen (meer dan 6L cilinderinhoud) op diesel	0,032258065	1,031088507	
{45200929-B307-4A16-B474-C838643F3EF2}	LineString	werkweg	werkterrein	eenheid/m	steunmast	KIJ-BKK380 073	KIJ-BKK380 073_93_Werkterrein	605	7	12	Verwijderen en aanbrengen onderdelen steunmast	12.1	Aan- en afvoer materieel wielen gereedschap	2028	ZUT	Zware utiliteitsvoertuigen (meer dan 6L cilinderinhoud) op diesel	0,032258065	0,956974529	
{45200929-B307-4A16-B474-C838643F3EF2}	LineString	werkweg	werkterrein	eenheid/m	steunmast	KIJ-BKK380 073	KIJ-BKK380 073_93_Werkterrein	605	7	12	Verwijderen en aanbrengen onderdelen steunmast	12.2	Aan- en afvoer nieuw en oud materiaal	2028	ZUT	Zware utiliteitsvoertuigen (meer dan 6L cilinderinhoud) op diesel	0,064516129	1,913949058	
{45200929-B307-4A16-B474-C838643F3EF2}	LineString	werkweg	werkterrein	eenheid/m	steunmast	KIJ-BKK380 073	KIJ-BKK380 073_93_Werkterrein	605	7	12	Verwijderen en aanbrengen onderdelen steunmast	12.5	Vervoersbewegingen personeel	2028	B4T	alle werktuigen op benzine, 4takt	0,080645161	0,851202463	
{F4A61469-7815-43BC-BD62-733F79525436}	LineString	werkweg	werkterrein	eenheid/m	steunmast	KIJ-BKK380 067	KIJ-BKK380 067_26_Werkterrein	902	680	3	Inrichting werkterrein (35x35m) Steunmast	3.2	Aan- en afvoer materieelstukken	2027	ZUT	Zware utiliteitsvoertuigen (meer dan 6L cilinderinhoud) op diesel	0,181333333	5,796092195	0
{F4A61469-7815-43BC-BD62-733F79525436}	LineString	werkweg	werkterrein	eenheid/m	steunmast	KIJ-BKK380 067	KIJ-BKK380 067_26_Werkterrein	902	680	3	Inrichting werkterrein (35x35m) Steunmast	3.5	Leveren houtsnippers	2027	SV75560DSJ	Stage-V, >= 2019 , 75-560 kW, diesel, SCR: ja	15,66820276	171,9216087	2,238419346
{F4A61469-7815-43BC-BD62-733F79525436}	LineString	werkweg	werkterrein	eenheid/m	steunmast	KIJ-BKK380 067	KIJ-BKK380 067_26_Werkterrein	902	680	3	Inrichting werkterrein (35x35m) Steunmast	3.8	Leverantie rijplaten (afmeting 6x1,80 en 25 stuk op auto)	2027	ZUT	Zware utiliteitsvoertuigen (meer dan 6L cilinderinhoud) op diesel	11,60607612	344,3082962	0
{F4A61469-7815-43BC-BD62-733F79525436}	LineString	werkweg	werkterrein	eenheid/m	steunmast	KIJ-BKK380 067	KIJ-BKK380 067_26_Werkterrein	902	680	3	Inrichting werkterrein (35x35m) Steunmast	3.11	Vervoersbewegingen personeel	2027	B4T	alle werktuigen op benzine, 4takt	6,267281106	66,15059142	0
{F4A61469-7815-43BC-BD62-733F79525436}	LineString	werkweg	werkterrein	eenheid/m	steunmast	KIJ-BKK380 067	KIJ-BKK380 067_26_Werkterrein	902	680	9	Opbreken werkterrein (35x35m) steunmast	9.2	Transport rijplaten	2028	ZUT	Zware utiliteitsvoertuigen (meer dan 6L cilinderinhoud) op diesel	5,803038061	172,1541481	
{F4A61469-7815-43BC-BD62-733F79525436}	LineString	werkweg	werkterrein	eenheid/m	steunmast	KIJ-BKK380 067	KIJ-BKK380 067_26_Werkterrein	902	680	9	Opbreken werkterrein (35x35m) steunmast	9.5	Afvoer houtsnippers	2028	SV75560DSJ	Stage-V, >= 2019 , 75-560 kW, diesel, SCR: ja	23,50230415	257,8824131	0,188018433
{F4A61469-7815-43BC-BD62-733F79525436}	LineString	werkweg	werkterrein	eenheid/m	steunmast	KIJ-BKK380 067	KIJ-BKK380 067_26_Werkterrein	902	680	9	Opbreken werkterrein (35x35m) steunmast	9.6	Afvoer geotextiel	2028	ZUT	Zware utiliteitsvoertuigen (meer dan 6L cilinderinhoud) op diesel	3,133640553	92,96323996	
{F4A61469-7815-43BC-BD62-733F79525436}	LineString	werkweg	werkterrein	eenheid/m	steunmast	KIJ-BKK380 067	KIJ-BKK380 067_26_Werkterrein	902	680	9	Opbreken werkterrein (35x35m) steunmast	9.7	Leverantie grond (t.g.v. zetting)	2028	ZUT	Zware utiliteitsvoertuigen (meer dan 6L cilinderinhoud) op diesel	6,267281106	185,9264799	
{F4A61469-7815-43BC-BD62-733F79525436}	LineString	werkweg	werkterrein	eenheid/m	steunmast	KIJ-BKK380 067	KIJ-BKK380 067_26_Werkterrein	902	680	9	Opbreken werkterrein (35x35m) steunmast	9.10	Vervoersbewegingen personeel	2028	B4T	alle werktuigen op benzine, 4takt	6,267281106	66,15059142	
{F4A61469-7815-43BC-BD62-733F79525436}	LineString	werkweg	werkterrein	eenheid/m	steunmast	KIJ-BKK380 067	KIJ-BKK380 067_26_Werkterrein	902	680	9	Opbreken werkterrein (35x35m) steunmast	9.11	Aan- en afvoer materieelstukken	2028	ZUT	Zware utiliteitsvoertuigen (meer dan 6L cilinderinhoud) op diesel	3,133640553	100,1628835	
{F4A61469-7815-43BC-BD62-733F79525436}	LineString	werkweg	werkterrein	eenheid/m	steunmast	KIJ-BKK380 067	KIJ-BKK380 067_26_Werkterrein	902	680	12	Verwijderen en aanbrengen onderdelen steunmast	12.1	Aan- en afvoer materieel wielen gereedschap	2028	ZUT	Zware utiliteitsvoertuigen (meer dan 6L cilinderinhoud) op diesel	3,133640553	92,96323996	
{F4A61469-7815-43BC-BD62-733F79525436}	LineString	werkweg	werkterrein	eenheid/m	steunmast	KIJ-BKK380 067	KIJ-BKK380 067_26_Werkterrein	902	680	12	Verwijderen en aanbrengen onderdelen steunmast	12.2	Aan- en afvoer nieuw en oud materiaal	2028	ZUT	Zware utiliteitsvoertuigen (meer dan 6L cilinderinhoud) op diesel	6,267281106	185,9264799	
{F4A61469-7815-43BC-BD62-733F79525436}	LineString	werkweg	werkterrein	eenheid/m	steunmast	KIJ-BKK380 067	KIJ-BKK380 067_26_Werkterrein	902	680	12	Verwijderen en aanbrengen onderdelen steunmast	12.5	Vervoersbewegingen personeel	2028	B4T	alle werktuigen op benzine, 4takt	7,834101382	82,68823928	
{F4A61469-7815-43BC-BD62-733F79525436}	LineString	werkweg	werkterrein	eenheid/m	steunmast	KIJ-BKK380 068	KIJ-BKK380 068_103_Werkterrein	981	680	3	Inrichting werkterrein (35x35m) Steunmast	3.2	Aan- en afvoer materieelstukken	2027	ZUT	Zware utiliteitsvoertuigen (meer dan 6L cilinderinhoud) op diesel	0,181333333	5,796092195	0
{F4A61469-7815-43BC-BD62-733F79525436}	LineString	werkweg	werkterrein	eenheid/m	steunmast	KIJ-BKK380 068	KIJ-BKK380 068_103_Werkterrein	981	680	3	Inrichting werkterrein (35x35m) Steunmast	3.5	Leveren houtsnippers	2027	SV75560DSJ	Stage-V, >= 2019 , 75-560 kW, diesel, SCR: ja	15,66820276	171,9216087	2,238419346
{F4A61469-7815-43BC-BD62-733F79525436}	LineString	werkweg	werkterrein	eenheid/m	steunmast	KIJ-BKK380 068	KIJ-BKK380 068_103_Werkterrein	981	680	3	Inrichting werkterrein (35x35m) Steunmast	3.8	Leverantie rijplaten (afmeting 6x1,80 en 25 stuk op auto)	2027	ZUT	Zware utiliteitsvoertuigen (meer dan 6L cilinderinhoud) op diesel	11,60607612	344,3082962	0
{F4A61469-7815-43BC-BD62-733F79525436}	LineString	werkweg	werkterrein	eenheid/m	steunmast	KIJ-BKK380 068	KIJ-BKK380 068_103_Werkterrein	981	680	3	Inrichting werkterrein (35x35m) Steunmast	3.11	Vervoersbewegingen personeel	2027	B4T	alle werktuigen op benzine, 4takt	6,267281106	66,15059142	0
{F4A61469-7815-43BC-BD62-733F79525436}	LineString	werkweg	werkterrein	eenheid/m	steunmast	KIJ-BKK380 068	KIJ-BKK380 068_103_Werkterrein	981	680	9	Opbreken werkterrein (35x35m) steunmast	9.2	Transport rijplaten	2028	ZUT	Zware utiliteitsvoertuigen (meer dan 6L cilinderinhoud) op diesel	5,803038061	172,1541481	
{F4A61469-7815-43BC-BD62-733F79525436}	LineString	werkweg	werkterrein	eenheid/m	steunmast	KIJ-BKK380 068	KIJ-BKK380 068_103_Werkterrein	981	680	9	Opbreken werkterrein (35x35m) steunmast	9.5	Afvoer houtsnippers	2028	SV75560DSJ	Stage-V, >= 2019 , 75-560 kW, diesel, SCR: ja	23,50230415	257,8824131	0,188018433
{F4A61469-7815-43BC-BD62-733F79525436}	LineString	werkweg	werkterrein	eenheid/m	steunmast	KIJ-BKK380 068	KIJ-BKK380 068_103_Werkterrein	981	680	9	Opbreken werkterrein (35x35m) steunmast	9.6	Afvoer geotextiel	2028	ZUT	Zware utiliteitsvoertuigen (meer dan 6L cilinderinhoud) op diesel	3,133640553	92,96323996	
{F4A61469-7815-43BC-BD62-733F79525436}	LineString	werkweg	werkterrein	eenheid/m	steunmast	KIJ-BKK380 068	KIJ-BKK380 068_103_Werkterrein	981	680	9	Opbreken werkterrein (35x35m) steunmast	9.7	Leverantie grond (t.g.v. zetting)	2028	ZUT	Zware utiliteitsvoertuigen (meer dan 6L cilinderinhoud) op diesel	6,267281106	185,9264799	
{F4A61469-7815-43BC-BD62-733F79525436}	LineString	werkweg	werkterrein	eenheid/m	steunmast	KIJ-BKK380 068	KIJ-BKK380 068_103_Werkterrein	981	680	9	Opbreken werkterrein (35x35m) steunmast	9.10	Vervoersbewegingen personeel	2028	B4T	alle werktuigen op benzine, 4takt	6,267281106	66,15059142	
{F4A61469-7815-43BC-BD62-733F79525436}	LineString	werkweg	werkterrein	eenheid/m	steunmast	KIJ-BKK380 068	KIJ-BKK380 068_103_Werkterrein	981	680	9	Opbreken werkterrein (35x35m) steunmast	9.11	Aan- en afvoer materieelstukken	2028	ZUT	Zware utiliteitsvoertuigen (meer dan 6L cilinderinhoud) op diesel	3,133640553	100,1628835	
{F4A61469-7815-43BC-BD62-733F79525436}	LineString	werkweg	werkterrein	eenheid/m	steunmast	KIJ-BKK380 068	KIJ-BKK380 068_103_Werkterrein	981	680	12	Verwijderen en aanbrengen onderdelen steunmast	12.1	Aan- en afvoer materieel wielen gereedschap	2028	ZUT	Zware utiliteitsvoertuigen (meer dan 6L cilinderinhoud) op diesel	3,133640553	92,96323996	
{F4A61469-7815-43BC-BD62-733F79525436}	LineString	werkweg	werkterrein	eenheid/m	steunmast	KIJ-BKK380 068	KIJ-BKK380 068_103_Werkterrein	981	680	12	Verwijderen en aanbrengen onderdelen steunmast	12.2	Aan- en afvoer nieuw en oud materiaal	2028	ZUT	Zware utiliteitsvoertuigen (meer dan 6L cilinderinhoud) op diesel	6,267281106	185,9264799	
{F4A61469-7815-43BC-BD62-733F79525436}	LineString	werkweg	werkterrein	eenheid/m	steunmast	KIJ-BKK380 068	KIJ-BKK380 068_103_Werkterrein	981	680	12	Verwijderen en aanbrengen onderdelen steunmast	12.5	Vervoersbewegingen personeel	2028	B4T	alle werktuigen op benzine, 4takt	7,834101382	82,68823928	
{20854067-53C9-45E3-AA97-F53725275C19}	LineString	werkweg	werkterrein	eenheid/m	steunmast	KIJ-BKK380 065	KIJ-BKK380 065_45_Werkterrein	901	388	3	Inrichting werkterrein (35x35m) Steunmast	3.2	Aan- en afvoer materieelstukken	2027	ZUT	Zware utiliteitsvoertuigen (meer dan 6L cilinderinhoud) op diesel	0,103466667	3,307182017	0
{20854067-53C9-45E3-AA97-F53725275C19}	LineString	werkweg	werkterrein	eenheid/m	steunmast	KIJ-BKK380 065	KIJ-BKK380 065_45_Werkterrein	901	388	3	Inrichting werkterrein (35x35m) Steunmast	3.5	Leveren houtsnippers	2027	SV75560DSJ	Stage-V, >= 2019 , 75-560 kW, diesel, SCR: ja	8,940092166	98,09644733	1,277215744
{20854067-53C9-45E3-AA97-F53725275C19}	LineString	werkweg	werkterrein	eenheid/m	steunmast	KIJ-BKK380 065	KIJ-BKK380 065_45_Werkterrein	901	388	3	Inrichting werkterrein (35x35m) Steunmast	3.8	Leverantie rijplaten (afmeting 6x1,80 en 25 stuk op auto)	2027	ZUT	Zware utiliteitsvoertuigen (meer dan 6L cilinderinhoud) op diesel	6,622290493	196,4582631	0
{20854067-53C9-45E3-AA97-F53725275C19}	LineString	werkweg	werkterrein	eenheid/m	steunmast	KIJ-BKK380 065	KIJ-BKK380 065_45_Werkterrein	901	388	3	Inrichting werkterrein (35x35m) Steunmast	3.11	Vervoersbewegingen personeel	2027	B4T	alle werktuigen op benzine, 4takt	3,576036866	37,74474922	0
{20854067-53C9-45E3-AA97-F53725275C19}	LineString	werkweg	werkterrein	eenheid/m	steunmast	KIJ-BKK380 065	KIJ-BKK380 065_45_Werkterrein	901	388	9	Opbreken werkterrein (35x35m) steunmast	9.2	Transport rijplaten	2028	ZUT	Zware utiliteitsvoertuigen (meer dan 6L cilinderinhoud) op diesel	3,311145247	98,22913155	
{20854067-53C9-45E3-AA97-F53725275C19}	LineString	werkweg	werkterrein	eenheid/m	steunmast	KIJ-BKK380 065	KIJ-BKK380 065_45_Werkterrein	901	388	9	Opbreken werkterrein (35x35m) steunmast	9.5	Afvoer houtsnippers	2028	SV75560DSJ	Stage-V, >= 2019 , 75-560 kW, diesel, SCR: ja	13,41013825	147,144671	0,107281106
{20854067-53C9-45E3-AA97-F53725275C19}	LineString	werkweg	werkterrein	eenheid/m	steunmast	KIJ-BKK380 065	KIJ-BKK380 065_45_Werkterrein	901	388	9	Opbreken werkterrein (35x35m) steunmast	9.6	Afvoer geotextiel	2028	ZUT	Zware utiliteitsvoertuigen (meer dan 6L cilinderinhoud) op diesel	1,788018433	53,04373104	
{20854067-53C9-45E3-AA97-F53725275C19}	LineString	werkweg	werkterrein	eenheid/m	steunmast	KIJ-BKK380 065	KIJ-BKK380 065_45_Werkterrein	901	388	9	Opbreken werkterrein (35x35m) steunmast	9.7	Leverantie grond (t.g.v. zetting)	2028	ZUT	Zware utiliteitsvoertuigen (meer dan 6L cilinderinhoud) op diesel	3,576036866	106,0874621	
{20854067-53C9-45E3-AA97-F53725275C19}	LineString	werkweg	werkterrein	eenheid/m	steunmast	KIJ-BKK380 065	KIJ-BKK380 065_45_Werkterrein	901	388	9	Opbreken werkterrein (35x35m) steunmast	9.10	Vervoersbewegingen personeel	2028	B4T	alle werktuigen op benzine, 4takt	3,576036866	37,74474922	
{20854067-53C9-45E3-AA97-F53725275C19}	LineString	werkweg	werkterrein	eenheid/m	steunmast	KIJ-BKK380 065	KIJ-BKK380 065_45_Werkterrein	901	388	9	Opbreken werkterrein (35x35m) steunmast	9.11	Aan- en afvoer materieelstukken	2028	ZUT	Zware utiliteitsvoertuigen (meer dan 6L cilinderinhoud) op diesel	1,788018433	57,15176297	
{20854067-53C9-45E3-AA97-F53725275C19}	LineString	werkweg	werkterrein	eenheid/m	steunmast	KIJ-BKK380 065	KIJ-BKK380 065_45_Werkterrein	901	388	12	Verwijderen en aanbrengen onderdelen steunmast	12.1	Aan- en afvoer materieel wielen gereedschap	2028	ZUT	Zware utiliteitsvoertuigen (meer dan 6L cilinderinhoud) op diesel	1,788018433	53,04373104	
{20854067-53C9-45E3-AA97-F53725275C19}	LineString	werkweg	werkterrein	eenheid/m	steunmast	KIJ-BKK380 065	KIJ-BKK380 065_45_Werkterrein	901	388	12	Verwijderen en aanbrengen onderdelen steunmast	12.2	Aan- en afvoer nieuw en oud materiaal	2028	ZUT	Zware utiliteitsvoertuigen (meer dan 6L cilinderinhoud) op diesel	3,576036866	106,0874621	
{20854067-53C9-45E3-AA97-F53725275C19}	LineString	werkweg	werkterrein	eenheid/m	steunmast	KIJ-BKK380 065	KIJ-BKK380 065_45_Werkterrein	901	388	12	Verwijderen en aanbrengen onderdelen steunmast	12.5	Vervoersbewegingen personeel	2028	B4T	alle werktuigen op benzine, 4takt	4,470046083	47,18093653	
{C1A1C5A9-433C-4C90-BBD7-BC19F0814DE6}	LineString	werkweg	werkterrein	eenheid/m	steunmast	KIJ-BKK380 066	KIJ-BKK380 066_59_Werkterrein	901	357	3	Inrichting werkterrein (35x35m) Steunmast	3.2	Aan- en afvoer materieelstukken	2027	ZUT	Zware utiliteitsvoertuigen (meer dan 6L cilinderinhoud) op diesel	0,0952	3,042948402	0
{C1A1C5A9-433C-4C90-BBD7-BC19F0814DE6}	LineString	werkweg	werkterrein	eenheid/m	steunmast	KIJ-BKK380 066	KIJ-BKK380 066_59_Werkterrein	901	357	3	Inrichting werkterrein (35x35m) Steunmast	3.5	Leveren houtsnippers	2027	SV75560DSJ	Stage-V, >= 2019 , 75-560 kW, diesel, SCR: ja	8,225806452	90,25884458	1,175170156
{C1A1C5A9-433C-4C90-BBD7-BC19F0814DE6}	LineString	werkweg	werkterrein	eenheid/m	steunmast	KIJ-BKK380 066	KIJ-BKK380 066_59_Werkterrein	901	357	3	Inrichting werkterrein (35x35m) Steunmast	3.8	Leverantie rijplaten (afmeting 6x1,80 en 25 stuk op auto)	2027	ZUT	Zware utiliteitsvoertuigen (meer dan 6L cilinderinhoud) op diesel	6,093189964	180,7618555	0
{C1A1C5A9-433C-4C90-BBD7-BC19F0814DE6}	LineString	werkweg	werkterrein	eenheid/m	steunmast	KIJ-BKK380 066	KIJ-BKK380 066_59_Werkterrein	901	357	3	Inrichting werkterrein (35x35m) Steunmast	3.11	Vervoersbewegingen personeel	2027	B4T	alle werktuigen op benzine, 4takt	3,290322581	34,7290605	0
{C1A1C5A9-433C-4C90-BBD7-BC19F0814DE6}	LineString	werkweg	werkterrein	eenheid/m	steunmast	KIJ-BKK380 066	KIJ-BKK380 066_59_Werkterrein	901	357	9	Opbreken werkterrein (35x35m) steunmast	9.2	Transport rijplaten	2028	ZUT	Zware utiliteitsvoertuigen (meer dan 6L cilinderinhoud) op diesel	3,046594982	90,38092774	
{C1A1C5A9-433C-4C90-BBD7-BC19F0814DE6}	LineString	werkweg	werkterrein	eenheid/m	steunmast	KIJ-BKK380 066	KIJ-BKK380 066_59_Werkterrein	901	357	9	Opbreken werkterrein (35x35m) steunmast	9.5	Afvoer houtsnippers	2028	SV75560DSJ	Stage-V, >= 2019 , 75-560 kW, diesel, SCR: ja	12,33870968	135,3882669	0,098709677
{C1A1C5A9-433C-4C90-BBD7-BC19F0814DE6}	LineString	werkweg	werkterrein	eenheid/m	steunmast	KIJ-BKK380 066	KIJ-BKK380 066_59_Werkterrein	901	357	9	Opbreken werkterrein (35x35m) steunmast	9.6	Afvoer geotextiel	2028	ZUT	Zware utiliteitsvoertuigen (meer dan 6L cilinderinhoud) op diesel	1,64516129	48,80570098	
{C1A1C5A9-433C-4C90-BBD7-BC19F0814DE6}	LineString	werkweg	werkterrein	eenheid/m	steunmast	KIJ-BKK380 066	KIJ-BKK380 066_59_Werkterrein	901	357	9	Opbreken werkterrein (35x35m) steunmast	9.7	Leverantie grond (t.g.v. zetting)	2028	ZUT	Zware utiliteitsvoertuigen (meer dan 6L cilinderinhoud) op diesel	3,290322581	97,61140196	
{C1A1C5A9-433C-4C90-BBD7-BC19F0814DE6}	LineString	werkweg	werkterrein	eenheid/m	steunmast	KIJ-BKK380 066	KIJ-BKK380 066_59_Werkterrein	901	357	9	Opbreken werkterrein (35x35m) steunmast	9.10	Vervoersbewegingen personeel	2028	B4T	alle werktuigen op benzine, 4takt	3,290322581	34,7290605	
{C1A1C5A9-433C-4C90-BBD7-BC19F0814DE6}	LineString	werkweg	werkterrein	eenheid/m	steunmast	KIJ-BKK380 066	KIJ-BKK380 066_59_Werkterrein	901	357	9	Opbreken werkterrein (35x35m) steunmast	9.11	Aan- en afvoer materieelstukken	2028	ZUT	Zware utiliteitsvoertuigen (meer dan 6L cilinderinhoud) op diesel	1,64516129	52,58551386	
{C1A1C5A9-433C-4C90-BBD7-BC19F0814DE6}	LineString	werkweg	werkterrein	eenheid/m	steunmast	KIJ-BKK380 066	KIJ-BKK380 066_59_Werkterrein	901	357	12	Verwijderen en aanbrengen onderdelen steunmast	12.1	Aan- en afvoer materieel wielen gereedschap	2028	ZUT	Zware utiliteitsvoertuigen (meer dan 6L cilinderinhoud) op diesel	1,64516129	48,80570098	
{C1A1C5A9-433C-4C90-BBD7-BC19F0814DE6}	LineString	werkweg	werkterrein	eenheid/m	steunmast	KIJ-BKK380 066	KIJ-BKK380 066_59_Werkterrein	901	357	12	Verwijderen en aanbrengen onderdelen steunmast	12.2	Aan- en afvoer nieuw en oud materiaal	2028	ZUT	Zware utiliteitsvoertuigen (meer dan 6L cilinderinhoud) op diesel	3,290322581	97,61140196	
{C1A1C5A9-433C-4C90-BBD7-BC19F0814DE6}	LineString	werkweg	werkterrein	eenheid/m	steunmast	KIJ-BKK380 066	KIJ-BKK380 066_59_Werkterrein	901	357	12	Verwijderen en aanbrengen onderdelen steunmast	12.5	Vervoersbewegingen personeel	2028	B4T	alle werktuigen op benzine, 4takt	4,112903226	43,41132562	
{C4DCAF9D-F1A4-4507-AB38-9AA528F3FF74}	LineString	werkweg	werkterrein	eenheid/m	steunmast	KIJ-BKK380 066	KIJ-BKK380 066_59_Werkterrein	901	372	3	Inrichting werkterrein (35x35m) Steunmast	3.2	Aan- en afvoer materieelstukken	2027	ZUT	Zware utiliteitsvoertuigen (meer dan 6L cilinderinhoud) op diesel	0,0992	3,170803377	0
{C4DCAF9D-F1A4-4507-AB38-9AA528F3FF74}	LineString	werkweg	werkterrein	eenheid/m	steunmast	KIJ-BKK380 066	KIJ-BKK380 066_59_Werkterrein	901	372	3	Inrichting werkterrein (35x35m) Steunmast	3.5	Leveren houtsnippers	2027	SV75560DSJ	Stage-V, >= 2019 , 75-560 kW, diesel, SCR: ja	8,571428571	94,051233	1,224547054
{C4DCAF9D-F1A4-4507-AB38-9AA528F3FF74}	LineString	werkweg	werkterrein	eenheid/m	steunmast	KIJ-BKK380 066	KIJ-BKK380 066_59_Werkterrein	901	372	3	Inrichting werkterrein (35x35m) Steunmast	3.8	Leverantie rijplaten (afmeting 6x1,80 en 25 stuk op auto)	2027	ZUT	Zware utiliteitsvoertuigen (meer dan 6L cilinderinhoud) op diesel	6,349206349	188,3568914	0
{C4DCAF9D-F1A4-4507-AB38-9AA528F3FF74}	LineString	werkweg	werkterrein	eenheid/m	steunmast	KIJ-BKK380 066	KIJ-BKK380 066_59_Werkterrein	901	372	3	Inrichting werkterrein (35x35m) Steunmast	3.11	Vervoersbewegingen personeel	2027	B4T	alle werktuigen op benzine, 4takt	3,428571429	36,18826472	0
{C4DCAF9D-F1A4-4507-AB38-9AA528F3FF74}	LineString	werkweg	werkterrein	eenheid/m	steunmast	KIJ-BKK380 066	KIJ-BKK380 066_59_Werkterrein	901	372	9	Opbreken werkterrein (35x35m) steunmast	9.2	Transport rijplaten	2028	ZUT	Zware utiliteitsvoertuigen (meer dan 6L cilinderinhoud) op diesel	3,174603175	94,17844571	
{C4DCAF9D-F1A4-4507-AB38-9AA528F3FF74}	LineString	werkweg	werkterrein	eenheid/m	steunmast	KIJ-BKK380 066	KIJ-BKK380 066_59_Werkterrein	901	372	9	Opbreken werkterrein (35x35m) steunmast	9.5	Afvoer houtsnippers	2028	SV75560DSJ	Stage-V, >= 2019 , 75-560 kW, diesel, SCR: ja	12,85714286	141,0768495	0,102857143
{C4DCAF9D-F1A4-4507-AB38-9AA528F3FF74}	LineString	werkweg	werkterrein	eenheid/m	steunmast	KIJ-BKK380 066	KIJ-BKK380 066_59_Werkterrein	901	372	9	Opbreken werkterrein (35x35m) steunmast	9.6	Afvoer geotextiel	2028	ZUT	Zware utiliteitsvoertuigen (meer dan 6L cilinderinhoud) op diesel	1,714285714	50,85636068	
{C4DCAF9D-F1A4-4507-AB38-9AA528F3FF74}	LineString	werkweg	werkterrein	eenheid/m	steunmast	KIJ-BKK380 066	KIJ-BKK380 066_59_Werkterrein	901	372	9	Opbreken werkterrein (35x35m) steunmast	9.7	Leverantie grond (t.g.v. zetting)	2028	ZUT	Zware utiliteitsvoertuigen (meer dan 6L cilinderinhoud) op diesel	3,428571429	101,7127214	
{C4DCAF9D-F1A4-4507-AB38-9AA528F3FF74}	LineString	werkweg	werkterrein	eenheid/m	steunmast	KIJ-BKK380 066	KIJ-BKK380 066_59_Werkterrein	901	372	9	Opbreken werkterrein (35x35m) steunmast	9.10	Vervoersbewegingen personeel	2028	B4T	alle werktuigen op benzine, 4takt	3,428571429	36,18826472	
{C4DCAF9D-F1A4-4507-AB38-9AA528F3FF74}	LineString	werkweg	werkterrein	eenheid/m	steunmast	KIJ-BKK380 066	KIJ-BKK380 066_59_Werkterrein	901	372	9	Opbreken werkterrein (35x35m) steunmast	9.11	Aan- en afvoer materieelstukken	2028	ZUT	Zware utiliteitsvoertuigen (meer dan 6L cilinderinhoud) op diesel	1,714285714	54,79498924	
{C4DCAF9D-F1A4-4507-AB38-9AA528F3FF74}	LineString	werkweg	werkterrein	eenheid/m	steunmast	KIJ-BKK380 066	KIJ-BKK380 066_59_Werkterrein	901	372	12	Verwijderen en aanbrengen onderdelen steunmast	12.1	Aan- en afvoer materieel wielen gereedschap	2028	ZUT	Zware utiliteitsvoertuigen (meer dan 6L cilinderinhoud) op diesel	1,714285714	50,85636068	
{C4DCAF9D-F1A4-4507-AB38-9AA528F3FF74}	LineString	werkweg	werkterrein	eenheid/m	steunmast	KIJ-BKK380 066	KIJ-BKK380 066_59_Werkterrein	901	372	12	Verwijderen en aanbrengen onderdelen steunmast	12.2	Aan- en afvoer nieuw en oud materiaal	2028	ZUT	Zware utiliteitsvoertuigen (meer dan 6L cilinderinhoud) op diesel	3,428571429	101,7127214	
{C4DCAF9D-F1A4-4507-AB38-9AA528F3FF74}	LineString	werkweg	werkterrein	eenheid/m	steunmast	KIJ-BKK380 066	KIJ-BKK380 066_59_Werkterrein	901	372	12	Verwijderen en aanbrengen onderdelen steunmast	12.5	Vervoersbewegingen personeel	2028	B4T	alle werktuigen op benzine, 4takt	4,285714286	45,2353309	
{C4DCAF9D-F1A4-4507-AB38-9AA528F3FF74}	LineString	werkweg	werkterrein	eenheid/m	steunmast	KIJ-BKK380 065	KIJ-BKK380 065_45_Werkterrein	901	372	3	Inrichting werkterrein (35x35m) Steunmast	3.2	Aan- en afvoer materieelstukken	2027	ZUT	Zware utiliteitsvoertuigen (meer dan 6L cilinderinhoud) op diesel	0,0992	3,170803377	0
{C4DCAF9D-F1A4-4507-AB38-9AA528F3FF74}	LineString	werkweg	werkterrein	eenheid/m	steunmast	KIJ-BKK380 065	KIJ-BKK380 065_45_Werkterrein	901	372	3	Inrichting werkterrein (35x35m) Steunmast	3.5	Leveren houtsnippers	2027	SV75560DSJ	Stage-V, >= 2019 , 75-560 kW, diesel, SCR: ja	8,571428571	94,051233	1,224547054
{C4DCAF9D-F1A4-4507-AB38-9AA528F3FF74}	LineString	werkweg	werkterrein	eenheid/m	steunmast	KIJ-BKK380 065	KIJ-BKK380 065_45_Werkterrein	901	372	3	Inrichting werkterrein (35x35m) Steunmast	3.8	Leverantie rijplaten (afmeting 6x1,80 en 25 stuk op auto)	2027	ZUT	Zware utiliteitsvoertuigen (meer dan 6L cilinderinhoud) op diesel	6,349206349	188,3568914	0
{C4DCAF9D-F1A4-4507-AB38-9AA528F3FF74}	LineString	werkweg	werkterrein	eenheid/m	steunmast	KIJ-BKK380 065	KIJ-BKK380 065_45_Werkterrein	901	372	3	Inrichting werkterrein (35x35m) Steunmast	3.11	Vervoersbewegingen personeel	2027	B4T	alle werktuigen op benzine, 4takt	3,428571429	36,18826472	0
{C4DCAF9D-F1A4-4507-AB38-9AA528F3FF74}	LineString	werkweg	werkterrein	eenheid/m	steunmast	KIJ-BKK380 065	KIJ-BKK380 065_45_Werkterrein	901	372	9	Opbreken werkterrein (35x35m) steunmast	9.2	Transport rijplaten	2028	ZUT	Zware utiliteitsvoertuigen (meer dan 6L cilinderinhoud) op diesel	3,174603175	94,17844571	
{C4DCAF9D-F1A4-4507-AB38-9AA528F3FF74}	LineString	werkweg	werkterrein	eenheid/m	steunmast	KIJ-BKK380 065	KIJ-BKK380 065_45_Werkterrein	901	372	9	Opbreken werkterrein (35x35m) steunmast	9.5	Afvoer houtsnippers	2028	SV75560DSJ	Stage-V, >= 2019 , 75-560 kW, diesel, SCR: ja	12,85714286	141,0768495	0,102857143
{C4DCAF9D-F1A4-4507-AB38-9AA528F3FF74}	LineString	werkweg	werkterrein	eenheid/m	steunmast	KIJ-BKK380 065	KIJ-BKK380 065_45_Werkterrein	901	372	9	Opbreken werkterrein (35x35m) steunmast	9.6	Afvoer geotextiel	2028	ZUT	Zware utiliteitsvoertuigen (meer dan 6L cilinderinhoud) op diesel	1,714285714	50,85636068	
{C4DCAF9D-F1A4-4507-AB38-9AA528F3FF74}	LineString	werkweg	werkterrein	eenheid/m	steunmast	KIJ-BKK380 065	KIJ-BKK380 065_45_Werkterrein	901	372	9	Opbreken werkterrein (35x35m) steunmast	9.7	Leverantie grond (t.g.v. zetting)	2028	ZUT	Zware utiliteitsvoertuigen (meer dan 6L cilinderinhoud) op diesel	3,428571429	101,7127214	
{C4DCAF9D-F1A4-4507-AB38-9AA528F3FF74}	LineString	werkweg	werkterrein	eenheid/m	steunmast	KIJ-BKK380 065	KIJ-BKK380 065_45_Werkterrein	901	372	9	Opbreken werkterrein (35x35m) steunmast	9.10	Vervoersbewegingen personeel	2028	B4T	alle werktuigen op benzine, 4takt	3,428571429	36,18826472	
{C4DCAF9D-F1A4-4507-AB38-9AA528F3FF74}	LineString	werkweg	werkterrein	eenheid/m	steunmast	KIJ-BKK380 065	KIJ-BKK380 065_45_Werkterrein	901	372	9	Opbreken werkterrein (35x35m) steunmast	9.11	Aan- en afvoer materieelstukken	2028	ZUT	Zware utiliteitsvoertuigen (meer dan 6L cilinderinhoud) op diesel	1,714285714	54,79498924	
{C4DCAF9D-F1A4-4507-AB38-9AA528F3FF74}	LineString	werkweg	werkterrein	eenheid/m	steunmast	KIJ-BKK380 065	KIJ-BKK380 065_45_Werkterrein	901	372	12	Verwijderen en aanbrengen onderdelen steunmast	12.1	Aan- en afvoer materieel wielen gereedschap	2028	ZUT	Zware utiliteitsvoertuigen (meer dan 6L cilinderinhoud) op diesel	1,714285714	50,85636068	
{C4DCAF9D-F1A4-4507-AB38-9AA528F3FF74}	LineString	werkweg	werkterrein	eenheid/m	steunmast	KIJ-BKK380 065	KIJ-BKK380 065_45_Werkterrein	901	372	12	Verwijderen en aanbrengen onderdelen steunmast	12.2	Aan- en afvoer nieuw en oud materiaal	2028	ZUT	Zware utiliteitsvoertuigen (meer dan 6L cilinderinhoud) op diesel	3,428571429	101,7127214	
{C4DCAF9D-F1A4-4507-AB38-9AA528F3FF74}	LineString	werkweg	werkterrein	eenheid/m	steunmast	KIJ-BKK380 065	KIJ-BKK380 065_45_Werkterrein	901	372	12	Verwijderen en aanbrengen onderdelen steunmast	12.5	Vervoersbewegingen personeel	2028	B4T	alle werktuigen op benzine, 4takt	4,285714286	45,2353309	
{C4DCAF9D-F1A4-4507-AB38-9AA528F3FF74}	LineString	werkweg	werkterrein	eenheid/m	steunmast	KIJ-BKK380 064	KIJ-BKK380 064_3_Werkterrein	597	372	3	Inrichting werkterrein (35x35m) Steunmast	3.2	Aan- en afvoer materieelstukken	2027	ZUT	Zware utiliteitsvoertuigen (meer dan 6L cilinderinhoud) op diesel	0,0992	3,170803377	0
{C4DCAF9D-F1A4-4507-AB38-9AA528F3FF74}	LineString	werkweg	werkterrein	eenheid/m	steunmast	KIJ-BKK380 064	KIJ-BKK380 064_3_Werkterrein	597	372	3	Inrichting werkterrein (35x35m) Steunmast	3.5	Leveren houtsnippers	2027	SV75560DSJ	Stage-V, >= 2019 , 75-560 kW, diesel, SCR: ja	8,571428571	94,051233	1,224547054
{C4DCAF9D-F1A4-4507-AB38-9AA528F3FF74}	LineString	werkweg	werkterrein	eenheid/m	steunmast	KIJ-BKK380 064	KIJ-BKK380 064_3_Werkterrein	597	372	3	Inrichting werkterrein (35x35m) Steunmast	3.8	Leverantie rijplaten (afmeting 6x1,80 en 25 stuk op auto)	2027	ZUT	Zware utiliteitsvoertuigen (meer dan 6L cilinderinhoud) op diesel	6,349206349	188,3568914	0
{C4DCAF9D-F1A4-4507-AB38-9AA528F3FF74}	LineString	werkweg	werkterrein	eenheid/m	steunmast	KIJ-BKK380 064	KIJ-BKK380 064_3_Werkterrein	597	372	3	Inrichting werkterrein (35x35m) Steunmast	3.11	Vervoersbewegingen personeel	2027	B4T	alle werktuigen op benzine, 4takt	3,428571429	36,18826472	0
{C4DCAF9D-F1A4-4507-AB38-9AA528F3FF74}	LineString	werkweg	werkterrein	eenheid/m	steunmast	KIJ-BKK380 064	KIJ-BKK380 064_3_Werkterrein	597	372	9	Opbreken werkterrein (35x35m) steunmast	9.2	Transport rijplaten	2028	ZUT	Zware utiliteitsvoertuigen (meer dan 6L cilinderinhoud) op diesel	3,174603175	94,17844571	
{C4DCAF9D-F1A4-4507-AB38-9AA528F3FF74}	LineString	werkweg	werkterrein	eenheid/m	steunmast	KIJ-BKK380 064	KIJ-BKK380 064_3_Werkterrein	597	372	9	Opbreken werkterrein (35x35m) steunmast	9.5	Afvoer houtsnippers	2028	SV75560DSJ	Stage-V, >= 2019 , 75-560 kW, diesel, SCR: ja	12,85714286	141,0768495	0,102857143
{C4DCAF9D-F1A4-4507-AB38-9AA528F3FF74}	LineString	werkweg	werkterrein	eenheid/m	steunmast	KIJ-BKK380 064	KIJ-BKK380 064_3_Werkterrein	597	372	9	Opbreken werkterrein (35x35m) steunmast	9.6	Afvoer geotextiel	2028	ZUT	Zware utiliteitsvoertuigen (meer dan 6L cilinderinhoud) op diesel	1,714285714	50,85636068	
{C4DCAF9D-F1A4-4507-AB38-9AA528F3FF74}	LineString	werkweg	werkterrein	eenheid/m	steunmast	KIJ-BKK380 064	KIJ-BKK380 064_3_Werkterrein	597	372	9	Opbreken werkterrein (35x35m) steunmast	9.7	Leverantie grond (t.g.v. zetting)	2028	ZUT	Zware utiliteitsvoertuigen (meer dan 6L cilinderinhoud) op diesel	3,428571429	101,7127214	
{C4DCAF9D-F1A4-4507-AB38-9AA528F3FF74}	LineString	werkweg	werkterrein	eenheid/m	steunmast	KIJ-BKK380 064	KIJ-BKK380 064_3_Werkterrein	597	372	9	Opbreken werkterrein (35x35m) steunmast	9.10	Vervoersbewegingen personeel	2028	B4T	alle werktuigen op benzine, 4takt	3,428571429	36,18826472	
{C4DCAF9D-F1A4-4507-AB38-9AA528F3FF74}	LineString	werkweg	werkterrein	eenheid/m	steunmast	KIJ-BKK380 064	KIJ-BKK380 064_3_Werkterrein	597	372	9	Opbreken werkterrein (35x35m) steunmast	9.11	Aan- en afvoer materieelstukken	2028	ZUT	Zware utiliteitsvoertuigen (meer dan 6L cilinderinhoud) op diesel	1,714285714	54,79498924	
{C4DCAF9D-F1A4-4507-AB38-9AA528F3FF74}	LineString	werkweg	werkterrein	eenheid/m	steunmast	KIJ-BKK380 064	KIJ-BKK380 064_3_Werkterrein	597	372	12	Verwijderen en aanbrengen onderdelen steunmast	12.1	Aan- en afvoer materieel wielen gereedschap	2028	ZUT	Zware utiliteitsvoertuigen (meer dan 6L cilinderinhoud) op diesel	1,714285714	50,85636068	
{C4DCAF9D-F1A4-4507-AB38-9AA528F3FF74}	LineString	werkweg	werkterrein	eenheid/m	steunmast	KIJ-BKK380 064	KIJ-BKK380 064_3_Werkterrein	597	372	12	Verwijderen en aanbrengen onderdelen steunmast	12.2	Aan- en afvoer nieuw en oud materiaal	2028	ZUT	Zware utiliteitsvoertuigen (meer dan 6L cilinderinhoud) op diesel	3,428571429	101,7127214	
{C4DCAF9D-F1A4-4507-AB38-9AA528F3FF74}	LineString	werkweg	werkterrein	eenheid/m	steunmast	KIJ-BKK380 064	KIJ-BKK380 064_3_Werkterrein	597	372	12	Verwijderen en aanbrengen onderdelen steunmast	12.5	Vervoersbewegingen personeel	2028	B4T	alle werktuigen op benzine, 4takt	4,285714286	45,2353309	
{517BC4A4-036D-4388-B6EF-60DEDA7AA423}	LineString	werkweg	werkterrein	eenheid/m	steunmast	KIJ-BKK380 066	KIJ-BKK380 066_59_Werkterrein	901	351	3	Inrichting werkterrein (35x35m) Steunmast	3.2	Aan- en afvoer materieelstukken	2027	ZUT	Zware utiliteitsvoertuigen (meer dan 6L cilinderinhoud) op diesel	0,0936	2,991806412	0
{517BC4A4-036D-4388-B6EF-60DEDA7AA423}	LineString	werkweg	werkterrein	eenheid/m	steunmast	KIJ-BKK380 066	KIJ-BKK380 066_59_Werkterrein	901	351	3	Inrichting werkterrein (35x35m) Steunmast	3.5	Leveren houtsnippers	2027	SV75560DSJ	Stage-V, >= 2019 , 75-560 kW, diesel, SCR: ja	8,087557604	88,74188921	1,155419397
{517BC4A4-036D-4388-B6EF-60DEDA7AA423}	LineString	werkweg	werkterrein	eenheid/m	steunmast	KIJ-BKK380 066	KIJ-BKK380 066_59_Werkterrein	901	351	3	Inrichting werkterrein (35x35m) Steunmast	3.8	Leverantie rijplaten (afmeting 6x1,80 en 25 stuk op auto)	2027	ZUT	Zware utiliteitsvoertuigen (meer dan 6L cilinderinhoud) op diesel	5,99078341	177,7238411	0
{517BC4A4-036D-4388-B6EF-60DEDA7AA423}	LineString	werkweg	werkterrein	eenheid/m	steunmast	KIJ-BKK380 066	KIJ-BKK380 066_59_Werkterrein	901	351	3	Inrichting werkterrein (35x35m) Steunmast	3.11	Vervoersbewegingen personeel	2027	B4T	alle werktuigen op benzine, 4takt	3,235023041	34,14537881	0
{517BC4A4-036D-4388-B6EF-60DEDA7AA423}	LineString	werkweg	werkterrein	eenheid/m	steunmast	KIJ-BKK380 066	KIJ-BKK380 066_59_Werkterrein	901	351	9	Opbreken werkterrein (35x35m) steunmast	9.2	Transport rijplaten	2028	ZUT	Zware utiliteitsvoertuigen (meer dan 6L cilinderinhoud) op diesel	2,995391705	88,86192055	
{517BC4A4-036D-4388-B6EF-60DEDA7AA423}	LineString	werkweg	werkterrein	eenheid/m	steunmast	KIJ-BKK380 066	KIJ-BKK380 066_59_Werkterrein	901	351	9	Opbreken werkterrein (35x35m) steunmast	9.5	Afvoer houtsnippers	2028	SV75560DSJ	Stage-V, >= 2019 , 75-560 kW, diesel, SCR: ja	12,13133641	133,1128338	0,097050691
{517BC4A4-036D-4388-B6EF-60DEDA7AA423}	LineString	werkweg	werkterrein	eenheid/m	steunmast	KIJ-BKK380 066	KIJ-BKK380 066_59_Werkterrein	901	351	9	Opbreken werkterrein (35x35m) steunmast	9.6	Afvoer geotextiel	2028	ZUT	Zware utiliteitsvoertuigen (meer dan 6L cilinderinhoud) op diesel	1,617511521	47,9854371	
{517BC4A4-036D-4388-B6EF-60DEDA7AA423}	LineString	werkweg	werkterrein	eenheid/m	steunmast	KIJ-BKK380 066	KIJ-BKK380 066_59_Werkterrein	901	351	9	Opbreken werkterrein (35x35m) steunmast	9.7	Leverantie grond (t.g.v. zetting)	2028	ZUT	Zware utiliteitsvoertuigen (meer dan 6L cilinderinhoud) op diesel	3,235023041	95,9708742	
{517BC4A4-036D-4388-B6EF-60DEDA7AA423}	LineString	werkweg	werkterrein	eenheid/m	steunmast	KIJ-BKK380 066	KIJ-BKK380 066_59_Werkterrein	901	351	9	Opbreken werkterrein (35x35m) steunmast	9.10	Vervoersbewegingen personeel	2028	B4T	alle werktuigen op benzine, 4takt	3,235023041	34,14537881	
{517BC4A4-036D-4388-B6EF-60DEDA7AA423}	LineString	werkweg	werkterrein	eenheid/m	steunmast	KIJ-BKK380 066	KIJ-BKK380 066_59_Werkterrein	901	351	9	Opbreken werkterrein (35x35m) steunmast	9.11	Aan- en afvoer materieelstukken	2028	ZUT	Zware utiliteitsvoertuigen (meer dan 6L cilinderinhoud) op diesel	1,617511521	51,70172371	
{517BC4A4-036D-4388-B6EF-60DEDA7AA423}	LineString	werkweg	werkterrein	eenheid/m	steunmast	KIJ-BKK380 066	KIJ-BKK380 066_59_Werkterrein	901	351	12	Verwijderen en aanbrengen onderdelen steunmast	12.1	Aan- en afvoer materieel wielen gereedschap	2028	ZUT	Zware utiliteitsvoertuigen (meer dan 6L cilinderinhoud) op diesel	1,617511521	47,9854371	
{517BC4A4-036D-4388-B6EF-60DEDA7AA423}	LineString	werkweg	werkterrein	eenheid/m	steunmast	KIJ-BKK380 066	KIJ-BKK380 066_59_Werkterrein	901	351	12	Verwijderen en aanbrengen onderdelen steunmast	12.2	Aan- en afvoer nieuw en oud materiaal	2028	ZUT	Zware utiliteitsvoertuigen (meer dan 6L cilinderinhoud) op diesel	3,235023041	95,9708742	
{517BC4A4-036D-4388-B6EF-60DEDA7AA423}	LineString	werkweg	werkterrein	eenheid/m	steunmast	KIJ-BKK380 066	KIJ-BKK380 066_59_Werkterrein	901	351	12	Verwijderen en aanbrengen onderdelen steunmast	12.5	Vervoersbewegingen personeel	2028	B4T	alle werktuigen op benzine, 4takt	4,043778802	42,68172351	
{517BC4A4-036D-4388-B6EF-60DEDA7AA423}	LineString	werkweg	werkterrein	eenheid/m	steunmast	KIJ-BKK380 065	KIJ-BKK380 065_45_Werkterrein	901	351	3	Inrichting werkterrein (35x35m) Steunmast	3.2	Aan- en afvoer materieelstukken	2027	ZUT	Zware utiliteitsvoertuigen (meer dan 6L cilinderinhoud) op diesel	0,0936	2,991806412	0
{517BC4A4-036D-4388-B6EF-60DEDA7AA423}	LineString	werkweg	werkterrein	eenheid/m	steunmast	KIJ-BKK380 065	KIJ-BKK380 065_45_Werkterrein	901	351	3	Inrichting werkterrein (35x35m) Steunmast	3.5	Leveren houtsnippers	2027	SV75560DSJ	Stage-V, >= 2019 , 75-560 kW, diesel, SCR: ja	8,087557604	88,74188921	1,155419397
{517BC4A4-036D-4388-B6EF-60DEDA7AA423}	LineString	werkweg	werkterrein	eenheid/m	steunmast	KIJ-BKK380 065	KIJ-BKK380 065_45_Werkterrein	901	351	3	Inrichting werkterrein (35x35m) Steunmast	3.8	Leverantie rijplaten (afmeting 6x1,80 en 25 stuk op auto)	2027	ZUT	Zware utiliteitsvoertuigen (meer dan 6L cilinderinhoud) op diesel	5,99078341	177,7238411	0
{517BC4A4-036D-4388-B6EF-60DEDA7AA423}	LineString	werkweg	werkterrein	eenheid/m	steunmast	KIJ-BKK380 065	KIJ-BKK380 065_45_Werkterrein	901	351	3	Inrichting werkterrein (35x35m) Steunmast	3.11	Vervoersbewegingen personeel	2027	B4T	alle werktuigen op benzine, 4takt	3,235023041	34,14537881	0
{517BC4A4-036D-4388-B6EF-60DEDA7AA423}	LineString	werkweg	werkterrein	eenheid/m	steunmast	KIJ-BKK380 065	KIJ-BKK380 065_45_Werkterrein	901	351	9	Opbreken werkterrein (35x35m) steunmast	9.2	Transport rijplaten	2028	ZUT	Zware utiliteitsvoertuigen (meer dan 6L cilinderinhoud) op diesel	2,995391705	88,86192055	
{517BC4A4-036D-4388-B6EF-60DEDA7AA423}	LineString	werkweg	werkterrein	eenheid/m	steunmast	KIJ-BKK380 065	KIJ-BKK380 065_45_Werkterrein	901	351	9	Opbreken werkterrein (35x35m) steunmast	9.5	Afvoer houtsnippers	2028	SV75560DSJ	Stage-V, >= 2019 , 75-560 kW, diesel, SCR: ja	12,13133641	133,1128338	0,097050691
{517BC4A4-036D-4388-B6EF-60DEDA7AA423}	LineString	werkweg	werkterrein	eenheid/m	steunmast	KIJ-BKK380 065	KIJ-BKK380 065_45_Werkterrein	901	351	9	Opbreken werkterrein (35x35m) steunmast	9.6	Afvoer geotextiel	2028	ZUT	Zware utiliteitsvoertuigen (meer dan 6L cilinderinhoud) op diesel	1,617511521	47,9854371	
{517BC4A4-036D-4388-B6EF-60DEDA7AA423}	LineString	werkweg	werkterrein	eenheid/m	steunmast	KIJ-BKK380 065	KIJ-BKK380 065_45_Werkterrein	901	351	9	Opbreken werkterrein (35x35m) steunmast	9.7	Leverantie grond (t.g.v. zetting)	2028	ZUT	Zware utiliteitsvoertuigen (meer dan 6L cilinderinhoud) op diesel	3,235023041	95,9708742	
{517BC4A4-036D-4388-B6EF-60DEDA7AA423}	LineString	werkweg	werkterrein	eenheid/m	steunmast	KIJ-BKK380 065	KIJ-BKK380 065_45_Werkterrein	901	351	9	Opbreken werkterrein (35x35m) steunmast	9.10	Vervoersbewegingen personeel	2028	B4T	alle werktuigen op benzine, 4takt	3,235023041	34,14537881	
{517BC4A4-036D-4388-B6EF-60DEDA7AA423}	LineString	werkweg	werkterrein	eenheid/m	steunmast	KIJ-BKK380 065	KIJ-BKK380 065_45_Werkterrein	901	351	9	Opbreken werkterrein (35x35m) steunmast	9.11	Aan- en afvoer materieelstukken	2028	ZUT	Zware utiliteitsvoertuigen (meer dan 6L cilinderinhoud) op diesel	1,617511521	51,70172371	

{517BC4A4-036D-4388-B6EF-60DEDA7AA423}	LineString	werkweg	werkterrein	eenheid/m	steunmast	KIJ-BKK380 065	KIJ-BKK380 065_45_Werkterrein	901	351	12	Verwijderen en aanbrengen onderdelen steunmast	12.1	Aan- en afvoer materieel wielen gereedschap	2028	ZUT	Zware utiliteitsvoertuigen (meer dan 6L cilinderinhoud) op diesel	1,617511521	47,9854371
{517BC4A4-036D-4388-B6EF-60DEDA7AA423}	LineString	werkweg	werkterrein	eenheid/m	steunmast	KIJ-BKK380 065	KIJ-BKK380 065_45_Werkterrein	901	351	12	Verwijderen en aanbrengen onderdelen steunmast	12.2	Aan- en afvoer nieuw en oud materiaal	2028	ZUT	Zware utiliteitsvoertuigen (meer dan 6L cilinderinhoud) op diesel	3,235023041	95,9708742
{517BC4A4-036D-4388-B6EF-60DEDA7AA423}	LineString	werkweg	werkterrein	eenheid/m	steunmast	KIJ-BKK380 065	KIJ-BKK380 065_45_Werkterrein	901	351	12	Verwijderen en aanbrengen onderdelen steunmast	12.5	Vervoersbewegingen personeel	2028	B4T	alle werktuigen op benzine, 4takt	4,043778802	42,68172351
{517BC4A4-036D-4388-B6EF-60DEDA7AA423}	LineString	werkweg	werkterrein	eenheid/m	steunmast	KIJ-BKK380 064	KIJ-BKK380 064_3_Werkterrein	597	351	3	Inrichting werkterrein (35x35m) Steunmast	3.2	Aan- en afvoer materieelstukken	2027	ZUT	Zware utiliteitsvoertuigen (meer dan 6L cilinderinhoud) op diesel	0,0936	2,991806412	0
{517BC4A4-036D-4388-B6EF-60DEDA7AA423}	LineString	werkweg	werkterrein	eenheid/m	steunmast	KIJ-BKK380 064	KIJ-BKK380 064_3_Werkterrein	597	351	3	Inrichting werkterrein (35x35m) Steunmast	3.5	Leveren houtsnippers	2027	SV75560DSJ	Stage-V, >= 2019 , 75-560 kW, diesel, SCR: ja	8,087557604	88,74188921	1,155419397
{517BC4A4-036D-4388-B6EF-60DEDA7AA423}	LineString	werkweg	werkterrein	eenheid/m	steunmast	KIJ-BKK380 064	KIJ-BKK380 064_3_Werkterrein	597	351	3	Inrichting werkterrein (35x35m) Steunmast	3.8	Leverantie rijplaten (afmeting 6x1,80 en 25 stuk op auto)	2027	ZUT	Zware utiliteitsvoertuigen (meer dan 6L cilinderinhoud) op diesel	5,99078341	177,7238411	0
{517BC4A4-036D-4388-B6EF-60DEDA7AA423}	LineString	werkweg	werkterrein	eenheid/m	steunmast	KIJ-BKK380 064	KIJ-BKK380 064_3_Werkterrein	597	351	3	Inrichting werkterrein (35x35m) Steunmast	3.11	Vervoersbewegingen personeel	2027	B4T	alle werktuigen op benzine, 4takt	3,235023041	34,14537881	0
{517BC4A4-036D-4388-B6EF-60DEDA7AA423}	LineString	werkweg	werkterrein	eenheid/m	steunmast	KIJ-BKK380 064	KIJ-BKK380 064_3_Werkterrein	597	351	9	Opbreken werkterrein (35x35m) steunmast	9.2	Transport rijplaten	2028	ZUT	Zware utiliteitsvoertuigen (meer dan 6L cilinderinhoud) op diesel	2,995391705	88,86192055
{517BC4A4-036D-4388-B6EF-60DEDA7AA423}	LineString	werkweg	werkterrein	eenheid/m	steunmast	KIJ-BKK380 064	KIJ-BKK380 064_3_Werkterrein	597	351	9	Opbreken werkterrein (35x35m) steunmast	9.5	Afvoer houtsnippers	2028	SV75560DSJ	Stage-V, >= 2019 , 75-560 kW, diesel, SCR: ja	12,13133641	133,1128338	0,097050691
{517BC4A4-036D-4388-B6EF-60DEDA7AA423}	LineString	werkweg	werkterrein	eenheid/m	steunmast	KIJ-BKK380 064	KIJ-BKK380 064_3_Werkterrein	597	351	9	Opbreken werkterrein (35x35m) steunmast	9.6	Afvoer geotextiel	2028	ZUT	Zware utiliteitsvoertuigen (meer dan 6L cilinderinhoud) op diesel	1,617511521	47,9854371
{517BC4A4-036D-4388-B6EF-60DEDA7AA423}	LineString	werkweg	werkterrein	eenheid/m	steunmast	KIJ-BKK380 064	KIJ-BKK380 064_3_Werkterrein	597	351	9	Opbreken werkterrein (35x35m) steunmast	9.7	Leverantie grond (t.g.v. zetting)	2028	ZUT	Zware utiliteitsvoertuigen (meer dan 6L cilinderinhoud) op diesel	3,235023041	95,9708742
{517BC4A4-036D-4388-B6EF-60DEDA7AA423}	LineString	werkweg	werkterrein	eenheid/m	steunmast	KIJ-BKK380 064	KIJ-BKK380 064_3_Werkterrein	597	351	9	Opbreken werkterrein (35x35m) steunmast	9.10	Vervoersbewegingen personeel	2028	B4T	alle werktuigen op benzine, 4takt	3,235023041	34,14537881
{517BC4A4-036D-4388-B6EF-60DEDA7AA423}	LineString	werkweg	werkterrein	eenheid/m	steunmast	KIJ-BKK380 064	KIJ-BKK380 064_3_Werkterrein	597	351	9	Opbreken werkterrein (35x35m) steunmast	9.11	Aan- en afvoer materieelstukken	2028	ZUT	Zware utiliteitsvoertuigen (meer dan 6L cilinderinhoud) op diesel	1,617511521	51,70172371
{517BC4A4-036D-4388-B6EF-60DEDA7AA423}	LineString	werkweg	werkterrein	eenheid/m	steunmast	KIJ-BKK380 064	KIJ-BKK380 064_3_Werkterrein	597	351	12	Verwijderen en aanbrengen onderdelen steunmast	12.1	Aan- en afvoer materieel wielen gereedschap	2028	ZUT	Zware utiliteitsvoertuigen (meer dan 6L cilinderinhoud) op diesel	1,617511521	47,9854371
{517BC4A4-036D-4388-B6EF-60DEDA7AA423}	LineString	werkweg	werkterrein	eenheid/m	steunmast	KIJ-BKK380 064	KIJ-BKK380 064_3_Werkterrein	597	351	12	Verwijderen en aanbrengen onderdelen steunmast	12.2	Aan- en afvoer nieuw en oud materiaal	2028	ZUT	Zware utiliteitsvoertuigen (meer dan 6L cilinderinhoud) op diesel	3,235023041	95,9708742
{517BC4A4-036D-4388-B6EF-60DEDA7AA423}	LineString	werkweg	werkterrein	eenheid/m	steunmast	KIJ-BKK380 064	KIJ-BKK380 064_3_Werkterrein	597	351	12	Verwijderen en aanbrengen onderdelen steunmast	12.5	Vervoersbewegingen personeel	2028	B4T	alle werktuigen op benzine, 4takt	4,043778802	42,68172351
{517BC4A4-036D-4388-B6EF-60DEDA7AA423}	LineString	werkweg	werkterrein	eenheid/m	steunmast	KIJ-BKK380 063	KIJ-BKK380 063_10_Werkterrein	608	351	3	Inrichting werkterrein (35x35m) Steunmast	3.2	Aan- en afvoer materieelstukken	2027	ZUT	Zware utiliteitsvoertuigen (meer dan 6L cilinderinhoud) op diesel	0,0936	2,991806412	0
{517BC4A4-036D-4388-B6EF-60DEDA7AA423}	LineString	werkweg	werkterrein	eenheid/m	steunmast	KIJ-BKK380 063	KIJ-BKK380 063_10_Werkterrein	608	351	3	Inrichting werkterrein (35x35m) Steunmast	3.5	Leveren houtsnippers	2027	SV75560DSJ	Stage-V, >= 2019 , 75-560 kW, diesel, SCR: ja	8,087557604	88,74188921	1,155419397
{517BC4A4-036D-4388-B6EF-60DEDA7AA423}	LineString	werkweg	werkterrein	eenheid/m	steunmast	KIJ-BKK380 063	KIJ-BKK380 063_10_Werkterrein	608	351	3	Inrichting werkterrein (35x35m) Steunmast	3.8	Leverantie rijplaten (afmeting 6x1,80 en 25 stuk op auto)	2027	ZUT	Zware utiliteitsvoertuigen (meer dan 6L cilinderinhoud) op diesel	5,99078341	177,7238411	0
{517BC4A4-036D-4388-B6EF-60DEDA7AA423}	LineString	werkweg	werkterrein	eenheid/m	steunmast	KIJ-BKK380 063	KIJ-BKK380 063_10_Werkterrein	608	351	3	Inrichting werkterrein (35x35m) Steunmast	3.11	Vervoersbewegingen personeel	2027	B4T	alle werktuigen op benzine, 4takt	3,235023041	34,14537881	0
{517BC4A4-036D-4388-B6EF-60DEDA7AA423}	LineString	werkweg	werkterrein	eenheid/m	steunmast	KIJ-BKK380 063	KIJ-BKK380 063_10_Werkterrein	608	351	9	Opbreken werkterrein (35x35m) steunmast	9.2	Transport rijplaten	2028	ZUT	Zware utiliteitsvoertuigen (meer dan 6L cilinderinhoud) op diesel	2,995391705	88,86192055
{517BC4A4-036D-4388-B6EF-60DEDA7AA423}	LineString	werkweg	werkterrein	eenheid/m	steunmast	KIJ-BKK380 063	KIJ-BKK380 063_10_Werkterrein	608	351	9	Opbreken werkterrein (35x35m) steunmast	9.5	Afvoer houtsnippers	2028	SV75560DSJ	Stage-V, >= 2019 , 75-560 kW, diesel, SCR: ja	12,13133641	133,1128338	0,097050691
{517BC4A4-036D-4388-B6EF-60DEDA7AA423}	LineString	werkweg	werkterrein	eenheid/m	steunmast	KIJ-BKK380 063	KIJ-BKK380 063_10_Werkterrein	608	351	9	Opbreken werkterrein (35x35m) steunmast	9.6	Afvoer geotextiel	2028	ZUT	Zware utiliteitsvoertuigen (meer dan 6L cilinderinhoud) op diesel	1,617511521	47,9854371
{517BC4A4-036D-4388-B6EF-60DEDA7AA423}	LineString	werkweg	werkterrein	eenheid/m	steunmast	KIJ-BKK380 063	KIJ-BKK380 063_10_Werkterrein	608	351	9	Opbreken werkterrein (35x35m) steunmast	9.7	Leverantie grond (t.g.v. zetting)	2028	ZUT	Zware utiliteitsvoertuigen (meer dan 6L cilinderinhoud) op diesel	3,235023041	95,9708742
{517BC4A4-036D-4388-B6EF-60DEDA7AA423}	LineString	werkweg	werkterrein	eenheid/m	steunmast	KIJ-BKK380 063	KIJ-BKK380 063_10_Werkterrein	608	351	9	Opbreken werkterrein (35x35m) steunmast	9.10	Vervoersbewegingen personeel	2028	B4T	alle werktuigen op benzine, 4takt	3,235023041	34,14537881
{517BC4A4-036D-4388-B6EF-60DEDA7AA423}	LineString	werkweg	werkterrein	eenheid/m	steunmast	KIJ-BKK380 063	KIJ-BKK380 063_10_Werkterrein	608	351	9	Opbreken werkterrein (35x35m) steunmast	9.11	Aan- en afvoer materieelstukken	2028	ZUT	Zware utiliteitsvoertuigen (meer dan 6L cilinderinhoud) op diesel	1,617511521	51,70172371
{517BC4A4-036D-4388-B6EF-60DEDA7AA423}	LineString	werkweg	werkterrein	eenheid/m	steunmast	KIJ-BKK380 063	KIJ-BKK380 063_10_Werkterrein	608	351	12	Verwijderen en aanbrengen onderdelen steunmast	12.1	Aan- en afvoer materieel wielen gereedschap	2028	ZUT	Zware utiliteitsvoertuigen (meer dan 6L cilinderinhoud) op diesel	1,617511521	47,9854371
{517BC4A4-036D-4388-B6EF-60DEDA7AA423}	LineString	werkweg	werkterrein	eenheid/m	steunmast	KIJ-BKK380 063	KIJ-BKK380 063_10_Werkterrein	608	351	12	Verwijderen en aanbrengen onderdelen steunmast	12.2	Aan- en afvoer nieuw en oud materiaal	2028	ZUT	Zware utiliteitsvoertuigen (meer dan 6L cilinderinhoud) op diesel	3,235023041	95,9708742
{517BC4A4-036D-4388-B6EF-60DEDA7AA423}	LineString	werkweg	werkterrein	eenheid/m	steunmast	KIJ-BKK380 063	KIJ-BKK380 063_10_Werkterrein	608	351	12	Verwijderen en aanbrengen onderdelen steunmast	12.5	Vervoersbewegingen personeel	2028	B4T	alle werktuigen op benzine, 4takt	4,043778802	42,68172351
{441322A9-A0C1-443E-B198-3213288DD8D2}	LineString	werkweg	werkterrein	eenheid/m	steunmast	KIJ-BKK380 066	KIJ-BKK380 066_59_Werkterrein	901	65	3	Inrichting werkterrein (35x35m) Steunmast	3.2	Aan- en afvoer materieelstukken	2027	ZUT	Zware utiliteitsvoertuigen (meer dan 6L cilinderinhoud) op diesel	0,017333333	0,554038224	0
{441322A9-A0C1-443E-B198-3213288DD8D2}	LineString	werkweg	werkterrein	eenheid/m	steunmast	KIJ-BKK380 066	KIJ-BKK380 066_59_Werkterrein	901	65	3	Inrichting werkterrein (35x35m) Steunmast	3.5	Leveren houtsnippers	2027	SV75560DSJ	Stage-V, >= 2019 , 75-560 kW, diesel, SCR: ja	1,497695853	16,43368319	0,213966555
{441322A9-A0C1-443E-B198-3213288DD8D2}	LineString	werkweg	werkterrein	eenheid/m	steunmast	KIJ-BKK380 066	KIJ-BKK380 066_59_Werkterrein	901	65	3	Inrichting werkterrein (35x35m) Steunmast	3.8	Leverantie rijplaten (afmeting 6x1,80 en 25 stuk op auto)	2027	ZUT	Zware utiliteitsvoertuigen (meer dan 6L cilinderinhoud) op diesel	1,109404335	32,91182243	0
{441322A9-A0C1-443E-B198-3213288DD8D2}	LineString	werkweg	werkterrein	eenheid/m	steunmast	KIJ-BKK380 066	KIJ-BKK380 066_59_Werkterrein	901	65	3	Inrichting werkterrein (35x35m) Steunmast	3.11	Vervoersbewegingen personeel	2027	B4T	alle werktuigen op benzine, 4takt	0,599078341	6,323218298	0
{441322A9-A0C1-443E-B198-3213288DD8D2}	LineString	werkweg	werkterrein	eenheid/m	steunmast	KIJ-BKK380 066	KIJ-BKK380 066_59_Werkterrein	901	65	9	Opbreken werkterrein (35x35m) steunmast	9.2	Transport rijplaten	2028	ZUT	Zware utiliteitsvoertuigen (meer dan 6L cilinderinhoud) op diesel	0,554702168	16,45591121
{441322A9-A0C1-443E-B198-3213288DD8D2}	LineString	werkweg	werkterrein	eenheid/m	steunmast	KIJ-BKK380 066	KIJ-BKK380 066_59_Werkterrein	901	65	9	Opbreken werkterrein (35x35m) steunmast	9.5	Afvoer houtsnippers	2028	SV75560DSJ	Stage-V, >= 2019 , 75-560 kW, diesel, SCR: ja	2,246543779	24,65052478	0,01797235
{441322A9-A0C1-443E-B198-3213288DD8D2}	LineString	werkweg	werkterrein	eenheid/m	steunmast	KIJ-BKK380 066	KIJ-BKK380 066_59_Werkterrein	901	65	9	Opbreken werkterrein (35x35m) steunmast	9.6	Afvoer geotextiel	2028	ZUT	Zware utiliteitsvoertuigen (meer dan 6L cilinderinhoud) op diesel	0,299539171	8,886192055
{441322A9-A0C1-443E-B198-3213288DD8D2}	LineString	werkweg	werkterrein	eenheid/m	steunmast	KIJ-BKK380 066	KIJ-BKK380 066_59_Werkterrein	901	65	9	Opbreken werkterrein (35x35m) steunmast	9.7	Leverantie grond (t.g.v. zetting)	2028	ZUT	Zware utiliteitsvoertuigen (meer dan 6L cilinderinhoud) op diesel	0,599078341	17,77238411
{441322A9-A0C1-443E-B198-3213288DD8D2}	LineString	werkweg	werkterrein	eenheid/m	steunmast	KIJ-BKK380 066	KIJ-BKK380 066_59_Werkterrein	901	65	9	Opbreken werkterrein (35x35m) steunmast	9.10	Vervoersbewegingen personeel	2028	B4T	alle werktuigen op benzine, 4takt	0,599078341	6,323218298
{441322A9-A0C1-443E-B198-3213288DD8D2}	LineString	werkweg	werkterrein	eenheid/m	steunmast	KIJ-BKK380 066	KIJ-BKK380 066_59_Werkterrein	901	65	9	Opbreken werkterrein (35x35m) steunmast	9.11	Aan- en afvoer materieelstukken	2028	ZUT	Zware utiliteitsvoertuigen (meer dan 6L cilinderinhoud) op diesel	0,299539171	9,57439328
{441322A9-A0C1-443E-B198-3213288DD8D2}	LineString	werkweg	werkterrein	eenheid/m	steunmast	KIJ-BKK380 066	KIJ-BKK380 066_59_Werkterrein	901	65	12	Verwijderen en aanbrengen onderdelen steunmast	12.1	Aan- en afvoer materieel wielen gereedschap	2028	ZUT	Zware utiliteitsvoertuigen (meer dan 6L cilinderinhoud) op diesel	0,299539171	8,886192055
{441322A9-A0C1-443E-B198-3213288DD8D2}	LineString	werkweg	werkterrein	eenheid/m	steunmast	KIJ-BKK380 066	KIJ-BKK380 066_59_Werkterrein	901	65	12	Verwijderen en aanbrengen onderdelen steunmast	12.2	Aan- en afvoer nieuw en oud materiaal	2028	ZUT	Zware utiliteitsvoertuigen (meer dan 6L cilinderinhoud) op diesel	0,599078341	17,77238411
{441322A9-A0C1-443E-B198-3213288DD8D2}	LineString	werkweg	werkterrein	eenheid/m	steunmast	KIJ-BKK380 066	KIJ-BKK380 066_59_Werkterrein	901	65	12	Verwijderen en aanbrengen onderdelen steunmast	12.5	Vervoersbewegingen personeel	2028	B4T	alle werktuigen op benzine, 4takt	0,748847926	7,904022872
{441322A9-A0C1-443E-B198-3213288DD8D2}	LineString	werkweg	werkterrein	eenheid/m	steunmast	KIJ-BKK380 065	KIJ-BKK380 065_45_Werkterrein	901	65	3	Inrichting werkterrein (35x35m) Steunmast	3.2	Aan- en afvoer materieelstukken	2027	ZUT	Zware utiliteitsvoertuigen (meer dan 6L cilinderinhoud) op diesel	0,017333333	0,554038224	0
{441322A9-A0C1-443E-B198-3213288DD8D2}	LineString	werkweg	werkterrein	eenheid/m	steunmast	KIJ-BKK380 065	KIJ-BKK380 065_45_Werkterrein	901	65	3	Inrichting werkterrein (35x35m) Steunmast	3.5	Leveren houtsnippers	2027	SV75560DSJ	Stage-V, >= 2019 , 75-560 kW, diesel, SCR: ja	1,497695853	16,43368319	0,213966555
{441322A9-A0C1-443E-B198-3213288DD8D2}	LineString	werkweg	werkterrein	eenheid/m	steunmast	KIJ-BKK380 065	KIJ-BKK380 065_45_Werkterrein	901	65	3	Inrichting werkterrein (35x35m) Steunmast	3.8	Leverantie rijplaten (afmeting 6x1,80 en 25 stuk op auto)	2027	ZUT	Zware utiliteitsvoertuigen (meer dan 6L cilinderinhoud) op diesel	1,109404335	32,91182243	0
{441322A9-A0C1-443E-B198-3213288DD8D2}	LineString	werkweg	werkterrein	eenheid/m	steunmast	KIJ-BKK380 065	KIJ-BKK380 065_45_Werkterrein	901	65	3	Inrichting werkterrein (35x35m) Steunmast	3.11	Vervoersbewegingen personeel	2027	B4T	alle werktuigen op benzine, 4takt	0,599078341	6,323218298	0
{441322A9-A0C1-443E-B198-3213288DD8D2}	LineString	werkweg	werkterrein	eenheid/m	steunmast	KIJ-BKK380 065	KIJ-BKK380 065_45_Werkterrein	901	65	9	Opbreken werkterrein (35x35m) steunmast	9.2	Transport rijplaten	2028	ZUT	Zware utiliteitsvoertuigen (meer dan 6L cilinderinhoud) op diesel	0,554702168	16,45591121
{441322A9-A0C1-443E-B198-3213288DD8D2}	LineString	werkweg	werkterrein	eenheid/m	steunmast	KIJ-BKK380 065	KIJ-BKK380 065_45_Werkterrein	901	65	9	Opbreken werkterrein (35x35m) steunmast	9.5	Afvoer houtsnippers	2028	SV75560DSJ	Stage-V, >= 2019 , 75-560 kW, diesel, SCR: ja	2,246543779	24,65052478	0,01797235
{441322A9-A0C1-443E-B198-3213288DD8D2}	LineString	werkweg	werkterrein	eenheid/m	steunmast	KIJ-BKK380 065	KIJ-BKK380 065_45_Werkterrein	901	65	9	Opbreken werkterrein (35x35m) steunmast	9.6	Afvoer geotextiel	2028	ZUT	Zware utiliteitsvoertuigen (meer dan 6L cilinderinhoud) op diesel	0,299539171	8,886192055
{441322A9-A0C1-443E-B198-3213288DD8D2}	LineString	werkweg	werkterrein	eenheid/m	steunmast	KIJ-BKK380 065	KIJ-BKK380 065_45_Werkterrein	901	65	9	Opbreken werkterrein (35x35m) steunmast	9.7	Leverantie grond (t.g.v. zetting)	2028	ZUT	Zware utiliteitsvoertuigen (meer dan 6L cilinderinhoud) op diesel	0,599078341	17,77238411
{441322A9-A0C1-443E-B198-3213288DD8D2}	LineString	werkweg	werkterrein	eenheid/m	steunmast	KIJ-BKK380 065	KIJ-BKK380 065_45_Werkterrein	901	65	9	Opbreken werkterrein (35x35m) steunmast	9.10	Vervoersbewegingen personeel	2028	B4T	alle werktuigen op benzine, 4takt	0,599078341	6,323218298
{441322A9-A0C1-443E-B198-3213288DD8D2}	LineString	werkweg	werkterrein	eenheid/m	steunmast	KIJ-BKK380 065	KIJ-BKK380 065_45_Werkterrein	901	65	9	Opbreken werkterrein (35x35m) steunmast	9.11	Aan- en afvoer materieelstukken	2028	ZUT	Zware utiliteitsvoertuigen (meer dan 6L cilinderinhoud) op diesel	0,299539171	9,57439328
{441322A9-A0C1-443E-B198-3213288DD8D2}	LineString	werkweg	werkterrein	eenheid/m	steunmast	KIJ-BKK380 065	KIJ-BKK380 065_45_Werkterrein	901	65	12	Verwijderen en aanbrengen onderdelen steunmast	12.1	Aan- en afvoer materieel wielen gereedschap	2028	ZUT	Zware utiliteitsvoertuigen (meer dan 6L cilinderinhoud) op diesel	0,299539171	8,886192055
{441322A9-A0C1-443E-B198-3213288DD8D2}	LineString	werkweg	werkterrein	eenheid/m	steunmast	KIJ-BKK380 065	KIJ-BKK380 065_45_Werkterrein	901	65	12	Verwijderen en aanbrengen onderdelen steunmast	12.2	Aan- en afvoer nieuw en oud materiaal	2028	ZUT	Zware utiliteitsvoertuigen (meer dan 6L cilinderinhoud) op diesel	0,599078341	17,77238411
{441322A9-A0C1-443E-B198-3213288DD8D2}	LineString	werkweg	werkterrein	eenheid/m	steunmast	KIJ-BKK380 065	KIJ-BKK380 065_45_Werkterrein	901	65	12	Verwijderen en aanbrengen onderdelen steunmast	12.5	Vervoersbewegingen personeel	2028	B4T	alle werktuigen op benzine, 4takt	0,748847926	7,904022872
{441322A9-A0C1-443E-B198-3213288DD8D2}	LineString	werkweg	werkterrein	eenheid/m	steunmast	KIJ-BKK380 064	KIJ-BKK380 064_3_Werkterrein	597	65	3	Inrichting werkterrein (35x35m) Steunmast	3.2	Aan- en afvoer materieelstukken	2027	ZUT	Zware utiliteitsvoertuigen (meer dan 6L cilinderinhoud) op diesel	0,017333333	0,554038224	0
{441322A9-A0C1-443E-B198-3213288DD8D2}	LineString	werkweg	werkterrein	eenheid/m	steunmast	KIJ-BKK380 064	KIJ-BKK380 064_3_Werkterrein	597	65	3	Inrichting werkterrein (35x35m) Steunmast	3.5	Leveren houtsnippers	2027	SV75560DSJ	Stage-V, >= 2019 , 75-560 kW, diesel, SCR: ja	1,497695853	16,43368319	0,213966555
{441322A9-A0C1-443E-B198-3213288DD8D2}	LineString	werkweg	werkterrein	eenheid/m	steunmast	KIJ-BKK380 064	KIJ-BKK380 064_3_Werkterrein	597	65	3	Inrichting werkterrein (35x35m) Steunmast	3.8	Leverantie rijplaten (afmeting 6x1,80 en 25 stuk op auto)	2027	ZUT	Zware utiliteitsvoertuigen (meer dan 6L cilinderinhoud) op diesel	1,109404335	32,91182243	0
{441322A9-A0C1-443E-B198-3213288DD8D2}	LineString	werkweg	werkterrein	eenheid/m	steunmast	KIJ-BKK380 064	KIJ-BKK380 064_3_Werkterrein	597	65	3	Inrichting werkterrein (35x35m) Steunmast	3.11	Vervoersbewegingen personeel	2027	B4T	alle werktuigen op benzine, 4takt	0,599078341	6,323218298	0
{441322A9-A0C1-443E-B198-3213288DD8D2}	LineString	werkweg	werkterrein	eenheid/m	steunmast	KIJ-BKK380 064	KIJ-BKK380 064_3_Werkterrein	597	65	9	Opbreken werkterrein (35x35m) steunmast	9.2	Transport rijplaten	2028	ZUT	Zware utiliteitsvoertuigen (meer dan 6L cilinderinhoud) op diesel	0,554702168	16,45591121
{441322A9-A0C1-443E-B198-3213288DD8D2}	LineString	werkweg	werkterrein	eenheid/m	steunmast	KIJ-BKK380 064	KIJ-BKK380 064_3_Werkterrein	597	65	9	Opbreken werkterrein (35x35m) steunmast	9.5	Afvoer houtsnippers	2028	SV75560DSJ	Stage-V, >= 2019 , 75-560 kW, diesel, SCR: ja	2,246543779	24,65052478	0,01797235
{441322A9-A0C1-443E-B198-3213288DD8D2}	LineString	werkweg	werkterrein	eenheid/m	steunmast	KIJ-BKK380 064	KIJ-BKK380 064_3_Werkterrein	597	65	9	Opbreken werkterrein (35x35m) steunmast	9.6	Afvoer geotextiel	2028	ZUT	Zware utiliteitsvoertuigen (meer dan 6L cilinderinhoud) op diesel	0,299539171	8,886192055
{441322A9-A0C1-443E-B198-3213288DD8D2}	LineString	werkweg	werkterrein	eenheid/m	steunmast	KIJ-BKK380 064	KIJ-BKK380 064_3_Werkterrein	597	65	9	Opbreken werkterrein (35x35m) steunmast	9.7	Leverantie grond (t.g.v. zetting)	2028	ZUT	Zware utiliteitsvoertuigen (meer dan 6L cilinderinhoud) op diesel	0,599078341	17,77238411
{441322A9-A0C1-443E-B198-3213288DD8D2}	LineString	werkweg	werkterrein	eenheid/m	steunmast	KIJ-BKK380 064	KIJ-BKK380 064_3_Werkterrein	597	65	9	Opbreken werkterrein (35x35m) steunmast	9.10	Vervoersbewegingen personeel	2028	B4T	alle werktuigen op benzine, 4takt	0,599078341	6,323218298
{441322A9-A0C1-443E-B198-3213288DD8D2}	LineString	werkweg	werkterrein	eenheid/m	steunmast	KIJ-BKK380 064	KIJ-BKK380 064_3_Werkterrein	597	65	9	Opbreken werkterrein (35x35m) steunmast	9.11	Aan- en afvoer materieelstukken	2028	ZUT	Zware utiliteitsvoertuigen (meer dan 6L cilinderinhoud) op diesel	0,299539171	9,57439328
{441322A9-A0C1-443E-B198-3213288DD8D2}	LineString	werkweg	werkterrein	eenheid/m	steunmast	KIJ-BKK380 064	KIJ-BKK380 064_3_Werkterrein	597	65	12	Verwijderen en aanbrengen onderdelen steunmast	12.1	Aan- en afvoer materieel wielen gereedschap	2028	ZUT	Zware utiliteitsvoertuigen (meer dan 6L cilinderinhoud) op diesel	0,299539171	8,886192055
{441322A9-A0C1-443E-B198-3213288DD8D2}	LineString	werkweg	werkterrein	eenheid/m	steunmast	KIJ-BKK380 064	KIJ-BKK380 064_3_Werkterrein	597	65	12	Verwijderen en aanbrengen onderdelen steunmast	12.2	Aan- en afvoer nieuw en oud materiaal	2028	ZUT	Zware utiliteitsvoertuigen (meer dan 6L cilinderinhoud) op diesel	0,599078341	17,77238411
{441322A9-A0C1-443E-B198-3213288DD8D2}	LineString	werkweg	werkterrein	eenheid/m	steunmast	KIJ-BKK380 064	KIJ-BKK380 064_3_Werkterrein	597	65	12	Verwijderen en aanbrengen onderdelen steunmast	12.5	Vervoersbewegingen personeel	2028	B4T	alle werktuigen op benzine, 4takt	0,748847926	7,904022872
{441322A9-A0C1-443E-B198-3213288DD8D2}	LineString	werkweg	werkterrein	eenheid/m	steunmast	KIJ-BKK380 063	KIJ-BKK380 063_10_Werkterrein	608	65	3	Inrichting werkterrein (35x35m) Steunmast	3.2	Aan- en afvoer materieelstukken	2027	ZUT	Zware utiliteitsvoertuigen (meer dan 6L cilinderinhoud) op diesel	0,017333333	0,554038224	0
{441322A9-A0C1-443E-B198-3213288DD8D2}	LineString	werkweg	werkterrein	eenheid/m	steunmast	KIJ-BKK380 063	KIJ-BKK380 063_10_Werkterrein	608	65	3	Inrichting werkterrein (35x35m) Steunmast	3.5	Leveren houtsnippers	2027	SV75560DSJ	Stage-V, >= 2019 , 75-560 kW, diesel, SCR: ja	1,497695853	16,43368319	0,213966555
{441322A9-A0C1-443E-B198-3213288DD8D2}	LineString	werkweg	werkterrein	eenheid/m	steunmast	KIJ-BKK380 063	KIJ-BKK380 063_10_Werkterrein	608	65	3	Inrichting werkterrein (35x35m) Steunmast	3.8	Leverantie rijplaten (afmeting 6x1,80 en 25 stuk op auto)	2027	ZUT	Zware utiliteitsvoertuigen (meer dan 6L cilinderinhoud) op diesel	1,109404335	32,91182243	0
{441322A9-A0C1-443E-B198-3213288DD8D2}	LineString	werkweg	werkterrein	eenheid/m	steunmast	KIJ-BKK380 063	KIJ-BKK380 063_10_Werkterrein	608	65	3	Inrichting werkterrein (35x35m) Steunmast	3.11	Vervoersbewegingen personeel	2027	B4T	alle werktuigen op benzine, 4takt	0,599078341	6,323218298	0
{441322A9-A0C1-443E-B198-3213288DD8D2}	LineString	werkweg	werkterrein	eenheid/m	steunmast	KIJ-BKK380 063	KIJ-BKK380 063_10_Werkterrein	608	65	9	Opbreken werkterrein (35x35m) steunmast	9.2	Transport rijplaten	2028	ZUT	Zware utiliteitsvoertuigen (meer dan 6L cilinderinhoud) op diesel	0,554702168	16,45591121
{441322A9-A0C1-443E-B198-3213288DD8D2}	LineString	werkweg	werkterrein	eenheid/m	steunmast	KIJ-BKK380 063	KIJ-BKK380 063_10_Werkterrein	608	65	9	Opbreken werkterrein (35x35m) steunmast	9.5	Afvoer houtsnippers	2028	SV75560DSJ	Stage-V, >= 2019 , 75-560 kW, diesel, SCR: ja	2,246543779	24,65052478	0,01797235
{441322A9-A0C1-443E-B198-3213288DD8D2}	LineString	werkweg	werkterrein	eenheid/m	steunmast	KIJ-BKK380 063	KIJ-BKK380 063_10_Werkterrein	608	65	9	Opbreken werkterrein (35x35m) steunmast	9.6	Afvoer geotextiel	2028	ZUT	Zware utiliteitsvoertuigen (meer dan 6L cilinderinhoud) op diesel	0,299539171	8,886192055
{441322A9-A0C1-443E-B198-3213288DD8D2}	LineString	werkweg	werkterrein	eenheid/m	steunmast	KIJ-BKK380 063	KIJ-BKK380 063_10_Werkterrein	608	65	9	Opbreken werkterrein (35x35m) steunmast	9.7	Leverantie grond (t.g.v. zetting)	2028	ZUT	Zware utiliteitsvoertuigen (meer dan 6L cilinderinhoud) op diesel	0,599078341	17,77238411
{441322A9-A0C1-443E-B198-3213288DD8D2}	LineString	werkweg	werkterrein	eenheid/m	steunmast	KIJ-BKK380 063	KIJ-BKK380 063_10_Werkterrein	608	65	9	Opbreken werkterrein (35x35m) steunmast	9.10	Vervoersbewegingen personeel	2028	B4T	alle werktuigen op benzine, 4takt	0,599078341	6,323218298
{441322A9-A0C1-443E-B198-3213288DD8D2}	LineString	werkweg	werkterrein	eenheid/m	steunmast	KIJ-BKK380 063	KIJ-BKK380 063_10_Werkterrein	608	65	9	Opbreken werkterrein (35x35m) steunmast	9.11	Aan- en afvoer materieelstukken	2028	ZUT	Zware utiliteitsvoertuigen (meer dan 6L cilinderinhoud) op diesel	0,299539171	9,57439328
{441322A9-A0C1-443E-B198-3213288DD8D2}	LineString	werkweg	werkterrein	eenheid/m	steunmast	KIJ-BKK380 063	KIJ-BKK380 063_10_Werkterrein	608	65	12	Verwijderen en aanbrengen onderdelen steunmast	12.1	Aan- en afvoer materieel wielen gereedschap	2028	ZUT	Zware utiliteitsvoertuigen (meer dan 6L cilinderinhoud) op diesel	0,299539171	8,886192055
{441322A9-A0C1-443E-B198-3213288DD8D2}	LineString	werkweg	werkterrein	eenheid/m	steunmast	KIJ-BKK380 063	KIJ-BKK380 063_10_Werkterrein	608	65	12	Verwijderen en aanbrengen onderdelen steunmast	12.2	Aan- en afvoer nieuw en oud materiaal	2028	ZUT	Zware utiliteitsvoertuigen (meer dan 6L cilinderinhoud) op diesel	0,599078341	17,77238411
{441322A9-A0C1-443E-B198-3213288DD8D2}	LineString	werkweg	werkterrein	eenheid/m	steunmast	KIJ-BKK380 063	KIJ-BKK380 063_10_Werkterrein	608	65	12	Verwijderen en aanbrengen onderdelen steunmast	12.5	Vervoersbewegingen personeel	2028	B4T	alle werktuigen op benzine, 4takt	0,748847926	7,904022872
{441322A9-A0C1-443E-B198-3213288DD8D2}	LineString	werkweg	werkterrein	eenheid/m	steunmast	KIJ-BKK380 062	KIJ-BKK380 062_46_Werkterrein	902	65	3	Inrichting werkterrein (35x35m) Steunmast	3.2	Aan- en afvoer materieelstukken	2027	ZUT	Zware utiliteitsvoertuigen (meer dan 6L cilinderinhoud) op diesel	0,017333333	0,554038224	0
{441322A9-A0C1-443E-B198-3213288DD8D2}	LineString	werkweg	werkterrein	eenheid/m	steunmast	KIJ-BKK380 062	KIJ-BKK380 062_46_Werkterrein	902	65	3	Inrichting werkterrein (35x35m) Steunmast	3.5	Leveren houtsnippers	2027	SV75560DSJ	Stage-V, >= 2019 , 75-560 kW, diesel, SCR: ja	1,497695853	16,43368319	0,213966555
{441322A9-A0C1-443E-B198-3213288DD8D2}	LineString	werkweg	werkterrein	eenheid/m	steunmast	KIJ-BKK380 062	KIJ-BKK380 062_46_Werkterrein	902	65	3	Inrichting werkterrein (35x35m) Steunmast	3.8	Leverantie rijplaten (afmeting 6x1,80 en 25 stuk op auto)	2027	ZUT	Zware utiliteitsvoertuigen (meer dan 6L cilinderinhoud) op diesel	1,109404335	32,91182243	0
{441322A9-A0C1-443E-B198-3213288DD8D2}	LineString	werkweg	werkterrein	eenheid/m	steunmast	KIJ-BKK380 062	KIJ-BKK380 062_46_Werkterrein	902	65	3	Inrichting werkterrein (35x35m) Steunmast	3.11	Vervoersbewegingen personeel	2027	B4T	alle werktuigen op benzine, 4takt	0,599078341	6,323218298	0
{441322A9-A0C1-443E-B198-3213288DD8D2}	LineString	werkweg	werkterrein	eenheid/m	steunmast	KIJ-BKK380 062	KIJ-BKK380 062_46_Werkterrein	902	65	9	Opbreken werkterrein (35x35m) steunmast	9.2	Transport rijplaten	2028	ZUT	Zware utiliteitsvoertuigen (meer dan 6L cilinderinhoud) op diesel	0,554702168	16,45591121
{441322A9-A0C1-443E-B198-3213288DD8D2}	LineString	werkweg	werkterrein	eenheid/m	steunmast	KIJ-BKK380 062	KIJ-BKK380 062_46_Werkterrein	902	65	9	Opbreken werkterrein (35x35m) steunmast	9.5	Afvoer houtsnippers	2028	SV75560DSJ	Stage-V, >= 2019 , 75-560 kW, diesel, SCR: ja	2,246543779	24,65052478	0,01797235
{441322A9-A0C1-443E-B198-3213288DD8D2}	LineString	werkweg	werkterrein	eenheid/m	steunmast	KIJ-BKK380 062	KIJ-BKK380 062_46_Werkterrein	902	65	9	Opbreken werkterrein (35x35m) steunmast	9.6	Afvoer geotextiel	2028	ZUT	Zware utiliteitsvoertuigen (meer dan 6L cilinderinhoud) op diesel	0,299539171	8,886192055
{441322A9-A0C1-443E-B198-3213288DD8D2}	LineString	werkweg	werkterrein	eenheid/m	steunmast	KIJ-BKK380 062	KIJ-BKK380 062_46_Werkterrein	902	65	9	Opbreken werkterrein (35x35m) steunmast	9.7	Leverantie grond (t.g.v. zetting)	2028	ZUT	Zware utiliteitsvoertuigen (meer dan 6L cilinderinhoud) op diesel	0,599078341	17,77238411
{441322A9-A0C1-443E-B198-3213288DD8D2}	LineString	werkweg	werkterrein	eenheid/m	steunmast	KIJ-BKK380 062	KIJ-BKK380 062_46_Werkterrein	902	65	9	Opbreken werkterrein (35x35m) steunmast	9.10	Vervoersbewegingen personeel	2028	B4T	alle werktuigen op benzine, 4takt	0,599078341	6,323218298
{441322A9-A0C1-443E-B198-3213288DD8D2}	LineString	werkweg	werkterrein	eenheid/m	steunmast	KIJ-BKK380 062	KIJ-BKK380 062_46_Werkterrein	902	65	9	Opbreken werkterrein (35x35m) steunmast	9.11	Aan- en afvoer materieelstukken	2028	ZUT	Zware utiliteitsvoertuigen (meer dan 6L cilinderinhoud) op diesel	0,299539171	9,57439328
{441322A9-A0C1-443E-B198-3213288DD8D2}	LineString	werkweg	werkterrein	eenheid/m	steunmast	KIJ-BKK380 062	KIJ-BKK380 062_46_Werkterrein	902	65	12	Verwijderen en aanbrengen onderdelen steunmast	12.1	Aan- en afvoer materieel wielen gereedschap	2028	ZUT	Zware utiliteitsvoertuigen (meer dan 6L cilinderinhoud) op diesel	0,299539171	8,886192055
{441322A9-A0C1-443E-B198-3213288DD8D2}	LineString	werkweg	werkterrein	eenheid/m	steunmast	KIJ-BKK380 062	KIJ-BKK380 062_46_Werkterrein	902	65	12	Verwijderen en aanbrengen onderdelen steunmast	12.2	Aan- en afvoer nieuw en oud materiaal	2028	ZUT	Zware utiliteitsvoertuigen (meer dan 6L cilinderinhoud) op diesel	0,599078341	17,77238411
{441322A9-A0C1-443E-B198-3213288DD8D2}	LineString	werkweg	werkterrein	eenheid/m	steunmast	KIJ-BKK380 062	KIJ-BKK380 062_46_Werkterrein	902	65	12	Verwijderen en aanbrengen onderdelen steunmast	12.5	Vervoersbewegingen personeel	2028	B4T	alle werktuigen op benzine, 4takt	0,748847926	7,904022872
{441322A9-A0C1-443E-B198-3213288DD8D2}	LineString	werkweg	werkterrein	eenheid/m	steunmast	KIJ-BKK380 061	KIJ-BKK380 061_24_Werkterrein	829	65	3	Inrichting werkterrein (35x35m) Steunmast	3.2	Aan- en afvoer materieelstukken	2027	ZUT	Zware utiliteitsvoertuigen (meer dan 6L cilinderinhoud) op diesel	0,017333333	0,554038224	0
{441322A9-A0C1-443E-B198-3213288DD8D2}	LineString	werkweg	werkterrein	eenheid/m	steunmast	KIJ-BKK380 061	KIJ-BKK380 061_24_Werkterrein	829	65	3	Inrichting werkterrein (35x35m) Steunmast	3.5	Leveren houtsnippers	2027	SV75560DSJ	Stage-V, >= 2019 , 75-560 kW, diesel, SCR: ja	1,497695853	16,43368319	0,213966555
{441322A9-A0C1-443E-B198-3213288DD8D2}	LineString	werkweg	werkterrein	eenheid/m	steunmast	KIJ-BKK380 061	KIJ-BKK380 061_24_Werkterrein	829	65	3	Inrichting werkterrein (35x35m) Steunmast	3.8	Leverantie rijplaten (afmeting 6x1,80 en 25 stuk op auto)	2027	ZUT	Zware utiliteitsvoertuigen (meer dan 6L cilinderinhoud) op diesel	1,109404335	32,91182243	0
{441322A9-A0C1-443E-B198-3213288DD8D2}	LineString	werkweg	werkterrein	eenheid/m	steunmast	KIJ-BKK380 061	KIJ-BKK380 061_24_Werkterrein	829	65	3	Inrichting werkterrein (35x35m) Steunmast	3.11	Vervoersbewegingen personeel	2027	B4T	alle werktuigen op benzine, 4takt	0,599078341	6,323218298	0
{441322A9-A0C1-443E-B198-3213288DD8D2}	LineString	werkweg	werkterrein	eenheid/m	steunmast	KIJ-BKK380 061	KIJ-BKK380 061_24_Werkterrein	829	65	9	Opbreken werkterrein (35x35m) steunmast	9.2	Transport rijplaten	2028	ZUT	Zware utiliteitsvoertuigen (meer dan 6L cilinderinhoud) op diesel	0,554702168	16,45591121
{441322A9-A0C1-443E-B198-3213288DD8D2}	LineString	werkweg	werkterrein	eenheid/m	steunmast	KIJ-BKK380 061	KIJ-BKK380 061_24_Werkterrein	829	65	9	Opbreken werkterrein (35x35m) steunmast	9.5	Afvoer houtsnippers	2028	SV75560DSJ	Stage-V, >= 2019 , 75-560 kW, diesel, SCR: ja	2,246543779	24,65052478	0,01797235
{441322A9-A0C1-443E-B198-3213288DD8D2}	LineString	werkweg	werkterrein	eenheid/m	steunmast	KIJ-BKK380 061	KIJ-BKK380 061_24_Werkterrein	829	65	9	Opbreken werkterrein (35x35m) steunmast	9.6	Afvoer geotextiel	2028	ZUT	Zware utiliteitsvoertuigen (meer dan 6L cilinderinhoud) op diesel	0,299539171	8,886192055
{441322A9-A0C1-443E-B198-3213288DD8D2}	LineString	werkweg	werkterrein	eenheid/m	steunmast	KIJ-BKK380 061	KIJ-BKK380 061_24_Werkterrein	829	65	9	Opbreken werkterrein (35x35m) steunmast	9.7	Leverantie grond (t.g.v. zetting)	2028	ZUT	Zware utiliteitsvoertuigen (meer dan 6L cilinderinhoud) op diesel	0,599078341	17,77238411
{441322A9-A0C1-443E-B198-3213288DD8D2}	LineString	werkweg	werkterrein	eenheid/m	steunmast	KIJ-BKK380 061	KIJ-BKK380 061_24_Werkterrein	829	65	9	Opbreken werkterrein (35x35m) steunmast	9.10	Vervoersbewegingen personeel	2028	B4T	alle werktuigen op benzine, 4takt	0,599078341	6,323218298
{441322A9-A0C1-443E-B198-3213288DD8D2}	LineString	werkweg	werkterrein	eenheid/m	steunmast	KIJ-BKK380 061	KIJ-BKK380 061_24_Werkterrein	829	65	9	Opbreken werkterrein (35x35m) steunmast	9.11	Aan- en afvoer materieelstukken	2028	ZUT	Zware utiliteitsvoertuigen (meer dan 6L cilinderinhoud) op diesel	0,299539171	9,57439328
{441322A9-A0C1-443E-B198-3213288DD8D2}	LineString	werkweg	werkterrein	eenheid/m	steunmast	KIJ-BKK380 061	KIJ-BKK380 061_24_Werkterrein	829	65	12	Verwijderen en aanbrengen onderdelen steunmast	12.1	Aan- en afvoer materieel wielen gereedschap	2028	ZUT	Zware utiliteitsvoertuigen (meer dan 6L cilinderinhoud) op diesel	0,299539171	8,886192055
{441322A9-A0C1-443E-B198-3213288DD8D2}	LineString	werkweg	werkterrein	eenheid/m	steunmast	KIJ-BKK380 061	KIJ-BKK380 061_24_Werkterrein	829	65	12	Verwijderen en aanbrengen onderdelen steunmast	12.2	Aan- en afvoer nieuw en oud materiaal	2028	ZUT	Zware utiliteitsvoertuigen (meer dan 6L cilinderinhoud) op diesel	0,599078341	17,77238411
{441322A9-A0C1-443E-B198-3213288DD8D2}	LineString	werkweg	werkterrein	eenheid/m	steunmast	KIJ-BKK380 061	KIJ-BKK380 061_24_Werkterrein	829	65	12	Verwijderen en aanbrengen onderdelen steunmast	12.5	Vervoersbewegingen personeel	2028	B4T	alle werktuigen op benzine, 4takt	0,748847926	7,904022872
{48D48EDE-53B0-45B8-A735-B424E8DA2791}	LineString	werkweg	werkterrein	eenheid/m	steunmast	KIJ-BKK380 066	KIJ-BKK380 066_59_Werkterrein	901	259	3	Inrichting werkterrein (35x35m) Steunmast	3.2	Aan- en afvoer materieelstukken	2027	ZUT	Zware utiliteitsvoertuigen (meer dan 6L cilinderinhoud) op diesel	0,069066667	2,207629233	0
{48D48EDE-53B0-45B8-A735-B424E8DA2791}	LineString	werkweg	werkterrein	eenheid/m	steunmast	KIJ-BKK380 066	KIJ-BKK380 066_59_Werkterrein	901	259	3	Inrichting werkterrein (35x35m) Steunmast	3.5	Leveren houtsnippers	2027	SV75560DSJ	Stage-V, >= 2019 , 75-560 kW, diesel, SCR: ja	5,967741935	65,48190685	0,852574427
{48D48EDE-53B0-45B8-A735-B424E8DA2791}	LineString	werkweg	werkterrein	eenheid/m	steunmast	KIJ-BKK380 066	KIJ-BKK380 066_59_Werkterrein	901	259	3	Inrichting werkterrein (35x35m) Steunmast	3.8	Leverantie rijplaten (afmeting 6x1,80 en 25 stuk op auto)	2027	ZUT	Zware utiliteitsvoertuigen (meer dan 6L cilinderinhoud) op diesel	4,420549582	131,140954	0
{48D48EDE-53B0-45B8-A735-B424E8DA2791}	LineString	werkweg	werkterrein	eenheid/m	steunmast	KIJ-BKK380 066	KIJ-BKK380 066_59_Werkterrein	901	259	3	Inrichting werkterrein (35x35m) Steunmast	3.11	Vervoersbewegingen personeel	2027	B4T	alle werktuigen op benzine, 4takt	2,387096774	25,19559291	0
{48D48EDE-53B0-45B8-A735-B424E8DA2791}	LineString	werkweg	werkterrein	eenheid/m	steunmast	KIJ-BKK380 066	KIJ-BKK380 066_59_Werkterrein	901	259	9	Opbreken werkterrein (35x35m) steunmast	9.2	Transport rijplaten	2028	ZUT	Zware utiliteitsvoertuigen (meer dan 6L cilinderinhoud) op diesel	2,210274791	65,57047699
{48D48EDE-53B0-45B8-A735-B424E8DA2791}	LineString	werkweg	werkterrein	eenheid/m	steunmast	KIJ-BKK380 066	KIJ-BKK380 066_59_Werkterrein	901	259	9	Opbreken werkterrein (35x35m) steunmast	9.5	Afvoer houtsnippers	2028	SV75560DSJ	Stage-V, >= 2019 , 75-560 kW, diesel, SCR: ja	8,951612903	98,22286027	0,071612903
{48D48EDE-53B0-45B8-A735-B424E8DA2791}	LineString	werkweg	werkterrein	eenheid/m	steunmast	KIJ-BKK380 066	KIJ-BKK380 066_59_Werkterrein	901	259	9	Opbreken werkterrein (35x35m) steunmast	9.6	Afvoer geotextiel	2028	ZUT	Zware utiliteitsvoertuigen (meer dan 6L cilinderinhoud) op diesel	1,193548387	35,40805757
{48D48EDE-53B0-45B8-A735-B424E8DA2791}	LineString	werkweg	werkterrein	eenheid/m	steunmast	KIJ-BKK380 066	KIJ-BKK380 066_59_Werkterrein	901	259	9	Opbreken werkterrein (35x35m) steunmast	9.7	Leverantie grond (t.g.v. zetting)	2028	ZUT	Zware utiliteitsvoertuigen (meer dan 6L cilinderinhoud) op diesel	2,387096774	70,81611515
{48D48EDE-53B0-45B8-A735-B424E8DA2791}	LineString	werkweg	werkterrein	eenheid/m	steunmast	KIJ-BKK380 066	KIJ-BKK380 066_59_Werkterrein	901	259	9	Opbreken werkterrein (35x35m) steunmast	9.10	Vervoersbewegingen personeel	2028	B4T	alle werktuigen op benzine, 4takt	2,387096774	25,19559291
{48D48EDE-53B0-45B8-A735-B424E8DA2791}	LineString	werkweg	werkterrein	eenheid/m	steunmast	KIJ-BKK380 066	KIJ-BKK380 066_59_Werkterrein	901	259	9	Opbreken werkterrein (35x35m) steunmast	9.11	Aan- en afvoer materieelstukken	2028	ZUT	Zware utiliteitsvoertuigen (meer dan 6L cilinderinhoud) op diesel	1,193548387	38,15027476
{48D48EDE-53B0-45B8-A735-B424E8DA2791}	LineString	werkweg	werkterrein	eenheid/m	steunmast	KIJ-BKK380 066	KIJ-BKK380 066_59_Werkterrein	901	259	12	Verwijderen en aanbrengen onderdelen steunmast	12.1	Aan- en afvoer materieel wielen gereedschap	2028	ZUT	Zware utiliteitsvoertuigen (meer dan 6L cilinderinhoud) op diesel	1,193548387	35,40805757
{48D48EDE-53B0-45B8-A735-B424E8DA2791}	LineString	werkweg	werkterrein	eenheid/m	steunmast	KIJ-BKK380 066	KIJ-BKK380 066_59_Werkterrein	901	259	12	Verwijderen en aanbrengen onderdelen steunmast	12.2	Aan- en afvoer nieuw en oud materiaal	2028	ZUT	Zware utiliteitsvoertuigen (meer dan 6L cilinderinhoud) op diesel	2,387096774	70,81611515
{48D48EDE-53B0-45B8-A735-B424E8DA2791}	LineString	werkweg	werkterrein	eenheid/m	steunmast	KIJ-BKK380 066	KIJ-BKK380 066_59_Werkterrein	901	259	12	Verwijderen en aanbrengen onderdelen steunmast	12.5	Vervoersbewegingen personeel	2028	B4T	alle werktuigen op benzine, 4takt	2,983870968	31,49449114
{48D48EDE-53B0-45B8-A735-B424E8DA2791}	LineString	werkweg	werkterrein	eenheid/m	steunmast	KIJ-BKK380 065	KIJ-BKK380 065_45_Werkterrein	901	259	3	Inrichting werkterrein (35x35m) Steunmast	3.2	Aan- en afvoer materieelstukken	2027	ZUT	Zware utiliteitsvoertuigen (meer dan 6L cilinderinhoud) op diesel	0,069066667	2,207629233	0
{48D48EDE-53B0-45B8-A735-B424E8DA2791}	LineString	werkweg	werkterrein	eenheid/m	steunmast	KIJ-BKK380 065	KIJ-BKK380 065_45_Werkterrein	901	259	3	Inrichting werkterrein (35x35m) Steunmast	3.5	Leveren houtsnippers	2027	SV75560DSJ	Stage-V, >= 2019 , 75-560 kW, diesel, SCR: ja	5,967741935	65,48190685	0,852574427
{48D48EDE-53B0-45B8-A735-B424E8DA2791}	LineString	werkweg	werkterrein	eenheid/m	steunmast	KIJ-BKK380 065	KIJ-BKK380 065_45_Werkterrein	901	259	3	Inrichting werkterrein (35x35m) Steunmast	3.8	Leverantie rijplaten (afmeting 6x1,80 en 25 stuk op auto)	2027	ZUT	Zware utiliteitsvoertuigen (meer dan 6L cilinderinhoud) op diesel	4,420549582	131,140954	0
{48D48EDE-53B0-45B8-A735-B424E8DA2791}	LineString	werkweg	werkterrein	eenheid/m	steunmast	KIJ-BKK380 065	KIJ-BKK380 065_45_Werkterrein	901	259	3	Inrichting werkterrein (35x35m) Steunmast	3.11	Vervoersbewegingen personeel	2027	B4T	alle werktuigen op benzine, 4takt	2,387096774	25,19559291	0
{48D48EDE-53B0-45B8-A735-B424E8DA2791}	LineString	werkweg	werkterrein	eenheid/m	steunmast	KIJ-BKK380 065	KIJ-BKK380 065_45_Werkterrein	901	259	9	Opbreken werkterrein (35x35m) steunmast	9.2	Transport rijplaten	2028	ZUT	Zware utiliteitsvoertuigen (meer dan 6L cilinderinhoud) op diesel	2,210274791	65,57047699
{48D48EDE-53B0-45B8-A735-B424E8DA2791}	LineString	werkweg	werkterrein	eenheid/m	steunmast	KIJ-BKK380 065	KIJ-BKK380 065_45_Werkterrein	901	259	9	Opbreken werkterrein (35x35m) steunmast	9.5	Afvoer houtsnippers	2028	SV75560DSJ	Stage-V, >= 2019 , 75-560 kW, diesel, SCR: ja	8,951612903	98,22286027	0,071612903
{48D48EDE-53B0-45B8-A735-B424E8DA2791}	LineString	werkweg	werkterrein	eenheid/m	steunmast	KIJ-BKK380 065	KIJ-BKK380 065_45_Werkterrein	901	259	9	Opbreken werkterrein (35x35m) steunmast	9.6	Afvoer geotextiel	2028	ZUT	Zware utiliteitsvoertuigen (meer dan 6L cilinderinhoud) op diesel	1,193548387	35,40805757
{48D48EDE-53B0-45B8-A735-B424E8DA2791}	LineString	werkweg	werkterrein	eenheid/m	steunmast	KIJ-BKK380 065	KIJ-BKK380 065_45_Werkterrein	901	259	9	Opbreken werkterrein (35x35m) steunmast	9.7	Leverantie grond (t.g.v. zetting)	2028	ZUT	Zware utiliteitsvoertuigen (meer dan 6L cilinderinhoud) op diesel	2,387096774	70,81611515
{48D48EDE-53B0-45B8-A735-B424E8DA2791}	LineString	werkweg	werkterrein	eenheid/m	steunmast	KIJ-BKK380 065	KIJ-BKK380 065_45_Werkterrein	901	259	9	Opbreken werkterrein (35x35m) steunmast	9.10	Vervoersbewegingen personeel	2028	B4T	alle werktuigen op benzine, 4takt	2,387096774	25,19559291
{48D48EDE-53B0-45B8-A735-B424E8DA2791}	LineString	werkweg	werkterrein	eenheid/m	steunmast	KIJ-BKK380 065	KIJ-BKK380 065_45_Werkterrein	901	259	9	Opbreken werkterrein (35x35m) steunmast	9.11	Aan- en afvoer materieelstukken	2028	ZUT	Zware utiliteitsvoertuigen (meer dan 6L cilinderinhoud) op diesel	1,193548387	38,15027476
{48D48EDE-53B0-45B8-A735-B424E8DA2791}	LineString	werkweg	werkterrein	eenheid/m	steunmast	KIJ-BKK380 065	KIJ-BKK380 065_45_Werkterrein	901	259	12	Verwijderen en aanbrengen onderdelen steunmast	12.1	Aan- en afvoer materieel wielen gereedschap	2028	ZUT	Zware utiliteitsvoertuigen (meer dan 6L cilinderinhoud) op diesel	1,193548387	35,40805757
{48D48EDE-53B0-45B8-A735-B424E8DA2791}	LineString	werkweg	werkterrein	eenheid/m	steunmast	KIJ-BKK380 065	KIJ-BKK380 065_45_Werkterrein	901	259	12	Verwijderen en aanbrengen onderdelen steunmast	12.2	Aan- en afvoer nieuw en oud materiaal	2028	ZUT	Zware utiliteitsvoertuigen (meer dan 6L cilinderinhoud) op diesel	2,387096774	70,81611515
{48D48EDE-53B0-45B8-A735-B424E8DA2791}	LineString	werkweg	werkterrein	eenheid/m	steunmast	KIJ-BKK380 065	KIJ-BKK380 065_45_Werkterrein	901	259	12	Verwijderen en aanbrengen onderdelen steunmast	12.5	Vervoersbewegingen personeel	2028	B4T	alle werktuigen op benzine, 4takt	2,983870968	31,49449114
{48D48EDE-53B0-45B8-A735-B424E8DA2791}	LineString	werkweg	werkterrein	eenheid/m	steunmast	KIJ-BKK380 064	KIJ-BKK380 064_3_Werkterrein	597	259	3	Inrichting werkterrein (35x35m) Steunmast	3.2	Aan- en afvoer materieelstukken	2027	ZUT	Zware utiliteitsvoertuigen (meer dan 6L cilinderinhoud) op diesel	0,069066667	2,207629233	0
{48D48EDE-53B0-45B8-A735-B424E8DA2791}	LineString	werkweg	werkterrein	eenheid/m	steunmast	KIJ-BKK380 064	KIJ-BKK380 064_3_Werkterrein	597	259	3	Inrichting werkterrein (35x35m) Steunmast	3.5	Leveren houtsnippers	2027	SV75560DSJ	Stage-V, >= 2019 , 75-560 kW, diesel, SCR: ja	5,967741935	65,48190685	0,852574427
{48D48EDE-53B0-45B8-A735-B424E8DA2791}	LineString	werkweg	werkterrein	eenheid/m	steunmast	KIJ-BKK380 064	KIJ-BKK380 064_3_Werkterrein	597	259	3	Inrichting werkterrein (35x35m) Steunmast	3.8	Leverantie rijplaten (afmeting 6x1,80 en 25 stuk op auto)	2027	ZUT	Zware utiliteitsvoertuigen (meer dan 6L cilinderinhoud) op diesel	4,420549582	131,140954	0
{48D48EDE-53B0-45B8-A735-B424E8DA2791}	LineString	werkweg	werkterrein	eenheid/m	steunmast	KIJ-BKK380 064	KIJ-BKK380 064_3_Werkterrein	597	259	3	Inrichting werkterrein (35x35m) Steunmast	3.11	Vervoersbewegingen personeel	2027	B4T	alle werktuigen op benzine, 4takt	2,387096774	25,19559291	0
{48D48EDE-53B0-45B8-A735-B424E8DA2791}	LineString	werkweg	werkterrein	eenheid/m	steunmast	KIJ-BKK380 064	KIJ-BKK380 064_3_Werkterrein	597	259	9	Opbreken werkterrein (35x35m) steunmast	9.2	Transport rijplaten	2028	ZUT	Zware utiliteitsvoertuigen (meer dan 6L cilinderinhoud) op diesel	2,210274791	65,57047699
{48D48EDE-53B0-45B8-A735-B424E8DA2791}	LineString	werkweg	werkterrein	eenheid/m	steunmast	KIJ-BKK380 064	KIJ-BKK380 064_3_Werkterrein	597	259	9	Opbreken werkterrein (35x35m) steunmast	9.5	Afvoer houtsnippers	2028	SV75560DSJ	Stage-V, >= 2019 , 75-560 kW, diesel, SCR: ja	8,951612903	98,22286027	0,071612903
{48D48EDE-53B0-45B8-A735-B424E8DA2791}	LineString	werkweg	werkterrein	eenheid/m	steunmast	KIJ-BKK380 064	KIJ-BKK380 064_3_Werkterrein	597	259	9	Opbreken werkterrein (35x35m) steunmast	9.6	Afvoer geotextiel	2028	ZUT	Zware utiliteitsvoertuigen (meer dan 6L cilinderinhoud) op diesel	1,193548387	35,40805757
{48D48EDE-53B0-45B8-A735-B424E8DA2791}	LineString	werkweg	werkterrein	eenheid/m	steunmast	KIJ-BKK380 064	KIJ-BKK380 064_3_Werkterrein	597	259	9	Opbreken werkterrein (35x35m) steunmast	9.7	Leverantie grond (t.g.v. zetting)	2028	ZUT	Zware utiliteitsvoertuigen (meer dan 6L cilinderinhoud) op diesel	2,387096774	70,81611515
{48D48EDE-53B0-45B8-A735-B424E8DA2791}	LineString	werkweg	werkterrein	eenheid/m	steunmast	KIJ-BKK380 064	KIJ-BKK380 064_3_Werkterrein	597	259	9	Opbreken werkterrein (35x35m) steunmast	9.10	Vervoersbewegingen personeel	2028	B4T	alle werktuigen op benzine, 4takt	2,387096774	25,19559291
{48D48EDE-53B0-45B8-A735-B424E8DA2791}	LineString	werkweg	werkterrein	eenheid/m	steunmast	KIJ-BKK380 064	KIJ-BKK380 064_3_Werkterrein	597	259	9	Opbreken werkterrein (35x35m) steunmast	9.11	Aan- en afvoer materieelstukken	2028	ZUT	Zware utiliteitsvoertuigen (meer dan 6L cilinderinhoud) op diesel	1,193548387	38,15027476
{48D48EDE-53B0-45B8-A735-B424E8DA2791}	LineString	werkweg	werkterrein	eenheid/m	steunmast	KIJ-BKK380 064	KIJ-BKK380 064_3_Werkterrein	597	259	12	Verwijderen en aanbrengen onderdelen steunmast	12.1	Aan- en afvoer materieel wielen gereedschap	2028	ZUT	Zware utiliteitsvoertuigen (meer dan 6L cilinderinhoud) op diesel	1,193548387	35,40805757
{48D48EDE-53B0-45B8-A735-B424E8DA2791}	LineString	werkweg	werkterrein	eenheid/m	steunmast	KIJ-BKK380 064	KIJ-BKK380 064_3_Werkterrein	597	259	12	Verwijderen en aanbrengen onderdelen steunmast	12.2	Aan- en afvoer nieuw en oud materiaal	2028	ZUT	Zware utiliteitsvoertuigen (meer dan 6L cilinderinhoud) op diesel	2,387096774	70,81611515
{48D48EDE-53B0-45B8-A735-B424E8DA2791}	LineString	werkweg	werkterrein	eenheid/m	steunmast	KIJ-BKK380 064	KIJ-BKK380 064_3_Werkterrein	597	259	12	Verwijderen en aanbrengen onderdelen steunmast	12.5	Vervoersbewegingen personeel	2028	B4T	alle werktuigen op benzine, 4takt	2,983870968	31,49449114
{48D48EDE-53B0-45B8-A735-B424E8DA2791}	LineString	werkweg	werkterrein	eenheid/m	steunmast	KIJ-BKK380 063	KIJ-BKK380 063_10_Werkterrein	608	259	3	Inrichting werkterrein (35x35m) Steunmast	3.2	Aan- en afvoer materieelstukken	2027	ZUT	Zware utiliteitsvoertuigen (meer dan 6L cilinderinhoud) op diesel	0,069066667	2,207629233	0
{48D48EDE-53B0-45B8-A735-B424E8DA2791}	LineString	werkweg	werkterrein	eenheid/m	steunmast	KIJ-BKK380 063	KIJ-BKK380 063_10_Werkterrein	608	259	3	Inrichting werkterrein (35x35m) Steunmast	3.5	Leveren houtsnippers	2027	SV75560DSJ	Stage-V, >= 2019 , 75-560 kW, diesel, SCR: ja	5,967741935	65,48190685	0,852574427
{48D48EDE-53B0-45B8-A735-B424E8DA2791}	LineString	werkweg	werkterrein	eenheid/m	steunmast	KIJ-BKK380 063	KIJ-BKK380 063_10_Werkterrein	608	259	3	Inrichting werkterrein (35x35m) Steunmast	3.8	Leverantie rijplaten (afmeting 6x1,80 en 25 stuk op auto)	2027	ZUT	Zware utiliteitsvoertuigen (meer dan 6L cilinderinhoud) op diesel	4,420549582	131,140954	0
{48D48EDE-53B0-45B8-A735-B424E8DA2791}	LineString	werkweg	werkterrein	eenheid/m	steunmast	KIJ-BKK380 063	KIJ-BKK380 063_10_Werkterrein	608	259	3	Inrichting werkterrein (35x35m) Steunmast	3.11	Vervoersbewegingen personeel	2027	B4T	alle werktuigen op benzine, 4takt	2,387096774	25,19559291	0

{C3FB01DD-9670-4438-84F4-69CEFD26674A}	LineString	werkweg	werkterrein	eenheid/m	steunmast	KIJ-BKK380 057	KIJ-BKK380 057_111_Werkterrein	603	134	12	Verwijderen en aanbrengen onderdelen steunmast	12.2	Aan- en afvoer nieuw en oud materiaal	2028	ZUT	Zware utiliteitsvoertuigen (meer dan 6L cilinderinhoud) op diesel	1,235023041	36,6384534	
{C3FB01DD-9670-4438-84F4-69CEFD26674A}	LineString	werkweg	werkterrein	eenheid/m	steunmast	KIJ-BKK380 057	KIJ-BKK380 057_111_Werkterrein	603	134	12	Verwijderen en aanbrengen onderdelen steunmast	12.5	Vervoersbewegingen personeel	2028	B4T	alle werktuigen op benzine, 4takt	1,543778802	16,29444715	
{C3FB01DD-9670-4438-84F4-69CEFD26674A}	LineString	werkweg	werkterrein	eenheid/m	steunmast	KIJ-BKK380 058	KIJ-BKK380 058_4_Werkterrein	901	134	3	Inrichting werkterrein (35x35m) Steunmast	3.2	Aan- en afvoer materieelstukken	2027	ZUT	Zware utiliteitsvoertuigen (meer dan 6L cilinderinhoud) op diesel	0,035733333	1,142171109	0
{C3FB01DD-9670-4438-84F4-69CEFD26674A}	LineString	werkweg	werkterrein	eenheid/m	steunmast	KIJ-BKK380 058	KIJ-BKK380 058_4_Werkterrein	901	134	3	Inrichting werkterrein (35x35m) Steunmast	3.5	Leveren houtsnippers	2027	SV75560DSJ	Stage-V, >= 2019 , 75-560 kW, diesel, SCR: ja	3,087557604	33,87866995	0,441100283
{C3FB01DD-9670-4438-84F4-69CEFD26674A}	LineString	werkweg	werkterrein	eenheid/m	steunmast	KIJ-BKK380 058	KIJ-BKK380 058_4_Werkterrein	901	134	3	Inrichting werkterrein (35x35m) Steunmast	3.8	Leverantie rijplaten (afmeting 6x1,80 en 25 stuk op auto)	2027	ZUT	Zware utiliteitsvoertuigen (meer dan 6L cilinderinhoud) op diesel	2,287079706	67,84898777	0
{C3FB01DD-9670-4438-84F4-69CEFD26674A}	LineString	werkweg	werkterrein	eenheid/m	steunmast	KIJ-BKK380 058	KIJ-BKK380 058_4_Werkterrein	901	134	3	Inrichting werkterrein (35x35m) Steunmast	3.11	Vervoersbewegingen personeel	2027	B4T	alle werktuigen op benzine, 4takt	1,235023041	13,03555772	0
{C3FB01DD-9670-4438-84F4-69CEFD26674A}	LineString	werkweg	werkterrein	eenheid/m	steunmast	KIJ-BKK380 058	KIJ-BKK380 058_4_Werkterrein	901	134	9	Opbreken werkterrein (35x35m) steunmast	9.2	Transport rijplaten	2028	ZUT	Zware utiliteitsvoertuigen (meer dan 6L cilinderinhoud) op diesel	1,143539853	33,92449389	
{C3FB01DD-9670-4438-84F4-69CEFD26674A}	LineString	werkweg	werkterrein	eenheid/m	steunmast	KIJ-BKK380 058	KIJ-BKK380 058_4_Werkterrein	901	134	9	Opbreken werkterrein (35x35m) steunmast	9.5	Afvoer houtsnippers	2028	SV75560DSJ	Stage-V, >= 2019 , 75-560 kW, diesel, SCR: ja	4,631336406	50,81800493	0,037050691
{C3FB01DD-9670-4438-84F4-69CEFD26674A}	LineString	werkweg	werkterrein	eenheid/m	steunmast	KIJ-BKK380 058	KIJ-BKK380 058_4_Werkterrein	901	134	9	Opbreken werkterrein (35x35m) steunmast	9.6	Afvoer geotextiel	2028	ZUT	Zware utiliteitsvoertuigen (meer dan 6L cilinderinhoud) op diesel	0,617511521	18,3192267	
{C3FB01DD-9670-4438-84F4-69CEFD26674A}	LineString	werkweg	werkterrein	eenheid/m	steunmast	KIJ-BKK380 058	KIJ-BKK380 058_4_Werkterrein	901	134	9	Opbreken werkterrein (35x35m) steunmast	9.7	Leverantie grond (t.g.v. zetting)	2028	ZUT	Zware utiliteitsvoertuigen (meer dan 6L cilinderinhoud) op diesel	1,235023041	36,6384534	
{C3FB01DD-9670-4438-84F4-69CEFD26674A}	LineString	werkweg	werkterrein	eenheid/m	steunmast	KIJ-BKK380 058	KIJ-BKK380 058_4_Werkterrein	901	134	9	Opbreken werkterrein (35x35m) steunmast	9.10	Vervoersbewegingen personeel	2028	B4T	alle werktuigen op benzine, 4takt	1,235023041	13,03555772	
{C3FB01DD-9670-4438-84F4-69CEFD26674A}	LineString	werkweg	werkterrein	eenheid/m	steunmast	KIJ-BKK380 058	KIJ-BKK380 058_4_Werkterrein	901	134	9	Opbreken werkterrein (35x35m) steunmast	9.11	Aan- en afvoer materieelstukken	2028	ZUT	Zware utiliteitsvoertuigen (meer dan 6L cilinderinhoud) op diesel	0,617511521	19,73797999	
{C3FB01DD-9670-4438-84F4-69CEFD26674A}	LineString	werkweg	werkterrein	eenheid/m	steunmast	KIJ-BKK380 058	KIJ-BKK380 058_4_Werkterrein	901	134	12	Verwijderen en aanbrengen onderdelen steunmast	12.1	Aan- en afvoer materieel wielen gereedschap	2028	ZUT	Zware utiliteitsvoertuigen (meer dan 6L cilinderinhoud) op diesel	0,617511521	18,3192267	
{C3FB01DD-9670-4438-84F4-69CEFD26674A}	LineString	werkweg	werkterrein	eenheid/m	steunmast	KIJ-BKK380 058	KIJ-BKK380 058_4_Werkterrein	901	134	12	Verwijderen en aanbrengen onderdelen steunmast	12.2	Aan- en afvoer nieuw en oud materiaal	2028	ZUT	Zware utiliteitsvoertuigen (meer dan 6L cilinderinhoud) op diesel	1,235023041	36,6384534	
{C3FB01DD-9670-4438-84F4-69CEFD26674A}	LineString	werkweg	werkterrein	eenheid/m	steunmast	KIJ-BKK380 058	KIJ-BKK380 058_4_Werkterrein	901	134	12	Verwijderen en aanbrengen onderdelen steunmast	12.5	Vervoersbewegingen personeel	2028	B4T	alle werktuigen op benzine, 4takt	1,543778802	16,29444715	
{C3FB01DD-9670-4438-84F4-69CEFD26674A}	LineString	werkweg	werkterrein	eenheid/m	steunmast	KIJ-BKK380 059	KIJ-BKK380 059_49_Werkterrein	901	134	3	Inrichting werkterrein (35x35m) Steunmast	3.2	Aan- en afvoer materieelstukken	2027	ZUT	Zware utiliteitsvoertuigen (meer dan 6L cilinderinhoud) op diesel	0,035733333	1,142171109	0
{C3FB01DD-9670-4438-84F4-69CEFD26674A}	LineString	werkweg	werkterrein	eenheid/m	steunmast	KIJ-BKK380 059	KIJ-BKK380 059_49_Werkterrein	901	134	3	Inrichting werkterrein (35x35m) Steunmast	3.5	Leveren houtsnippers	2027	SV75560DSJ	Stage-V, >= 2019 , 75-560 kW, diesel, SCR: ja	3,087557604	33,87866995	0,441100283
{C3FB01DD-9670-4438-84F4-69CEFD26674A}	LineString	werkweg	werkterrein	eenheid/m	steunmast	KIJ-BKK380 059	KIJ-BKK380 059_49_Werkterrein	901	134	3	Inrichting werkterrein (35x35m) Steunmast	3.8	Leverantie rijplaten (afmeting 6x1,80 en 25 stuk op auto)	2027	ZUT	Zware utiliteitsvoertuigen (meer dan 6L cilinderinhoud) op diesel	2,287079706	67,84898777	0
{C3FB01DD-9670-4438-84F4-69CEFD26674A}	LineString	werkweg	werkterrein	eenheid/m	steunmast	KIJ-BKK380 059	KIJ-BKK380 059_49_Werkterrein	901	134	3	Inrichting werkterrein (35x35m) Steunmast	3.11	Vervoersbewegingen personeel	2027	B4T	alle werktuigen op benzine, 4takt	1,235023041	13,03555772	0
{C3FB01DD-9670-4438-84F4-69CEFD26674A}	LineString	werkweg	werkterrein	eenheid/m	steunmast	KIJ-BKK380 059	KIJ-BKK380 059_49_Werkterrein	901	134	9	Opbreken werkterrein (35x35m) steunmast	9.2	Transport rijplaten	2028	ZUT	Zware utiliteitsvoertuigen (meer dan 6L cilinderinhoud) op diesel	1,143539853	33,92449389	
{C3FB01DD-9670-4438-84F4-69CEFD26674A}	LineString	werkweg	werkterrein	eenheid/m	steunmast	KIJ-BKK380 059	KIJ-BKK380 059_49_Werkterrein	901	134	9	Opbreken werkterrein (35x35m) steunmast	9.5	Afvoer houtsnippers	2028	SV75560DSJ	Stage-V, >= 2019 , 75-560 kW, diesel, SCR: ja	4,631336406	50,81800493	0,037050691
{C3FB01DD-9670-4438-84F4-69CEFD26674A}	LineString	werkweg	werkterrein	eenheid/m	steunmast	KIJ-BKK380 059	KIJ-BKK380 059_49_Werkterrein	901	134	9	Opbreken werkterrein (35x35m) steunmast	9.6	Afvoer geotextiel	2028	ZUT	Zware utiliteitsvoertuigen (meer dan 6L cilinderinhoud) op diesel	0,617511521	18,3192267	
{C3FB01DD-9670-4438-84F4-69CEFD26674A}	LineString	werkweg	werkterrein	eenheid/m	steunmast	KIJ-BKK380 059	KIJ-BKK380 059_49_Werkterrein	901	134	9	Opbreken werkterrein (35x35m) steunmast	9.7	Leverantie grond (t.g.v. zetting)	2028	ZUT	Zware utiliteitsvoertuigen (meer dan 6L cilinderinhoud) op diesel	1,235023041	36,6384534	
{C3FB01DD-9670-4438-84F4-69CEFD26674A}	LineString	werkweg	werkterrein	eenheid/m	steunmast	KIJ-BKK380 059	KIJ-BKK380 059_49_Werkterrein	901	134	9	Opbreken werkterrein (35x35m) steunmast	9.10	Vervoersbewegingen personeel	2028	B4T	alle werktuigen op benzine, 4takt	1,235023041	13,03555772	
{C3FB01DD-9670-4438-84F4-69CEFD26674A}	LineString	werkweg	werkterrein	eenheid/m	steunmast	KIJ-BKK380 059	KIJ-BKK380 059_49_Werkterrein	901	134	9	Opbreken werkterrein (35x35m) steunmast	9.11	Aan- en afvoer materieelstukken	2028	ZUT	Zware utiliteitsvoertuigen (meer dan 6L cilinderinhoud) op diesel	0,617511521	19,73797999	
{C3FB01DD-9670-4438-84F4-69CEFD26674A}	LineString	werkweg	werkterrein	eenheid/m	steunmast	KIJ-BKK380 059	KIJ-BKK380 059_49_Werkterrein	901	134	12	Verwijderen en aanbrengen onderdelen steunmast	12.1	Aan- en afvoer materieel wielen gereedschap	2028	ZUT	Zware utiliteitsvoertuigen (meer dan 6L cilinderinhoud) op diesel	0,617511521	18,3192267	
{C3FB01DD-9670-4438-84F4-69CEFD26674A}	LineString	werkweg	werkterrein	eenheid/m	steunmast	KIJ-BKK380 059	KIJ-BKK380 059_49_Werkterrein	901	134	12	Verwijderen en aanbrengen onderdelen steunmast	12.2	Aan- en afvoer nieuw en oud materiaal	2028	ZUT	Zware utiliteitsvoertuigen (meer dan 6L cilinderinhoud) op diesel	1,235023041	36,6384534	
{C3FB01DD-9670-4438-84F4-69CEFD26674A}	LineString	werkweg	werkterrein	eenheid/m	steunmast	KIJ-BKK380 059	KIJ-BKK380 059_49_Werkterrein	901	134	12	Verwijderen en aanbrengen onderdelen steunmast	12.5	Vervoersbewegingen personeel	2028	B4T	alle werktuigen op benzine, 4takt	1,543778802	16,29444715	
{A6DDA46E-8C34-4E49-BD6A-9A9E25D87793}	LineString	werkweg	werkterrein	eenheid/m	steunmast	KIJ-BKK380 053	KIJ-BKK380 053_70_Werkterrein	603	485	3	Inrichting werkterrein (35x35m) Steunmast	3.2	Aan- en afvoer materieelstukken	2027	ZUT	Zware utiliteitsvoertuigen (meer dan 6L cilinderinhoud) op diesel	0,129333333	4,133977521	0
{A6DDA46E-8C34-4E49-BD6A-9A9E25D87793}	LineString	werkweg	werkterrein	eenheid/m	steunmast	KIJ-BKK380 053	KIJ-BKK380 053_70_Werkterrein	603	485	3	Inrichting werkterrein (35x35m) Steunmast	3.5	Leveren houtsnippers	2027	SV75560DSJ	Stage-V, >= 2019 , 75-560 kW, diesel, SCR: ja	11,17511521	122,6205592	1,59651968
{A6DDA46E-8C34-4E49-BD6A-9A9E25D87793}	LineString	werkweg	werkterrein	eenheid/m	steunmast	KIJ-BKK380 053	KIJ-BKK380 053_70_Werkterrein	603	485	3	Inrichting werkterrein (35x35m) Steunmast	3.8	Leverantie rijplaten (afmeting 6x1,80 en 25 stuk op auto)	2027	ZUT	Zware utiliteitsvoertuigen (meer dan 6L cilinderinhoud) op diesel	8,277863117	245,5728289	0
{A6DDA46E-8C34-4E49-BD6A-9A9E25D87793}	LineString	werkweg	werkterrein	eenheid/m	steunmast	KIJ-BKK380 053	KIJ-BKK380 053_70_Werkterrein	603	485	3	Inrichting werkterrein (35x35m) Steunmast	3.11	Vervoersbewegingen personeel	2027	B4T	alle werktuigen op benzine, 4takt	4,470046083	47,18093653	0
{A6DDA46E-8C34-4E49-BD6A-9A9E25D87793}	LineString	werkweg	werkterrein	eenheid/m	steunmast	KIJ-BKK380 053	KIJ-BKK380 053_70_Werkterrein	603	485	9	Opbreken werkterrein (35x35m) steunmast	9.2	Transport rijplaten	2028	ZUT	Zware utiliteitsvoertuigen (meer dan 6L cilinderinhoud) op diesel	4,138931558	122,7864144	
{A6DDA46E-8C34-4E49-BD6A-9A9E25D87793}	LineString	werkweg	werkterrein	eenheid/m	steunmast	KIJ-BKK380 053	KIJ-BKK380 053_70_Werkterrein	603	485	9	Opbreken werkterrein (35x35m) steunmast	9.5	Afvoer houtsnippers	2028	SV75560DSJ	Stage-V, >= 2019 , 75-560 kW, diesel, SCR: ja	16,76267281	183,9308387	0,134101382
{A6DDA46E-8C34-4E49-BD6A-9A9E25D87793}	LineString	werkweg	werkterrein	eenheid/m	steunmast	KIJ-BKK380 053	KIJ-BKK380 053_70_Werkterrein	603	485	9	Opbreken werkterrein (35x35m) steunmast	9.6	Afvoer geotextiel	2028	ZUT	Zware utiliteitsvoertuigen (meer dan 6L cilinderinhoud) op diesel	2,235023041	66,3046638	
{A6DDA46E-8C34-4E49-BD6A-9A9E25D87793}	LineString	werkweg	werkterrein	eenheid/m	steunmast	KIJ-BKK380 053	KIJ-BKK380 053_70_Werkterrein	603	485	9	Opbreken werkterrein (35x35m) steunmast	9.7	Leverantie grond (t.g.v. zetting)	2028	ZUT	Zware utiliteitsvoertuigen (meer dan 6L cilinderinhoud) op diesel	4,470046083	132,6093276	
{A6DDA46E-8C34-4E49-BD6A-9A9E25D87793}	LineString	werkweg	werkterrein	eenheid/m	steunmast	KIJ-BKK380 053	KIJ-BKK380 053_70_Werkterrein	603	485	9	Opbreken werkterrein (35x35m) steunmast	9.10	Vervoersbewegingen personeel	2028	B4T	alle werktuigen op benzine, 4takt	4,470046083	47,18093653	
{A6DDA46E-8C34-4E49-BD6A-9A9E25D87793}	LineString	werkweg	werkterrein	eenheid/m	steunmast	KIJ-BKK380 053	KIJ-BKK380 053_70_Werkterrein	603	485	9	Opbreken werkterrein (35x35m) steunmast	9.11	Aan- en afvoer materieelstukken	2028	ZUT	Zware utiliteitsvoertuigen (meer dan 6L cilinderinhoud) op diesel	2,235023041	71,43970371	
{A6DDA46E-8C34-4E49-BD6A-9A9E25D87793}	LineString	werkweg	werkterrein	eenheid/m	steunmast	KIJ-BKK380 053	KIJ-BKK380 053_70_Werkterrein	603	485	12	Verwijderen en aanbrengen onderdelen steunmast	12.1	Aan- en afvoer materieel wielen gereedschap	2028	ZUT	Zware utiliteitsvoertuigen (meer dan 6L cilinderinhoud) op diesel	2,235023041	66,3046638	
{A6DDA46E-8C34-4E49-BD6A-9A9E25D87793}	LineString	werkweg	werkterrein	eenheid/m	steunmast	KIJ-BKK380 053	KIJ-BKK380 053_70_Werkterrein	603	485	12	Verwijderen en aanbrengen onderdelen steunmast	12.2	Aan- en afvoer nieuw en oud materiaal	2028	ZUT	Zware utiliteitsvoertuigen (meer dan 6L cilinderinhoud) op diesel	4,470046083	132,6093276	
{A6DDA46E-8C34-4E49-BD6A-9A9E25D87793}	LineString	werkweg	werkterrein	eenheid/m	steunmast	KIJ-BKK380 053	KIJ-BKK380 053_70_Werkterrein	603	485	12	Verwijderen en aanbrengen onderdelen steunmast	12.5	Vervoersbewegingen personeel	2028	B4T	alle werktuigen op benzine, 4takt	5,587557604	58,97617066	
{A6DDA46E-8C34-4E49-BD6A-9A9E25D87793}	LineString	werkweg	werkterrein	eenheid/m	steunmast	KIJ-BKK380 054	KIJ-BKK380 054_57_Werkterrein	604	485	3	Inrichting werkterrein (35x35m) Steunmast	3.2	Aan- en afvoer materieelstukken	2027	ZUT	Zware utiliteitsvoertuigen (meer dan 6L cilinderinhoud) op diesel	0,129333333	4,133977521	0
{A6DDA46E-8C34-4E49-BD6A-9A9E25D87793}	LineString	werkweg	werkterrein	eenheid/m	steunmast	KIJ-BKK380 054	KIJ-BKK380 054_57_Werkterrein	604	485	3	Inrichting werkterrein (35x35m) Steunmast	3.5	Leveren houtsnippers	2027	SV75560DSJ	Stage-V, >= 2019 , 75-560 kW, diesel, SCR: ja	11,17511521	122,6205592	1,59651968
{A6DDA46E-8C34-4E49-BD6A-9A9E25D87793}	LineString	werkweg	werkterrein	eenheid/m	steunmast	KIJ-BKK380 054	KIJ-BKK380 054_57_Werkterrein	604	485	3	Inrichting werkterrein (35x35m) Steunmast	3.8	Leverantie rijplaten (afmeting 6x1,80 en 25 stuk op auto)	2027	ZUT	Zware utiliteitsvoertuigen (meer dan 6L cilinderinhoud) op diesel	8,277863117	245,5728289	0
{A6DDA46E-8C34-4E49-BD6A-9A9E25D87793}	LineString	werkweg	werkterrein	eenheid/m	steunmast	KIJ-BKK380 054	KIJ-BKK380 054_57_Werkterrein	604	485	3	Inrichting werkterrein (35x35m) Steunmast	3.11	Vervoersbewegingen personeel	2027	B4T	alle werktuigen op benzine, 4takt	4,470046083	47,18093653	0
{A6DDA46E-8C34-4E49-BD6A-9A9E25D87793}	LineString	werkweg	werkterrein	eenheid/m	steunmast	KIJ-BKK380 054	KIJ-BKK380 054_57_Werkterrein	604	485	9	Opbreken werkterrein (35x35m) steunmast	9.2	Transport rijplaten	2028	ZUT	Zware utiliteitsvoertuigen (meer dan 6L cilinderinhoud) op diesel	4,138931558	122,7864144	
{A6DDA46E-8C34-4E49-BD6A-9A9E25D87793}	LineString	werkweg	werkterrein	eenheid/m	steunmast	KIJ-BKK380 054	KIJ-BKK380 054_57_Werkterrein	604	485	9	Opbreken werkterrein (35x35m) steunmast	9.5	Afvoer houtsnippers	2028	SV75560DSJ	Stage-V, >= 2019 , 75-560 kW, diesel, SCR: ja	16,76267281	183,9308387	0,134101382
{A6DDA46E-8C34-4E49-BD6A-9A9E25D87793}	LineString	werkweg	werkterrein	eenheid/m	steunmast	KIJ-BKK380 054	KIJ-BKK380 054_57_Werkterrein	604	485	9	Opbreken werkterrein (35x35m) steunmast	9.6	Afvoer geotextiel	2028	ZUT	Zware utiliteitsvoertuigen (meer dan 6L cilinderinhoud) op diesel	2,235023041	66,3046638	
{A6DDA46E-8C34-4E49-BD6A-9A9E25D87793}	LineString	werkweg	werkterrein	eenheid/m	steunmast	KIJ-BKK380 054	KIJ-BKK380 054_57_Werkterrein	604	485	9	Opbreken werkterrein (35x35m) steunmast	9.7	Leverantie grond (t.g.v. zetting)	2028	ZUT	Zware utiliteitsvoertuigen (meer dan 6L cilinderinhoud) op diesel	4,470046083	132,6093276	
{A6DDA46E-8C34-4E49-BD6A-9A9E25D87793}	LineString	werkweg	werkterrein	eenheid/m	steunmast	KIJ-BKK380 054	KIJ-BKK380 054_57_Werkterrein	604	485	9	Opbreken werkterrein (35x35m) steunmast	9.10	Vervoersbewegingen personeel	2028	B4T	alle werktuigen op benzine, 4takt	4,470046083	47,18093653	
{A6DDA46E-8C34-4E49-BD6A-9A9E25D87793}	LineString	werkweg	werkterrein	eenheid/m	steunmast	KIJ-BKK380 054	KIJ-BKK380 054_57_Werkterrein	604	485	9	Opbreken werkterrein (35x35m) steunmast	9.11	Aan- en afvoer materieelstukken	2028	ZUT	Zware utiliteitsvoertuigen (meer dan 6L cilinderinhoud) op diesel	2,235023041	71,43970371	
{A6DDA46E-8C34-4E49-BD6A-9A9E25D87793}	LineString	werkweg	werkterrein	eenheid/m	steunmast	KIJ-BKK380 054	KIJ-BKK380 054_57_Werkterrein	604	485	12	Verwijderen en aanbrengen onderdelen steunmast	12.1	Aan- en afvoer materieel wielen gereedschap	2028	ZUT	Zware utiliteitsvoertuigen (meer dan 6L cilinderinhoud) op diesel	2,235023041	66,3046638	
{A6DDA46E-8C34-4E49-BD6A-9A9E25D87793}	LineString	werkweg	werkterrein	eenheid/m	steunmast	KIJ-BKK380 054	KIJ-BKK380 054_57_Werkterrein	604	485	12	Verwijderen en aanbrengen onderdelen steunmast	12.2	Aan- en afvoer nieuw en oud materiaal	2028	ZUT	Zware utiliteitsvoertuigen (meer dan 6L cilinderinhoud) op diesel	4,470046083	132,6093276	
{A6DDA46E-8C34-4E49-BD6A-9A9E25D87793}	LineString	werkweg	werkterrein	eenheid/m	steunmast	KIJ-BKK380 054	KIJ-BKK380 054_57_Werkterrein	604	485	12	Verwijderen en aanbrengen onderdelen steunmast	12.5	Vervoersbewegingen personeel	2028	B4T	alle werktuigen op benzine, 4takt	5,587557604	58,97617066	
{A6DDA46E-8C34-4E49-BD6A-9A9E25D87793}	LineString	werkweg	werkterrein	eenheid/m	steunmast	KIJ-BKK380 055	KIJ-BKK380 055_101_Werkterrein	576	485	3	Inrichting werkterrein (35x35m) Steunmast	3.2	Aan- en afvoer materieelstukken	2027	ZUT	Zware utiliteitsvoertuigen (meer dan 6L cilinderinhoud) op diesel	0,129333333	4,133977521	0
{A6DDA46E-8C34-4E49-BD6A-9A9E25D87793}	LineString	werkweg	werkterrein	eenheid/m	steunmast	KIJ-BKK380 055	KIJ-BKK380 055_101_Werkterrein	576	485	3	Inrichting werkterrein (35x35m) Steunmast	3.5	Leveren houtsnippers	2027	SV75560DSJ	Stage-V, >= 2019 , 75-560 kW, diesel, SCR: ja	11,17511521	122,6205592	1,59651968
{A6DDA46E-8C34-4E49-BD6A-9A9E25D87793}	LineString	werkweg	werkterrein	eenheid/m	steunmast	KIJ-BKK380 055	KIJ-BKK380 055_101_Werkterrein	576	485	3	Inrichting werkterrein (35x35m) Steunmast	3.8	Leverantie rijplaten (afmeting 6x1,80 en 25 stuk op auto)	2027	ZUT	Zware utiliteitsvoertuigen (meer dan 6L cilinderinhoud) op diesel	8,277863117	245,5728289	0
{A6DDA46E-8C34-4E49-BD6A-9A9E25D87793}	LineString	werkweg	werkterrein	eenheid/m	steunmast	KIJ-BKK380 055	KIJ-BKK380 055_101_Werkterrein	576	485	3	Inrichting werkterrein (35x35m) Steunmast	3.11	Vervoersbewegingen personeel	2027	B4T	alle werktuigen op benzine, 4takt	4,470046083	47,18093653	0
{A6DDA46E-8C34-4E49-BD6A-9A9E25D87793}	LineString	werkweg	werkterrein	eenheid/m	steunmast	KIJ-BKK380 055	KIJ-BKK380 055_101_Werkterrein	576	485	9	Opbreken werkterrein (35x35m) steunmast	9.2	Transport rijplaten	2028	ZUT	Zware utiliteitsvoertuigen (meer dan 6L cilinderinhoud) op diesel	4,138931558	122,7864144	
{A6DDA46E-8C34-4E49-BD6A-9A9E25D87793}	LineString	werkweg	werkterrein	eenheid/m	steunmast	KIJ-BKK380 055	KIJ-BKK380 055_101_Werkterrein	576	485	9	Opbreken werkterrein (35x35m) steunmast	9.5	Afvoer houtsnippers	2028	SV75560DSJ	Stage-V, >= 2019 , 75-560 kW, diesel, SCR: ja	16,76267281	183,9308387	0,134101382
{A6DDA46E-8C34-4E49-BD6A-9A9E25D87793}	LineString	werkweg	werkterrein	eenheid/m	steunmast	KIJ-BKK380 055	KIJ-BKK380 055_101_Werkterrein	576	485	9	Opbreken werkterrein (35x35m) steunmast	9.6	Afvoer geotextiel	2028	ZUT	Zware utiliteitsvoertuigen (meer dan 6L cilinderinhoud) op diesel	2,235023041	66,3046638	
{A6DDA46E-8C34-4E49-BD6A-9A9E25D87793}	LineString	werkweg	werkterrein	eenheid/m	steunmast	KIJ-BKK380 055	KIJ-BKK380 055_101_Werkterrein	576	485	9	Opbreken werkterrein (35x35m) steunmast	9.7	Leverantie grond (t.g.v. zetting)	2028	ZUT	Zware utiliteitsvoertuigen (meer dan 6L cilinderinhoud) op diesel	4,470046083	132,6093276	
{A6DDA46E-8C34-4E49-BD6A-9A9E25D87793}	LineString	werkweg	werkterrein	eenheid/m	steunmast	KIJ-BKK380 055	KIJ-BKK380 055_101_Werkterrein	576	485	9	Opbreken werkterrein (35x35m) steunmast	9.10	Vervoersbewegingen personeel	2028	B4T	alle werktuigen op benzine, 4takt	4,470046083	47,18093653	
{A6DDA46E-8C34-4E49-BD6A-9A9E25D87793}	LineString	werkweg	werkterrein	eenheid/m	steunmast	KIJ-BKK380 055	KIJ-BKK380 055_101_Werkterrein	576	485	9	Opbreken werkterrein (35x35m) steunmast	9.11	Aan- en afvoer materieelstukken	2028	ZUT	Zware utiliteitsvoertuigen (meer dan 6L cilinderinhoud) op diesel	2,235023041	71,43970371	
{A6DDA46E-8C34-4E49-BD6A-9A9E25D87793}	LineString	werkweg	werkterrein	eenheid/m	steunmast	KIJ-BKK380 055	KIJ-BKK380 055_101_Werkterrein	576	485	12	Verwijderen en aanbrengen onderdelen steunmast	12.1	Aan- en afvoer materieel wielen gereedschap	2028	ZUT	Zware utiliteitsvoertuigen (meer dan 6L cilinderinhoud) op diesel	2,235023041	66,3046638	
{A6DDA46E-8C34-4E49-BD6A-9A9E25D87793}	LineString	werkweg	werkterrein	eenheid/m	steunmast	KIJ-BKK380 055	KIJ-BKK380 055_101_Werkterrein	576	485	12	Verwijderen en aanbrengen onderdelen steunmast	12.2	Aan- en afvoer nieuw en oud materiaal	2028	ZUT	Zware utiliteitsvoertuigen (meer dan 6L cilinderinhoud) op diesel	4,470046083	132,6093276	
{A6DDA46E-8C34-4E49-BD6A-9A9E25D87793}	LineString	werkweg	werkterrein	eenheid/m	steunmast	KIJ-BKK380 055	KIJ-BKK380 055_101_Werkterrein	576	485	12	Verwijderen en aanbrengen onderdelen steunmast	12.5	Vervoersbewegingen personeel	2028	B4T	alle werktuigen op benzine, 4takt	5,587557604	58,97617066	
{A6DDA46E-8C34-4E49-BD6A-9A9E25D87793}	LineString	werkweg	werkterrein	eenheid/m	steunmast	KIJ-BKK380 056	KIJ-BKK380 056_141_Werkterrein	600	485	3	Inrichting werkterrein (35x35m) Steunmast	3.2	Aan- en afvoer materieelstukken	2027	ZUT	Zware utiliteitsvoertuigen (meer dan 6L cilinderinhoud) op diesel	0,129333333	4,133977521	0
{A6DDA46E-8C34-4E49-BD6A-9A9E25D87793}	LineString	werkweg	werkterrein	eenheid/m	steunmast	KIJ-BKK380 056	KIJ-BKK380 056_141_Werkterrein	600	485	3	Inrichting werkterrein (35x35m) Steunmast	3.5	Leveren houtsnippers	2027	SV75560DSJ	Stage-V, >= 2019 , 75-560 kW, diesel, SCR: ja	11,17511521	122,6205592	1,59651968
{A6DDA46E-8C34-4E49-BD6A-9A9E25D87793}	LineString	werkweg	werkterrein	eenheid/m	steunmast	KIJ-BKK380 056	KIJ-BKK380 056_141_Werkterrein	600	485	3	Inrichting werkterrein (35x35m) Steunmast	3.8	Leverantie rijplaten (afmeting 6x1,80 en 25 stuk op auto)	2027	ZUT	Zware utiliteitsvoertuigen (meer dan 6L cilinderinhoud) op diesel	8,277863117	245,5728289	0
{A6DDA46E-8C34-4E49-BD6A-9A9E25D87793}	LineString	werkweg	werkterrein	eenheid/m	steunmast	KIJ-BKK380 056	KIJ-BKK380 056_141_Werkterrein	600	485	3	Inrichting werkterrein (35x35m) Steunmast	3.11	Vervoersbewegingen personeel	2027	B4T	alle werktuigen op benzine, 4takt	4,470046083	47,18093653	0
{A6DDA46E-8C34-4E49-BD6A-9A9E25D87793}	LineString	werkweg	werkterrein	eenheid/m	steunmast	KIJ-BKK380 056	KIJ-BKK380 056_141_Werkterrein	600	485	9	Opbreken werkterrein (35x35m) steunmast	9.2	Transport rijplaten	2028	ZUT	Zware utiliteitsvoertuigen (meer dan 6L cilinderinhoud) op diesel	4,138931558	122,7864144	
{A6DDA46E-8C34-4E49-BD6A-9A9E25D87793}	LineString	werkweg	werkterrein	eenheid/m	steunmast	KIJ-BKK380 056	KIJ-BKK380 056_141_Werkterrein	600	485	9	Opbreken werkterrein (35x35m) steunmast	9.5	Afvoer houtsnippers	2028	SV75560DSJ	Stage-V, >= 2019 , 75-560 kW, diesel, SCR: ja	16,76267281	183,9308387	0,134101382
{A6DDA46E-8C34-4E49-BD6A-9A9E25D87793}	LineString	werkweg	werkterrein	eenheid/m	steunmast	KIJ-BKK380 056	KIJ-BKK380 056_141_Werkterrein	600	485	9	Opbreken werkterrein (35x35m) steunmast	9.6	Afvoer geotextiel	2028	ZUT	Zware utiliteitsvoertuigen (meer dan 6L cilinderinhoud) op diesel	2,235023041	66,3046638	
{A6DDA46E-8C34-4E49-BD6A-9A9E25D87793}	LineString	werkweg	werkterrein	eenheid/m	steunmast	KIJ-BKK380 056	KIJ-BKK380 056_141_Werkterrein	600	485	9	Opbreken werkterrein (35x35m) steunmast	9.7	Leverantie grond (t.g.v. zetting)	2028	ZUT	Zware utiliteitsvoertuigen (meer dan 6L cilinderinhoud) op diesel	4,470046083	132,6093276	
{A6DDA46E-8C34-4E49-BD6A-9A9E25D87793}	LineString	werkweg	werkterrein	eenheid/m	steunmast	KIJ-BKK380 056	KIJ-BKK380 056_141_Werkterrein	600	485	9	Opbreken werkterrein (35x35m) steunmast	9.10	Vervoersbewegingen personeel	2028	B4T	alle werktuigen op benzine, 4takt	4,470046083	47,18093653	
{A6DDA46E-8C34-4E49-BD6A-9A9E25D87793}	LineString	werkweg	werkterrein	eenheid/m	steunmast	KIJ-BKK380 056	KIJ-BKK380 056_141_Werkterrein	600	485	9	Opbreken werkterrein (35x35m) steunmast	9.11	Aan- en afvoer materieelstukken	2028	ZUT	Zware utiliteitsvoertuigen (meer dan 6L cilinderinhoud) op diesel	2,235023041	71,43970371	
{A6DDA46E-8C34-4E49-BD6A-9A9E25D87793}	LineString	werkweg	werkterrein	eenheid/m	steunmast	KIJ-BKK380 056	KIJ-BKK380 056_141_Werkterrein	600	485	12	Verwijderen en aanbrengen onderdelen steunmast	12.1	Aan- en afvoer materieel wielen gereedschap	2028	ZUT	Zware utiliteitsvoertuigen (meer dan 6L cilinderinhoud) op diesel	2,235023041	66,3046638	
{A6DDA46E-8C34-4E49-BD6A-9A9E25D87793}	LineString	werkweg	werkterrein	eenheid/m	steunmast	KIJ-BKK380 056	KIJ-BKK380 056_141_Werkterrein	600	485	12	Verwijderen en aanbrengen onderdelen steunmast	12.2	Aan- en afvoer nieuw en oud materiaal	2028	ZUT	Zware utiliteitsvoertuigen (meer dan 6L cilinderinhoud) op diesel	4,470046083	132,6093276	
{A6DDA46E-8C34-4E49-BD6A-9A9E25D87793}	LineString	werkweg	werkterrein	eenheid/m	steunmast	KIJ-BKK380 056	KIJ-BKK380 056_141_Werkterrein	600	485	12	Verwijderen en aanbrengen onderdelen steunmast	12.5	Vervoersbewegingen personeel	2028	B4T	alle werktuigen op benzine, 4takt	5,587557604	58,97617066	
{15C104CB-4977-4E32-95A7-E99827F1C98B}	LineString	werkweg	werkterrein	eenheid/m	steunmast	KIJ-BKK380 056	KIJ-BKK380 056_141_Werkterrein	600	125	3	Inrichting werkterrein (35x35m) Steunmast	3.2	Aan- en afvoer materieelstukken	2027	ZUT	Zware utiliteitsvoertuigen (meer dan 6L cilinderinhoud) op diesel	0,033333333	1,065458124	0
{15C104CB-4977-4E32-95A7-E99827F1C98B}	LineString	werkweg	werkterrein	eenheid/m	steunmast	KIJ-BKK380 056	KIJ-BKK380 056_141_Werkterrein	600	125	3	Inrichting werkterrein (35x35m) Steunmast	3.5	Leveren houtsnippers	2027	SV75560DSJ	Stage-V, >= 2019 , 75-560 kW, diesel, SCR: ja	2,880184332	31,6032369	0,411474144
{15C104CB-4977-4E32-95A7-E99827F1C98B}	LineString	werkweg	werkterrein	eenheid/m	steunmast	KIJ-BKK380 056	KIJ-BKK380 056_141_Werkterrein	600	125	3	Inrichting werkterrein (35x35m) Steunmast	3.8	Leverantie rijplaten (afmeting 6x1,80 en 25 stuk op auto)	2027	ZUT	Zware utiliteitsvoertuigen (meer dan 6L cilinderinhoud) op diesel	2,133469875	63,2919662	0
{15C104CB-4977-4E32-95A7-E99827F1C98B}	LineString	werkweg	werkterrein	eenheid/m	steunmast	KIJ-BKK380 056	KIJ-BKK380 056_141_Werkterrein	600	125	3	Inrichting werkterrein (35x35m) Steunmast	3.11	Vervoersbewegingen personeel	2027	B4T	alle werktuigen op benzine, 4takt	1,152073733	12,16003519	0
{15C104CB-4977-4E32-95A7-E99827F1C98B}	LineString	werkweg	werkterrein	eenheid/m	steunmast	KIJ-BKK380 056	KIJ-BKK380 056_141_Werkterrein	600	125	9	Opbreken werkterrein (35x35m) steunmast	9.2	Transport rijplaten	2028	ZUT	Zware utiliteitsvoertuigen (meer dan 6L cilinderinhoud) op diesel	1,066734938	31,6459831	
{15C104CB-4977-4E32-95A7-E99827F1C98B}	LineString	werkweg	werkterrein	eenheid/m	steunmast	KIJ-BKK380 056	KIJ-BKK380 056_141_Werkterrein	600	125	9	Opbreken werkterrein (35x35m) steunmast	9.5	Afvoer houtsnippers	2028	SV75560DSJ	Stage-V, >= 2019 , 75-560 kW, diesel, SCR: ja	4,320276498	47,40485534	0,034562212
{15C104CB-4977-4E32-95A7-E99827F1C98B}	LineString	werkweg	werkterrein	eenheid/m	steunmast	KIJ-BKK380 056	KIJ-BKK380 056_141_Werkterrein	600	125	9	Opbreken werkterrein (35x35m) steunmast	9.6	Afvoer geotextiel	2028	ZUT	Zware utiliteitsvoertuigen (meer dan 6L cilinderinhoud) op diesel	0,576036866	17,08883088	
{15C104CB-4977-4E32-95A7-E99827F1C98B}	LineString	werkweg	werkterrein	eenheid/m	steunmast	KIJ-BKK380 056	KIJ-BKK380 056_141_Werkterrein	600	125	9	Opbreken werkterrein (35x35m) steunmast	9.7	Leverantie grond (t.g.v. zetting)	2028	ZUT	Zware utiliteitsvoertuigen (meer dan 6L cilinderinhoud) op diesel	1,152073733	34,17766175	
{15C104CB-4977-4E32-95A7-E99827F1C98B}	LineString	werkweg	werkterrein	eenheid/m	steunmast	KIJ-BKK380 056	KIJ-BKK380 056_141_Werkterrein	600	125	9	Opbreken werkterrein (35x35m) steunmast	9.10	Vervoersbewegingen personeel	2028	B4T	alle werktuigen op benzine, 4takt	1,152073733	12,16003519	
{15C104CB-4977-4E32-95A7-E99827F1C98B}	LineString	werkweg	werkterrein	eenheid/m	steunmast	KIJ-BKK380 056	KIJ-BKK380 056_141_Werkterrein	600	125	9	Opbreken werkterrein (35x35m) steunmast	9.11	Aan- en afvoer materieelstukken	2028	ZUT	Zware utiliteitsvoertuigen (meer dan 6L cilinderinhoud) op diesel	0,576036866	18,41229477	
{15C104CB-4977-4E32-95A7-E99827F1C98B}	LineString	werkweg	werkterrein	eenheid/m	steunmast	KIJ-BKK380 056	KIJ-BKK380 056_141_Werkterrein	600	125	12	Verwijderen en aanbrengen onderdelen steunmast	12.1	Aan- en afvoer materieel wielen gereedschap	2028	ZUT	Zware utiliteitsvoertuigen (meer dan 6L cilinderinhoud) op diesel	0,576036866	17,08883088	
{15C104CB-4977-4E32-95A7-E99827F1C98B}	LineString	werkweg	werkterrein	eenheid/m	steunmast	KIJ-BKK380 056	KIJ-BKK380 056_141_Werkterrein	600	125	12	Verwijderen en aanbrengen onderdelen steunmast	12.2	Aan- en afvoer nieuw en oud materiaal	2028	ZUT	Zware utiliteitsvoertuigen (meer dan 6L cilinderinhoud) op diesel	1,152073733	34,17766175	
{15C104CB-4977-4E32-95A7-E99827F1C98B}	LineString	werkweg	werkterrein	eenheid/m	steunmast	KIJ-BKK380 056	KIJ-BKK380 056_141_Werkterrein	600	125	12	Verwijderen en aanbrengen onderdelen steunmast	12.5	Vervoersbewegingen personeel	2028	B4T	alle werktuigen op benzine, 4takt	1,440092166	15,20004398	
{E2AF3E9A-D54B-4C9C-9758-B3829B60A10D}	LineString	werkweg	werkterrein	eenheid/m	steunmast	KIJ-BKK380 053	KIJ-BKK380 053_70_Werkterrein	603	241	3	Inrichting werkterrein (35x35m) Steunmast	3.2	Aan- en afvoer materieelstukken	2027	ZUT	Zware utiliteitsvoertuigen (meer dan 6L cilinderinhoud) op diesel	0,064266667	2,054203263	0
{E2AF3E9A-D54B-4C9C-9758-B3829B60A10D}	LineString	werkweg	werkterrein	eenheid/m	steunmast	KIJ-BKK380 053	KIJ-BKK380 053_70_Werkterrein	603	241	3	Inrichting werkterrein (35x35m) Steunmast	3.5	Leveren houtsnippers	2027	SV75560DSJ	Stage-V, >= 2019 , 75-560 kW, diesel, SCR: ja	5,552995392	60,93104074	0,79332215
{E2AF3E9A-D54B-4C9C-9758-B3829B60A10D}	LineString	werkweg	werkterrein	eenheid/m	steunmast	KIJ-BKK380 053	KIJ-BKK380 053_70_Werkterrein	603	241	3	Inrichting werkterrein (35x35m) Steunmast	3.8	Leverantie rijplaten (afmeting 6x1,80 en 25 stuk op auto)	2027	ZUT	Zware utiliteitsvoertuigen (meer dan 6L cilinderinhoud) op diesel	4,11332992	122,0269108	0
{E2AF3E9A-D54B-4C9C-9758-B3829B60A10D}	LineString	werkweg	werkterrein	eenheid/m	steunmast	KIJ-BKK380 053	KIJ-BKK380 053_70_Werkterrein	603	241	3	Inrichting werkterrein (35x35m) Steunmast	3.11	Vervoersbewegingen personeel	2027	B4T	alle werktuigen op benzine, 4takt	2,221198157	23,44454784	0
{E2AF3E9A-D54B-4C9C-9758-B3829B60A10D}	LineString	werkweg	werkterrein	eenheid/m	steunmast	KIJ-BKK380 053	KIJ-BKK380 053_70_Werkterrein	603	241	9	Opbreken werkterrein (35x35m) steunmast	9.2	Transport rijplaten	2028	ZUT	Zware utiliteitsvoertuigen (meer dan 6L cilinderinhoud) op diesel	2,05666496	61,01345542	
{E2AF3E9A-D54B-4C9C-9758-B3829B60A10D}	LineString	werkweg	werkterrein	eenheid/m	steunmast	KIJ-BKK380 053	KIJ-BKK380 053_70_Werkterrein	603	241	9	Opbreken werkterrein (35x35m) steunmast	9.5	Afvoer houtsnippers	2028	SV75560DSJ	Stage-V, >= 2019 , 75-560 kW, diesel, SCR: ja	8,329493088	91,39656111	0,066635945
{E2AF3E9A-D54B-4C9C-9758-B3829B60A10D}	LineString	werkweg	werkterrein	eenheid/m	steunmast	KIJ-BKK380 053	KIJ-BKK380 053_70_Werkterrein	603	241	9	Opbreken werkterrein (35x35m) steunmast	9.6	Afvoer geotextiel	2028	ZUT	Zware utiliteitsvoertuigen (meer dan 6L cilinderinhoud) op diesel	1,110599078	32,94726593	
{E2AF3E9A-D54B-4C9C-9758-B3829B60A10D}	LineString	werkweg	werkterrein	eenheid/m	steunmast	KIJ-BKK380 053	KIJ-BKK380 053_70_Werkterrein	603	241	9	Opbreken werkterrein (35x35m) steunmast	9.7	Leverantie grond (t.g.v. zetting)	2028	ZUT	Zware utiliteitsvoertuigen (meer dan 6L cilinderinhoud) op diesel	2,221198157	65,89453185	
{E2AF3E9A-D54B-4C9C-9758-B3829B60A10D}	LineString	werkweg	werkterrein	eenheid/m	steunmast	KIJ-BKK380 053	KIJ-BKK380 053_70_Werkterrein	603	241	9	Opbreken werkterrein (35x35m) steunmast	9.10	Vervoersbewegingen personeel	2028	B4T	alle werktuigen op benzine, 4takt	2,221198157	23,44454784	
{E2AF3E9A-D54B-4C9C-9758-B3829B60A10D}	LineString	werkweg	werkterrein	eenheid/m	steunmast	KIJ-BKK380 053	KIJ-BKK380 053_70_Werkterrein	603	241	9	Opbreken werkterrein (35x35m) steunmast	9.11	Aan- en afvoer materieelstukken	2028	ZUT	Zware utiliteitsvoertuigen (meer dan 6L cilinderinhoud) op diesel	1,110599078	35,49890432	
{E2AF3E9A-D54B-4C9C-9758-B3829B60A10D}	LineString	werkweg	werkterrein	eenheid/m	steunmast	KIJ-BKK380 053	KIJ-BKK380 053_70_Werkterrein	603	241	12	Verwijderen en aanbrengen onderdelen steunmast	12.1	Aan- en afvoer materieel wielen gereedschap	2028	ZUT	Zware utiliteitsvoertuigen (meer dan 6L cilinderinhoud) op diesel	1,110599078	32,94726593	
{E2AF3E9A-D54B-4C9C-9758-B3829B60A10D}	LineString	werkweg	werkterrein	eenheid/m	steunmast	KIJ-BKK380 053	KIJ-BKK380 053_70_Werkterrein	603	241	12	Verwijderen en aanbrengen onderdelen steunmast	12.2	Aan- en afvoer nieuw en oud materiaal	2028	ZUT	Zware utiliteitsvoertuigen (meer dan 6L cilinderinhoud) op diesel	2,221198157	65,89453185	
{E2AF3E9A-D54B-4C9C-9758-B3829B60A10D}	LineString	werkweg	werkterrein	eenheid/m	steunmast	KIJ-BKK380 053	KIJ-BKK380 053_70_Werkterrein	603	241	12	Verwijderen en aanbrengen onderdelen steunmast	12.5	Vervoersbewegingen personeel	2028	B4T	alle werktuigen op benzine, 4takt	2,776497696	29,3056848	
{E2AF3E9A-D54B-4C9C-9758-B3829B60A10D}	LineString	werkweg	werkterrein	eenheid/m	steunmast	KIJ-BKK380 054	KIJ-BKK380 054_57_Werkterrein	604	241	3	Inrichting werkterrein (35x35m) Steunmast	3.2	Aan- en afvoer materieelstukken	2027	ZUT	Zware utiliteitsvoertuigen (meer dan 6L cilinderinhoud) op diesel	0,064266667	2,054203263	0
{E2AF3E9A-D54B-4C9C-9758-B3829B60A10D}	LineString	werkweg	werkterrein	eenheid/m	steunmast	KIJ-BKK380 054	KIJ-BKK380 054_57_Werkterrein	604	241	3	Inrichting werkterrein (35x35m) Steunmast	3.5	Leveren houtsnippers	2027	SV75560DSJ	Stage-V, >= 2019 , 75-560 kW, diesel, SCR: ja	5,552995392	60,93104074	0,79332215
{E2AF3E9A-D54B-4C9C-9758-B3829B60A10D}	LineString	werkweg	werkterrein	eenheid/m	steunmast	KIJ-BKK380 054	KIJ-BKK380 054_57_Werkterrein	604	241	3	Inrichting werkterrein (35x35m) Steunmast	3.8	Leverantie rijplaten (afmeting 6x1,80 en 25 stuk op auto)	2027	ZUT	Zware utiliteitsvoertuigen (meer dan 6L cilinderinhoud) op diesel	4,11332992	122,0269108	0
{E2AF3E9A-D54B-4C9C-9758-B3829B60A10D}	LineString	werkweg	werkterrein	eenheid/m	steunmast	KIJ-BKK380 054	KIJ-BKK380 054_57_Werkterrein	604	241	3	Inrichting werkterrein (35x35m) Steunmast	3.11	Vervoersbewegingen personeel	2027	B4T	alle werktuigen op benzine, 4takt	2,221198157	23,44454784	0
{E2AF3E9A-D54B-4C9C-9758-B3829B60A10D}	LineString	werkweg	werkterrein	eenheid/m	steunmast	KIJ-BKK380 054	KIJ-BKK380 054_57_Werkterrein	604	241	9	Opbreken werkterrein (35x35m) steunmast	9.2	Transport rijplaten	2028	ZUT	Zware utiliteitsvoertuigen (meer dan 6L cilinderinhoud) op diesel	2,05666496	61,01345542	
{E2AF3E9A-D54B-4C9C-9758-B3829B60A10D}	LineString	werkweg	werkterrein	eenheid/m	steunmast	KIJ-BKK380 054	KIJ-BKK380 054_57_Werkterrein	604	241	9	Opbreken werkterrein (35x35m) steunmast	9.5	Afvoer houtsnippers	2028	SV75560DSJ	Stage-V, >= 2019 , 75-560 kW, diesel, SCR: ja	8,329493088	91,39656111	0,066635945
{E2AF3E9A-D54B-4C9C-9758-B3829B60A10D}	LineString	werkweg	werkterrein	eenheid/m	steunmast	KIJ-BKK380 054	KIJ-BKK380 054_57_Werkterrein	604	241	9	Opbreken werkterrein (35x35m) steunmast	9.6	Afvoer geotextiel	2028	ZUT	Zware utiliteitsvoertuigen (meer dan 6L cilinderinhoud) op diesel	1,110599078	32,94726593	
{E2AF3E9A-D54B-4C9C-9758-B3829B60A10D}	LineString	werkweg	werkterrein	eenheid/m	steunmast	KIJ-BKK380 054	KIJ-BKK380 054_57_Werkterrein	604	241	9	Opbreken werkterrein (35x35m) steunmast	9.7	Leverantie grond (t.g.v. zetting)	2028	ZUT	Zware utiliteitsvoertuigen (meer dan 6L cilinderinhoud) op diesel	2,221198157	65,89453185	
{E2AF3E9A-D54B-4C9C-9758-B3829B60A10D}	LineString	werkweg	werkterrein	eenheid/m	steunmast	KIJ-BKK380 054	KIJ-BKK380 054_57_Werkterrein	604	241	9	Opbreken werkterrein (35x35m) steunmast	9.10	Vervoersbewegingen personeel	2028	B4T	alle werktuigen op benzine, 4takt	2,221198157	23,44454784	
{E2AF3E9A-D54B-4C9C-9758-B3829B60A10D}	LineString	werkweg	werkterrein	eenheid/m	steunmast	KIJ-BKK380 054	KIJ-BKK380 054_57_Werkterrein	604	241	9	Opbreken werkterrein (35x35m) steunmast	9.11	Aan- en afvoer materieelstukken	2028	ZUT	Zware utiliteitsvoertuigen (meer dan 6L cilinderinhoud) op diesel	1,110599078	35,49890432	
{E2AF3E9A-D54B-4C9C-9758-B3829B60A10D}	LineString	werkweg	werkterrein	eenheid/m	steunmast	KIJ-BKK380 054	KIJ-BKK380 054_57_Werkterrein	604	241	12	Verwijderen en aanbrengen onderdelen steunmast	12.1	Aan- en afvoer materieel wielen gereedschap	2028	ZUT	Zware utiliteitsvoertuigen (meer dan 6L cilinderinhoud) op diesel	1,110599078	32,94726593	
{E2AF3E9A-D54B-4C9C-9758-B3829B60A10D}	LineString	werkweg	werkterrein	eenheid/m	steunmast	KIJ-BKK380 054	KIJ-BKK380 054_57_Werkterrein	604	241	12	Verwijderen en aanbrengen onderdelen steunmast	12.2	Aan- en afvoer nieuw en oud materiaal	2028	ZUT	Zware utiliteitsvoertuigen (meer dan 6L cilinderinhoud) op diesel	2,221198157	65,89453185	
{E2AF3E9A-D54B-4C9C-9758-B3829B60A10D}	LineString	werkweg	werkterrein	eenheid/m	steunmast	KIJ-BKK380 054	KIJ-BKK380 054_57_Werkterrein	604	241	12	Verwijderen en aanbrengen onderdelen steunmast	12.5	Vervoersbewegingen personeel	2028	B4T	alle werktuigen op benzine, 4takt	2,776497696	29,3056848	
{E2AF3E9A-D54B-4C9C-9758-B3829B60A10D}	LineString	werkweg	werkterrein	eenheid/m	steunmast	KIJ-BKK380 055	KIJ-BKK380 055_101_Werkterrein	576	241	3	Inrichting werkterrein (35x35m) Steunmast	3.2	Aan- en afvoer materieelstukken	2027	ZUT	Zware utiliteitsvoertuigen (meer dan 6L cilinderinhoud) op diesel	0,064266667	2,054203263	0
{E2AF3E9A-D54B-4C9C-9758-B3829B60A10D}	LineString	werkweg	werkterrein	eenheid/m	steunmast	KIJ-BKK380 055	KIJ-BKK380 055_101_Werkterrein	576	241	3	Inrichting werkterrein (35x35m) Steunmast	3.5	Leveren houtsnippers	2027	SV75560DSJ	Stage-V, >= 2019 , 75-560 kW, diesel, SCR: ja	5,552995392	60,93104074	0,79332215
{E2AF3E9A-D54B-4C9C-9758-B3829B60A10D}	LineString	werkweg	werkterrein	eenheid/m	steunmast	KIJ-BKK380 055	KIJ-BKK380 055_101_Werkterrein	576	241	3	Inrichting werkterrein (35x35m) Steunmast	3.8	Leverantie rijplaten (afmeting 6x1,80 en 25 stuk op auto)	2027	ZUT	Zware utiliteitsvoertuigen (meer dan 6L cilinderinhoud) op diesel	4,11332992	122,0269108	0
{E2AF3E9A-D54B-4C9C-9758-B3829B60A10D}	LineString	werkweg	werkterrein	eenheid/m	steunmast	KIJ-BKK380 055	KIJ-BKK380 055_101_Werkterrein	576	241	3	Inrichting werkterrein (35x35m) Steunmast	3.11	Vervoersbewegingen personeel	2027	B4T	alle werktuigen op benzine, 4takt	2,221198157	23,44454784	0
{E2AF3E9A-D54B-4C9C-9758-B3829B60A10D}	LineString	werkweg	werkterrein	eenheid/m	steunmast	KIJ-BKK380 055	KIJ-BKK380 055_101_Werkterrein	576	241	9	Opbreken werkterrein (35x35m) steunmast	9.2	Transport rijplaten	2028	ZUT	Zware utiliteitsvoertuigen (meer dan 6L cilinderinhoud) op diesel	2,05666496	61,01345542	
{E2AF3E9A-D54B-4C9C-9758-B3829B60A10D}	LineString	werkweg	werkterrein	eenheid/m	steunmast	KIJ-BKK380 055	KIJ-BKK380 055_101_Werkterrein	576	241	9	Opbreken werkterrein (35x35m) steunmast	9.5	Afvoer houtsnippers	2028	SV75560DSJ	Stage-V, >= 2019 , 75-560 kW, diesel, SCR: ja	8,329493088	91,39656111	0,066635945
{E2AF3E9A-D54B-4C9C-9758-B3829B60A10D}	LineString	werkweg	werkterrein	eenheid/m	steunmast	KIJ-BKK380 055	KIJ-BKK380 055_101_Werkterrein	576	241	9	Opbreken werkterrein (35x35m) steunmast	9.6	Afvoer geotextiel	2028	ZUT	Zware utiliteitsvoertuigen (meer dan 6L cilinderinhoud) op diesel	1,110599078	32,94726593	
{E2AF3E9A-D54B-4C9C-9758-B3829B60A10D}	LineString	werkweg	werkterrein	eenheid/m	steunmast	KIJ-BKK380 055	KIJ-BKK380 055_101_Werkterrein	576	241	9	Opbreken werkterrein (35x35m) steunmast	9.7	Leverantie grond (t.g.v. zetting)	2028	ZUT	Zware utiliteitsvoertuigen (meer dan 6L cilinderinhoud) op diesel	2,221198157	65,89453185	
{E2AF3E9A-D54B-4C9C-9758-B3829B60A10D}	LineString	werkweg	werkterrein	eenheid/m	steunmast	KIJ-BKK380 055	KIJ-BKK380 055_101_Werkterrein	576	241	9	Opbreken werkterrein (35x35m) steunmast	9.10	Vervoersbewegingen personeel	2028	B4T	alle werktuigen op benzine, 4takt	2,221198157	23,44454784	
{E2AF3E9A-D54B-4C9C-9758-B3829B60A10D}	LineString	werkweg	werkterrein	eenheid/m	steunmast	KIJ-BKK380 055	KIJ-BKK380 055_101_Werkterrein	576	241	9	Opbreken werkterrein (35x35m) steunmast	9.11	Aan- en afvoer materieelstukken	2028	ZUT	Zware utiliteitsvoertuigen (meer dan 6L cilinderinhoud) op diesel	1,110599078	35,49890432	
{E2AF3E9A-D54B-4C9C-9758-B3829B60A10D}	LineString	werkweg	werkterrein	eenheid/m	steunmast	KIJ-BKK380 055	KIJ-BKK380 055_101_Werkterrein	576	241	12	Verwijderen en aanbrengen onderdelen steunmast	12.1	Aan- en afvoer materieel wielen gereedschap	2028	ZUT	Zware utiliteitsvoertuigen (meer dan 6L cilinderinhoud) op diesel	1,110599078	32,94726593	
{E2AF3E9A-D54B-4C9C-9758-B3829B60A10D}	LineString	werkweg	werkterrein	eenheid/m	steunmast	KIJ-BKK380 055	KIJ-BKK380 055_101_Werkterrein	576	241	12	Verwijderen en aanbrengen onderdelen steunmast	12.2	Aan- en afvoer nieuw en oud materiaal	2028	ZUT	Zware utiliteitsvoertuigen (meer dan 6L cilinderinhoud) op diesel	2,221198157	65,89453185	
{E2AF3E9A-D54B-4C9C-9758-B3829B60A10D}	LineString	werkweg	werkterrein	eenheid/m	steunmast	KIJ-BKK380 055	KIJ-BKK380 055_101_Werkterrein	576	241	12	Verwijderen en aanbrengen onderdelen steunmast	12.5	Vervoersbewegingen personeel	2028	B4T	alle werktuigen op benzine, 4takt	2,776497696	29,3056848	
{B2A33314-9618-4D38-BA9E-D431149B91BE}	LineString	werkweg	werkterrein	eenheid/m	steunmast	KIJ-BKK380 053	KIJ-BKK380 053_70_Werkterrein	603	346	3	Inrichting werkterrein (35x35m) Steunmast	3.2	Aan- en afvoer materieelstukken	2027	ZUT	Zware utiliteitsvoertuigen (meer dan 6L cilinderinhoud) op diesel	0,092266667	2,949188087	0
{B2A33314-9618-4D38-BA9E-D431149B91BE}	LineString	werkweg	werkterrein	eenheid/m	steunmast	KIJ-BKK380 053	KIJ-BKK380 053_70_Werkterrein	603	346	3	Inrichting werkterrein (35x35m) Steunmast	3.5	Leveren houtsnippers	2027	SV75560DSJ	Stage-V, >= 2019 , 75-560 kW, diesel, SCR: ja	7,97235023	87,47775973	1,138960432
{B2A33314-9618-4D38-BA9E-D431149B91BE}	LineString	werkweg	werkterrein	eenheid/m	steunmast	KIJ-BKK380 053	KIJ-BKK380 053_70_Werkterrein	603	346	3	Inrichting werkterrein (35x35m) Steunmast	3.8	Leverantie rijplaten (afmeting 6x1,80 en 25 stuk op auto)	2027	ZUT	Zware utiliteitsvoertuigen (meer dan 6L cilinderinhoud) op diesel	5,905444615	175,1921625	0
{B2A33314-9618-4D38-BA9E-D431149B91BE}	LineString	werkweg	werkterrein	eenheid/m	steunmast	KIJ-BKK380 053	KIJ-BKK380 053_70_Werkterrein	603	346	3	Inrichting werkterrein (35x35m) Steunmast	3.11	Vervoersbewegingen personeel	2027	B4T	alle werktuigen op benzine, 4takt	3,188940092	33,6589774	0
{B2A33314-9618-4D38-BA9E-D431149B91BE}	LineString	werkweg	werkterrein	eenheid/m	steunmast	KIJ-BKK380 053	KIJ-BKK380 053_70_Werkterrein	603	346	9	Opbreken werkterrein (35x35m) steunmast	9.2	Transport rijplaten	2028	ZUT	Zware utiliteitsvoertuigen (meer dan 6L cilinderinhoud) op diesel	2,952722308	87,59608123	
{B2A33314-9618-4D38-BA9E-D431149B91BE}	LineString	werkweg	werkterrein	eenheid/m	steunmast	KIJ-BKK380 053	KIJ-BKK380 053_70_Werkterrein	603	346	9	Opbreken werkterrein (35x35m) steunmast	9.5	Afvoer houtsnippers	2028	SV75560DSJ	Stage-V, >= 2019 , 75-560 kW, diesel, SCR: ja	11,95852535	131,2166396	0,095668203
{B2A33314-9618-4D38-BA9E-D431149B91BE}	LineString	werkweg	werkterrein	eenheid/m	steunmast	KIJ-BKK380 053	KIJ-BKK380 053_70_Werkterrein	603	346	9	Opbreken werkterrein (35x35m) steunmast	9.6	Afvoer geotextiel	2028	ZUT	Zware utiliteitsvoertuigen (meer dan 6L cilinderinhoud) op diesel	1,594470046	47,30188386	
{B2A33314-9618-4D38-BA9E-D431149B91BE}	LineString	werkweg	werkterrein	eenheid/m	steunmast	KIJ-BKK380 053	KIJ-BKK380 053_70_Werkterrein	603	346	9	Opbreken werkterrein (35x35m) steunmast	9.7	Leverantie grond (t.g.v. zetting)	2028	ZUT	Zware utiliteitsvoertuigen (meer dan 6L cilinderinhoud) op diesel	3,188940092	94,60376773	
{B2A33314-9618-4D38-BA9E-D431149B91BE}	LineString	werkweg	werkterrein	eenheid/m	steunmast	KIJ-BKK380 053	KIJ-BKK380 053_70_Werkterrein	603	346	9	Opbreken werkterrein (35x35m) steunmast	9.10	Vervoersbewegingen personeel	2028	B4T	alle werktuigen op benzine, 4takt	3,188940092	33,6589774	
{B2A33314-9618-4D38-BA9E-D431149B91BE}	LineString	werkweg	werkterrein	eenheid/m	steunmast	KIJ-BKK380 053	KIJ-BKK380 053_70_Werkterrein	603	346	9	Opbreken werkterrein (35x35m) steunmast	9.11	Aan- en afvoer materieelstukken	2028	ZUT	Zware utiliteitsvoertuigen (meer dan 6L cilinderinhoud) op diesel	1,594470046	50,96523192	
{B2A33314-9618-4D38-BA9E-D431149B91BE}	LineString	werkweg	werkterrein	eenheid/m	steunmast	KIJ-BKK380 053	KIJ-BKK380 053_70_Werkterrein	603	346	12	Verwijderen en aanbrengen onderdelen steunmast	12.1	Aan- en afvoer materieel wielen gereedschap	2028	ZUT	Zware utiliteitsvoertuigen (meer dan 6L cilinderinhoud) op diesel	1,594470046	47,30188386	
{B2A33314-9618-4D38-BA9E-D431149B91BE}	LineString	werkweg	werkterrein	eenheid/m	steunmast	KIJ-BKK380 053	KIJ-BKK380 053_70_Werkterrein	603	346	12	Verwijderen en aanbrengen onderdelen steunmast	12.2	Aan- en afvoer nieuw en oud materiaal	2028	ZUT	Zware utiliteitsvoertuigen (meer dan 6L cilinderinhoud) op diesel	3,188940092	94,60376773	
{B2A33314-9618-4D38-BA9E-D431149B91BE}	LineString	werkweg	werkterrein	eenheid/m	steunmast	KIJ-BKK380 053	KIJ-BKK380 053_70_Werkterrein	603	346	12	Verwijderen en aanbrengen onderdelen steunmast	12.5	Vervoersbewegingen personeel	2028	B4T	alle werktuigen op benzine, 4takt	3,986175115	42,07372175	
{FB01927D-5367-4F43-B1F4-0AB122C826EC}	LineString	werkweg	werkterrein	eenheid/m	steunmast	KIJ-BKK380 053	KIJ-BKK380 053_70_Werkterrein	603	360	3	Inrichting werkterrein (35x35m) Steunmast	3.2	Aan- en afvoer materieelstukken	2027	ZUT	Zware utiliteitsvoertuigen (meer dan 6L cilinderinhoud) op diesel	0,096	3,068519397	0
{FB01927D-5367-4F43-B1F4-0AB122C826EC}	LineString	werkweg	werkterrein	eenheid/m	steunmast	KIJ-BKK380 053	KIJ-BKK380 053_70_Werkterrein	603	360	3	Inrichting werkterrein (35x35m) Steunmast	3.5	Leveren houtsnippers	2027	SV75560DSJ	Stage-V, >= 2019 , 75-560 kW, diesel, SCR: ja	8,294930876	91,01732226	1,185045536
{FB01927D-5367-4F43-B1F4-0AB122C826EC}	LineString	werkweg	werkterrein	eenheid/m	steunmast	KIJ-BKK380 053	KIJ-BKK380 053_70_Werkterrein	603	360	3	Inrichting werkterrein (35x35m) Steunmast	3.8	Leverantie rijplaten (afmeting 6x1,80 en 25 stuk op auto)	2027	ZUT	Zware utiliteitsvoertuigen (meer dan 6L cilinderinhoud) op diesel	6,144393241	182,2808627	0
{FB01927D-5367-4F43-B1F4-0AB122C826EC}	LineString	werkweg	werkterrein	eenheid/m	steunmast	KIJ-BKK380 053	KIJ-BKK380 053_70_Werkterrein	603	360	3	Inrichting werkterrein (35x35m) Steunmast	3.11	Vervoersbewegingen personeel	2027	B4T	alle werktuigen op benzine, 4takt	3,31797235	35,02090134	0
{FB01927D-5367-4F43-B1F4-0AB122C826EC}	LineString	werkweg	werkterrein	eenheid/m	steunmast	KIJ-BKK380 053	KIJ-BKK380 053_70_Werkterrein	603	360	9	Opbreken werkterrein (35x35m) steunmast	9.2	Transport rijplaten	2028	ZUT	Zware utiliteitsvoertuigen (meer dan 6L cilinderinhoud) op diesel	3,072196621	91,14043133	

{AD3424FB-6E8B-4449-8E8C-3EFDCD6897F5}	LineString	werkweg	werkterrein	eenheid/m	steunmast	KIJ-BKK380 061	KIJ-BKK380 061_24_Werkterrein	829	287	9	Opbreken werkterrein (35x35m) steunmast	9.6	Afvoer geotextiel	2028	ZUT	Zware utiliteitsvoertuigen (meer dan 6L cilinderinhoud) op diesel	1,322580645	39,23595569	
{AD3424FB-6E8B-4449-8E8C-3EFDCD6897F5}	LineString	werkweg	werkterrein	eenheid/m	steunmast	KIJ-BKK380 061	KIJ-BKK380 061_24_Werkterrein	829	287	9	Opbreken werkterrein (35x35m) steunmast	9.7	Leverantie grond (t.g.v. zetting)	2028	ZUT	Zware utiliteitsvoertuigen (meer dan 6L cilinderinhoud) op diesel	2,64516129	78,47191138	
{AD3424FB-6E8B-4449-8E8C-3EFDCD6897F5}	LineString	werkweg	werkterrein	eenheid/m	steunmast	KIJ-BKK380 061	KIJ-BKK380 061_24_Werkterrein	829	287	9	Opbreken werkterrein (35x35m) steunmast	9.10	Vervoersbewegingen personeel	2028	B4T	alle werktuigen op benzine, 4takt	2,64516129	27,91944079	
{AD3424FB-6E8B-4449-8E8C-3EFDCD6897F5}	LineString	werkweg	werkterrein	eenheid/m	steunmast	KIJ-BKK380 061	KIJ-BKK380 061_24_Werkterrein	829	287	9	Opbreken werkterrein (35x35m) steunmast	9.11	Aan- en afvoer materieelstukken	2028	ZUT	Zware utiliteitsvoertuigen (meer dan 6L cilinderinhoud) op diesel	1,322580645	42,27462879	
{AD3424FB-6E8B-4449-8E8C-3EFDCD6897F5}	LineString	werkweg	werkterrein	eenheid/m	steunmast	KIJ-BKK380 061	KIJ-BKK380 061_24_Werkterrein	829	287	12	Verwijderen en aanbrengen onderdelen steunmast	12.1	Aan- en afvoer materieel wielen gereedschap	2028	ZUT	Zware utiliteitsvoertuigen (meer dan 6L cilinderinhoud) op diesel	1,322580645	39,23595569	
{AD3424FB-6E8B-4449-8E8C-3EFDCD6897F5}	LineString	werkweg	werkterrein	eenheid/m	steunmast	KIJ-BKK380 061	KIJ-BKK380 061_24_Werkterrein	829	287	12	Verwijderen en aanbrengen onderdelen steunmast	12.2	Aan- en afvoer nieuw en oud materiaal	2028	ZUT	Zware utiliteitsvoertuigen (meer dan 6L cilinderinhoud) op diesel	2,64516129	78,47191138	
{AD3424FB-6E8B-4449-8E8C-3EFDCD6897F5}	LineString	werkweg	werkterrein	eenheid/m	steunmast	KIJ-BKK380 061	KIJ-BKK380 061_24_Werkterrein	829	287	12	Verwijderen en aanbrengen onderdelen steunmast	12.5	Vervoersbewegingen personeel	2028	B4T	alle werktuigen op benzine, 4takt	3,306451613	34,89930099	
{D2CACAD3-267A-45E6-9F86-31656C622615}	LineString	werkweg	werkterrein	eenheid/m	steunmast	KIJ-BKK380 066	KIJ-BKK380 066_59_Werkterrein	901	357	3	Inrichting werkterrein (35x35m) Steunmast	3.2	Aan- en afvoer materieelstukken	2027	ZUT	Zware utiliteitsvoertuigen (meer dan 6L cilinderinhoud) op diesel	0,0952	3,042948402	0
{D2CACAD3-267A-45E6-9F86-31656C622615}	LineString	werkweg	werkterrein	eenheid/m	steunmast	KIJ-BKK380 066	KIJ-BKK380 066_59_Werkterrein	901	357	3	Inrichting werkterrein (35x35m) Steunmast	3.5	Leveren houtsnippers	2027	SV75560DSJ	Stage-V, >= 2019 , 75-560 kW, diesel, SCR: ja	8,225806452	90,25884458	1,175170156
{D2CACAD3-267A-45E6-9F86-31656C622615}	LineString	werkweg	werkterrein	eenheid/m	steunmast	KIJ-BKK380 066	KIJ-BKK380 066_59_Werkterrein	901	357	3	Inrichting werkterrein (35x35m) Steunmast	3.8	Leverantie rijplaten (afmeting 6x1,80 en 25 stuk op auto)	2027	ZUT	Zware utiliteitsvoertuigen (meer dan 6L cilinderinhoud) op diesel	6,093189964	180,7618555	0
{D2CACAD3-267A-45E6-9F86-31656C622615}	LineString	werkweg	werkterrein	eenheid/m	steunmast	KIJ-BKK380 066	KIJ-BKK380 066_59_Werkterrein	901	357	3	Inrichting werkterrein (35x35m) Steunmast	3.11	Vervoersbewegingen personeel	2027	B4T	alle werktuigen op benzine, 4takt	3,290322581	34,7290605	0
{D2CACAD3-267A-45E6-9F86-31656C622615}	LineString	werkweg	werkterrein	eenheid/m	steunmast	KIJ-BKK380 066	KIJ-BKK380 066_59_Werkterrein	901	357	9	Opbreken werkterrein (35x35m) steunmast	9.2	Transport rijplaten	2028	ZUT	Zware utiliteitsvoertuigen (meer dan 6L cilinderinhoud) op diesel	3,046594982	90,38092774	
{D2CACAD3-267A-45E6-9F86-31656C622615}	LineString	werkweg	werkterrein	eenheid/m	steunmast	KIJ-BKK380 066	KIJ-BKK380 066_59_Werkterrein	901	357	9	Opbreken werkterrein (35x35m) steunmast	9.5	Afvoer houtsnippers	2028	SV75560DSJ	Stage-V, >= 2019 , 75-560 kW, diesel, SCR: ja	12,33870968	135,3882669	0,098709677
{D2CACAD3-267A-45E6-9F86-31656C622615}	LineString	werkweg	werkterrein	eenheid/m	steunmast	KIJ-BKK380 066	KIJ-BKK380 066_59_Werkterrein	901	357	9	Opbreken werkterrein (35x35m) steunmast	9.6	Afvoer geotextiel	2028	ZUT	Zware utiliteitsvoertuigen (meer dan 6L cilinderinhoud) op diesel	1,64516129	48,80570098	
{D2CACAD3-267A-45E6-9F86-31656C622615}	LineString	werkweg	werkterrein	eenheid/m	steunmast	KIJ-BKK380 066	KIJ-BKK380 066_59_Werkterrein	901	357	9	Opbreken werkterrein (35x35m) steunmast	9.7	Leverantie grond (t.g.v. zetting)	2028	ZUT	Zware utiliteitsvoertuigen (meer dan 6L cilinderinhoud) op diesel	3,290322581	97,61140196	
{D2CACAD3-267A-45E6-9F86-31656C622615}	LineString	werkweg	werkterrein	eenheid/m	steunmast	KIJ-BKK380 066	KIJ-BKK380 066_59_Werkterrein	901	357	9	Opbreken werkterrein (35x35m) steunmast	9.10	Vervoersbewegingen personeel	2028	B4T	alle werktuigen op benzine, 4takt	3,290322581	34,7290605	
{D2CACAD3-267A-45E6-9F86-31656C622615}	LineString	werkweg	werkterrein	eenheid/m	steunmast	KIJ-BKK380 066	KIJ-BKK380 066_59_Werkterrein	901	357	9	Opbreken werkterrein (35x35m) steunmast	9.11	Aan- en afvoer materieelstukken	2028	ZUT	Zware utiliteitsvoertuigen (meer dan 6L cilinderinhoud) op diesel	1,64516129	52,58551386	
{D2CACAD3-267A-45E6-9F86-31656C622615}	LineString	werkweg	werkterrein	eenheid/m	steunmast	KIJ-BKK380 066	KIJ-BKK380 066_59_Werkterrein	901	357	12	Verwijderen en aanbrengen onderdelen steunmast	12.1	Aan- en afvoer materieel wielen gereedschap	2028	ZUT	Zware utiliteitsvoertuigen (meer dan 6L cilinderinhoud) op diesel	1,64516129	48,80570098	
{D2CACAD3-267A-45E6-9F86-31656C622615}	LineString	werkweg	werkterrein	eenheid/m	steunmast	KIJ-BKK380 066	KIJ-BKK380 066_59_Werkterrein	901	357	12	Verwijderen en aanbrengen onderdelen steunmast	12.2	Aan- en afvoer nieuw en oud materiaal	2028	ZUT	Zware utiliteitsvoertuigen (meer dan 6L cilinderinhoud) op diesel	3,290322581	97,61140196	
{D2CACAD3-267A-45E6-9F86-31656C622615}	LineString	werkweg	werkterrein	eenheid/m	steunmast	KIJ-BKK380 066	KIJ-BKK380 066_59_Werkterrein	901	357	12	Verwijderen en aanbrengen onderdelen steunmast	12.5	Vervoersbewegingen personeel	2028	B4T	alle werktuigen op benzine, 4takt	4,112903226	43,41132562	
{D2CACAD3-267A-45E6-9F86-31656C622615}	LineString	werkweg	werkterrein	eenheid/m	steunmast	KIJ-BKK380 065	KIJ-BKK380 065_45_Werkterrein	901	357	3	Inrichting werkterrein (35x35m) Steunmast	3.2	Aan- en afvoer materieelstukken	2027	ZUT	Zware utiliteitsvoertuigen (meer dan 6L cilinderinhoud) op diesel	0,0952	3,042948402	0
{D2CACAD3-267A-45E6-9F86-31656C622615}	LineString	werkweg	werkterrein	eenheid/m	steunmast	KIJ-BKK380 065	KIJ-BKK380 065_45_Werkterrein	901	357	3	Inrichting werkterrein (35x35m) Steunmast	3.5	Leveren houtsnippers	2027	SV75560DSJ	Stage-V, >= 2019 , 75-560 kW, diesel, SCR: ja	8,225806452	90,25884458	1,175170156
{D2CACAD3-267A-45E6-9F86-31656C622615}	LineString	werkweg	werkterrein	eenheid/m	steunmast	KIJ-BKK380 065	KIJ-BKK380 065_45_Werkterrein	901	357	3	Inrichting werkterrein (35x35m) Steunmast	3.8	Leverantie rijplaten (afmeting 6x1,80 en 25 stuk op auto)	2027	ZUT	Zware utiliteitsvoertuigen (meer dan 6L cilinderinhoud) op diesel	6,093189964	180,7618555	0
{D2CACAD3-267A-45E6-9F86-31656C622615}	LineString	werkweg	werkterrein	eenheid/m	steunmast	KIJ-BKK380 065	KIJ-BKK380 065_45_Werkterrein	901	357	3	Inrichting werkterrein (35x35m) Steunmast	3.11	Vervoersbewegingen personeel	2027	B4T	alle werktuigen op benzine, 4takt	3,290322581	34,7290605	0
{D2CACAD3-267A-45E6-9F86-31656C622615}	LineString	werkweg	werkterrein	eenheid/m	steunmast	KIJ-BKK380 065	KIJ-BKK380 065_45_Werkterrein	901	357	9	Opbreken werkterrein (35x35m) steunmast	9.2	Transport rijplaten	2028	ZUT	Zware utiliteitsvoertuigen (meer dan 6L cilinderinhoud) op diesel	3,046594982	90,38092774	
{D2CACAD3-267A-45E6-9F86-31656C622615}	LineString	werkweg	werkterrein	eenheid/m	steunmast	KIJ-BKK380 065	KIJ-BKK380 065_45_Werkterrein	901	357	9	Opbreken werkterrein (35x35m) steunmast	9.5	Afvoer houtsnippers	2028	SV75560DSJ	Stage-V, >= 2019 , 75-560 kW, diesel, SCR: ja	12,33870968	135,3882669	0,098709677
{D2CACAD3-267A-45E6-9F86-31656C622615}	LineString	werkweg	werkterrein	eenheid/m	steunmast	KIJ-BKK380 065	KIJ-BKK380 065_45_Werkterrein	901	357	9	Opbreken werkterrein (35x35m) steunmast	9.6	Afvoer geotextiel	2028	ZUT	Zware utiliteitsvoertuigen (meer dan 6L cilinderinhoud) op diesel	1,64516129	48,80570098	
{D2CACAD3-267A-45E6-9F86-31656C622615}	LineString	werkweg	werkterrein	eenheid/m	steunmast	KIJ-BKK380 065	KIJ-BKK380 065_45_Werkterrein	901	357	9	Opbreken werkterrein (35x35m) steunmast	9.7	Leverantie grond (t.g.v. zetting)	2028	ZUT	Zware utiliteitsvoertuigen (meer dan 6L cilinderinhoud) op diesel	3,290322581	97,61140196	
{D2CACAD3-267A-45E6-9F86-31656C622615}	LineString	werkweg	werkterrein	eenheid/m	steunmast	KIJ-BKK380 065	KIJ-BKK380 065_45_Werkterrein	901	357	9	Opbreken werkterrein (35x35m) steunmast	9.10	Vervoersbewegingen personeel	2028	B4T	alle werktuigen op benzine, 4takt	3,290322581	34,7290605	
{D2CACAD3-267A-45E6-9F86-31656C622615}	LineString	werkweg	werkterrein	eenheid/m	steunmast	KIJ-BKK380 065	KIJ-BKK380 065_45_Werkterrein	901	357	9	Opbreken werkterrein (35x35m) steunmast	9.11	Aan- en afvoer materieelstukken	2028	ZUT	Zware utiliteitsvoertuigen (meer dan 6L cilinderinhoud) op diesel	1,64516129	52,58551386	
{D2CACAD3-267A-45E6-9F86-31656C622615}	LineString	werkweg	werkterrein	eenheid/m	steunmast	KIJ-BKK380 065	KIJ-BKK380 065_45_Werkterrein	901	357	12	Verwijderen en aanbrengen onderdelen steunmast	12.1	Aan- en afvoer materieel wielen gereedschap	2028	ZUT	Zware utiliteitsvoertuigen (meer dan 6L cilinderinhoud) op diesel	1,64516129	48,80570098	
{D2CACAD3-267A-45E6-9F86-31656C622615}	LineString	werkweg	werkterrein	eenheid/m	steunmast	KIJ-BKK380 065	KIJ-BKK380 065_45_Werkterrein	901	357	12	Verwijderen en aanbrengen onderdelen steunmast	12.2	Aan- en afvoer nieuw en oud materiaal	2028	ZUT	Zware utiliteitsvoertuigen (meer dan 6L cilinderinhoud) op diesel	3,290322581	97,61140196	
{D2CACAD3-267A-45E6-9F86-31656C622615}	LineString	werkweg	werkterrein	eenheid/m	steunmast	KIJ-BKK380 065	KIJ-BKK380 065_45_Werkterrein	901	357	12	Verwijderen en aanbrengen onderdelen steunmast	12.5	Vervoersbewegingen personeel	2028	B4T	alle werktuigen op benzine, 4takt	4,112903226	43,41132562	
{D2CACAD3-267A-45E6-9F86-31656C622615}	LineString	werkweg	werkterrein	eenheid/m	steunmast	KIJ-BKK380 064	KIJ-BKK380 064_3_Werkterrein	597	357	3	Inrichting werkterrein (35x35m) Steunmast	3.2	Aan- en afvoer materieelstukken	2027	ZUT	Zware utiliteitsvoertuigen (meer dan 6L cilinderinhoud) op diesel	0,0952	3,042948402	0
{D2CACAD3-267A-45E6-9F86-31656C622615}	LineString	werkweg	werkterrein	eenheid/m	steunmast	KIJ-BKK380 064	KIJ-BKK380 064_3_Werkterrein	597	357	3	Inrichting werkterrein (35x35m) Steunmast	3.5	Leveren houtsnippers	2027	SV75560DSJ	Stage-V, >= 2019 , 75-560 kW, diesel, SCR: ja	8,225806452	90,25884458	1,175170156
{D2CACAD3-267A-45E6-9F86-31656C622615}	LineString	werkweg	werkterrein	eenheid/m	steunmast	KIJ-BKK380 064	KIJ-BKK380 064_3_Werkterrein	597	357	3	Inrichting werkterrein (35x35m) Steunmast	3.8	Leverantie rijplaten (afmeting 6x1,80 en 25 stuk op auto)	2027	ZUT	Zware utiliteitsvoertuigen (meer dan 6L cilinderinhoud) op diesel	6,093189964	180,7618555	0
{D2CACAD3-267A-45E6-9F86-31656C622615}	LineString	werkweg	werkterrein	eenheid/m	steunmast	KIJ-BKK380 064	KIJ-BKK380 064_3_Werkterrein	597	357	3	Inrichting werkterrein (35x35m) Steunmast	3.11	Vervoersbewegingen personeel	2027	B4T	alle werktuigen op benzine, 4takt	3,290322581	34,7290605	0
{D2CACAD3-267A-45E6-9F86-31656C622615}	LineString	werkweg	werkterrein	eenheid/m	steunmast	KIJ-BKK380 064	KIJ-BKK380 064_3_Werkterrein	597	357	9	Opbreken werkterrein (35x35m) steunmast	9.2	Transport rijplaten	2028	ZUT	Zware utiliteitsvoertuigen (meer dan 6L cilinderinhoud) op diesel	3,046594982	90,38092774	
{D2CACAD3-267A-45E6-9F86-31656C622615}	LineString	werkweg	werkterrein	eenheid/m	steunmast	KIJ-BKK380 064	KIJ-BKK380 064_3_Werkterrein	597	357	9	Opbreken werkterrein (35x35m) steunmast	9.5	Afvoer houtsnippers	2028	SV75560DSJ	Stage-V, >= 2019 , 75-560 kW, diesel, SCR: ja	12,33870968	135,3882669	0,098709677
{D2CACAD3-267A-45E6-9F86-31656C622615}	LineString	werkweg	werkterrein	eenheid/m	steunmast	KIJ-BKK380 064	KIJ-BKK380 064_3_Werkterrein	597	357	9	Opbreken werkterrein (35x35m) steunmast	9.6	Afvoer geotextiel	2028	ZUT	Zware utiliteitsvoertuigen (meer dan 6L cilinderinhoud) op diesel	1,64516129	48,80570098	
{D2CACAD3-267A-45E6-9F86-31656C622615}	LineString	werkweg	werkterrein	eenheid/m	steunmast	KIJ-BKK380 064	KIJ-BKK380 064_3_Werkterrein	597	357	9	Opbreken werkterrein (35x35m) steunmast	9.7	Leverantie grond (t.g.v. zetting)	2028	ZUT	Zware utiliteitsvoertuigen (meer dan 6L cilinderinhoud) op diesel	3,290322581	97,61140196	
{D2CACAD3-267A-45E6-9F86-31656C622615}	LineString	werkweg	werkterrein	eenheid/m	steunmast	KIJ-BKK380 064	KIJ-BKK380 064_3_Werkterrein	597	357	9	Opbreken werkterrein (35x35m) steunmast	9.10	Vervoersbewegingen personeel	2028	B4T	alle werktuigen op benzine, 4takt	3,290322581	34,7290605	
{D2CACAD3-267A-45E6-9F86-31656C622615}	LineString	werkweg	werkterrein	eenheid/m	steunmast	KIJ-BKK380 064	KIJ-BKK380 064_3_Werkterrein	597	357	9	Opbreken werkterrein (35x35m) steunmast	9.11	Aan- en afvoer materieelstukken	2028	ZUT	Zware utiliteitsvoertuigen (meer dan 6L cilinderinhoud) op diesel	1,64516129	52,58551386	
{D2CACAD3-267A-45E6-9F86-31656C622615}	LineString	werkweg	werkterrein	eenheid/m	steunmast	KIJ-BKK380 064	KIJ-BKK380 064_3_Werkterrein	597	357	12	Verwijderen en aanbrengen onderdelen steunmast	12.1	Aan- en afvoer materieel wielen gereedschap	2028	ZUT	Zware utiliteitsvoertuigen (meer dan 6L cilinderinhoud) op diesel	1,64516129	48,80570098	
{D2CACAD3-267A-45E6-9F86-31656C622615}	LineString	werkweg	werkterrein	eenheid/m	steunmast	KIJ-BKK380 064	KIJ-BKK380 064_3_Werkterrein	597	357	12	Verwijderen en aanbrengen onderdelen steunmast	12.2	Aan- en afvoer nieuw en oud materiaal	2028	ZUT	Zware utiliteitsvoertuigen (meer dan 6L cilinderinhoud) op diesel	3,290322581	97,61140196	
{D2CACAD3-267A-45E6-9F86-31656C622615}	LineString	werkweg	werkterrein	eenheid/m	steunmast	KIJ-BKK380 064	KIJ-BKK380 064_3_Werkterrein	597	357	12	Verwijderen en aanbrengen onderdelen steunmast	12.5	Vervoersbewegingen personeel	2028	B4T	alle werktuigen op benzine, 4takt	4,112903226	43,41132562	
{D2CACAD3-267A-45E6-9F86-31656C622615}	LineString	werkweg	werkterrein	eenheid/m	steunmast	KIJ-BKK380 063	KIJ-BKK380 063_10_Werkterrein	608	357	3	Inrichting werkterrein (35x35m) Steunmast	3.2	Aan- en afvoer materieelstukken	2027	ZUT	Zware utiliteitsvoertuigen (meer dan 6L cilinderinhoud) op diesel	0,0952	3,042948402	0
{D2CACAD3-267A-45E6-9F86-31656C622615}	LineString	werkweg	werkterrein	eenheid/m	steunmast	KIJ-BKK380 063	KIJ-BKK380 063_10_Werkterrein	608	357	3	Inrichting werkterrein (35x35m) Steunmast	3.5	Leveren houtsnippers	2027	SV75560DSJ	Stage-V, >= 2019 , 75-560 kW, diesel, SCR: ja	8,225806452	90,25884458	1,175170156
{D2CACAD3-267A-45E6-9F86-31656C622615}	LineString	werkweg	werkterrein	eenheid/m	steunmast	KIJ-BKK380 063	KIJ-BKK380 063_10_Werkterrein	608	357	3	Inrichting werkterrein (35x35m) Steunmast	3.8	Leverantie rijplaten (afmeting 6x1,80 en 25 stuk op auto)	2027	ZUT	Zware utiliteitsvoertuigen (meer dan 6L cilinderinhoud) op diesel	6,093189964	180,7618555	0
{D2CACAD3-267A-45E6-9F86-31656C622615}	LineString	werkweg	werkterrein	eenheid/m	steunmast	KIJ-BKK380 063	KIJ-BKK380 063_10_Werkterrein	608	357	3	Inrichting werkterrein (35x35m) Steunmast	3.11	Vervoersbewegingen personeel	2027	B4T	alle werktuigen op benzine, 4takt	3,290322581	34,7290605	0
{D2CACAD3-267A-45E6-9F86-31656C622615}	LineString	werkweg	werkterrein	eenheid/m	steunmast	KIJ-BKK380 063	KIJ-BKK380 063_10_Werkterrein	608	357	9	Opbreken werkterrein (35x35m) steunmast	9.2	Transport rijplaten	2028	ZUT	Zware utiliteitsvoertuigen (meer dan 6L cilinderinhoud) op diesel	3,046594982	90,38092774	
{D2CACAD3-267A-45E6-9F86-31656C622615}	LineString	werkweg	werkterrein	eenheid/m	steunmast	KIJ-BKK380 063	KIJ-BKK380 063_10_Werkterrein	608	357	9	Opbreken werkterrein (35x35m) steunmast	9.5	Afvoer houtsnippers	2028	SV75560DSJ	Stage-V, >= 2019 , 75-560 kW, diesel, SCR: ja	12,33870968	135,3882669	0,098709677
{D2CACAD3-267A-45E6-9F86-31656C622615}	LineString	werkweg	werkterrein	eenheid/m	steunmast	KIJ-BKK380 063	KIJ-BKK380 063_10_Werkterrein	608	357	9	Opbreken werkterrein (35x35m) steunmast	9.6	Afvoer geotextiel	2028	ZUT	Zware utiliteitsvoertuigen (meer dan 6L cilinderinhoud) op diesel	1,64516129	48,80570098	
{D2CACAD3-267A-45E6-9F86-31656C622615}	LineString	werkweg	werkterrein	eenheid/m	steunmast	KIJ-BKK380 063	KIJ-BKK380 063_10_Werkterrein	608	357	9	Opbreken werkterrein (35x35m) steunmast	9.7	Leverantie grond (t.g.v. zetting)	2028	ZUT	Zware utiliteitsvoertuigen (meer dan 6L cilinderinhoud) op diesel	3,290322581	97,61140196	
{D2CACAD3-267A-45E6-9F86-31656C622615}	LineString	werkweg	werkterrein	eenheid/m	steunmast	KIJ-BKK380 063	KIJ-BKK380 063_10_Werkterrein	608	357	9	Opbreken werkterrein (35x35m) steunmast	9.10	Vervoersbewegingen personeel	2028	B4T	alle werktuigen op benzine, 4takt	3,290322581	34,7290605	
{D2CACAD3-267A-45E6-9F86-31656C622615}	LineString	werkweg	werkterrein	eenheid/m	steunmast	KIJ-BKK380 063	KIJ-BKK380 063_10_Werkterrein	608	357	9	Opbreken werkterrein (35x35m) steunmast	9.11	Aan- en afvoer materieelstukken	2028	ZUT	Zware utiliteitsvoertuigen (meer dan 6L cilinderinhoud) op diesel	1,64516129	52,58551386	
{D2CACAD3-267A-45E6-9F86-31656C622615}	LineString	werkweg	werkterrein	eenheid/m	steunmast	KIJ-BKK380 063	KIJ-BKK380 063_10_Werkterrein	608	357	12	Verwijderen en aanbrengen onderdelen steunmast	12.1	Aan- en afvoer materieel wielen gereedschap	2028	ZUT	Zware utiliteitsvoertuigen (meer dan 6L cilinderinhoud) op diesel	1,64516129	48,80570098	
{D2CACAD3-267A-45E6-9F86-31656C622615}	LineString	werkweg	werkterrein	eenheid/m	steunmast	KIJ-BKK380 063	KIJ-BKK380 063_10_Werkterrein	608	357	12	Verwijderen en aanbrengen onderdelen steunmast	12.2	Aan- en afvoer nieuw en oud materiaal	2028	ZUT	Zware utiliteitsvoertuigen (meer dan 6L cilinderinhoud) op diesel	3,290322581	97,61140196	
{D2CACAD3-267A-45E6-9F86-31656C622615}	LineString	werkweg	werkterrein	eenheid/m	steunmast	KIJ-BKK380 063	KIJ-BKK380 063_10_Werkterrein	608	357	12	Verwijderen en aanbrengen onderdelen steunmast	12.5	Vervoersbewegingen personeel	2028	B4T	alle werktuigen op benzine, 4takt	4,112903226	43,41132562	
{D2CACAD3-267A-45E6-9F86-31656C622615}	LineString	werkweg	werkterrein	eenheid/m	steunmast	KIJ-BKK380 062	KIJ-BKK380 062_46_Werkterrein	902	357	3	Inrichting werkterrein (35x35m) Steunmast	3.2	Aan- en afvoer materieelstukken	2027	ZUT	Zware utiliteitsvoertuigen (meer dan 6L cilinderinhoud) op diesel	0,0952	3,042948402	0
{D2CACAD3-267A-45E6-9F86-31656C622615}	LineString	werkweg	werkterrein	eenheid/m	steunmast	KIJ-BKK380 062	KIJ-BKK380 062_46_Werkterrein	902	357	3	Inrichting werkterrein (35x35m) Steunmast	3.5	Leveren houtsnippers	2027	SV75560DSJ	Stage-V, >= 2019 , 75-560 kW, diesel, SCR: ja	8,225806452	90,25884458	1,175170156
{D2CACAD3-267A-45E6-9F86-31656C622615}	LineString	werkweg	werkterrein	eenheid/m	steunmast	KIJ-BKK380 062	KIJ-BKK380 062_46_Werkterrein	902	357	3	Inrichting werkterrein (35x35m) Steunmast	3.8	Leverantie rijplaten (afmeting 6x1,80 en 25 stuk op auto)	2027	ZUT	Zware utiliteitsvoertuigen (meer dan 6L cilinderinhoud) op diesel	6,093189964	180,7618555	0
{D2CACAD3-267A-45E6-9F86-31656C622615}	LineString	werkweg	werkterrein	eenheid/m	steunmast	KIJ-BKK380 062	KIJ-BKK380 062_46_Werkterrein	902	357	3	Inrichting werkterrein (35x35m) Steunmast	3.11	Vervoersbewegingen personeel	2027	B4T	alle werktuigen op benzine, 4takt	3,290322581	34,7290605	0
{D2CACAD3-267A-45E6-9F86-31656C622615}	LineString	werkweg	werkterrein	eenheid/m	steunmast	KIJ-BKK380 062	KIJ-BKK380 062_46_Werkterrein	902	357	9	Opbreken werkterrein (35x35m) steunmast	9.2	Transport rijplaten	2028	ZUT	Zware utiliteitsvoertuigen (meer dan 6L cilinderinhoud) op diesel	3,046594982	90,38092774	
{D2CACAD3-267A-45E6-9F86-31656C622615}	LineString	werkweg	werkterrein	eenheid/m	steunmast	KIJ-BKK380 062	KIJ-BKK380 062_46_Werkterrein	902	357	9	Opbreken werkterrein (35x35m) steunmast	9.5	Afvoer houtsnippers	2028	SV75560DSJ	Stage-V, >= 2019 , 75-560 kW, diesel, SCR: ja	12,33870968	135,3882669	0,098709677
{D2CACAD3-267A-45E6-9F86-31656C622615}	LineString	werkweg	werkterrein	eenheid/m	steunmast	KIJ-BKK380 062	KIJ-BKK380 062_46_Werkterrein	902	357	9	Opbreken werkterrein (35x35m) steunmast	9.6	Afvoer geotextiel	2028	ZUT	Zware utiliteitsvoertuigen (meer dan 6L cilinderinhoud) op diesel	1,64516129	48,80570098	
{D2CACAD3-267A-45E6-9F86-31656C622615}	LineString	werkweg	werkterrein	eenheid/m	steunmast	KIJ-BKK380 062	KIJ-BKK380 062_46_Werkterrein	902	357	9	Opbreken werkterrein (35x35m) steunmast	9.7	Leverantie grond (t.g.v. zetting)	2028	ZUT	Zware utiliteitsvoertuigen (meer dan 6L cilinderinhoud) op diesel	3,290322581	97,61140196	
{D2CACAD3-267A-45E6-9F86-31656C622615}	LineString	werkweg	werkterrein	eenheid/m	steunmast	KIJ-BKK380 062	KIJ-BKK380 062_46_Werkterrein	902	357	9	Opbreken werkterrein (35x35m) steunmast	9.10	Vervoersbewegingen personeel	2028	B4T	alle werktuigen op benzine, 4takt	3,290322581	34,7290605	
{D2CACAD3-267A-45E6-9F86-31656C622615}	LineString	werkweg	werkterrein	eenheid/m	steunmast	KIJ-BKK380 062	KIJ-BKK380 062_46_Werkterrein	902	357	9	Opbreken werkterrein (35x35m) steunmast	9.11	Aan- en afvoer materieelstukken	2028	ZUT	Zware utiliteitsvoertuigen (meer dan 6L cilinderinhoud) op diesel	1,64516129	52,58551386	
{D2CACAD3-267A-45E6-9F86-31656C622615}	LineString	werkweg	werkterrein	eenheid/m	steunmast	KIJ-BKK380 062	KIJ-BKK380 062_46_Werkterrein	902	357	12	Verwijderen en aanbrengen onderdelen steunmast	12.1	Aan- en afvoer materieel wielen gereedschap	2028	ZUT	Zware utiliteitsvoertuigen (meer dan 6L cilinderinhoud) op diesel	1,64516129	48,80570098	
{D2CACAD3-267A-45E6-9F86-31656C622615}	LineString	werkweg	werkterrein	eenheid/m	steunmast	KIJ-BKK380 062	KIJ-BKK380 062_46_Werkterrein	902	357	12	Verwijderen en aanbrengen onderdelen steunmast	12.2	Aan- en afvoer nieuw en oud materiaal	2028	ZUT	Zware utiliteitsvoertuigen (meer dan 6L cilinderinhoud) op diesel	3,290322581	97,61140196	
{D2CACAD3-267A-45E6-9F86-31656C622615}	LineString	werkweg	werkterrein	eenheid/m	steunmast	KIJ-BKK380 062	KIJ-BKK380 062_46_Werkterrein	902	357	12	Verwijderen en aanbrengen onderdelen steunmast	12.5	Vervoersbewegingen personeel	2028	B4T	alle werktuigen op benzine, 4takt	4,112903226	43,41132562	
{29B36843-CB7A-41B8-932E-3E56866ABCDA}	LineString	werkweg	werkterrein	eenheid/m	steunmast	KIJ-BKK380 066	KIJ-BKK380 066_59_Werkterrein	901	233	3	Inrichting werkterrein (35x35m) Steunmast	3.2	Aan- en afvoer materieelstukken	2027	ZUT	Zware utiliteitsvoertuigen (meer dan 6L cilinderinhoud) op diesel	0,062133333	1,986013943	0
{29B36843-CB7A-41B8-932E-3E56866ABCDA}	LineString	werkweg	werkterrein	eenheid/m	steunmast	KIJ-BKK380 066	KIJ-BKK380 066_59_Werkterrein	901	233	3	Inrichting werkterrein (35x35m) Steunmast	3.5	Leveren houtsnippers	2027	SV75560DSJ	Stage-V, >= 2019 , 75-560 kW, diesel, SCR: ja	5,368663594	58,90843358	0,766987805
{29B36843-CB7A-41B8-932E-3E56866ABCDA}	LineString	werkweg	werkterrein	eenheid/m	steunmast	KIJ-BKK380 066	KIJ-BKK380 066_59_Werkterrein	901	233	3	Inrichting werkterrein (35x35m) Steunmast	3.8	Leverantie rijplaten (afmeting 6x1,80 en 25 stuk op auto)	2027	ZUT	Zware utiliteitsvoertuigen (meer dan 6L cilinderinhoud) op diesel	3,976787848	117,976225	0
{29B36843-CB7A-41B8-932E-3E56866ABCDA}	LineString	werkweg	werkterrein	eenheid/m	steunmast	KIJ-BKK380 066	KIJ-BKK380 066_59_Werkterrein	901	233	3	Inrichting werkterrein (35x35m) Steunmast	3.11	Vervoersbewegingen personeel	2027	B4T	alle werktuigen op benzine, 4takt	2,147465438	22,66630559	0
{29B36843-CB7A-41B8-932E-3E56866ABCDA}	LineString	werkweg	werkterrein	eenheid/m	steunmast	KIJ-BKK380 066	KIJ-BKK380 066_59_Werkterrein	901	233	9	Opbreken werkterrein (35x35m) steunmast	9.2	Transport rijplaten	2028	ZUT	Zware utiliteitsvoertuigen (meer dan 6L cilinderinhoud) op diesel	1,988393924	58,9881125	
{29B36843-CB7A-41B8-932E-3E56866ABCDA}	LineString	werkweg	werkterrein	eenheid/m	steunmast	KIJ-BKK380 066	KIJ-BKK380 066_59_Werkterrein	901	233	9	Opbreken werkterrein (35x35m) steunmast	9.5	Afvoer houtsnippers	2028	SV75560DSJ	Stage-V, >= 2019 , 75-560 kW, diesel, SCR: ja	8,052995392	88,36265036	0,064423963
{29B36843-CB7A-41B8-932E-3E56866ABCDA}	LineString	werkweg	werkterrein	eenheid/m	steunmast	KIJ-BKK380 066	KIJ-BKK380 066_59_Werkterrein	901	233	9	Opbreken werkterrein (35x35m) steunmast	9.6	Afvoer geotextiel	2028	ZUT	Zware utiliteitsvoertuigen (meer dan 6L cilinderinhoud) op diesel	1,073732719	31,85358075	
{29B36843-CB7A-41B8-932E-3E56866ABCDA}	LineString	werkweg	werkterrein	eenheid/m	steunmast	KIJ-BKK380 066	KIJ-BKK380 066_59_Werkterrein	901	233	9	Opbreken werkterrein (35x35m) steunmast	9.7	Leverantie grond (t.g.v. zetting)	2028	ZUT	Zware utiliteitsvoertuigen (meer dan 6L cilinderinhoud) op diesel	2,147465438	63,7071615	
{29B36843-CB7A-41B8-932E-3E56866ABCDA}	LineString	werkweg	werkterrein	eenheid/m	steunmast	KIJ-BKK380 066	KIJ-BKK380 066_59_Werkterrein	901	233	9	Opbreken werkterrein (35x35m) steunmast	9.10	Vervoersbewegingen personeel	2028	B4T	alle werktuigen op benzine, 4takt	2,147465438	22,66630559	
{29B36843-CB7A-41B8-932E-3E56866ABCDA}	LineString	werkweg	werkterrein	eenheid/m	steunmast	KIJ-BKK380 066	KIJ-BKK380 066_59_Werkterrein	901	233	9	Opbreken werkterrein (35x35m) steunmast	9.11	Aan- en afvoer materieelstukken	2028	ZUT	Zware utiliteitsvoertuigen (meer dan 6L cilinderinhoud) op diesel	1,073732719	34,32051745	
{29B36843-CB7A-41B8-932E-3E56866ABCDA}	LineString	werkweg	werkterrein	eenheid/m	steunmast	KIJ-BKK380 066	KIJ-BKK380 066_59_Werkterrein	901	233	12	Verwijderen en aanbrengen onderdelen steunmast	12.1	Aan- en afvoer materieel wielen gereedschap	2028	ZUT	Zware utiliteitsvoertuigen (meer dan 6L cilinderinhoud) op diesel	1,073732719	31,85358075	
{29B36843-CB7A-41B8-932E-3E56866ABCDA}	LineString	werkweg	werkterrein	eenheid/m	steunmast	KIJ-BKK380 066	KIJ-BKK380 066_59_Werkterrein	901	233	12	Verwijderen en aanbrengen onderdelen steunmast	12.2	Aan- en afvoer nieuw en oud materiaal	2028	ZUT	Zware utiliteitsvoertuigen (meer dan 6L cilinderinhoud) op diesel	2,147465438	63,7071615	
{29B36843-CB7A-41B8-932E-3E56866ABCDA}	LineString	werkweg	werkterrein	eenheid/m	steunmast	KIJ-BKK380 066	KIJ-BKK380 066_59_Werkterrein	901	233	12	Verwijderen en aanbrengen onderdelen steunmast	12.5	Vervoersbewegingen personeel	2028	B4T	alle werktuigen op benzine, 4takt	2,684331797	28,33288199	
{29B36843-CB7A-41B8-932E-3E56866ABCDA}	LineString	werkweg	werkterrein	eenheid/m	steunmast	KIJ-BKK380 065	KIJ-BKK380 065_45_Werkterrein	901	233	3	Inrichting werkterrein (35x35m) Steunmast	3.2	Aan- en afvoer materieelstukken	2027	ZUT	Zware utiliteitsvoertuigen (meer dan 6L cilinderinhoud) op diesel	0,062133333	1,986013943	0
{29B36843-CB7A-41B8-932E-3E56866ABCDA}	LineString	werkweg	werkterrein	eenheid/m	steunmast	KIJ-BKK380 065	KIJ-BKK380 065_45_Werkterrein	901	233	3	Inrichting werkterrein (35x35m) Steunmast	3.5	Leveren houtsnippers	2027	SV75560DSJ	Stage-V, >= 2019 , 75-560 kW, diesel, SCR: ja	5,368663594	58,90843358	0,766987805
{29B36843-CB7A-41B8-932E-3E56866ABCDA}	LineString	werkweg	werkterrein	eenheid/m	steunmast	KIJ-BKK380 065	KIJ-BKK380 065_45_Werkterrein	901	233	3	Inrichting werkterrein (35x35m) Steunmast	3.8	Leverantie rijplaten (afmeting 6x1,80 en 25 stuk op auto)	2027	ZUT	Zware utiliteitsvoertuigen (meer dan 6L cilinderinhoud) op diesel	3,976787848	117,976225	0
{29B36843-CB7A-41B8-932E-3E56866ABCDA}	LineString	werkweg	werkterrein	eenheid/m	steunmast	KIJ-BKK380 065	KIJ-BKK380 065_45_Werkterrein	901	233	3	Inrichting werkterrein (35x35m) Steunmast	3.11	Vervoersbewegingen personeel	2027	B4T	alle werktuigen op benzine, 4takt	2,147465438	22,66630559	0
{29B36843-CB7A-41B8-932E-3E56866ABCDA}	LineString	werkweg	werkterrein	eenheid/m	steunmast	KIJ-BKK380 065	KIJ-BKK380 065_45_Werkterrein	901	233	9	Opbreken werkterrein (35x35m) steunmast	9.2	Transport rijplaten	2028	ZUT	Zware utiliteitsvoertuigen (meer dan 6L cilinderinhoud) op diesel	1,988393924	58,9881125	
{29B36843-CB7A-41B8-932E-3E56866ABCDA}	LineString	werkweg	werkterrein	eenheid/m	steunmast	KIJ-BKK380 065	KIJ-BKK380 065_45_Werkterrein	901	233	9	Opbreken werkterrein (35x35m) steunmast	9.5	Afvoer houtsnippers	2028	SV75560DSJ	Stage-V, >= 2019 , 75-560 kW, diesel, SCR: ja	8,052995392	88,36265036	0,064423963
{29B36843-CB7A-41B8-932E-3E56866ABCDA}	LineString	werkweg	werkterrein	eenheid/m	steunmast	KIJ-BKK380 065	KIJ-BKK380 065_45_Werkterrein	901	233	9	Opbreken werkterrein (35x35m) steunmast	9.6	Afvoer geotextiel	2028	ZUT	Zware utiliteitsvoertuigen (meer dan 6L cilinderinhoud) op diesel	1,073732719	31,85358075	
{29B36843-CB7A-41B8-932E-3E56866ABCDA}	LineString	werkweg	werkterrein	eenheid/m	steunmast	KIJ-BKK380 065	KIJ-BKK380 065_45_Werkterrein	901	233	9	Opbreken werkterrein (35x35m) steunmast	9.7	Leverantie grond (t.g.v. zetting)	2028	ZUT	Zware utiliteitsvoertuigen (meer dan 6L cilinderinhoud) op diesel	2,147465438	63,7071615	
{29B36843-CB7A-41B8-932E-3E56866ABCDA}	LineString	werkweg	werkterrein	eenheid/m	steunmast	KIJ-BKK380 065	KIJ-BKK380 065_45_Werkterrein	901	233	9	Opbreken werkterrein (35x35m) steunmast	9.10	Vervoersbewegingen personeel	2028	B4T	alle werktuigen op benzine, 4takt	2,147465438	22,66630559	
{29B36843-CB7A-41B8-932E-3E56866ABCDA}	LineString	werkweg	werkterrein	eenheid/m	steunmast	KIJ-BKK380 065	KIJ-BKK380 065_45_Werkterrein	901	233	9	Opbreken werkterrein (35x35m) steunmast	9.11	Aan- en afvoer materieelstukken	2028	ZUT	Zware utiliteitsvoertuigen (meer dan 6L cilinderinhoud) op diesel	1,073732719	34,32051745	
{29B36843-CB7A-41B8-932E-3E56866ABCDA}	LineString	werkweg	werkterrein	eenheid/m	steunmast	KIJ-BKK380 065	KIJ-BKK380 065_45_Werkterrein	901	233	12	Verwijderen en aanbrengen onderdelen steunmast	12.1	Aan- en afvoer materieel wielen gereedschap	2028	ZUT	Zware utiliteitsvoertuigen (meer dan 6L cilinderinhoud) op diesel	1,073732719	31,85358075	
{29B36843-CB7A-41B8-932E-3E56866ABCDA}	LineString	werkweg	werkterrein	eenheid/m	steunmast	KIJ-BKK380 065	KIJ-BKK380 065_45_Werkterrein	901	233	12	Verwijderen en aanbrengen onderdelen steunmast	12.2	Aan- en afvoer nieuw en oud materiaal	2028	ZUT	Zware utiliteitsvoertuigen (meer dan 6L cilinderinhoud) op diesel	2,147465438	63,7071615	
{29B36843-CB7A-41B8-932E-3E56866ABCDA}	LineString	werkweg	werkterrein	eenheid/m	steunmast	KIJ-BKK380 065	KIJ-BKK380 065_45_Werkterrein	901	233	12	Verwijderen en aanbrengen onderdelen steunmast	12.5	Vervoersbewegingen personeel	2028	B4T	alle werktuigen op benzine, 4takt	2,684331797	28,33288199	
{29B36843-CB7A-41B8-932E-3E56866ABCDA}	LineString	werkweg	werkterrein	eenheid/m	steunmast	KIJ-BKK380 064	KIJ-BKK380 064_3_Werkterrein	597	233	3	Inrichting werkterrein (35x35m) Steunmast	3.2	Aan- en afvoer materieelstukken	2027	ZUT	Zware utiliteitsvoertuigen (meer dan 6L cilinderinhoud) op diesel	0,062133333	1,986013943	0
{29B36843-CB7A-41B8-932E-3E56866ABCDA}	LineString	werkweg	werkterrein	eenheid/m	steunmast	KIJ-BKK380 064	KIJ-BKK380 064_3_Werkterrein	597	233	3	Inrichting werkterrein (35x35m) Steunmast	3.5	Leveren houtsnippers	2027	SV75560DSJ	Stage-V, >= 2019 , 75-560 kW, diesel, SCR: ja	5,368663594	58,90843358	0,766987805
{29B36843-CB7A-41B8-932E-3E56866ABCDA}	LineString	werkweg	werkterrein	eenheid/m	steunmast	KIJ-BKK380 064	KIJ-BKK380 064_3_Werkterrein	597	233	3	Inrichting werkterrein (35x35m) Steunmast	3.8	Leverantie rijplaten (afmeting 6x1,80 en 25 stuk op auto)	2027	ZUT	Zware utiliteitsvoertuigen (meer dan 6L cilinderinhoud) op diesel	3,976787848	117,976225	0
{29B36843-CB7A-41B8-932E-3E56866ABCDA}	LineString	werkweg	werkterrein	eenheid/m	steunmast	KIJ-BKK380 064	KIJ-BKK380 064_3_Werkterrein	597	233	3	Inrichting werkterrein (35x35m) Steunmast	3.11	Vervoersbewegingen personeel	2027	B4T	alle werktuigen op benzine, 4takt	2,147465438	22,66630559	0
{29B36843-CB7A-41B8-932E-3E56866ABCDA}	LineString	werkweg	werkterrein	eenheid/m	steunmast	KIJ-BKK380 064	KIJ-BKK380 064_3_Werkterrein	597	233	9	Opbreken werkterrein (35x35m) steunmast	9.2	Transport rijplaten	2028	ZUT	Zware utiliteitsvoertuigen (meer dan 6L cilinderinhoud) op diesel	1,988393924	58,9881125	
{29B36843-CB7A-41B8-932E-3E56866ABCDA}	LineString	werkweg	werkterrein	eenheid/m	steunmast	KIJ-BKK380 064	KIJ-BKK380 064_3_Werkterrein	597	233	9	Opbreken werkterrein (35x35m) steunmast	9.5	Afvoer houtsnippers	2028	SV75560DSJ	Stage-V, >= 2019 , 75-560 kW, diesel, SCR: ja	8,052995392	88,36265036	0,064423963
{29B36843-CB7A-41B8-932E-3E56866ABCDA}	LineString	werkweg	werkterrein	eenheid/m	steunmast	KIJ-BKK380 064	KIJ-BKK380 064_3_Werkterrein	597	233	9	Opbreken werkterrein (35x35m) steunmast	9.6	Afvoer geotextiel	2028	ZUT	Zware utiliteitsvoertuigen (meer dan 6L cilinderinhoud) op diesel	1,073732719	31,85358075	
{29B36843-CB7A-41B8-932E-3E56866ABCDA}	LineString	werkweg	werkterrein	eenheid/m	steunmast	KIJ-BKK380 064	KIJ-BKK380 064_3_Werkterrein	597	233	9	Opbreken werkterrein (35x35m) steunmast	9.7	Leverantie grond (t.g.v. zetting)	2028	ZUT	Zware utiliteitsvoertuigen (meer dan 6L cilinderinhoud) op diesel	2,147465438	63,7071615	
{29B36843-CB7A-41B8-932E-3E56866ABCDA}	LineString	werkweg	werkterrein	eenheid/m	steunmast	KIJ-BKK380 064	KIJ-BKK380 064_3_Werkterrein	597	233	9	Opbreken werkterrein (35x35m) steunmast	9.10	Vervoersbewegingen personeel	2028	B4T	alle werktuigen op benzine, 4takt	2,147465438	22,66630559	
{29B36843-CB7A-41B8-932E-3E56866ABCDA}	LineString	werkweg	werkterrein	eenheid/m	steunmast	KIJ-BKK380 064	KIJ-BKK380 064_3_Werkterrein	597	233	9	Opbreken werkterrein (35x35m) steunmast	9.11	Aan- en afvoer materieelstukken	2028	ZUT	Zware utiliteitsvoertuigen (meer dan 6L cilinderinhoud) op diesel	1,073732719	34,32051745	
{29B36843-CB7A-41B8-932E-3E56866ABCDA}	LineString	werkweg	werkterrein	eenheid/m	steunmast	KIJ-BKK380 064	KIJ-BKK380 064_3_Werkterrein	597	233	12	Verwijderen en aanbrengen onderdelen steunmast	12.1	Aan- en afvoer materieel wielen gereedschap	2028	ZUT	Zware utiliteitsvoertuigen (meer dan 6L cilinderinhoud) op diesel	1,073732719	31,85358075	
{29B36843-CB7A-41B8-932E-3E56866ABCDA}	LineString	werkweg	werkterrein	eenheid/m	steunmast	KIJ-BKK380 064	KIJ-BKK380 064_3_Werkterrein	597	233	12	Verwijderen en aanbrengen onderdelen steunmast	12.2	Aan- en afvoer nieuw en oud materiaal	2028	ZUT	Zware utiliteitsvoertuigen (meer dan 6L cilinderinhoud) op diesel	2,147465438	63,7071615	
{29B36843-CB7A-41B8-932E-3E56866ABCDA}	LineString	werkweg	werkterrein	eenheid/m	steunmast	KIJ-BKK380 064	KIJ-BKK380 064_3_Werkterrein	597	233	12	Verwijderen en aanbrengen onderdelen steunmast	12.5	Vervoersbewegingen personeel	2028	B4T	alle werktuigen op benzine, 4takt	2,684331797	28,33288199	
{29B36843-CB7A-41B8-932E-3E56866ABCDA}	LineString	werkweg	werkterrein	eenheid/m	steunmast	KIJ-BKK380 063	KIJ-BKK380 063_10_Werkterrein	608	233	3	Inrichting werkterrein (35x35m) Steunmast	3.2	Aan- en afvoer materieelstukken	2027	ZUT	Zware utiliteitsvoertuigen (meer dan 6L cilinderinhoud) op diesel	0,062133333	1,986013943	0
{29B36843-CB7A-41B8-932E-3E56866ABCDA}	LineString	werkweg	werkterrein	eenheid/m	steunmast	KIJ-BKK380 063	KIJ-BKK380 063_10_Werkterrein	608	233	3	Inrichting werkterrein (35x35m) Steunmast	3.5	Leveren houtsnippers	2027	SV75560DSJ	Stage-V, >= 2019 , 75-560 kW, diesel, SCR: ja	5,368663594	58,90843358	0,766987805
{29B36843-CB7A-41B8-932E-3E56866ABCDA}	LineString	werkweg	werkterrein	eenheid/m	steunmast	KIJ-BKK380 063	KIJ-BKK380 063_10_Werkterrein	608	233	3	Inrichting werkterrein (35x35m) Steunmast	3.8	Leverantie rijplaten (afmeting 6x1,80 en 25 stuk op auto)	2027	ZUT	Zware utiliteitsvoertuigen (meer dan 6L cilinderinhoud) op diesel	3,976787848	117,976225	0
{29B36843-CB7A-41B8-932E-3E56866ABCDA}	LineString	werkweg	werkterrein	eenheid/m	steunmast	KIJ-BKK380 063	KIJ-BKK380 063_10_Werkterrein	608	233	3	Inrichting werkterrein (35x35m) Steunmast	3.11	Vervoersbewegingen personeel	2027	B4T	alle werktuigen op benzine, 4takt	2,147465438	22,66630559	0
{29B36843-CB7A-41B8-932E-3E56866ABCDA}	LineString	werkweg	werkterrein	eenheid/m	steunmast	KIJ-BKK380 063	KIJ-BKK380 063_10_Werkterrein	608	233	9	Opbreken werkterrein (35x35m) steunmast	9.2	Transport rijplaten	2028	ZUT	Zware utiliteitsvoertuigen (meer dan 6L cilinderinhoud) op diesel	1,988393924	58,9881125	
{29B36843-CB7A-41B8-932E-3E56866ABCDA}	LineString	werkweg	werkterrein	eenheid/m	steunmast	KIJ-BKK380 063	KIJ-BKK380 063_10_Werkterrein	608	233	9	Opbreken werkterrein (35x35m) steunmast	9.5	Afvoer houtsnippers	2028	SV75560DSJ	Stage-V, >= 2019 , 75-560 kW, diesel, SCR: ja	8,052995392	88,36265036	0,064423963
{29B36843-CB7A-41B8-932E-3E56866ABCDA}	LineString	werkweg	werkterrein	eenheid/m	steunmast	KIJ-BKK380 063	KIJ-BKK380 063_10_Werkterrein	608	233	9	Opbreken werkterrein (35x35m) steunmast	9.6	Afvoer geotextiel	2028	ZUT	Zware utiliteitsvoertuigen (meer dan 6L cilinderinhoud) op diesel	1,073732719	31,85358075	
{29B36843-CB7A-41B8-932E-3E56866ABCDA}	LineString	werkweg	werkterrein	eenheid/m	steunmast	KIJ-BKK380 063	KIJ-BKK380 063_10_Werkterrein	608	233	9	Opbreken werkterrein (35x35m) steunmast	9.7	Leverantie grond (t.g.v. zetting)	2028	ZUT	Zware utiliteitsvoertuigen (meer dan 6L cilinderinhoud) op diesel	2,147465438	63,7071615	
{29B36843-CB7A-41B8-932E-3E56866ABCDA}	LineString	werkweg	werkterrein	eenheid/m	steunmast	KIJ-BKK380 063	KIJ-BKK380 063_10_Werkterrein	608	233	9	Opbreken werkterrein (35x35m) steunmast	9.10	Vervoersbewegingen personeel	2028	B4T	alle werktuigen op benzine, 4takt	2,147465438	22,66630559	
{29B36843-CB7A-41B8-932E-3E56866ABCDA}	LineString	werkweg	werkterrein	eenheid/m	steunmast	KIJ-BKK380 063	KIJ-BKK380 063_10_Werkterrein	608	233	9	Opbreken werkterrein (35x35m) steunmast	9.11	Aan- en afvoer materieelstukken	2028	ZUT	Zware utiliteitsvoertuigen (meer dan 6L cilinderinhoud) op diesel	1,073732719	34,32051745	
{29B36843-CB7A-41B8-932E-3E56866ABCDA}	LineString	werkweg	werkterrein	eenheid/m	steunmast	KIJ-BKK380 063	KIJ-BKK380 063_10_Werkterrein	608	233	12	Verwijderen en aanbrengen onderdelen steunmast	12.1	Aan- en afvoer materieel wielen gereedschap	2028	ZUT	Zware utiliteitsvoertuigen (meer dan 6L cilinderinhoud) op diesel	1,073732719	31,85358075	
{29B36843-CB7A-41B8-932E-3E56866ABCDA}	LineString	werkweg	werkterrein	eenheid/m	steunmast	KIJ-BKK380 063	KIJ-BKK380 063_10_Werkterrein	608	233	12	Verwijderen en aanbrengen onderdelen steunmast	12.2	Aan- en afvoer nieuw en oud materiaal	2028	ZUT	Zware utiliteitsvoertuigen (meer dan 6L cilinderinhoud) op diesel	2,147465438	63,7071615	
{29B36843-CB7A-41B8-932E-3E56866ABCDA}	LineString	werkweg	werkterrein	eenheid/m	steunmast	KIJ-BKK380 063	KIJ-BKK380 063_10_Werkterrein	608	233	12	Verwijderen en aanbrengen onderdelen steunmast	12.5	Vervoersbewegingen personeel	2028	B4T	alle werktuigen op benzine, 4takt	2,684331797	28,33288199	
{C87FFE47-73EE-4CA0-91C6-C3875CE2A4B7}	LineString	werkweg	werkterrein	eenheid/m	steunmast	KIJ-BKK380 056	KIJ-BKK380 056_141_Werkterrein	600	324	3	Inrichting werkterrein (35x35m) Steunmast	3.2	Aan- en afvoer materieelstukken	2027	ZUT	Zware utiliteitsvoertuigen (meer dan 6L cilinderinhoud) op diesel	0,0864	2,761667457	0
{C87FFE47-73EE-4CA0-91C6-C3875CE2A4B7}	LineString	werkweg	werkterrein	eenheid/m	steunmast	KIJ-BKK380 056	KIJ-BKK380 056_141_Werkterrein	600	324	3	Inrichting werkterrein (35x35m) Steunmast	3.5	Leveren houtsnippers	2027	SV75560DSJ	Stage-V, >= 2019 , 75-560 kW, diesel, SCR: ja	7,465437788	81,91559004	1,066540982
{C87FFE47-73EE-4CA0-91C6-C3875CE2A4B7}	LineString	werkweg	werkterrein	eenheid/m	steunmast	KIJ-BKK380 056	KIJ-BKK380 056_141_Werkterrein	600	324	3	Inrichting werkterrein (35x35m) Steunmast	3.8	Leverantie rijplaten (afmeting 6x1,80 en 25 stuk op auto)	2027	ZUT	Zware utiliteitsvoertuigen (meer dan 6L cilinderinhoud) op diesel	5,529953917	164,0527764	0
{C87FFE47-73EE-4CA0-91C6-C3875CE2A4B7}	LineString	werkweg	werkterrein	eenheid/m	steunmast	KIJ-BKK380 056	KIJ-BKK380 056_141_Werkterrein	600	324	3	Inrichting werkterrein (35x35m) Steunmast	3.11	Vervoersbewegingen personeel	2027	B4T	alle werktuigen op benzine, 4takt	2,986175115	31,51881121	0
{C87FFE47-73EE-4CA0-91C6-C3875CE2A4B7}	LineString	werkweg	werkterrein	eenheid/m	steunmast	KIJ-BKK380 056	KIJ-BKK380 056_141_Werkterrein	600	324	9	Opbreken werkterrein (35x35m) steunmast	9.2	Transport rijplaten	2028	ZUT	Zware utiliteitsvoertuigen (meer dan 6L cilinderinhoud) op diesel	2,764976959	82,0263882	
{C87FFE47-73EE-4CA0-91C6-C3875CE2A4B7}	LineString	werkweg	werkterrein	eenheid/m	steunmast	KIJ-BKK380 056	KIJ-BKK380 056_141_Werkterrein	600	324	9	Opbreken werkterrein (35x35m) steunmast	9.5	Afvoer houtsnippers	2028	SV75560DSJ	Stage-V, >= 2019 , 75-560 kW, diesel, SCR: ja	11,19815668	122,8733851	0,089585253
{C87FFE47-73EE-4CA0-91C6-C3875CE2A4B7}	LineString	werkweg	werkterrein	eenheid/m	steunmast	KIJ-BKK380 056	KIJ-BKK380 056_141_Werkterrein	600	324	9	Opbreken werkterrein (35x35m) steunmast	9.6	Afvoer geotextiel	2028	ZUT	Zware utiliteitsvoertuigen (meer dan 6L cilinderinhoud) op diesel	1,493087558	44,29424963	
{C87FFE47-73EE-4CA0-91C6-C3875CE2A4B7}	LineString	werkweg	werkterrein	eenheid/m	steunmast	KIJ-BKK380 056	KIJ-BKK380 056_141_Werkterrein	600	324	9	Opbreken werkterrein (35x35m) steunmast	9.7	Leverantie grond (t.g.v. zetting)	2028	ZUT	Zware utiliteitsvoertuigen (meer dan 6L cilinderinhoud) op diesel	2,986175115	88,58849926	
{C87FFE47-73EE-4CA0-91C6-C3875CE2A4B7}	LineString	werkweg	werkterrein	eenheid/m	steunmast	KIJ-BKK380 056	KIJ-BKK380 056_141_Werkterrein	600	324	9	Opbreken werkterrein (35x35m) steunmast	9.10	Vervoersbewegingen personeel	2028	B4T	alle werktuigen op benzine, 4takt	2,986175115	31,51881121	
{C87FFE47-73EE-4CA0-91C6-C3875CE2A4B7}	LineString	werkweg	werkterrein	eenheid/m	steunmast	KIJ-BKK380 056	KIJ-BKK380 056_141_Werkterrein	600	324	9	Opbreken werkterrein (35x35m) steunmast	9.11	Aan- en afvoer materieelstukken	2028	ZUT	Zware utiliteitsvoertuigen (meer dan 6L cilinderinhoud) op diesel	1,493087558	47,72466804	
{C87FFE47-73EE-4CA0-91C6-C3875CE2A4B7}	LineString	werkweg	werkterrein	eenheid/m	steunmast	KIJ-BKK380 056	KIJ-BKK380 056_141_Werkterrein	600	324	12	Verwijderen en aanbrengen onderdelen steunmast	12.1	Aan- en afvoer materieel wielen gereedschap	2028	ZUT	Zware utiliteitsvoertuigen (meer dan 6L cilinderinhoud) op diesel	1,493087558	44,29424963	
{C87FFE47-73EE-4CA0-91C6-C3875CE2A4B7}	LineString	werkweg	werkterrein	eenheid/m	steunmast	KIJ-BKK380 056	KIJ-BKK380 056_141_Werkterrein	600	324	12	Verwijderen en aanbrengen onderdelen steunmast	12.2	Aan- en afvoer nieuw en oud materiaal	2028	ZUT	Zware utiliteitsvoertuigen (meer dan 6L cilinderinhoud) op diesel	2,986175115	88,58849926	
{C87FFE47-73EE-4CA0-91C6-C3875CE2A4B7}	LineString	werkweg	werkterrein	eenheid/m	steunmast	KIJ-BKK380 056	KIJ-BKK380 056_141_Werkterrein	600	324	12	Verwijderen en aanbrengen onderdelen steunmast	12.5	Vervoersbewegingen personeel	2028	B4T	alle werktuigen op benzine, 4takt	3,732718894	39,39851401	
{0365C1AF-56D8-4A8A-A679-4C70CB786295}	LineString	werkweg	werkterrein	eenheid/m	steunmast	KIJ-BKK380 047	KIJ-BKK380 047_155_Werkterrein	853	8	3	Inrichting werkterrein (35x35m) Steunmast	3.2	Aan- en afvoer materieelstukken	2027	ZUT	Zware utiliteitsvoertuigen (meer dan 6L cilinderinhoud) op diesel	0,002133333	0,06818932	0
{0365C1AF-56D8-4A8A-A679-4C70CB786295}	LineString	werkweg	werkterrein	eenheid/m	steunmast	KIJ-BKK380 047	KIJ-BKK380 047_155_Werkterrein	853	8	3	Inrichting werkterrein (35x35m) Steunmast	3.5	Leveren houtsnippers	2027	SV75560DSJ	Stage-V, >= 2019 , 75-560 kW, diesel, SCR: ja	0,184331797	2,022607161	0,026334345
{0365C1AF-56D8-4A8A-A679-4C70CB786295}	LineString	werkweg	werkterrein	eenheid/m	steunmast	KIJ-BKK380 047	KIJ-BKK380 047_155_Werkterrein	853	8	3	Inrichting werkterrein (35x35m) Steunmast	3.8	Leverantie rijplaten (afmeting 6x1,80 en 25 stuk op auto)	2027	ZUT	Zware utiliteitsvoertuigen (meer dan 6L cilinderinhoud) op diesel	0,136542072	4,050685837	0
{0365C1AF-56D8-4A8A-A679-4C70CB786295}	LineString	werkweg	werkterrein	eenheid/m	steunmast	KIJ-BKK380 047	KIJ-BKK380 047_155_Werkterrein	853	8	3	Inrichting werkterrein (35x35m) Steunmast	3.11	Vervoersbewegingen personeel	2027	B4T	alle werktuigen op benzine, 4takt	0,073732719	0,778242252	0
{0365C1AF-56D8-4A8A-A679-4C70CB786295}	LineString	werkweg	werkterrein	eenheid/m	steunmast	KIJ-BKK380 047	KIJ-BKK380 047_155_Werkterrein	853	8	9	Opbreken werkterrein (35x35m) steunmast	9.2	Transport rijplaten	2028	ZUT	Zware utiliteitsvoertuigen (meer dan 6L cilinderinhoud) op diesel	0,068271036	2,025342919	
{0365C1AF-56D8-4A8A-A679-4C70CB786295}	LineString	werkweg	werkterrein	eenheid/m	steunmast	KIJ-BKK380 047	KIJ-BKK380 047_155_Werkterrein	853	8	9	Opbreken werkterrein (35x35m) steunmast	9.5	Afvoer houtsnippers	2028	SV75560DSJ	Stage-V, >= 2019 , 75-560 kW, diesel, SCR: ja	0,276497696	3,033910742	0,002211982
{0365C1AF-56D8-4A8A-A679-4C70CB786295}	LineString	werkweg	werkterrein	eenheid/m	steunmast	KIJ-BKK380 047	KIJ-BKK380 047_155_Werkterrein	853	8	9	Opbreken werkterrein (35x35m) steunmast	9.6	Afvoer geotextiel	2028	ZUT	Zware utiliteitsvoertuigen (meer dan 6L cilinderinhoud) op diesel	0,036866359	1,093685176	
{0365C1AF-56D8-4A8A-A679-4C70CB786295}	LineString	werkweg	werkterrein	eenheid/m	steunmast	KIJ-BKK380 047	KIJ-BKK380 047_155_Werkterrein	853	8	9	Opbreken werkterrein (35x35m) steunmast	9.7	Leverantie grond (t.g.v. zetting)	2028	ZUT	Zware utiliteitsvoertuigen (meer dan 6L cilinderinhoud) op diesel	0,073732719	2,187370352	
{0365C1AF-56D8-4A8A-A679-4C70CB786295}	LineString	werkweg	werkterrein	eenheid/m	steunmast	KIJ-BKK380 047	KIJ-BKK380 047_155_Werkterrein	853	8	9	Opbreken werkterrein (35x35m) steunmast	9.10	Vervoersbewegingen personeel	2028	B4T	alle werktuigen op benzine, 4takt	0,073732719	0,778242252	
{0365C1AF-56D8-4A8A-A679-4C70CB786295}	LineString	werkweg	werkterrein	eenheid/m	steunmast	KIJ-BKK380 047	KIJ-BKK380 047_155_Werkterrein	853	8	9	Opbreken werkterrein (35x35m) steunmast	9.11	Aan- en afvoer materieelstukken	2028	ZUT	Zware utiliteitsvoertuigen (meer dan 6L cilinderinhoud) op diesel	0,036866359	1,178386865	
{0365C1AF-56D8-4A8A-A679-4C70CB786295}	LineString	werkweg	werkterrein	eenheid/m	steunmast	KIJ-BKK380 047	KIJ-BKK380 047_155_Werkterrein	853	8	12	Verwijderen en aanbrengen onderdelen steunmast	12.1	Aan- en afvoer materieel wielen gereedschap	2028	ZUT	Zware utiliteitsvoertuigen (meer dan 6L cilinderinhoud) op diesel	0,036866359	1,093685176	
{0365C1AF-56D8-4A8A-A679-4C70CB786295}	LineString	werkweg	werkterrein	eenheid/m	steunmast	KIJ-BKK380 047	KIJ-BKK380 047_155_Werkterrein	853	8	12	Verwijderen en aanbrengen onderdelen steunmast	12.2	Aan- en afvoer nieuw en oud materiaal	2028	ZUT	Zware utiliteitsvoertuigen (meer dan 6L cilinderinhoud) op diesel	0,073732719	2,187370352	
{0365C1AF-56D8-4A8A-A679-4C70CB786295}	LineString	werkweg	werkterrein	eenheid/m	steunmast	KIJ-BKK380 047	KIJ-BKK380 047_155_Werkterrein	853	8	12	Verwijderen en aanbrengen onderdelen steunmast	12.5	Vervoersbewegingen personeel	2028	B4T	alle werktuigen op benzine, 4takt	0,092165899	0,972802815	

{D54E2A63-2B49-4EB2-A4BA-22FB2E054A87}	LineString	werkweg	werkterrein	eenheid/m	steunmast	KIJ-BKK380 032	KIJ-BKK380 032_153_Werkterrein	607	496	3	Inrichting werkterrein (35x35m) Steunmast	3.2	Aan- en afvoer materieelstukken	2027	ZUT	Zware utiliteitsvoertuigen (meer dan 6L cilinderinhoud) op diesel	0,132266667	4,227737836	0
{D54E2A63-2B49-4EB2-A4BA-22FB2E054A87}	LineString	werkweg	werkterrein	eenheid/m	steunmast	KIJ-BKK380 032	KIJ-BKK380 032_153_Werkterrein	607	496	3	Inrichting werkterrein (35x35m) Steunmast	3.5	Leveren houtsnippers	2027	SV75560DSJ	Stage-V, >= 2019 , 75-560 kW, diesel, SCR: ja	11,42857143	125,401644	1,632729405
{D54E2A63-2B49-4EB2-A4BA-22FB2E054A87}	LineString	werkweg	werkterrein	eenheid/m	steunmast	KIJ-BKK380 032	KIJ-BKK380 032_153_Werkterrein	607	496	3	Inrichting werkterrein (35x35m) Steunmast	3.8	Leverantie rijplaten (afmeting 6x1,80 en 25 stuk op auto)	2027	ZUT	Zware utiliteitsvoertuigen (meer dan 6L cilinderinhoud) op diesel	8,465608466	251,1425219	0
{D54E2A63-2B49-4EB2-A4BA-22FB2E054A87}	LineString	werkweg	werkterrein	eenheid/m	steunmast	KIJ-BKK380 032	KIJ-BKK380 032_153_Werkterrein	607	496	3	Inrichting werkterrein (35x35m) Steunmast	3.11	Vervoersbewegingen personeel	2027	B4T	alle werktuigen op benzine, 4takt	4,571428571	48,25101963	0
{D54E2A63-2B49-4EB2-A4BA-22FB2E054A87}	LineString	werkweg	werkterrein	eenheid/m	steunmast	KIJ-BKK380 032	KIJ-BKK380 032_153_Werkterrein	607	496	9	Opbreken werkterrein (35x35m) steunmast	9.2	Transport rijplaten	2028	ZUT	Zware utiliteitsvoertuigen (meer dan 6L cilinderinhoud) op diesel	4,232804233	125,5712609	
{D54E2A63-2B49-4EB2-A4BA-22FB2E054A87}	LineString	werkweg	werkterrein	eenheid/m	steunmast	KIJ-BKK380 032	KIJ-BKK380 032_153_Werkterrein	607	496	9	Opbreken werkterrein (35x35m) steunmast	9.5	Afvoer houtsnippers	2028	SV75560DSJ	Stage-V, >= 2019 , 75-560 kW, diesel, SCR: ja	17,14285714	188,102466	0,137142857
{D54E2A63-2B49-4EB2-A4BA-22FB2E054A87}	LineString	werkweg	werkterrein	eenheid/m	steunmast	KIJ-BKK380 032	KIJ-BKK380 032_153_Werkterrein	607	496	9	Opbreken werkterrein (35x35m) steunmast	9.6	Afvoer geotextiel	2028	ZUT	Zware utiliteitsvoertuigen (meer dan 6L cilinderinhoud) op diesel	2,285714286	67,80848091	
{D54E2A63-2B49-4EB2-A4BA-22FB2E054A87}	LineString	werkweg	werkterrein	eenheid/m	steunmast	KIJ-BKK380 032	KIJ-BKK380 032_153_Werkterrein	607	496	9	Opbreken werkterrein (35x35m) steunmast	9.7	Leverantie grond (t.g.v. zetting)	2028	ZUT	Zware utiliteitsvoertuigen (meer dan 6L cilinderinhoud) op diesel	4,571428571	135,6169618	
{D54E2A63-2B49-4EB2-A4BA-22FB2E054A87}	LineString	werkweg	werkterrein	eenheid/m	steunmast	KIJ-BKK380 032	KIJ-BKK380 032_153_Werkterrein	607	496	9	Opbreken werkterrein (35x35m) steunmast	9.10	Vervoersbewegingen personeel	2028	B4T	alle werktuigen op benzine, 4takt	4,571428571	48,25101963	
{D54E2A63-2B49-4EB2-A4BA-22FB2E054A87}	LineString	werkweg	werkterrein	eenheid/m	steunmast	KIJ-BKK380 032	KIJ-BKK380 032_153_Werkterrein	607	496	9	Opbreken werkterrein (35x35m) steunmast	9.11	Aan- en afvoer materieelstukken	2028	ZUT	Zware utiliteitsvoertuigen (meer dan 6L cilinderinhoud) op diesel	2,285714286	73,05998565	
{D54E2A63-2B49-4EB2-A4BA-22FB2E054A87}	LineString	werkweg	werkterrein	eenheid/m	steunmast	KIJ-BKK380 032	KIJ-BKK380 032_153_Werkterrein	607	496	12	Verwijderen en aanbrengen onderdelen steunmast	12.1	Aan- en afvoer materieel wielen gereedschap	2028	ZUT	Zware utiliteitsvoertuigen (meer dan 6L cilinderinhoud) op diesel	2,285714286	67,80848091	
{D54E2A63-2B49-4EB2-A4BA-22FB2E054A87}	LineString	werkweg	werkterrein	eenheid/m	steunmast	KIJ-BKK380 032	KIJ-BKK380 032_153_Werkterrein	607	496	12	Verwijderen en aanbrengen onderdelen steunmast	12.2	Aan- en afvoer nieuw en oud materiaal	2028	ZUT	Zware utiliteitsvoertuigen (meer dan 6L cilinderinhoud) op diesel	4,571428571	135,6169618	
{D54E2A63-2B49-4EB2-A4BA-22FB2E054A87}	LineString	werkweg	werkterrein	eenheid/m	steunmast	KIJ-BKK380 032	KIJ-BKK380 032_153_Werkterrein	607	496	12	Verwijderen en aanbrengen onderdelen steunmast	12.5	Vervoersbewegingen personeel	2028	B4T	alle werktuigen op benzine, 4takt	5,714285714	60,31377453	
{AA98759A-9DE0-4FB9-8450-234F40966AB0}	LineString	werkweg	werkterrein	eenheid/m	steunmast	KIJ-BKK380 029	KIJ-BKK380 029_21_Werkterrein	604	369	3	Inrichting werkterrein (35x35m) Steunmast	3.2	Aan- en afvoer materieelstukken	2027	ZUT	Zware utiliteitsvoertuigen (meer dan 6L cilinderinhoud) op diesel	0,0984	3,145232382	0
{AA98759A-9DE0-4FB9-8450-234F40966AB0}	LineString	werkweg	werkterrein	eenheid/m	steunmast	KIJ-BKK380 029	KIJ-BKK380 029_21_Werkterrein	604	369	3	Inrichting werkterrein (35x35m) Steunmast	3.5	Leveren houtsnippers	2027	SV75560DSJ	Stage-V, >= 2019 , 75-560 kW, diesel, SCR: ja	8,502304147	93,29275532	1,214671674
{AA98759A-9DE0-4FB9-8450-234F40966AB0}	LineString	werkweg	werkterrein	eenheid/m	steunmast	KIJ-BKK380 029	KIJ-BKK380 029_21_Werkterrein	604	369	3	Inrichting werkterrein (35x35m) Steunmast	3.8	Leverantie rijplaten (afmeting 6x1,80 en 25 stuk op auto)	2027	ZUT	Zware utiliteitsvoertuigen (meer dan 6L cilinderinhoud) op diesel	6,298003072	186,8378842	0
{AA98759A-9DE0-4FB9-8450-234F40966AB0}	LineString	werkweg	werkterrein	eenheid/m	steunmast	KIJ-BKK380 029	KIJ-BKK380 029_21_Werkterrein	604	369	3	Inrichting werkterrein (35x35m) Steunmast	3.11	Vervoersbewegingen personeel	2027	B4T	alle werktuigen op benzine, 4takt	3,400921659	35,89642387	0
{AA98759A-9DE0-4FB9-8450-234F40966AB0}	LineString	werkweg	werkterrein	eenheid/m	steunmast	KIJ-BKK380 029	KIJ-BKK380 029_21_Werkterrein	604	369	9	Opbreken werkterrein (35x35m) steunmast	9.2	Transport rijplaten	2028	ZUT	Zware utiliteitsvoertuigen (meer dan 6L cilinderinhoud) op diesel	3,149001536	93,41894212	
{AA98759A-9DE0-4FB9-8450-234F40966AB0}	LineString	werkweg	werkterrein	eenheid/m	steunmast	KIJ-BKK380 029	KIJ-BKK380 029_21_Werkterrein	604	369	9	Opbreken werkterrein (35x35m) steunmast	9.5	Afvoer houtsnippers	2028	SV75560DSJ	Stage-V, >= 2019 , 75-560 kW, diesel, SCR: ja	12,75345622	139,939133	0,10202765
{AA98759A-9DE0-4FB9-8450-234F40966AB0}	LineString	werkweg	werkterrein	eenheid/m	steunmast	KIJ-BKK380 029	KIJ-BKK380 029_21_Werkterrein	604	369	9	Opbreken werkterrein (35x35m) steunmast	9.6	Afvoer geotextiel	2028	ZUT	Zware utiliteitsvoertuigen (meer dan 6L cilinderinhoud) op diesel	1,700460829	50,44622874	
{AA98759A-9DE0-4FB9-8450-234F40966AB0}	LineString	werkweg	werkterrein	eenheid/m	steunmast	KIJ-BKK380 029	KIJ-BKK380 029_21_Werkterrein	604	369	9	Opbreken werkterrein (35x35m) steunmast	9.7	Leverantie grond (t.g.v. zetting)	2028	ZUT	Zware utiliteitsvoertuigen (meer dan 6L cilinderinhoud) op diesel	3,400921659	100,8924575	
{AA98759A-9DE0-4FB9-8450-234F40966AB0}	LineString	werkweg	werkterrein	eenheid/m	steunmast	KIJ-BKK380 029	KIJ-BKK380 029_21_Werkterrein	604	369	9	Opbreken werkterrein (35x35m) steunmast	9.10	Vervoersbewegingen personeel	2028	B4T	alle werktuigen op benzine, 4takt	3,400921659	35,89642387	
{AA98759A-9DE0-4FB9-8450-234F40966AB0}	LineString	werkweg	werkterrein	eenheid/m	steunmast	KIJ-BKK380 029	KIJ-BKK380 029_21_Werkterrein	604	369	9	Opbreken werkterrein (35x35m) steunmast	9.11	Aan- en afvoer materieelstukken	2028	ZUT	Zware utiliteitsvoertuigen (meer dan 6L cilinderinhoud) op diesel	1,700460829	54,35309416	
{AA98759A-9DE0-4FB9-8450-234F40966AB0}	LineString	werkweg	werkterrein	eenheid/m	steunmast	KIJ-BKK380 029	KIJ-BKK380 029_21_Werkterrein	604	369	12	Verwijderen en aanbrengen onderdelen steunmast	12.1	Aan- en afvoer materieel wielen gereedschap	2028	ZUT	Zware utiliteitsvoertuigen (meer dan 6L cilinderinhoud) op diesel	1,700460829	50,44622874	
{AA98759A-9DE0-4FB9-8450-234F40966AB0}	LineString	werkweg	werkterrein	eenheid/m	steunmast	KIJ-BKK380 029	KIJ-BKK380 029_21_Werkterrein	604	369	12	Verwijderen en aanbrengen onderdelen steunmast	12.2	Aan- en afvoer nieuw en oud materiaal	2028	ZUT	Zware utiliteitsvoertuigen (meer dan 6L cilinderinhoud) op diesel	3,400921659	100,8924575	
{AA98759A-9DE0-4FB9-8450-234F40966AB0}	LineString	werkweg	werkterrein	eenheid/m	steunmast	KIJ-BKK380 029	KIJ-BKK380 029_21_Werkterrein	604	369	12	Verwijderen en aanbrengen onderdelen steunmast	12.5	Vervoersbewegingen personeel	2028	B4T	alle werktuigen op benzine, 4takt	4,251152074	44,87052984	
{AA98759A-9DE0-4FB9-8450-234F40966AB0}	LineString	werkweg	werkterrein	eenheid/m	steunmast	KIJ-BKK380 030	KIJ-BKK380 030_40_Werkterrein	592	369	3	Inrichting werkterrein (35x35m) Steunmast	3.2	Aan- en afvoer materieelstukken	2027	ZUT	Zware utiliteitsvoertuigen (meer dan 6L cilinderinhoud) op diesel	0,0984	3,145232382	0
{AA98759A-9DE0-4FB9-8450-234F40966AB0}	LineString	werkweg	werkterrein	eenheid/m	steunmast	KIJ-BKK380 030	KIJ-BKK380 030_40_Werkterrein	592	369	3	Inrichting werkterrein (35x35m) Steunmast	3.5	Leveren houtsnippers	2027	SV75560DSJ	Stage-V, >= 2019 , 75-560 kW, diesel, SCR: ja	8,502304147	93,29275532	1,214671674
{AA98759A-9DE0-4FB9-8450-234F40966AB0}	LineString	werkweg	werkterrein	eenheid/m	steunmast	KIJ-BKK380 030	KIJ-BKK380 030_40_Werkterrein	592	369	3	Inrichting werkterrein (35x35m) Steunmast	3.8	Leverantie rijplaten (afmeting 6x1,80 en 25 stuk op auto)	2027	ZUT	Zware utiliteitsvoertuigen (meer dan 6L cilinderinhoud) op diesel	6,298003072	186,8378842	0
{AA98759A-9DE0-4FB9-8450-234F40966AB0}	LineString	werkweg	werkterrein	eenheid/m	steunmast	KIJ-BKK380 030	KIJ-BKK380 030_40_Werkterrein	592	369	3	Inrichting werkterrein (35x35m) Steunmast	3.11	Vervoersbewegingen personeel	2027	B4T	alle werktuigen op benzine, 4takt	3,400921659	35,89642387	0
{AA98759A-9DE0-4FB9-8450-234F40966AB0}	LineString	werkweg	werkterrein	eenheid/m	steunmast	KIJ-BKK380 030	KIJ-BKK380 030_40_Werkterrein	592	369	9	Opbreken werkterrein (35x35m) steunmast	9.2	Transport rijplaten	2028	ZUT	Zware utiliteitsvoertuigen (meer dan 6L cilinderinhoud) op diesel	3,149001536	93,41894212	
{AA98759A-9DE0-4FB9-8450-234F40966AB0}	LineString	werkweg	werkterrein	eenheid/m	steunmast	KIJ-BKK380 030	KIJ-BKK380 030_40_Werkterrein	592	369	9	Opbreken werkterrein (35x35m) steunmast	9.5	Afvoer houtsnippers	2028	SV75560DSJ	Stage-V, >= 2019 , 75-560 kW, diesel, SCR: ja	12,75345622	139,939133	0,10202765
{AA98759A-9DE0-4FB9-8450-234F40966AB0}	LineString	werkweg	werkterrein	eenheid/m	steunmast	KIJ-BKK380 030	KIJ-BKK380 030_40_Werkterrein	592	369	9	Opbreken werkterrein (35x35m) steunmast	9.6	Afvoer geotextiel	2028	ZUT	Zware utiliteitsvoertuigen (meer dan 6L cilinderinhoud) op diesel	1,700460829	50,44622874	
{AA98759A-9DE0-4FB9-8450-234F40966AB0}	LineString	werkweg	werkterrein	eenheid/m	steunmast	KIJ-BKK380 030	KIJ-BKK380 030_40_Werkterrein	592	369	9	Opbreken werkterrein (35x35m) steunmast	9.7	Leverantie grond (t.g.v. zetting)	2028	ZUT	Zware utiliteitsvoertuigen (meer dan 6L cilinderinhoud) op diesel	3,400921659	100,8924575	
{AA98759A-9DE0-4FB9-8450-234F40966AB0}	LineString	werkweg	werkterrein	eenheid/m	steunmast	KIJ-BKK380 030	KIJ-BKK380 030_40_Werkterrein	592	369	9	Opbreken werkterrein (35x35m) steunmast	9.10	Vervoersbewegingen personeel	2028	B4T	alle werktuigen op benzine, 4takt	3,400921659	35,89642387	
{AA98759A-9DE0-4FB9-8450-234F40966AB0}	LineString	werkweg	werkterrein	eenheid/m	steunmast	KIJ-BKK380 030	KIJ-BKK380 030_40_Werkterrein	592	369	9	Opbreken werkterrein (35x35m) steunmast	9.11	Aan- en afvoer materieelstukken	2028	ZUT	Zware utiliteitsvoertuigen (meer dan 6L cilinderinhoud) op diesel	1,700460829	54,35309416	
{AA98759A-9DE0-4FB9-8450-234F40966AB0}	LineString	werkweg	werkterrein	eenheid/m	steunmast	KIJ-BKK380 030	KIJ-BKK380 030_40_Werkterrein	592	369	12	Verwijderen en aanbrengen onderdelen steunmast	12.1	Aan- en afvoer materieel wielen gereedschap	2028	ZUT	Zware utiliteitsvoertuigen (meer dan 6L cilinderinhoud) op diesel	1,700460829	50,44622874	
{AA98759A-9DE0-4FB9-8450-234F40966AB0}	LineString	werkweg	werkterrein	eenheid/m	steunmast	KIJ-BKK380 030	KIJ-BKK380 030_40_Werkterrein	592	369	12	Verwijderen en aanbrengen onderdelen steunmast	12.2	Aan- en afvoer nieuw en oud materiaal	2028	ZUT	Zware utiliteitsvoertuigen (meer dan 6L cilinderinhoud) op diesel	3,400921659	100,8924575	
{AA98759A-9DE0-4FB9-8450-234F40966AB0}	LineString	werkweg	werkterrein	eenheid/m	steunmast	KIJ-BKK380 030	KIJ-BKK380 030_40_Werkterrein	592	369	12	Verwijderen en aanbrengen onderdelen steunmast	12.5	Vervoersbewegingen personeel	2028	B4T	alle werktuigen op benzine, 4takt	4,251152074	44,87052984	
{AA98759A-9DE0-4FB9-8450-234F40966AB0}	LineString	werkweg	werkterrein	eenheid/m	steunmast	KIJ-BKK380 031	KIJ-BKK380 031_42_Werkterrein	608	369	3	Inrichting werkterrein (35x35m) Steunmast	3.2	Aan- en afvoer materieelstukken	2027	ZUT	Zware utiliteitsvoertuigen (meer dan 6L cilinderinhoud) op diesel	0,0984	3,145232382	0
{AA98759A-9DE0-4FB9-8450-234F40966AB0}	LineString	werkweg	werkterrein	eenheid/m	steunmast	KIJ-BKK380 031	KIJ-BKK380 031_42_Werkterrein	608	369	3	Inrichting werkterrein (35x35m) Steunmast	3.5	Leveren houtsnippers	2027	SV75560DSJ	Stage-V, >= 2019 , 75-560 kW, diesel, SCR: ja	8,502304147	93,29275532	1,214671674
{AA98759A-9DE0-4FB9-8450-234F40966AB0}	LineString	werkweg	werkterrein	eenheid/m	steunmast	KIJ-BKK380 031	KIJ-BKK380 031_42_Werkterrein	608	369	3	Inrichting werkterrein (35x35m) Steunmast	3.8	Leverantie rijplaten (afmeting 6x1,80 en 25 stuk op auto)	2027	ZUT	Zware utiliteitsvoertuigen (meer dan 6L cilinderinhoud) op diesel	6,298003072	186,8378842	0
{AA98759A-9DE0-4FB9-8450-234F40966AB0}	LineString	werkweg	werkterrein	eenheid/m	steunmast	KIJ-BKK380 031	KIJ-BKK380 031_42_Werkterrein	608	369	3	Inrichting werkterrein (35x35m) Steunmast	3.11	Vervoersbewegingen personeel	2027	B4T	alle werktuigen op benzine, 4takt	3,400921659	35,89642387	0
{AA98759A-9DE0-4FB9-8450-234F40966AB0}	LineString	werkweg	werkterrein	eenheid/m	steunmast	KIJ-BKK380 031	KIJ-BKK380 031_42_Werkterrein	608	369	9	Opbreken werkterrein (35x35m) steunmast	9.2	Transport rijplaten	2028	ZUT	Zware utiliteitsvoertuigen (meer dan 6L cilinderinhoud) op diesel	3,149001536	93,41894212	
{AA98759A-9DE0-4FB9-8450-234F40966AB0}	LineString	werkweg	werkterrein	eenheid/m	steunmast	KIJ-BKK380 031	KIJ-BKK380 031_42_Werkterrein	608	369	9	Opbreken werkterrein (35x35m) steunmast	9.5	Afvoer houtsnippers	2028	SV75560DSJ	Stage-V, >= 2019 , 75-560 kW, diesel, SCR: ja	12,75345622	139,939133	0,10202765
{AA98759A-9DE0-4FB9-8450-234F40966AB0}	LineString	werkweg	werkterrein	eenheid/m	steunmast	KIJ-BKK380 031	KIJ-BKK380 031_42_Werkterrein	608	369	9	Opbreken werkterrein (35x35m) steunmast	9.6	Afvoer geotextiel	2028	ZUT	Zware utiliteitsvoertuigen (meer dan 6L cilinderinhoud) op diesel	1,700460829	50,44622874	
{AA98759A-9DE0-4FB9-8450-234F40966AB0}	LineString	werkweg	werkterrein	eenheid/m	steunmast	KIJ-BKK380 031	KIJ-BKK380 031_42_Werkterrein	608	369	9	Opbreken werkterrein (35x35m) steunmast	9.7	Leverantie grond (t.g.v. zetting)	2028	ZUT	Zware utiliteitsvoertuigen (meer dan 6L cilinderinhoud) op diesel	3,400921659	100,8924575	
{AA98759A-9DE0-4FB9-8450-234F40966AB0}	LineString	werkweg	werkterrein	eenheid/m	steunmast	KIJ-BKK380 031	KIJ-BKK380 031_42_Werkterrein	608	369	9	Opbreken werkterrein (35x35m) steunmast	9.10	Vervoersbewegingen personeel	2028	B4T	alle werktuigen op benzine, 4takt	3,400921659	35,89642387	
{AA98759A-9DE0-4FB9-8450-234F40966AB0}	LineString	werkweg	werkterrein	eenheid/m	steunmast	KIJ-BKK380 031	KIJ-BKK380 031_42_Werkterrein	608	369	9	Opbreken werkterrein (35x35m) steunmast	9.11	Aan- en afvoer materieelstukken	2028	ZUT	Zware utiliteitsvoertuigen (meer dan 6L cilinderinhoud) op diesel	1,700460829	54,35309416	
{AA98759A-9DE0-4FB9-8450-234F40966AB0}	LineString	werkweg	werkterrein	eenheid/m	steunmast	KIJ-BKK380 031	KIJ-BKK380 031_42_Werkterrein	608	369	12	Verwijderen en aanbrengen onderdelen steunmast	12.1	Aan- en afvoer materieel wielen gereedschap	2028	ZUT	Zware utiliteitsvoertuigen (meer dan 6L cilinderinhoud) op diesel	1,700460829	50,44622874	
{AA98759A-9DE0-4FB9-8450-234F40966AB0}	LineString	werkweg	werkterrein	eenheid/m	steunmast	KIJ-BKK380 031	KIJ-BKK380 031_42_Werkterrein	608	369	12	Verwijderen en aanbrengen onderdelen steunmast	12.2	Aan- en afvoer nieuw en oud materiaal	2028	ZUT	Zware utiliteitsvoertuigen (meer dan 6L cilinderinhoud) op diesel	3,400921659	100,8924575	
{AA98759A-9DE0-4FB9-8450-234F40966AB0}	LineString	werkweg	werkterrein	eenheid/m	steunmast	KIJ-BKK380 031	KIJ-BKK380 031_42_Werkterrein	608	369	12	Verwijderen en aanbrengen onderdelen steunmast	12.5	Vervoersbewegingen personeel	2028	B4T	alle werktuigen op benzine, 4takt	4,251152074	44,87052984	
{211B642F-2321-4C5A-AE30-0AB76D0B5BF4}	LineString	werkweg	werkterrein	eenheid/m	steunmast	KIJ-BKK380 028	KIJ-BKK380 028_127_Werkterrein	606	187	3	Inrichting werkterrein (35x35m) Steunmast	3.2	Aan- en afvoer materieelstukken	2027	ZUT	Zware utiliteitsvoertuigen (meer dan 6L cilinderinhoud) op diesel	0,049866667	1,593925354	0
{211B642F-2321-4C5A-AE30-0AB76D0B5BF4}	LineString	werkweg	werkterrein	eenheid/m	steunmast	KIJ-BKK380 028	KIJ-BKK380 028_127_Werkterrein	606	187	3	Inrichting werkterrein (35x35m) Steunmast	3.5	Leveren houtsnippers	2027	SV75560DSJ	Stage-V, >= 2019 , 75-560 kW, diesel, SCR: ja	4,30875576	47,2784424	0,61556532
{211B642F-2321-4C5A-AE30-0AB76D0B5BF4}	LineString	werkweg	werkterrein	eenheid/m	steunmast	KIJ-BKK380 028	KIJ-BKK380 028_127_Werkterrein	606	187	3	Inrichting werkterrein (35x35m) Steunmast	3.8	Leverantie rijplaten (afmeting 6x1,80 en 25 stuk op auto)	2027	ZUT	Zware utiliteitsvoertuigen (meer dan 6L cilinderinhoud) op diesel	3,191670934	94,68478144	0
{211B642F-2321-4C5A-AE30-0AB76D0B5BF4}	LineString	werkweg	werkterrein	eenheid/m	steunmast	KIJ-BKK380 028	KIJ-BKK380 028_127_Werkterrein	606	187	3	Inrichting werkterrein (35x35m) Steunmast	3.11	Vervoersbewegingen personeel	2027	B4T	alle werktuigen op benzine, 4takt	1,723502304	18,19141264	0
{211B642F-2321-4C5A-AE30-0AB76D0B5BF4}	LineString	werkweg	werkterrein	eenheid/m	steunmast	KIJ-BKK380 028	KIJ-BKK380 028_127_Werkterrein	606	187	9	Opbreken werkterrein (35x35m) steunmast	9.2	Transport rijplaten	2028	ZUT	Zware utiliteitsvoertuigen (meer dan 6L cilinderinhoud) op diesel	1,595835467	47,34239072	
{211B642F-2321-4C5A-AE30-0AB76D0B5BF4}	LineString	werkweg	werkterrein	eenheid/m	steunmast	KIJ-BKK380 028	KIJ-BKK380 028_127_Werkterrein	606	187	9	Opbreken werkterrein (35x35m) steunmast	9.5	Afvoer houtsnippers	2028	SV75560DSJ	Stage-V, >= 2019 , 75-560 kW, diesel, SCR: ja	6,463133641	70,9176636	0,051705069
{211B642F-2321-4C5A-AE30-0AB76D0B5BF4}	LineString	werkweg	werkterrein	eenheid/m	steunmast	KIJ-BKK380 028	KIJ-BKK380 028_127_Werkterrein	606	187	9	Opbreken werkterrein (35x35m) steunmast	9.6	Afvoer geotextiel	2028	ZUT	Zware utiliteitsvoertuigen (meer dan 6L cilinderinhoud) op diesel	0,861751152	25,56489099	
{211B642F-2321-4C5A-AE30-0AB76D0B5BF4}	LineString	werkweg	werkterrein	eenheid/m	steunmast	KIJ-BKK380 028	KIJ-BKK380 028_127_Werkterrein	606	187	9	Opbreken werkterrein (35x35m) steunmast	9.7	Leverantie grond (t.g.v. zetting)	2028	ZUT	Zware utiliteitsvoertuigen (meer dan 6L cilinderinhoud) op diesel	1,723502304	51,12978198	
{211B642F-2321-4C5A-AE30-0AB76D0B5BF4}	LineString	werkweg	werkterrein	eenheid/m	steunmast	KIJ-BKK380 028	KIJ-BKK380 028_127_Werkterrein	606	187	9	Opbreken werkterrein (35x35m) steunmast	9.10	Vervoersbewegingen personeel	2028	B4T	alle werktuigen op benzine, 4takt	1,723502304	18,19141264	
{211B642F-2321-4C5A-AE30-0AB76D0B5BF4}	LineString	werkweg	werkterrein	eenheid/m	steunmast	KIJ-BKK380 028	KIJ-BKK380 028_127_Werkterrein	606	187	9	Opbreken werkterrein (35x35m) steunmast	9.11	Aan- en afvoer materieelstukken	2028	ZUT	Zware utiliteitsvoertuigen (meer dan 6L cilinderinhoud) op diesel	0,861751152	27,54479298	
{211B642F-2321-4C5A-AE30-0AB76D0B5BF4}	LineString	werkweg	werkterrein	eenheid/m	steunmast	KIJ-BKK380 028	KIJ-BKK380 028_127_Werkterrein	606	187	12	Verwijderen en aanbrengen onderdelen steunmast	12.1	Aan- en afvoer materieel wielen gereedschap	2028	ZUT	Zware utiliteitsvoertuigen (meer dan 6L cilinderinhoud) op diesel	0,861751152	25,56489099	
{211B642F-2321-4C5A-AE30-0AB76D0B5BF4}	LineString	werkweg	werkterrein	eenheid/m	steunmast	KIJ-BKK380 028	KIJ-BKK380 028_127_Werkterrein	606	187	12	Verwijderen en aanbrengen onderdelen steunmast	12.2	Aan- en afvoer nieuw en oud materiaal	2028	ZUT	Zware utiliteitsvoertuigen (meer dan 6L cilinderinhoud) op diesel	1,723502304	51,12978198	
{211B642F-2321-4C5A-AE30-0AB76D0B5BF4}	LineString	werkweg	werkterrein	eenheid/m	steunmast	KIJ-BKK380 028	KIJ-BKK380 028_127_Werkterrein	606	187	12	Verwijderen en aanbrengen onderdelen steunmast	12.5	Vervoersbewegingen personeel	2028	B4T	alle werktuigen op benzine, 4takt	2,15437788	22,7392658	
{1BC5ACF1-00E5-4CA6-A723-6234694C5241}	LineString	werkweg	werkterrein	eenheid/m	steunmast	KIJ-BKK380 027	KIJ-BKK380 027_14_Werkterrein	902	290	3	Inrichting werkterrein (35x35m) Steunmast	3.2	Aan- en afvoer materieelstukken	2027	ZUT	Zware utiliteitsvoertuigen (meer dan 6L cilinderinhoud) op diesel	0,077333333	2,471862848	0
{1BC5ACF1-00E5-4CA6-A723-6234694C5241}	LineString	werkweg	werkterrein	eenheid/m	steunmast	KIJ-BKK380 027	KIJ-BKK380 027_14_Werkterrein	902	290	3	Inrichting werkterrein (35x35m) Steunmast	3.5	Leveren houtsnippers	2027	SV75560DSJ	Stage-V, >= 2019 , 75-560 kW, diesel, SCR: ja	6,68202765	73,3195096	0,954620015
{1BC5ACF1-00E5-4CA6-A723-6234694C5241}	LineString	werkweg	werkterrein	eenheid/m	steunmast	KIJ-BKK380 027	KIJ-BKK380 027_14_Werkterrein	902	290	3	Inrichting werkterrein (35x35m) Steunmast	3.8	Leverantie rijplaten (afmeting 6x1,80 en 25 stuk op auto)	2027	ZUT	Zware utiliteitsvoertuigen (meer dan 6L cilinderinhoud) op diesel	4,949650111	146,8373616	0
{1BC5ACF1-00E5-4CA6-A723-6234694C5241}	LineString	werkweg	werkterrein	eenheid/m	steunmast	KIJ-BKK380 027	KIJ-BKK380 027_14_Werkterrein	902	290	3	Inrichting werkterrein (35x35m) Steunmast	3.11	Vervoersbewegingen personeel	2027	B4T	alle werktuigen op benzine, 4takt	2,67281106	28,21128164	0
{1BC5ACF1-00E5-4CA6-A723-6234694C5241}	LineString	werkweg	werkterrein	eenheid/m	steunmast	KIJ-BKK380 027	KIJ-BKK380 027_14_Werkterrein	902	290	9	Opbreken werkterrein (35x35m) steunmast	9.2	Transport rijplaten	2028	ZUT	Zware utiliteitsvoertuigen (meer dan 6L cilinderinhoud) op diesel	2,474825055	73,4186808	
{1BC5ACF1-00E5-4CA6-A723-6234694C5241}	LineString	werkweg	werkterrein	eenheid/m	steunmast	KIJ-BKK380 027	KIJ-BKK380 027_14_Werkterrein	902	290	9	Opbreken werkterrein (35x35m) steunmast	9.5	Afvoer houtsnippers	2028	SV75560DSJ	Stage-V, >= 2019 , 75-560 kW, diesel, SCR: ja	10,02304147	109,9792644	0,080184332
{1BC5ACF1-00E5-4CA6-A723-6234694C5241}	LineString	werkweg	werkterrein	eenheid/m	steunmast	KIJ-BKK380 027	KIJ-BKK380 027_14_Werkterrein	902	290	9	Opbreken werkterrein (35x35m) steunmast	9.6	Afvoer geotextiel	2028	ZUT	Zware utiliteitsvoertuigen (meer dan 6L cilinderinhoud) op diesel	1,33640553	39,64608763	
{1BC5ACF1-00E5-4CA6-A723-6234694C5241}	LineString	werkweg	werkterrein	eenheid/m	steunmast	KIJ-BKK380 027	KIJ-BKK380 027_14_Werkterrein	902	290	9	Opbreken werkterrein (35x35m) steunmast	9.7	Leverantie grond (t.g.v. zetting)	2028	ZUT	Zware utiliteitsvoertuigen (meer dan 6L cilinderinhoud) op diesel	2,67281106	79,29217526	
{1BC5ACF1-00E5-4CA6-A723-6234694C5241}	LineString	werkweg	werkterrein	eenheid/m	steunmast	KIJ-BKK380 027	KIJ-BKK380 027_14_Werkterrein	902	290	9	Opbreken werkterrein (35x35m) steunmast	9.10	Vervoersbewegingen personeel	2028	B4T	alle werktuigen op benzine, 4takt	2,67281106	28,21128164	
{1BC5ACF1-00E5-4CA6-A723-6234694C5241}	LineString	werkweg	werkterrein	eenheid/m	steunmast	KIJ-BKK380 027	KIJ-BKK380 027_14_Werkterrein	902	290	9	Opbreken werkterrein (35x35m) steunmast	9.11	Aan- en afvoer materieelstukken	2028	ZUT	Zware utiliteitsvoertuigen (meer dan 6L cilinderinhoud) op diesel	1,33640553	42,71652387	
{1BC5ACF1-00E5-4CA6-A723-6234694C5241}	LineString	werkweg	werkterrein	eenheid/m	steunmast	KIJ-BKK380 027	KIJ-BKK380 027_14_Werkterrein	902	290	12	Verwijderen en aanbrengen onderdelen steunmast	12.1	Aan- en afvoer materieel wielen gereedschap	2028	ZUT	Zware utiliteitsvoertuigen (meer dan 6L cilinderinhoud) op diesel	1,33640553	39,64608763	
{1BC5ACF1-00E5-4CA6-A723-6234694C5241}	LineString	werkweg	werkterrein	eenheid/m	steunmast	KIJ-BKK380 027	KIJ-BKK380 027_14_Werkterrein	902	290	12	Verwijderen en aanbrengen onderdelen steunmast	12.2	Aan- en afvoer nieuw en oud materiaal	2028	ZUT	Zware utiliteitsvoertuigen (meer dan 6L cilinderinhoud) op diesel	2,67281106	79,29217526	
{1BC5ACF1-00E5-4CA6-A723-6234694C5241}	LineString	werkweg	werkterrein	eenheid/m	steunmast	KIJ-BKK380 027	KIJ-BKK380 027_14_Werkterrein	902	290	12	Verwijderen en aanbrengen onderdelen steunmast	12.5	Vervoersbewegingen personeel	2028	B4T	alle werktuigen op benzine, 4takt	3,341013825	35,26410204	
{492F5BDE-904F-4A31-94BB-45817A783EE7}	LineString	werkweg	werkterrein	eenheid/m	steunmast	KIJ-BKK380 026	KIJ-BKK380 026_100_Werkterrein	901	282	3	Inrichting werkterrein (35x35m) Steunmast	3.2	Aan- en afvoer materieelstukken	2027	ZUT	Zware utiliteitsvoertuigen (meer dan 6L cilinderinhoud) op diesel	0,0752	2,403673528	0
{492F5BDE-904F-4A31-94BB-45817A783EE7}	LineString	werkweg	werkterrein	eenheid/m	steunmast	KIJ-BKK380 026	KIJ-BKK380 026_100_Werkterrein	901	282	3	Inrichting werkterrein (35x35m) Steunmast	3.5	Leveren houtsnippers	2027	SV75560DSJ	Stage-V, >= 2019 , 75-560 kW, diesel, SCR: ja	6,497695853	71,29690244	0,92828567
{492F5BDE-904F-4A31-94BB-45817A783EE7}	LineString	werkweg	werkterrein	eenheid/m	steunmast	KIJ-BKK380 026	KIJ-BKK380 026_100_Werkterrein	901	282	3	Inrichting werkterrein (35x35m) Steunmast	3.8	Leverantie rijplaten (afmeting 6x1,80 en 25 stuk op auto)	2027	ZUT	Zware utiliteitsvoertuigen (meer dan 6L cilinderinhoud) op diesel	4,813108039	142,7866758	0
{492F5BDE-904F-4A31-94BB-45817A783EE7}	LineString	werkweg	werkterrein	eenheid/m	steunmast	KIJ-BKK380 026	KIJ-BKK380 026_100_Werkterrein	901	282	3	Inrichting werkterrein (35x35m) Steunmast	3.11	Vervoersbewegingen personeel	2027	B4T	alle werktuigen op benzine, 4takt	2,599078341	27,43303938	0
{492F5BDE-904F-4A31-94BB-45817A783EE7}	LineString	werkweg	werkterrein	eenheid/m	steunmast	KIJ-BKK380 026	KIJ-BKK380 026_100_Werkterrein	901	282	9	Opbreken werkterrein (35x35m) steunmast	9.2	Transport rijplaten	2028	ZUT	Zware utiliteitsvoertuigen (meer dan 6L cilinderinhoud) op diesel	2,406554019	71,39333788	
{492F5BDE-904F-4A31-94BB-45817A783EE7}	LineString	werkweg	werkterrein	eenheid/m	steunmast	KIJ-BKK380 026	KIJ-BKK380 026_100_Werkterrein	901	282	9	Opbreken werkterrein (35x35m) steunmast	9.5	Afvoer houtsnippers	2028	SV75560DSJ	Stage-V, >= 2019 , 75-560 kW, diesel, SCR: ja	9,746543779	106,9453537	0,07797235
{492F5BDE-904F-4A31-94BB-45817A783EE7}	LineString	werkweg	werkterrein	eenheid/m	steunmast	KIJ-BKK380 026	KIJ-BKK380 026_100_Werkterrein	901	282	9	Opbreken werkterrein (35x35m) steunmast	9.6	Afvoer geotextiel	2028	ZUT	Zware utiliteitsvoertuigen (meer dan 6L cilinderinhoud) op diesel	1,299539171	38,55240245	
{492F5BDE-904F-4A31-94BB-45817A783EE7}	LineString	werkweg	werkterrein	eenheid/m	steunmast	KIJ-BKK380 026	KIJ-BKK380 026_100_Werkterrein	901	282	9	Opbreken werkterrein (35x35m) steunmast	9.7	Leverantie grond (t.g.v. zetting)	2028	ZUT	Zware utiliteitsvoertuigen (meer dan 6L cilinderinhoud) op diesel	2,599078341	77,10480491	
{492F5BDE-904F-4A31-94BB-45817A783EE7}	LineString	werkweg	werkterrein	eenheid/m	steunmast	KIJ-BKK380 026	KIJ-BKK380 026_100_Werkterrein	901	282	9	Opbreken werkterrein (35x35m) steunmast	9.10	Vervoersbewegingen personeel	2028	B4T	alle werktuigen op benzine, 4takt	2,599078341	27,43303938	
{492F5BDE-904F-4A31-94BB-45817A783EE7}	LineString	werkweg	werkterrein	eenheid/m	steunmast	KIJ-BKK380 026	KIJ-BKK380 026_100_Werkterrein	901	282	9	Opbreken werkterrein (35x35m) steunmast	9.11	Aan- en afvoer materieelstukken	2028	ZUT	Zware utiliteitsvoertuigen (meer dan 6L cilinderinhoud) op diesel	1,299539171	41,538137	
{492F5BDE-904F-4A31-94BB-45817A783EE7}	LineString	werkweg	werkterrein	eenheid/m	steunmast	KIJ-BKK380 026	KIJ-BKK380 026_100_Werkterrein	901	282	12	Verwijderen en aanbrengen onderdelen steunmast	12.1	Aan- en afvoer materieel wielen gereedschap	2028	ZUT	Zware utiliteitsvoertuigen (meer dan 6L cilinderinhoud) op diesel	1,299539171	38,55240245	
{492F5BDE-904F-4A31-94BB-45817A783EE7}	LineString	werkweg	werkterrein	eenheid/m	steunmast	KIJ-BKK380 026	KIJ-BKK380 026_100_Werkterrein	901	282	12	Verwijderen en aanbrengen onderdelen steunmast	12.2	Aan- en afvoer nieuw en oud materiaal	2028	ZUT	Zware utiliteitsvoertuigen (meer dan 6L cilinderinhoud) op diesel	2,599078341	77,10480491	
{492F5BDE-904F-4A31-94BB-45817A783EE7}	LineString	werkweg	werkterrein	eenheid/m	steunmast	KIJ-BKK380 026	KIJ-BKK380 026_100_Werkterrein	901	282	12	Verwijderen en aanbrengen onderdelen steunmast	12.5	Vervoersbewegingen personeel	2028	B4T	alle werktuigen op benzine, 4takt	3,248847926	34,29129923	
{15B980B5-9E48-4A31-8B53-F5FA2F5BEA36}	LineString	werkweg	werkterrein	eenheid/m	steunmast	KIJ-BKK380 015	KIJ-BKK380 015_50_Werkterrein	601	204	3	Inrichting werkterrein (35x35m) Steunmast	3.2	Aan- en afvoer materieelstukken	2027	ZUT	Zware utiliteitsvoertuigen (meer dan 6L cilinderinhoud) op diesel	0,0544	1,738827658	0
{15B980B5-9E48-4A31-8B53-F5FA2F5BEA36}	LineString	werkweg	werkterrein	eenheid/m	steunmast	KIJ-BKK380 015	KIJ-BKK380 015_50_Werkterrein	601	204	3	Inrichting werkterrein (35x35m) Steunmast	3.5	Leveren houtsnippers	2027	SV75560DSJ	Stage-V, >= 2019 , 75-560 kW, diesel, SCR: ja	4,700460829	51,57648262	0,671525804
{15B980B5-9E48-4A31-8B53-F5FA2F5BEA36}	LineString	werkweg	werkterrein	eenheid/m	steunmast	KIJ-BKK380 015	KIJ-BKK380 015_50_Werkterrein	601	204	3	Inrichting werkterrein (35x35m) Steunmast	3.8	Leverantie rijplaten (afmeting 6x1,80 en 25 stuk op auto)	2027	ZUT	Zware utiliteitsvoertuigen (meer dan 6L cilinderinhoud) op diesel	3,481822837	103,2924888	0
{15B980B5-9E48-4A31-8B53-F5FA2F5BEA36}	LineString	werkweg	werkterrein	eenheid/m	steunmast	KIJ-BKK380 015	KIJ-BKK380 015_50_Werkterrein	601	204	3	Inrichting werkterrein (35x35m) Steunmast	3.11	Vervoersbewegingen personeel	2027	B4T	alle werktuigen op benzine, 4takt	1,880184332	19,84517743	0
{15B980B5-9E48-4A31-8B53-F5FA2F5BEA36}	LineString	werkweg	werkterrein	eenheid/m	steunmast	KIJ-BKK380 015	KIJ-BKK380 015_50_Werkterrein	601	204	9	Opbreken werkterrein (35x35m) steunmast	9.2	Transport rijplaten	2028	ZUT	Zware utiliteitsvoertuigen (meer dan 6L cilinderinhoud) op diesel	1,740911418	51,64624442	
{15B980B5-9E48-4A31-8B53-F5FA2F5BEA36}	LineString	werkweg	werkterrein	eenheid/m	steunmast	KIJ-BKK380 015	KIJ-BKK380 015_50_Werkterrein	601	204	9	Opbreken werkterrein (35x35m) steunmast	9.5	Afvoer houtsnippers	2028	SV75560DSJ	Stage-V, >= 2019 , 75-560 kW, diesel, SCR: ja	7,050691244	77,36472392	0,05640553
{15B980B5-9E48-4A31-8B53-F5FA2F5BEA36}	LineString	werkweg	werkterrein	eenheid/m	steunmast	KIJ-BKK380 015	KIJ-BKK380 015_50_Werkterrein	601	204	9	Opbreken werkterrein (35x35m) steunmast	9.6	Afvoer geotextiel	2028	ZUT	Zware utiliteitsvoertuigen (meer dan 6L cilinderinhoud) op diesel	0,940092166	27,88897199	
{15B980B5-9E48-4A31-8B53-F5FA2F5BEA36}	LineString	werkweg	werkterrein	eenheid/m	steunmast	KIJ-BKK380 015	KIJ-BKK380 015_50_Werkterrein	601	204	9	Opbreken werkterrein (35x35m) steunmast	9.7	Leverantie grond (t.g.v. zetting)	2028	ZUT	Zware utiliteitsvoertuigen (meer dan 6L cilinderinhoud) op diesel	1,880184332	55,77794398	
{15B980B5-9E48-4A31-8B53-F5FA2F5BEA36}	LineString	werkweg	werkterrein	eenheid/m	steunmast	KIJ-BKK380 015	KIJ-BKK380 015_50_Werkterrein	601	204	9	Opbreken werkterrein (35x35m) steunmast	9.10	Vervoersbewegingen personeel	2028	B4T	alle werktuigen op benzine, 4takt	1,880184332	19,84517743	
{15B980B5-9E48-4A31-8B53-F5FA2F5BEA36}	LineString	werkweg	werkterrein	eenheid/m	steunmast	KIJ-BKK380 015	KIJ-BKK380 015_50_Werkterrein	601	204	9	Opbreken werkterrein (35x35m) steunmast	9.11	Aan- en afvoer materieelstukken	2028	ZUT	Zware utiliteitsvoertuigen (meer dan 6L cilinderinhoud) op diesel	0,940092166	30,04886506	
{15B980B5-9E48-4A31-8B53-F5FA2F5BEA36}	LineString	werkweg	werkterrein	eenheid/m	steunmast	KIJ-BKK380 015	KIJ-BKK380 015_50_Werkterrein	601	204	12	Verwijderen en aanbrengen onderdelen steunmast	12.1	Aan- en afvoer materieel wielen gereedschap	2028	ZUT	Zware utiliteitsvoertuigen (meer dan 6L cilinderinhoud) op diesel	0,940092166	27,88897199	
{15B980B5-9E48-4A31-8B53-F5FA2F5BEA36}	LineString	werkweg	werkterrein	eenheid/m	steunmast	KIJ-BKK380 015	KIJ-BKK380 015_50_Werkterrein	601	204	12	Verwijderen en aanbrengen onderdelen steunmast	12.2	Aan- en afvoer nieuw en oud materiaal	2028	ZUT	Zware utiliteitsvoertuigen (meer dan 6L cilinderinhoud) op diesel	1,880184332	55,77794398	
{15B980B5-9E48-4A31-8B53-F5FA2F5BEA36}	LineString	werkweg	werkterrein	eenheid/m	steunmast	KIJ-BKK380 015	KIJ-BKK380 015_50_Werkterrein	601	204	12	Verwijderen en aanbrengen onderdelen steunmast	12.5	Vervoersbewegingen personeel	2028	B4T	alle werktuigen op benzine, 4takt	2,350230415	24,80647178	
{15B980B5-9E48-4A31-8B53-F5FA2F5BEA36}	LineString	werkweg	werkterrein	eenheid/m	steunmast	KIJ-BKK380 014	KIJ-BKK380 014_47_Werkterrein	522	204	3	Inrichting werkterrein (35x35m) Steunmast	3.2	Aan- en afvoer materieelstukken	2027	ZUT	Zware utiliteitsvoertuigen (meer dan 6L cilinderinhoud) op diesel	0,0544	1,738827658	0
{15B980B5-9E48-4A31-8B53-F5FA2F5BEA36}	LineString	werkweg	werkterrein	eenheid/m	steunmast	KIJ-BKK380 014	KIJ-BKK380 014_47_Werkterrein	522	204	3	Inrichting werkterrein (35x35m) Steunmast	3.5	Leveren houtsnippers	2027	SV75560DSJ	Stage-V, >= 2019 , 75-560 kW, diesel, SCR: ja	4,700460829	51,57648262	0,671525804
{15B980B5-9E48-4A31-8B53-F5FA2F5BEA36}	LineString	werkweg	werkterrein	eenheid/m	steunmast	KIJ-BKK380 014	KIJ-BKK380 014_47_Werkterrein	522	204	3	Inrichting werkterrein (35x35m) Steunmast	3.8	Leverantie rijplaten (afmeting 6x1,80 en 25 stuk op auto)	2027	ZUT	Zware utiliteitsvoertuigen (meer dan 6L cilinderinhoud) op diesel	3,481822837	103,2924888	0
{15B980B5-9E48-4A31-8B53-F5FA2F5BEA36}	LineString	werkweg	werkterrein	eenheid/m	steunmast	KIJ-BKK380 014	KIJ-BKK380 014_47_Werkterrein	522	204	3	Inrichting werkterrein (35x35m) Steunmast	3.11	Vervoersbewegingen personeel	2027	B4T	alle werktuigen op benzine, 4takt	1,880184332	19,84517743	0
{15B980B5-9E48-4A31-8B53-F5FA2F5BEA36}	LineString	werkweg	werkterrein	eenheid/m	steunmast	KIJ-BKK380 014	KIJ-BKK380 014_47_Werkterrein	522	204	9	Opbreken werkterrein (35x35m) steunmast	9.2	Transport rijplaten	2028	ZUT	Zware utiliteitsvoertuigen (meer dan 6L cilinderinhoud) op diesel	1,740911418	51,64624442	
{15B980B5-9E48-4A31-8B53-F5FA2F5BEA36}	LineString	werkweg	werkterrein	eenheid/m	steunmast	KIJ-BKK380 014	KIJ-BKK380 014_47_Werkterrein	522	204	9	Opbreken werkterrein (35x35m) steunmast	9.5	Afvoer houtsnippers	2028	SV75560DSJ	Stage-V, >= 2019 , 75-560 kW, diesel, SCR: ja	7,050691244	77,36472392	0,05640553
{15B980B5-9E48-4A31-8B53-F5FA2F5BEA36}	LineString	werkweg	werkterrein	eenheid/m	steunmast	KIJ-BKK380 014	KIJ-BKK380 014_47_Werkterrein	522	204	9	Opbreken werkterrein (35x35m) steunmast	9.6	Afvoer geotextiel	2028	ZUT	Zware utiliteitsvoertuigen (meer dan 6L cilinderinhoud) op diesel	0,940092166	27,88897199	
{15B980B5-9E48-4A31-8B53-F5FA2F5BEA36}	LineString	werkweg	werkterrein	eenheid/m	steunmast	KIJ-BKK380 014	KIJ-BKK380 014_47_Werkterrein	522	204	9	Opbreken werkterrein (35x35m) steunmast	9.7	Leverantie grond (t.g.v. zetting)	2028	ZUT	Zware utiliteitsvoertuigen (meer dan 6L cilinderinhoud) op diesel	1,880184332	55,77794398	
{15B980B5-9E48-4A31-8B53-F5FA2F5BEA36}	LineString	werkweg	werkterrein	eenheid/m	steunmast	KIJ-BKK380 014	KIJ-BKK380 014_47_Werkterrein	522	204	9	Opbreken werkterrein (35x35m) steunmast	9.10	Vervoersbewegingen personeel	2028	B4T	alle werktuigen op benzine, 4takt	1,880184332	19,84517743	
{15B980B5-9E48-4A31-8B53-F5FA2F5BEA36}	LineString	werkweg	werkterrein	eenheid/m	steunmast	KIJ-BKK380 014	KIJ-BKK380 014_47_Werkterrein	522	204	9	Opbreken werkterrein (35x35m) steunmast	9.11	Aan- en afvoer materieelstukken	2028	ZUT	Zware utiliteitsvoertuigen (meer dan 6L cilinderinhoud) op diesel	0,940092166	30,04886506	
{15B980B5-9E48-4A31-8B53-F5FA2F5BEA36}	LineString	werkweg	werkterrein	eenheid/m	steunmast	KIJ-BKK380 014	KIJ-BKK380 014_47_Werkterrein	522	204	12	Verwijderen en aanbrengen onderdelen steunmast	12.1	Aan- en afvoer materieel wielen gereedschap	2028	ZUT	Zware utiliteitsvoertuigen (meer dan 6L cilinderinhoud) op diesel	0,940092166	27,88897199	
{15B980B5-9E48-4A31-8B53-F5FA2F5BEA36}	LineString	werkweg	werkterrein	eenheid/m	steunmast	KIJ-BKK380 014	KIJ-BKK380 014_47_Werkterrein	522	204	12	Verwijderen en aanbrengen onderdelen steunmast	12.2	Aan- en afvoer nieuw en oud materiaal	2028	ZUT	Zware utiliteitsvoertuigen (meer dan 6L cilinderinhoud) op diesel	1,880184332	55,77794398	
{15B980B5-9E48-4A31-8B53-F5FA2F5BEA36}	LineString	werkweg	werkterrein	eenheid/m	steunmast	KIJ-BKK380 014	KIJ-BKK380 014_47_Werkterrein	522	204	12	Verwijderen en aanbrengen onderdelen steunmast	12.5	Vervoersbewegingen personeel	2028	B4T	alle werktuigen op benzine, 4takt	2,350230415	24,80647178	
{15B980B5-9E48-4A31-8B53-F5FA2F5BEA36}	LineString	werkweg	werkterrein	eenheid/m	steunmast	KIJ-BKK380 016	KIJ-BKK380 016_84_Werkterrein	901	204	3	Inrichting werkterrein (35x35m) Steunmast	3.2	Aan- en afvoer materieelstukken	2027	ZUT	Zware utiliteitsvoertuigen (meer dan 6L cilinderinhoud) op diesel	0,0544	1,738827658	0
{15B980B5-9E48-4A31-8B53-F5FA2F5BEA36}	LineString	werkweg	werkterrein	eenheid/m	steunmast	KIJ-BKK380 016	KIJ-BKK380 016_84_Werkterrein	901	204	3	Inrichting werkterrein (35x35m) Steunmast	3.5	Leveren houtsnippers	2027	SV75560DSJ	Stage-V, >= 2019 , 75-560 kW, diesel, SCR: ja	4,700460829	51,57648262	0,671525804
{15B980B5-9E48-4A31-8B53-F5FA2F5BEA36}	LineString	werkweg	werkterrein	eenheid/m	steunmast	KIJ-BKK380 016	KIJ-BKK380 016_84_Werkterrein	901	204	3	Inrichting werkterrein (35x35m) Steunmast	3.8	Leverantie rijplaten (afmeting 6x1,80 en 25 stuk op auto)	2027	ZUT	Zware utiliteitsvoertuigen (meer dan 6L cilinderinhoud) op diesel	3,481822837	103,2924888	0
{15B980B5-9E48-4A31-8B53-F5FA2F5BEA36}	LineString	werkweg	werkterrein	eenheid/m	steunmast	KIJ-BKK380 016	KIJ-BKK380 016_84_Werkterrein	901	204	3	Inrichting werkterrein (35x35m) Steunmast	3.11	Vervoersbewegingen personeel	2027	B4T	alle werktuigen op benzine, 4takt	1,880184332	19,84517743	0
{15B980B5-9E48-4A31-8B53-F5FA2F5BEA36}	LineString	werkweg	werkterrein	eenheid/m	steunmast	KIJ-BKK380 016	KIJ-BKK380 016_84_Werkterrein	901	204	9	Opbreken werkterrein (35x35m) steunmast	9.2	Transport rijplaten	2028	ZUT	Zware utiliteitsvoertuigen (meer dan 6L cilinderinhoud) op diesel	1,740911418	51,64624442	
{15B980B5-9E48-4A31-8B53-F5FA2F5BEA36}	LineString	werkweg	werkterrein	eenheid/m	steunmast	KIJ-BKK380 016	KIJ-BKK380 016_84_Werkterrein	901	204	9	Opbreken werkterrein (35x35m) steunmast	9.5	Afvoer houtsnippers	2028	SV75560DSJ	Stage-V, >= 2019 , 75-560 kW, diesel, SCR: ja	7,050691244	77,36472392	0,05640553
{15B980B5-9E48-4A31-8B53-F5FA2F5BEA36}	LineString	werkweg	werkterrein	eenheid/m	steunmast	KIJ-BKK380 016	KIJ-BKK380 016_84_Werkterrein	901	204	9	Opbreken werkterrein (35x35m) steunmast	9.6	Afvoer geotextiel	2028	ZUT	Zware utiliteitsvoertuigen (meer dan 6L cilinderinhoud) op diesel	0,940092166	27,88897199	
{15B980B5-9E48-4A31-8B53-F5FA2F5BEA36}	LineString	werkweg	werkterrein	eenheid/m	steunmast	KIJ-BKK380 016	KIJ-BKK380 016_84_Werkterrein	901	204	9	Opbreken werkterrein (35x35m) steunmast	9.7	Leverantie grond (t.g.v. zetting)	2028	ZUT	Zware utiliteitsvoertuigen (meer dan 6L cilinderinhoud) op diesel	1,880184332	55,77794398	
{15B980B5-9E48-4A31-8B53-F5FA2F5BEA36}	LineString	werkweg	werkterrein	eenheid/m	steunmast	KIJ-BKK380 016	KIJ-BKK380 016_84_Werkterrein	901	204	9	Opbreken werkterrein (35x35m) steunmast	9.10	Vervoersbewegingen personeel	2028	B4T	alle werktuigen op benzine, 4takt	1,880184332	19,84517743	
{15B980B5-9E48-4A31-8B53-F5FA2F5BEA36}	LineString	werkweg	werkterrein	eenheid/m	steunmast	KIJ-BKK380 016	KIJ-BKK380 016_84_Werkterrein	901	204	9	Opbreken werkterrein (35x35m) steunmast	9.11	Aan- en afvoer materieelstukken	2028	ZUT	Zware utiliteitsvoertuigen (meer dan 6L cilinderinhoud) op diesel	0,940092166	30,04886506	
{15B980B5-9E48-4A31-8B53-F5FA2F5BEA36}	LineString	werkweg	werkterrein	eenheid/m	steunmast	KIJ-BKK380 016	KIJ-BKK380 016_84_Werkterrein	901	204	12	Verwijderen en aanbrengen onderdelen steunmast	12.1	Aan- en afvoer materieel wielen gereedschap	2028	ZUT	Zware utiliteitsvoertuigen (meer dan 6L cilinderinhoud) op diesel	0,940092166	27,88897199	
{15B980B5-9E48-4A31-8B53-F5FA2F5BEA36}	LineString	werkweg	werkterrein	eenheid/m	steunmast	KIJ-BKK380 016	KIJ-BKK380 016_84_Werkterrein	901	204	12	Verwijderen en aanbrengen onderdelen steunmast	12.2	Aan- en afvoer nieuw en oud materiaal	2028	ZUT	Zware utiliteitsvoertuigen (meer dan 6L cilinderinhoud) op diesel	1,880184332	55,77794398	
{15B980B5-9E48-4A31-8B53-F5FA2F5BEA36}	LineString	werkweg	werkterrein	eenheid/m	steunmast	KIJ-BKK380 016	KIJ-BKK380 016_84_Werkterrein	901	204	12	Verwijderen en aanbrengen onderdelen steunmast	12.5	Vervoersbewegingen personeel	2028	B4T	alle werktuigen op benzine, 4takt	2,350230415	24,80647178	
{15B980B5-9E48-4A31-8B53-F5FA2F5BEA36}	LineString	werkweg	werkterrein	eenheid/m	steunmast	KIJ-BKK380 017	KIJ-BKK380 017_124_Werkterrein	869	204	3	Inrichting werkterrein (35x35m) Steunmast	3.2	Aan- en afvoer materieelstukken	2027	ZUT	Zware utiliteitsvoertuigen (meer dan 6L cilinderinhoud) op diesel	0,0544	1,738827658	0
{15B980B5-9E48-4A31-8B53-F5FA2F5BEA36}	LineString	werkweg	werkterrein	eenheid/m	steunmast	KIJ-BKK380 017	KIJ-BKK380 017_124_Werkterrein	869	204	3	Inrichting werkterrein (35x35m) Steunmast	3.5	Leveren houtsnippers	2027	SV75560DSJ	Stage-V, >= 2019 , 75-560 kW, diesel, SCR: ja	4,700460829	51,57648262	0,671525804
{15B980B5-9E48-4A31-8B53-F5FA2F5BEA36}	LineString	werkweg	werkterrein	eenheid/m	steunmast	KIJ-BKK380 017	KIJ-BKK380 017_124_Werkterrein	869	204	3	Inrichting werkterrein (35x35m) Steunmast	3.8	Leverantie rijplaten (afmeting 6x1,80 en 25 stuk op auto)	2027	ZUT	Zware utiliteitsvoertuigen (meer dan 6L cilinderinhoud) op diesel	3,481822837	103,2924888	0
{15B980B5-9E48-4A31-8B53-F5FA2F5BEA36}	LineString	werkweg	werkterrein	eenheid/m	steunmast	KIJ-BKK380 017	KIJ-BKK380 017_124_Werkterrein	869	204	3	Inrichting werkterrein (35x35m) Steunmast	3.11	Vervoersbewegingen personeel	2027	B4T	alle werktuigen op benzine, 4takt	1,880184332	19,84517743	0
{15B980B5-9E48-4A31-8B53-F5FA2F5BEA36}	LineString	werkweg	werkterrein	eenheid/m	steunmast	KIJ-BKK380 017	KIJ-BKK380 017_124_Werkterrein	869	204	9	Opbreken werkterrein (35x35m) steunmast	9.2	Transport rijplaten	2028	ZUT	Zware utiliteitsvoertuigen (meer dan 6L cilinderinhoud) op diesel	1,740911418	51,64624442	
{15B980B5-9E48-4A31-8B53-F5FA2F5BEA36}	LineString	werkweg	werkterrein	eenheid/m	steunmast	KIJ-BKK380 017	KIJ-BKK380 017_124_Werkterrein	869	204	9	Opbreken werkterrein (35x35m) steunmast	9.5	Afvoer houtsnippers	2028	SV75560DSJ	Stage-V, >= 2019 , 75-560 kW, diesel, SCR: ja	7,050691244	77,36472392	0,05640553
{15B980B5-9E48-4A31-8B53-F5FA2F5BEA36}	LineString	werkweg	werkterrein	eenheid/m	steunmast	KIJ-BKK380 017	KIJ-BKK380 017_124_Werkterrein	869	204	9	Opbreken werkterrein (35x35m) steunmast	9.6	Afvoer geotextiel	2028	ZUT	Zware utiliteitsvoertuigen (meer dan 6L cilinderinhoud) op diesel	0,940092166	27,88897199	
{15B980B5-9E48-4A31-8B53-F5FA2F5BEA36}	LineString	werkweg	werkterrein	eenheid/m	steunmast	KIJ-BKK380 017	KIJ-BKK380 017_124_Werkterrein	869	204	9	Opbreken werkterrein (35x35m) steunmast	9.7	Leverantie grond (t.g.v. zetting)	2028	ZUT	Zware utiliteitsvoertuigen (meer dan 6L cilinderinhoud) op diesel	1,880184332	55,77794398	
{15B980B5-9E48-4A31-8B53-F5FA2F5BEA36}	LineString	werkweg	werkterrein	eenheid/m	steunmast	KIJ-BKK380 017	KIJ-BKK380 017_124_Werkterrein	869	204	9	Opbreken werkterrein (35x35m) steunmast	9.10	Vervoersbewegingen personeel	2028	B4T	alle werktuigen op benzine, 4takt	1,880184332	19,84517743	
{15B980B5-9E48-4A31-8B53-F5FA2F5BEA36}	LineString	werkweg	werkterrein	eenheid/m	steunmast	KIJ-BKK380 017	KIJ-BKK380 017_124_Werkterrein	869	204	9	Opbreken werkterrein (35x35m) steunmast	9.11	Aan- en afvoer materieelstukken	2028	ZUT	Zware utiliteitsvoertuigen (meer dan 6L cilinderinhoud) op diesel	0,940092166	30,04886506	
{15B980B5-9E48-4A31-8B53-F5FA2F5BEA36}	LineString	werkweg	werkterrein	eenheid/m	steunmast	KIJ-BKK380 017	KIJ-BKK380 017_124_Werkterrein	869	204	12	Verwijderen en aanbrengen onderdelen steunmast	12.1	Aan- en afvoer materieel wielen gereedschap	2028	ZUT	Zware utiliteitsvoertuigen (meer dan 6L cilinderinhoud) op diesel	0,940092166	27,88897199	
{15B980B5-9E48-4A31-8B53-F5FA2F5BEA36}	LineString	werkweg	werkterrein	eenheid/m	steunmast	KIJ-BKK380 017	KIJ-BKK380 017_124_Werkterrein	869	204	12	Verwijderen en aanbrengen onderdelen steunmast	12.2	Aan- en afvoer nieuw en oud materiaal	2028	ZUT	Zware utiliteitsvoertuigen (meer dan 6L cilinderinhoud) op diesel	1,880184332	55,77794398	
{15B980B5-9E48-4A31-8B53-F5FA2F5BEA36}	LineString	werkweg	werkterrein	eenheid/m	steunmast	KIJ-BKK380 017	KIJ-BKK380 017_124_Werkterrein	869	204	12	Verwijderen en aanbrengen onderdelen steunmast	12.5	Vervoersbewegingen personeel	2028	B4T	alle werktuigen op benzine, 4takt	2,350230415	24,80647178	
{73280DBA-0638-4B54-8C38-22B18420DF23}	LineString	werkweg	werkterrein	eenheid/m	steunmast	KIJ-BKK380 018	KIJ-BKK380 018_17_Werkterrein	902	141	3	Inrichting werkterrein (35x35m) Steunmast	3.2	Aan- en afvoer materieelstukken	2027	ZUT	Zware utiliteitsvoertuigen (meer dan 6L cilinderinhoud) op diesel	0,0376	1,201836764	0
{73280DBA-0638-4B54-8C38-22B18420DF23}	LineString	werkweg	werkterrein	eenheid/m	steunmast	KIJ-BKK380 018	KIJ-BKK380 018_17_Werkterrein	902	141	3	Inrichting werkterrein (35x35m) Steunmast	3.5	Leveren houtsnippers	2027	SV75560DSJ	Stage-V, >= 2019 , 75-560 kW, diesel, SCR: ja	3,248847926	35,64845122	0,464142835
{73280DBA-0638-4B54-8C38-22B18420DF23}	LineString	werkweg	werkterrein	eenheid/m	steunmast	KIJ-BKK380 018	KIJ-BKK380 018_17_Werkterrein	902	141	3	Inrichting werkterrein (35x35m) Steunmast	3.8	Leverantie rijplaten (afmeting 6x1,80 en 25 stuk op auto)	2027	ZUT	Zware utiliteitsvoertuigen (meer dan 6L cilinderinhoud) op diesel	2,406554019	71,39333788	0
{73280DBA-0638-4B54-8C38-22B18420DF23}	LineString	werkweg	werkterrein	eenheid/m	steunmast	KIJ-BKK380 018	KIJ-BKK380 018_17_Werkterrein	902	141	3	Inrichting werkterrein (35x35m) Steunmast	3.11	Vervoersbewegingen personeel	2027	B4T	alle werktuigen op benzine, 4takt	1,299539171	13,71651969	0
{73280DBA-0638-4B54-8C38-22B18420DF23}	LineString	werkweg	werkterrein	eenheid/m	steunmast	KIJ-BKK380 018	KIJ-BKK380 018_17_Werkterrein	902	141	9	Opbreken werkterrein (35x35m) steunmast	9.2	Transport rijplaten	2028	ZUT	Zware utiliteitsvoertuigen (meer dan 6L cilinderinhoud) op diesel	1,20327701	35,69666894	
{73280DBA-0638-4B54-8C38-22B18420DF23}	LineString	werkweg	werkterrein	eenheid/m	steunmast	KIJ-BKK380 018	KIJ-BKK380 018_17_Werkterrein	902	141	9	Opbreken werkterrein (35x35m) steunmast	9.5	Afvoer houtsnippers	2028	SV75560DSJ	Stage-V, >= 2019 , 75-560 kW, diesel, SCR: ja	4,873271889	53,47267683	0,038986175
{73280DBA-0638-4B54-8C38-22B18420DF23}	LineString	werkweg	werkterrein	eenheid/m	steunmast	KIJ-BKK380 018	KIJ-BKK380 018_17_Werkterrein	902	141	9	Opbreken werkterrein (35x35m) steunmast	9.6	Afvoer geotextiel	2028	ZUT	Zware utiliteitsvoertuigen (meer dan 6L cilinderinhoud) op diesel	0,649769585	19,27620123	

{73280DBA-0638-4B54-8C38-22B18420DF23}	LineString	werkweg	werkterrein	eenheid/m	steunmast	KIJ-BKK380 018	KIJ-BKK380 018_17_Werkterrein	902	141	9	Opbreken werkterrein (35x35m) steunmast	9.7	Leverantie grond (t.g.v. zetting)	2028	ZUT	Zware utiliteitsvoertuigen (meer dan 6L cilinderinhoud) op diesel	1,299539171	38,55240245	
{73280DBA-0638-4B54-8C38-22B18420DF23}	LineString	werkweg	werkterrein	eenheid/m	steunmast	KIJ-BKK380 018	KIJ-BKK380 018_17_Werkterrein	902	141	9	Opbreken werkterrein (35x35m) steunmast	9.10	Vervoersbewegingen personeel	2028	B4T	alle werktuigen op benzine, 4takt	1,299539171	13,71651969	
{73280DBA-0638-4B54-8C38-22B18420DF23}	LineString	werkweg	werkterrein	eenheid/m	steunmast	KIJ-BKK380 018	KIJ-BKK380 018_17_Werkterrein	902	141	9	Opbreken werkterrein (35x35m) steunmast	9.11	Aan- en afvoer materieelstukken	2028	ZUT	Zware utiliteitsvoertuigen (meer dan 6L cilinderinhoud) op diesel	0,649769585	20,7690685	
{73280DBA-0638-4B54-8C38-22B18420DF23}	LineString	werkweg	werkterrein	eenheid/m	steunmast	KIJ-BKK380 018	KIJ-BKK380 018_17_Werkterrein	902	141	12	Verwijderen en aanbrengen onderdelen steunmast	12.1	Aan- en afvoer materieel wielen gereedschap	2028	ZUT	Zware utiliteitsvoertuigen (meer dan 6L cilinderinhoud) op diesel	0,649769585	19,27620123	
{73280DBA-0638-4B54-8C38-22B18420DF23}	LineString	werkweg	werkterrein	eenheid/m	steunmast	KIJ-BKK380 018	KIJ-BKK380 018_17_Werkterrein	902	141	12	Verwijderen en aanbrengen onderdelen steunmast	12.2	Aan- en afvoer nieuw en oud materiaal	2028	ZUT	Zware utiliteitsvoertuigen (meer dan 6L cilinderinhoud) op diesel	1,299539171	38,55240245	
{73280DBA-0638-4B54-8C38-22B18420DF23}	LineString	werkweg	werkterrein	eenheid/m	steunmast	KIJ-BKK380 018	KIJ-BKK380 018_17_Werkterrein	902	141	12	Verwijderen en aanbrengen onderdelen steunmast	12.5	Vervoersbewegingen personeel	2028	B4T	alle werktuigen op benzine, 4takt	1,624423963	17,14564961	
{6BA22D4D-4099-48A7-B8E5-E4049B2B6EF1}	LineString	werkweg	werkterrein	eenheid/m	steunmast	KIJ-BKK380 017	KIJ-BKK380 017_124_Werkterrein	869	111	3	Inrichting werkterrein (35x35m) Steunmast	3.2	Aan- en afvoer materieelstukken	2027	ZUT	Zware utiliteitsvoertuigen (meer dan 6L cilinderinhoud) op diesel	0,0296	0,946126814	0
{6BA22D4D-4099-48A7-B8E5-E4049B2B6EF1}	LineString	werkweg	werkterrein	eenheid/m	steunmast	KIJ-BKK380 017	KIJ-BKK380 017_124_Werkterrein	869	111	3	Inrichting werkterrein (35x35m) Steunmast	3.5	Leveren houtsnippers	2027	SV75560DSJ	Stage-V, >= 2019 , 75-560 kW, diesel, SCR: ja	2,557603687	28,06367436	0,36538904
{6BA22D4D-4099-48A7-B8E5-E4049B2B6EF1}	LineString	werkweg	werkterrein	eenheid/m	steunmast	KIJ-BKK380 017	KIJ-BKK380 017_124_Werkterrein	869	111	3	Inrichting werkterrein (35x35m) Steunmast	3.8	Leverantie rijplaten (afmeting 6x1,80 en 25 stuk op auto)	2027	ZUT	Zware utiliteitsvoertuigen (meer dan 6L cilinderinhoud) op diesel	1,894521249	56,20326599	0
{6BA22D4D-4099-48A7-B8E5-E4049B2B6EF1}	LineString	werkweg	werkterrein	eenheid/m	steunmast	KIJ-BKK380 017	KIJ-BKK380 017_124_Werkterrein	869	111	3	Inrichting werkterrein (35x35m) Steunmast	3.11	Vervoersbewegingen personeel	2027	B4T	alle werktuigen op benzine, 4takt	1,023041475	10,79811125	0
{6BA22D4D-4099-48A7-B8E5-E4049B2B6EF1}	LineString	werkweg	werkterrein	eenheid/m	steunmast	KIJ-BKK380 017	KIJ-BKK380 017_124_Werkterrein	869	111	9	Opbreken werkterrein (35x35m) steunmast	9.2	Transport rijplaten	2028	ZUT	Zware utiliteitsvoertuigen (meer dan 6L cilinderinhoud) op diesel	0,947260625	28,10163299	
{6BA22D4D-4099-48A7-B8E5-E4049B2B6EF1}	LineString	werkweg	werkterrein	eenheid/m	steunmast	KIJ-BKK380 017	KIJ-BKK380 017_124_Werkterrein	869	111	9	Opbreken werkterrein (35x35m) steunmast	9.5	Afvoer houtsnippers	2028	SV75560DSJ	Stage-V, >= 2019 , 75-560 kW, diesel, SCR: ja	3,83640553	42,09551155	0,030691244
{6BA22D4D-4099-48A7-B8E5-E4049B2B6EF1}	LineString	werkweg	werkterrein	eenheid/m	steunmast	KIJ-BKK380 017	KIJ-BKK380 017_124_Werkterrein	869	111	9	Opbreken werkterrein (35x35m) steunmast	9.6	Afvoer geotextiel	2028	ZUT	Zware utiliteitsvoertuigen (meer dan 6L cilinderinhoud) op diesel	0,511520737	15,17488182	
{6BA22D4D-4099-48A7-B8E5-E4049B2B6EF1}	LineString	werkweg	werkterrein	eenheid/m	steunmast	KIJ-BKK380 017	KIJ-BKK380 017_124_Werkterrein	869	111	9	Opbreken werkterrein (35x35m) steunmast	9.7	Leverantie grond (t.g.v. zetting)	2028	ZUT	Zware utiliteitsvoertuigen (meer dan 6L cilinderinhoud) op diesel	1,023041475	30,34976363	
{6BA22D4D-4099-48A7-B8E5-E4049B2B6EF1}	LineString	werkweg	werkterrein	eenheid/m	steunmast	KIJ-BKK380 017	KIJ-BKK380 017_124_Werkterrein	869	111	9	Opbreken werkterrein (35x35m) steunmast	9.10	Vervoersbewegingen personeel	2028	B4T	alle werktuigen op benzine, 4takt	1,023041475	10,79811125	
{6BA22D4D-4099-48A7-B8E5-E4049B2B6EF1}	LineString	werkweg	werkterrein	eenheid/m	steunmast	KIJ-BKK380 017	KIJ-BKK380 017_124_Werkterrein	869	111	9	Opbreken werkterrein (35x35m) steunmast	9.11	Aan- en afvoer materieelstukken	2028	ZUT	Zware utiliteitsvoertuigen (meer dan 6L cilinderinhoud) op diesel	0,511520737	16,35011776	
{6BA22D4D-4099-48A7-B8E5-E4049B2B6EF1}	LineString	werkweg	werkterrein	eenheid/m	steunmast	KIJ-BKK380 017	KIJ-BKK380 017_124_Werkterrein	869	111	12	Verwijderen en aanbrengen onderdelen steunmast	12.1	Aan- en afvoer materieel wielen gereedschap	2028	ZUT	Zware utiliteitsvoertuigen (meer dan 6L cilinderinhoud) op diesel	0,511520737	15,17488182	
{6BA22D4D-4099-48A7-B8E5-E4049B2B6EF1}	LineString	werkweg	werkterrein	eenheid/m	steunmast	KIJ-BKK380 017	KIJ-BKK380 017_124_Werkterrein	869	111	12	Verwijderen en aanbrengen onderdelen steunmast	12.2	Aan- en afvoer nieuw en oud materiaal	2028	ZUT	Zware utiliteitsvoertuigen (meer dan 6L cilinderinhoud) op diesel	1,023041475	30,34976363	
{6BA22D4D-4099-48A7-B8E5-E4049B2B6EF1}	LineString	werkweg	werkterrein	eenheid/m	steunmast	KIJ-BKK380 017	KIJ-BKK380 017_124_Werkterrein	869	111	12	Verwijderen en aanbrengen onderdelen steunmast	12.5	Vervoersbewegingen personeel	2028	B4T	alle werktuigen op benzine, 4takt	1,278801843	13,49763906	
{535BEBFA-AF55-4F76-9AFD-C4D1F12E3D28}	LineString	werkweg	werkterrein	eenheid/m	steunmast	KIJ-BKK380 013	KIJ-BKK380 013_96_Werkterrein	592	33	3	Inrichting werkterrein (35x35m) Steunmast	3.2	Aan- en afvoer materieelstukken	2027	ZUT	Zware utiliteitsvoertuigen (meer dan 6L cilinderinhoud) op diesel	0,0088	0,281280945	0
{535BEBFA-AF55-4F76-9AFD-C4D1F12E3D28}	LineString	werkweg	werkterrein	eenheid/m	steunmast	KIJ-BKK380 013	KIJ-BKK380 013_96_Werkterrein	592	33	3	Inrichting werkterrein (35x35m) Steunmast	3.5	Leveren houtsnippers	2027	SV75560DSJ	Stage-V, >= 2019 , 75-560 kW, diesel, SCR: ja	0,760368664	8,343254541	0,108629174
{535BEBFA-AF55-4F76-9AFD-C4D1F12E3D28}	LineString	werkweg	werkterrein	eenheid/m	steunmast	KIJ-BKK380 013	KIJ-BKK380 013_96_Werkterrein	592	33	3	Inrichting werkterrein (35x35m) Steunmast	3.8	Leverantie rijplaten (afmeting 6x1,80 en 25 stuk op auto)	2027	ZUT	Zware utiliteitsvoertuigen (meer dan 6L cilinderinhoud) op diesel	0,563236047	16,70907908	0
{535BEBFA-AF55-4F76-9AFD-C4D1F12E3D28}	LineString	werkweg	werkterrein	eenheid/m	steunmast	KIJ-BKK380 013	KIJ-BKK380 013_96_Werkterrein	592	33	3	Inrichting werkterrein (35x35m) Steunmast	3.11	Vervoersbewegingen personeel	2027	B4T	alle werktuigen op benzine, 4takt	0,304147465	3,21024929	0
{535BEBFA-AF55-4F76-9AFD-C4D1F12E3D28}	LineString	werkweg	werkterrein	eenheid/m	steunmast	KIJ-BKK380 013	KIJ-BKK380 013_96_Werkterrein	592	33	9	Opbreken werkterrein (35x35m) steunmast	9.2	Transport rijplaten	2028	ZUT	Zware utiliteitsvoertuigen (meer dan 6L cilinderinhoud) op diesel	0,281618024	8,354539539	
{535BEBFA-AF55-4F76-9AFD-C4D1F12E3D28}	LineString	werkweg	werkterrein	eenheid/m	steunmast	KIJ-BKK380 013	KIJ-BKK380 013_96_Werkterrein	592	33	9	Opbreken werkterrein (35x35m) steunmast	9.5	Afvoer houtsnippers	2028	SV75560DSJ	Stage-V, >= 2019 , 75-560 kW, diesel, SCR: ja	1,140552995	12,51488181	0,009124424
{535BEBFA-AF55-4F76-9AFD-C4D1F12E3D28}	LineString	werkweg	werkterrein	eenheid/m	steunmast	KIJ-BKK380 013	KIJ-BKK380 013_96_Werkterrein	592	33	9	Opbreken werkterrein (35x35m) steunmast	9.6	Afvoer geotextiel	2028	ZUT	Zware utiliteitsvoertuigen (meer dan 6L cilinderinhoud) op diesel	0,152073733	4,511451351	
{535BEBFA-AF55-4F76-9AFD-C4D1F12E3D28}	LineString	werkweg	werkterrein	eenheid/m	steunmast	KIJ-BKK380 013	KIJ-BKK380 013_96_Werkterrein	592	33	9	Opbreken werkterrein (35x35m) steunmast	9.7	Leverantie grond (t.g.v. zetting)	2028	ZUT	Zware utiliteitsvoertuigen (meer dan 6L cilinderinhoud) op diesel	0,304147465	9,022902702	
{535BEBFA-AF55-4F76-9AFD-C4D1F12E3D28}	LineString	werkweg	werkterrein	eenheid/m	steunmast	KIJ-BKK380 013	KIJ-BKK380 013_96_Werkterrein	592	33	9	Opbreken werkterrein (35x35m) steunmast	9.10	Vervoersbewegingen personeel	2028	B4T	alle werktuigen op benzine, 4takt	0,304147465	3,21024929	
{535BEBFA-AF55-4F76-9AFD-C4D1F12E3D28}	LineString	werkweg	werkterrein	eenheid/m	steunmast	KIJ-BKK380 013	KIJ-BKK380 013_96_Werkterrein	592	33	9	Opbreken werkterrein (35x35m) steunmast	9.11	Aan- en afvoer materieelstukken	2028	ZUT	Zware utiliteitsvoertuigen (meer dan 6L cilinderinhoud) op diesel	0,152073733	4,860845819	
{535BEBFA-AF55-4F76-9AFD-C4D1F12E3D28}	LineString	werkweg	werkterrein	eenheid/m	steunmast	KIJ-BKK380 013	KIJ-BKK380 013_96_Werkterrein	592	33	12	Verwijderen en aanbrengen onderdelen steunmast	12.1	Aan- en afvoer materieel wielen gereedschap	2028	ZUT	Zware utiliteitsvoertuigen (meer dan 6L cilinderinhoud) op diesel	0,152073733	4,511451351	
{535BEBFA-AF55-4F76-9AFD-C4D1F12E3D28}	LineString	werkweg	werkterrein	eenheid/m	steunmast	KIJ-BKK380 013	KIJ-BKK380 013_96_Werkterrein	592	33	12	Verwijderen en aanbrengen onderdelen steunmast	12.2	Aan- en afvoer nieuw en oud materiaal	2028	ZUT	Zware utiliteitsvoertuigen (meer dan 6L cilinderinhoud) op diesel	0,304147465	9,022902702	
{535BEBFA-AF55-4F76-9AFD-C4D1F12E3D28}	LineString	werkweg	werkterrein	eenheid/m	steunmast	KIJ-BKK380 013	KIJ-BKK380 013_96_Werkterrein	592	33	12	Verwijderen en aanbrengen onderdelen steunmast	12.5	Vervoersbewegingen personeel	2028	B4T	alle werktuigen op benzine, 4takt	0,380184332	4,012811612	
{6A1E7EC7-F20B-4BBC-9560-6FE78A5B23AC}	LineString	werkweg	werkterrein	eenheid/m	steunmast	KIJ-BKK380 009	KIJ-BKK380 009_92_Werkterrein	604	197	3	Inrichting werkterrein (35x35m) Steunmast	3.2	Aan- en afvoer materieelstukken	2027	ZUT	Zware utiliteitsvoertuigen (meer dan 6L cilinderinhoud) op diesel	0,052533333	1,679162003	0
{6A1E7EC7-F20B-4BBC-9560-6FE78A5B23AC}	LineString	werkweg	werkterrein	eenheid/m	steunmast	KIJ-BKK380 009	KIJ-BKK380 009_92_Werkterrein	604	197	3	Inrichting werkterrein (35x35m) Steunmast	3.5	Leveren houtsnippers	2027	SV75560DSJ	Stage-V, >= 2019 , 75-560 kW, diesel, SCR: ja	4,539170507	49,80670135	0,648483252
{6A1E7EC7-F20B-4BBC-9560-6FE78A5B23AC}	LineString	werkweg	werkterrein	eenheid/m	steunmast	KIJ-BKK380 009	KIJ-BKK380 009_92_Werkterrein	604	197	3	Inrichting werkterrein (35x35m) Steunmast	3.8	Leverantie rijplaten (afmeting 6x1,80 en 25 stuk op auto)	2027	ZUT	Zware utiliteitsvoertuigen (meer dan 6L cilinderinhoud) op diesel	3,362348524	99,74813874	0
{6A1E7EC7-F20B-4BBC-9560-6FE78A5B23AC}	LineString	werkweg	werkterrein	eenheid/m	steunmast	KIJ-BKK380 009	KIJ-BKK380 009_92_Werkterrein	604	197	3	Inrichting werkterrein (35x35m) Steunmast	3.11	Vervoersbewegingen personeel	2027	B4T	alle werktuigen op benzine, 4takt	1,815668203	19,16421546	0
{6A1E7EC7-F20B-4BBC-9560-6FE78A5B23AC}	LineString	werkweg	werkterrein	eenheid/m	steunmast	KIJ-BKK380 009	KIJ-BKK380 009_92_Werkterrein	604	197	9	Opbreken werkterrein (35x35m) steunmast	9.2	Transport rijplaten	2028	ZUT	Zware utiliteitsvoertuigen (meer dan 6L cilinderinhoud) op diesel	1,681174262	49,87406937	
{6A1E7EC7-F20B-4BBC-9560-6FE78A5B23AC}	LineString	werkweg	werkterrein	eenheid/m	steunmast	KIJ-BKK380 009	KIJ-BKK380 009_92_Werkterrein	604	197	9	Opbreken werkterrein (35x35m) steunmast	9.5	Afvoer houtsnippers	2028	SV75560DSJ	Stage-V, >= 2019 , 75-560 kW, diesel, SCR: ja	6,80875576	74,71005202	0,054470046
{6A1E7EC7-F20B-4BBC-9560-6FE78A5B23AC}	LineString	werkweg	werkterrein	eenheid/m	steunmast	KIJ-BKK380 009	KIJ-BKK380 009_92_Werkterrein	604	197	9	Opbreken werkterrein (35x35m) steunmast	9.6	Afvoer geotextiel	2028	ZUT	Zware utiliteitsvoertuigen (meer dan 6L cilinderinhoud) op diesel	0,907834101	26,93199746	
{6A1E7EC7-F20B-4BBC-9560-6FE78A5B23AC}	LineString	werkweg	werkterrein	eenheid/m	steunmast	KIJ-BKK380 009	KIJ-BKK380 009_92_Werkterrein	604	197	9	Opbreken werkterrein (35x35m) steunmast	9.7	Leverantie grond (t.g.v. zetting)	2028	ZUT	Zware utiliteitsvoertuigen (meer dan 6L cilinderinhoud) op diesel	1,815668203	53,86399492	
{6A1E7EC7-F20B-4BBC-9560-6FE78A5B23AC}	LineString	werkweg	werkterrein	eenheid/m	steunmast	KIJ-BKK380 009	KIJ-BKK380 009_92_Werkterrein	604	197	9	Opbreken werkterrein (35x35m) steunmast	9.10	Vervoersbewegingen personeel	2028	B4T	alle werktuigen op benzine, 4takt	1,815668203	19,16421546	
{6A1E7EC7-F20B-4BBC-9560-6FE78A5B23AC}	LineString	werkweg	werkterrein	eenheid/m	steunmast	KIJ-BKK380 009	KIJ-BKK380 009_92_Werkterrein	604	197	9	Opbreken werkterrein (35x35m) steunmast	9.11	Aan- en afvoer materieelstukken	2028	ZUT	Zware utiliteitsvoertuigen (meer dan 6L cilinderinhoud) op diesel	0,907834101	29,01777656	
{6A1E7EC7-F20B-4BBC-9560-6FE78A5B23AC}	LineString	werkweg	werkterrein	eenheid/m	steunmast	KIJ-BKK380 009	KIJ-BKK380 009_92_Werkterrein	604	197	12	Verwijderen en aanbrengen onderdelen steunmast	12.1	Aan- en afvoer materieel wielen gereedschap	2028	ZUT	Zware utiliteitsvoertuigen (meer dan 6L cilinderinhoud) op diesel	0,907834101	26,93199746	
{6A1E7EC7-F20B-4BBC-9560-6FE78A5B23AC}	LineString	werkweg	werkterrein	eenheid/m	steunmast	KIJ-BKK380 009	KIJ-BKK380 009_92_Werkterrein	604	197	12	Verwijderen en aanbrengen onderdelen steunmast	12.2	Aan- en afvoer nieuw en oud materiaal	2028	ZUT	Zware utiliteitsvoertuigen (meer dan 6L cilinderinhoud) op diesel	1,815668203	53,86399492	
{6A1E7EC7-F20B-4BBC-9560-6FE78A5B23AC}	LineString	werkweg	werkterrein	eenheid/m	steunmast	KIJ-BKK380 009	KIJ-BKK380 009_92_Werkterrein	604	197	12	Verwijderen en aanbrengen onderdelen steunmast	12.5	Vervoersbewegingen personeel	2028	B4T	alle werktuigen op benzine, 4takt	2,269585253	23,95526932	
{CCA413FA-098D-4552-B275-2B3B7D5E83EE}	LineString	werkweg	werkterrein	eenheid/m	steunmast	KIJ-BKK380 008	KIJ-BKK380 008_104_Werkterrein	621	217	3	Inrichting werkterrein (35x35m) Steunmast	3.2	Aan- en afvoer materieelstukken	2027	ZUT	Zware utiliteitsvoertuigen (meer dan 6L cilinderinhoud) op diesel	0,057866667	1,849635303	0
{CCA413FA-098D-4552-B275-2B3B7D5E83EE}	LineString	werkweg	werkterrein	eenheid/m	steunmast	KIJ-BKK380 008	KIJ-BKK380 008_104_Werkterrein	621	217	3	Inrichting werkterrein (35x35m) Steunmast	3.5	Leveren houtsnippers	2027	SV75560DSJ	Stage-V, >= 2019 , 75-560 kW, diesel, SCR: ja	5	54,86321925	0,714319115
{CCA413FA-098D-4552-B275-2B3B7D5E83EE}	LineString	werkweg	werkterrein	eenheid/m	steunmast	KIJ-BKK380 008	KIJ-BKK380 008_104_Werkterrein	621	217	3	Inrichting werkterrein (35x35m) Steunmast	3.8	Leverantie rijplaten (afmeting 6x1,80 en 25 stuk op auto)	2027	ZUT	Zware utiliteitsvoertuigen (meer dan 6L cilinderinhoud) op diesel	3,703703704	109,8748533	0
{CCA413FA-098D-4552-B275-2B3B7D5E83EE}	LineString	werkweg	werkterrein	eenheid/m	steunmast	KIJ-BKK380 008	KIJ-BKK380 008_104_Werkterrein	621	217	3	Inrichting werkterrein (35x35m) Steunmast	3.11	Vervoersbewegingen personeel	2027	B4T	alle werktuigen op benzine, 4takt	2	21,10982109	0
{CCA413FA-098D-4552-B275-2B3B7D5E83EE}	LineString	werkweg	werkterrein	eenheid/m	steunmast	KIJ-BKK380 008	KIJ-BKK380 008_104_Werkterrein	621	217	9	Opbreken werkterrein (35x35m) steunmast	9.2	Transport rijplaten	2028	ZUT	Zware utiliteitsvoertuigen (meer dan 6L cilinderinhoud) op diesel	1,851851852	54,93742667	
{CCA413FA-098D-4552-B275-2B3B7D5E83EE}	LineString	werkweg	werkterrein	eenheid/m	steunmast	KIJ-BKK380 008	KIJ-BKK380 008_104_Werkterrein	621	217	9	Opbreken werkterrein (35x35m) steunmast	9.5	Afvoer houtsnippers	2028	SV75560DSJ	Stage-V, >= 2019 , 75-560 kW, diesel, SCR: ja	7,5	82,29482888	0,06
{CCA413FA-098D-4552-B275-2B3B7D5E83EE}	LineString	werkweg	werkterrein	eenheid/m	steunmast	KIJ-BKK380 008	KIJ-BKK380 008_104_Werkterrein	621	217	9	Opbreken werkterrein (35x35m) steunmast	9.6	Afvoer geotextiel	2028	ZUT	Zware utiliteitsvoertuigen (meer dan 6L cilinderinhoud) op diesel	1	29,6662104	
{CCA413FA-098D-4552-B275-2B3B7D5E83EE}	LineString	werkweg	werkterrein	eenheid/m	steunmast	KIJ-BKK380 008	KIJ-BKK380 008_104_Werkterrein	621	217	9	Opbreken werkterrein (35x35m) steunmast	9.7	Leverantie grond (t.g.v. zetting)	2028	ZUT	Zware utiliteitsvoertuigen (meer dan 6L cilinderinhoud) op diesel	2	59,3324208	
{CCA413FA-098D-4552-B275-2B3B7D5E83EE}	LineString	werkweg	werkterrein	eenheid/m	steunmast	KIJ-BKK380 008	KIJ-BKK380 008_104_Werkterrein	621	217	9	Opbreken werkterrein (35x35m) steunmast	9.10	Vervoersbewegingen personeel	2028	B4T	alle werktuigen op benzine, 4takt	2	21,10982109	
{CCA413FA-098D-4552-B275-2B3B7D5E83EE}	LineString	werkweg	werkterrein	eenheid/m	steunmast	KIJ-BKK380 008	KIJ-BKK380 008_104_Werkterrein	621	217	9	Opbreken werkterrein (35x35m) steunmast	9.11	Aan- en afvoer materieelstukken	2028	ZUT	Zware utiliteitsvoertuigen (meer dan 6L cilinderinhoud) op diesel	1	31,96374372	
{CCA413FA-098D-4552-B275-2B3B7D5E83EE}	LineString	werkweg	werkterrein	eenheid/m	steunmast	KIJ-BKK380 008	KIJ-BKK380 008_104_Werkterrein	621	217	12	Verwijderen en aanbrengen onderdelen steunmast	12.1	Aan- en afvoer materieel wielen gereedschap	2028	ZUT	Zware utiliteitsvoertuigen (meer dan 6L cilinderinhoud) op diesel	1	29,6662104	
{CCA413FA-098D-4552-B275-2B3B7D5E83EE}	LineString	werkweg	werkterrein	eenheid/m	steunmast	KIJ-BKK380 008	KIJ-BKK380 008_104_Werkterrein	621	217	12	Verwijderen en aanbrengen onderdelen steunmast	12.2	Aan- en afvoer nieuw en oud materiaal	2028	ZUT	Zware utiliteitsvoertuigen (meer dan 6L cilinderinhoud) op diesel	2	59,3324208	
{CCA413FA-098D-4552-B275-2B3B7D5E83EE}	LineString	werkweg	werkterrein	eenheid/m	steunmast	KIJ-BKK380 008	KIJ-BKK380 008_104_Werkterrein	621	217	12	Verwijderen en aanbrengen onderdelen steunmast	12.5	Vervoersbewegingen personeel	2028	B4T	alle werktuigen op benzine, 4takt	2,5	26,38727636	
{32B9EF9C-0ED2-4E1F-815A-E62E3C614D9F}	LineString	werkweg	werkterrein	eenheid/m	steunmast	KIJ-BKK380 007	KIJ-BKK380 007_105_Werkterrein	901	259	3	Inrichting werkterrein (35x35m) Steunmast	3.2	Aan- en afvoer materieelstukken	2027	ZUT	Zware utiliteitsvoertuigen (meer dan 6L cilinderinhoud) op diesel	0,069066667	2,207629233	0
{32B9EF9C-0ED2-4E1F-815A-E62E3C614D9F}	LineString	werkweg	werkterrein	eenheid/m	steunmast	KIJ-BKK380 007	KIJ-BKK380 007_105_Werkterrein	901	259	3	Inrichting werkterrein (35x35m) Steunmast	3.5	Leveren houtsnippers	2027	SV75560DSJ	Stage-V, >= 2019 , 75-560 kW, diesel, SCR: ja	5,967741935	65,48190685	0,852574427
{32B9EF9C-0ED2-4E1F-815A-E62E3C614D9F}	LineString	werkweg	werkterrein	eenheid/m	steunmast	KIJ-BKK380 007	KIJ-BKK380 007_105_Werkterrein	901	259	3	Inrichting werkterrein (35x35m) Steunmast	3.8	Leverantie rijplaten (afmeting 6x1,80 en 25 stuk op auto)	2027	ZUT	Zware utiliteitsvoertuigen (meer dan 6L cilinderinhoud) op diesel	4,420549582	131,140954	0
{32B9EF9C-0ED2-4E1F-815A-E62E3C614D9F}	LineString	werkweg	werkterrein	eenheid/m	steunmast	KIJ-BKK380 007	KIJ-BKK380 007_105_Werkterrein	901	259	3	Inrichting werkterrein (35x35m) Steunmast	3.11	Vervoersbewegingen personeel	2027	B4T	alle werktuigen op benzine, 4takt	2,387096774	25,19559291	0
{32B9EF9C-0ED2-4E1F-815A-E62E3C614D9F}	LineString	werkweg	werkterrein	eenheid/m	steunmast	KIJ-BKK380 007	KIJ-BKK380 007_105_Werkterrein	901	259	9	Opbreken werkterrein (35x35m) steunmast	9.2	Transport rijplaten	2028	ZUT	Zware utiliteitsvoertuigen (meer dan 6L cilinderinhoud) op diesel	2,210274791	65,57047699	
{32B9EF9C-0ED2-4E1F-815A-E62E3C614D9F}	LineString	werkweg	werkterrein	eenheid/m	steunmast	KIJ-BKK380 007	KIJ-BKK380 007_105_Werkterrein	901	259	9	Opbreken werkterrein (35x35m) steunmast	9.5	Afvoer houtsnippers	2028	SV75560DSJ	Stage-V, >= 2019 , 75-560 kW, diesel, SCR: ja	8,951612903	98,22286027	0,071612903
{32B9EF9C-0ED2-4E1F-815A-E62E3C614D9F}	LineString	werkweg	werkterrein	eenheid/m	steunmast	KIJ-BKK380 007	KIJ-BKK380 007_105_Werkterrein	901	259	9	Opbreken werkterrein (35x35m) steunmast	9.6	Afvoer geotextiel	2028	ZUT	Zware utiliteitsvoertuigen (meer dan 6L cilinderinhoud) op diesel	1,193548387	35,40805757	
{32B9EF9C-0ED2-4E1F-815A-E62E3C614D9F}	LineString	werkweg	werkterrein	eenheid/m	steunmast	KIJ-BKK380 007	KIJ-BKK380 007_105_Werkterrein	901	259	9	Opbreken werkterrein (35x35m) steunmast	9.7	Leverantie grond (t.g.v. zetting)	2028	ZUT	Zware utiliteitsvoertuigen (meer dan 6L cilinderinhoud) op diesel	2,387096774	70,81611515	
{32B9EF9C-0ED2-4E1F-815A-E62E3C614D9F}	LineString	werkweg	werkterrein	eenheid/m	steunmast	KIJ-BKK380 007	KIJ-BKK380 007_105_Werkterrein	901	259	9	Opbreken werkterrein (35x35m) steunmast	9.10	Vervoersbewegingen personeel	2028	B4T	alle werktuigen op benzine, 4takt	2,387096774	25,19559291	
{32B9EF9C-0ED2-4E1F-815A-E62E3C614D9F}	LineString	werkweg	werkterrein	eenheid/m	steunmast	KIJ-BKK380 007	KIJ-BKK380 007_105_Werkterrein	901	259	9	Opbreken werkterrein (35x35m) steunmast	9.11	Aan- en afvoer materieelstukken	2028	ZUT	Zware utiliteitsvoertuigen (meer dan 6L cilinderinhoud) op diesel	1,193548387	38,15027476	
{32B9EF9C-0ED2-4E1F-815A-E62E3C614D9F}	LineString	werkweg	werkterrein	eenheid/m	steunmast	KIJ-BKK380 007	KIJ-BKK380 007_105_Werkterrein	901	259	12	Verwijderen en aanbrengen onderdelen steunmast	12.1	Aan- en afvoer materieel wielen gereedschap	2028	ZUT	Zware utiliteitsvoertuigen (meer dan 6L cilinderinhoud) op diesel	1,193548387	35,40805757	
{32B9EF9C-0ED2-4E1F-815A-E62E3C614D9F}	LineString	werkweg	werkterrein	eenheid/m	steunmast	KIJ-BKK380 007	KIJ-BKK380 007_105_Werkterrein	901	259	12	Verwijderen en aanbrengen onderdelen steunmast	12.2	Aan- en afvoer nieuw en oud materiaal	2028	ZUT	Zware utiliteitsvoertuigen (meer dan 6L cilinderinhoud) op diesel	2,387096774	70,81611515	
{32B9EF9C-0ED2-4E1F-815A-E62E3C614D9F}	LineString	werkweg	werkterrein	eenheid/m	steunmast	KIJ-BKK380 007	KIJ-BKK380 007_105_Werkterrein	901	259	12	Verwijderen en aanbrengen onderdelen steunmast	12.5	Vervoersbewegingen personeel	2028	B4T	alle werktuigen op benzine, 4takt	2,983870968	31,49449114	
{9E0A7537-0A7E-41C8-AD3F-7FDEE4768C1D}	LineString	werkweg	werkterrein	eenheid/m	steunmast	KIJ-BKK380 003	KIJ-BKK380 003_82_Werkterrein	606	52	3	Inrichting werkterrein (35x35m) Steunmast	3.2	Aan- en afvoer materieelstukken	2027	ZUT	Zware utiliteitsvoertuigen (meer dan 6L cilinderinhoud) op diesel	0,013866667	0,44323058	0
{9E0A7537-0A7E-41C8-AD3F-7FDEE4768C1D}	LineString	werkweg	werkterrein	eenheid/m	steunmast	KIJ-BKK380 003	KIJ-BKK380 003_82_Werkterrein	606	52	3	Inrichting werkterrein (35x35m) Steunmast	3.5	Leveren houtsnippers	2027	SV75560DSJ	Stage-V, >= 2019 , 75-560 kW, diesel, SCR: ja	1,198156682	13,14694655	0,171173244
{9E0A7537-0A7E-41C8-AD3F-7FDEE4768C1D}	LineString	werkweg	werkterrein	eenheid/m	steunmast	KIJ-BKK380 003	KIJ-BKK380 003_82_Werkterrein	606	52	3	Inrichting werkterrein (35x35m) Steunmast	3.8	Leverantie rijplaten (afmeting 6x1,80 en 25 stuk op auto)	2027	ZUT	Zware utiliteitsvoertuigen (meer dan 6L cilinderinhoud) op diesel	0,887523468	26,32945794	0
{9E0A7537-0A7E-41C8-AD3F-7FDEE4768C1D}	LineString	werkweg	werkterrein	eenheid/m	steunmast	KIJ-BKK380 003	KIJ-BKK380 003_82_Werkterrein	606	52	3	Inrichting werkterrein (35x35m) Steunmast	3.11	Vervoersbewegingen personeel	2027	B4T	alle werktuigen op benzine, 4takt	0,479262673	5,058574638	0
{9E0A7537-0A7E-41C8-AD3F-7FDEE4768C1D}	LineString	werkweg	werkterrein	eenheid/m	steunmast	KIJ-BKK380 003	KIJ-BKK380 003_82_Werkterrein	606	52	9	Opbreken werkterrein (35x35m) steunmast	9.2	Transport rijplaten	2028	ZUT	Zware utiliteitsvoertuigen (meer dan 6L cilinderinhoud) op diesel	0,443761734	13,16472897	
{9E0A7537-0A7E-41C8-AD3F-7FDEE4768C1D}	LineString	werkweg	werkterrein	eenheid/m	steunmast	KIJ-BKK380 003	KIJ-BKK380 003_82_Werkterrein	606	52	9	Opbreken werkterrein (35x35m) steunmast	9.5	Afvoer houtsnippers	2028	SV75560DSJ	Stage-V, >= 2019 , 75-560 kW, diesel, SCR: ja	1,797235023	19,72041982	0,01437788
{9E0A7537-0A7E-41C8-AD3F-7FDEE4768C1D}	LineString	werkweg	werkterrein	eenheid/m	steunmast	KIJ-BKK380 003	KIJ-BKK380 003_82_Werkterrein	606	52	9	Opbreken werkterrein (35x35m) steunmast	9.6	Afvoer geotextiel	2028	ZUT	Zware utiliteitsvoertuigen (meer dan 6L cilinderinhoud) op diesel	0,239631336	7,108953644	
{9E0A7537-0A7E-41C8-AD3F-7FDEE4768C1D}	LineString	werkweg	werkterrein	eenheid/m	steunmast	KIJ-BKK380 003	KIJ-BKK380 003_82_Werkterrein	606	52	9	Opbreken werkterrein (35x35m) steunmast	9.7	Leverantie grond (t.g.v. zetting)	2028	ZUT	Zware utiliteitsvoertuigen (meer dan 6L cilinderinhoud) op diesel	0,479262673	14,21790729	
{9E0A7537-0A7E-41C8-AD3F-7FDEE4768C1D}	LineString	werkweg	werkterrein	eenheid/m	steunmast	KIJ-BKK380 003	KIJ-BKK380 003_82_Werkterrein	606	52	9	Opbreken werkterrein (35x35m) steunmast	9.10	Vervoersbewegingen personeel	2028	B4T	alle werktuigen op benzine, 4takt	0,479262673	5,058574638	
{9E0A7537-0A7E-41C8-AD3F-7FDEE4768C1D}	LineString	werkweg	werkterrein	eenheid/m	steunmast	KIJ-BKK380 003	KIJ-BKK380 003_82_Werkterrein	606	52	9	Opbreken werkterrein (35x35m) steunmast	9.11	Aan- en afvoer materieelstukken	2028	ZUT	Zware utiliteitsvoertuigen (meer dan 6L cilinderinhoud) op diesel	0,239631336	7,659514624	
{9E0A7537-0A7E-41C8-AD3F-7FDEE4768C1D}	LineString	werkweg	werkterrein	eenheid/m	steunmast	KIJ-BKK380 003	KIJ-BKK380 003_82_Werkterrein	606	52	12	Verwijderen en aanbrengen onderdelen steunmast	12.1	Aan- en afvoer materieel wielen gereedschap	2028	ZUT	Zware utiliteitsvoertuigen (meer dan 6L cilinderinhoud) op diesel	0,239631336	7,108953644	
{9E0A7537-0A7E-41C8-AD3F-7FDEE4768C1D}	LineString	werkweg	werkterrein	eenheid/m	steunmast	KIJ-BKK380 003	KIJ-BKK380 003_82_Werkterrein	606	52	12	Verwijderen en aanbrengen onderdelen steunmast	12.2	Aan- en afvoer nieuw en oud materiaal	2028	ZUT	Zware utiliteitsvoertuigen (meer dan 6L cilinderinhoud) op diesel	0,479262673	14,21790729	
{9E0A7537-0A7E-41C8-AD3F-7FDEE4768C1D}	LineString	werkweg	werkterrein	eenheid/m	steunmast	KIJ-BKK380 003	KIJ-BKK380 003_82_Werkterrein	606	52	12	Verwijderen en aanbrengen onderdelen steunmast	12.5	Vervoersbewegingen personeel	2028	B4T	alle werktuigen op benzine, 4takt	0,599078341	6,323218298	
{9E0A7537-0A7E-41C8-AD3F-7FDEE4768C1D}	LineString	werkweg	werkterrein	eenheid/m	steunmast	KIJ-BKK380 004	KIJ-BKK380 004_113_Werkterrein	551	52	3	Inrichting werkterrein (35x35m) Steunmast	3.2	Aan- en afvoer materieelstukken	2027	ZUT	Zware utiliteitsvoertuigen (meer dan 6L cilinderinhoud) op diesel	0,013866667	0,44323058	0
{9E0A7537-0A7E-41C8-AD3F-7FDEE4768C1D}	LineString	werkweg	werkterrein	eenheid/m	steunmast	KIJ-BKK380 004	KIJ-BKK380 004_113_Werkterrein	551	52	3	Inrichting werkterrein (35x35m) Steunmast	3.5	Leveren houtsnippers	2027	SV75560DSJ	Stage-V, >= 2019 , 75-560 kW, diesel, SCR: ja	1,198156682	13,14694655	0,171173244
{9E0A7537-0A7E-41C8-AD3F-7FDEE4768C1D}	LineString	werkweg	werkterrein	eenheid/m	steunmast	KIJ-BKK380 004	KIJ-BKK380 004_113_Werkterrein	551	52	3	Inrichting werkterrein (35x35m) Steunmast	3.8	Leverantie rijplaten (afmeting 6x1,80 en 25 stuk op auto)	2027	ZUT	Zware utiliteitsvoertuigen (meer dan 6L cilinderinhoud) op diesel	0,887523468	26,32945794	0
{9E0A7537-0A7E-41C8-AD3F-7FDEE4768C1D}	LineString	werkweg	werkterrein	eenheid/m	steunmast	KIJ-BKK380 004	KIJ-BKK380 004_113_Werkterrein	551	52	3	Inrichting werkterrein (35x35m) Steunmast	3.11	Vervoersbewegingen personeel	2027	B4T	alle werktuigen op benzine, 4takt	0,479262673	5,058574638	0
{9E0A7537-0A7E-41C8-AD3F-7FDEE4768C1D}	LineString	werkweg	werkterrein	eenheid/m	steunmast	KIJ-BKK380 004	KIJ-BKK380 004_113_Werkterrein	551	52	9	Opbreken werkterrein (35x35m) steunmast	9.2	Transport rijplaten	2028	ZUT	Zware utiliteitsvoertuigen (meer dan 6L cilinderinhoud) op diesel	0,443761734	13,16472897	
{9E0A7537-0A7E-41C8-AD3F-7FDEE4768C1D}	LineString	werkweg	werkterrein	eenheid/m	steunmast	KIJ-BKK380 004	KIJ-BKK380 004_113_Werkterrein	551	52	9	Opbreken werkterrein (35x35m) steunmast	9.5	Afvoer houtsnippers	2028	SV75560DSJ	Stage-V, >= 2019 , 75-560 kW, diesel, SCR: ja	1,797235023	19,72041982	0,01437788
{9E0A7537-0A7E-41C8-AD3F-7FDEE4768C1D}	LineString	werkweg	werkterrein	eenheid/m	steunmast	KIJ-BKK380 004	KIJ-BKK380 004_113_Werkterrein	551	52	9	Opbreken werkterrein (35x35m) steunmast	9.6	Afvoer geotextiel	2028	ZUT	Zware utiliteitsvoertuigen (meer dan 6L cilinderinhoud) op diesel	0,239631336	7,108953644	
{9E0A7537-0A7E-41C8-AD3F-7FDEE4768C1D}	LineString	werkweg	werkterrein	eenheid/m	steunmast	KIJ-BKK380 004	KIJ-BKK380 004_113_Werkterrein	551	52	9	Opbreken werkterrein (35x35m) steunmast	9.7	Leverantie grond (t.g.v. zetting)	2028	ZUT	Zware utiliteitsvoertuigen (meer dan 6L cilinderinhoud) op diesel	0,479262673	14,21790729	
{9E0A7537-0A7E-41C8-AD3F-7FDEE4768C1D}	LineString	werkweg	werkterrein	eenheid/m	steunmast	KIJ-BKK380 004	KIJ-BKK380 004_113_Werkterrein	551	52	9	Opbreken werkterrein (35x35m) steunmast	9.10	Vervoersbewegingen personeel	2028	B4T	alle werktuigen op benzine, 4takt	0,479262673	5,058574638	
{9E0A7537-0A7E-41C8-AD3F-7FDEE4768C1D}	LineString	werkweg	werkterrein	eenheid/m	steunmast	KIJ-BKK380 004	KIJ-BKK380 004_113_Werkterrein	551	52	9	Opbreken werkterrein (35x35m) steunmast	9.11	Aan- en afvoer materieelstukken	2028	ZUT	Zware utiliteitsvoertuigen (meer dan 6L cilinderinhoud) op diesel	0,239631336	7,659514624	
{9E0A7537-0A7E-41C8-AD3F-7FDEE4768C1D}	LineString	werkweg	werkterrein	eenheid/m	steunmast	KIJ-BKK380 004	KIJ-BKK380 004_113_Werkterrein	551	52	12	Verwijderen en aanbrengen onderdelen steunmast	12.1	Aan- en afvoer materieel wielen gereedschap	2028	ZUT	Zware utiliteitsvoertuigen (meer dan 6L cilinderinhoud) op diesel	0,239631336	7,108953644	
{9E0A7537-0A7E-41C8-AD3F-7FDEE4768C1D}	LineString	werkweg	werkterrein	eenheid/m	steunmast	KIJ-BKK380 004	KIJ-BKK380 004_113_Werkterrein	551	52	12	Verwijderen en aanbrengen onderdelen steunmast	12.2	Aan- en afvoer nieuw en oud materiaal	2028	ZUT	Zware utiliteitsvoertuigen (meer dan 6L cilinderinhoud) op diesel	0,479262673	14,21790729	
{9E0A7537-0A7E-41C8-AD3F-7FDEE4768C1D}	LineString	werkweg	werkterrein	eenheid/m	steunmast	KIJ-BKK380 004	KIJ-BKK380 004_113_Werkterrein	551	52	12	Verwijderen en aanbrengen onderdelen steunmast	12.5	Vervoersbewegingen personeel	2028	B4T	alle werktuigen op benzine, 4takt	0,599078341	6,323218298	
{9E0A7537-0A7E-41C8-AD3F-7FDEE4768C1D}	LineString	werkweg	werkterrein	eenheid/m	steunmast	KIJ-BKK380 005	KIJ-BKK380 005_34_Werkterrein	615	52	3	Inrichting werkterrein (35x35m) Steunmast	3.2	Aan- en afvoer materieelstukken	2027	ZUT	Zware utiliteitsvoertuigen (meer dan 6L cilinderinhoud) op diesel	0,013866667	0,44323058	0
{9E0A7537-0A7E-41C8-AD3F-7FDEE4768C1D}	LineString	werkweg	werkterrein	eenheid/m	steunmast	KIJ-BKK380 005	KIJ-BKK380 005_34_Werkterrein	615	52	3	Inrichting werkterrein (35x35m) Steunmast	3.5	Leveren houtsnippers	2027	SV75560DSJ	Stage-V, >= 2019 , 75-560 kW, diesel, SCR: ja	1,198156682	13,14694655	0,171173244
{9E0A7537-0A7E-41C8-AD3F-7FDEE4768C1D}	LineString	werkweg	werkterrein	eenheid/m	steunmast	KIJ-BKK380 005	KIJ-BKK380 005_34_Werkterrein	615	52	3	Inrichting werkterrein (35x35m) Steunmast	3.8	Leverantie rijplaten (afmeting 6x1,80 en 25 stuk op auto)	2027	ZUT	Zware utiliteitsvoertuigen (meer dan 6L cilinderinhoud) op diesel	0,887523468	26,32945794	0
{9E0A7537-0A7E-41C8-AD3F-7FDEE4768C1D}	LineString	werkweg	werkterrein	eenheid/m	steunmast	KIJ-BKK380 005	KIJ-BKK380 005_34_Werkterrein	615	52	3	Inrichting werkterrein (35x35m) Steunmast	3.11	Vervoersbewegingen personeel	2027	B4T	alle werktuigen op benzine, 4takt	0,479262673	5,058574638	0
{9E0A7537-0A7E-41C8-AD3F-7FDEE4768C1D}	LineString	werkweg	werkterrein	eenheid/m	steunmast	KIJ-BKK380 005	KIJ-BKK380 005_34_Werkterrein	615	52	9	Opbreken werkterrein (35x35m) steunmast	9.2	Transport rijplaten	2028	ZUT	Zware utiliteitsvoertuigen (meer dan 6L cilinderinhoud) op diesel	0,443761734	13,16472897	
{9E0A7537-0A7E-41C8-AD3F-7FDEE4768C1D}	LineString	werkweg	werkterrein	eenheid/m	steunmast	KIJ-BKK380 005	KIJ-BKK380 005_34_Werkterrein	615	52	9	Opbreken werkterrein (35x35m) steunmast	9.5	Afvoer houtsnippers	2028	SV75560DSJ	Stage-V, >= 2019 , 75-560 kW, diesel, SCR: ja	1,797235023	19,72041982	0,01437788
{9E0A7537-0A7E-41C8-AD3F-7FDEE4768C1D}	LineString	werkweg	werkterrein	eenheid/m	steunmast	KIJ-BKK380 005	KIJ-BKK380 005_34_Werkterrein	615	52	9	Opbreken werkterrein (35x35m) steunmast	9.6	Afvoer geotextiel	2028	ZUT	Zware utiliteitsvoertuigen (meer dan 6L cilinderinhoud) op diesel	0,239631336	7,108953644	
{9E0A7537-0A7E-41C8-AD3F-7FDEE4768C1D}	LineString	werkweg	werkterrein	eenheid/m	steunmast	KIJ-BKK380 005	KIJ-BKK380 005_34_Werkterrein	615	52	9	Opbreken werkterrein (35x35m) steunmast	9.7	Leverantie grond (t.g.v. zetting)	2028	ZUT	Zware utiliteitsvoertuigen (meer dan 6L cilinderinhoud) op diesel	0,479262673	14,21790729	
{9E0A7537-0A7E-41C8-AD3F-7FDEE4768C1D}	LineString	werkweg	werkterrein	eenheid/m	steunmast	KIJ-BKK380 005	KIJ-BKK380 005_34_Werkterrein	615	52	9	Opbreken werkterrein (35x35m) steunmast	9.10	Vervoersbewegingen personeel	2028	B4T	alle werktuigen op benzine, 4takt	0,479262673	5,058574638	
{9E0A7537-0A7E-41C8-AD3F-7FDEE4768C1D}	LineString	werkweg	werkterrein	eenheid/m	steunmast	KIJ-BKK380 005	KIJ-BKK380 005_34_Werkterrein	615	52	9	Opbreken werkterrein (35x35m) steunmast	9.11	Aan- en afvoer materieelstukken	2028	ZUT	Zware utiliteitsvoertuigen (meer dan 6L cilinderinhoud) op diesel	0,239631336	7,659514624	
{9E0A7537-0A7E-41C8-AD3F-7FDEE4768C1D}	LineString	werkweg	werkterrein	eenheid/m	steunmast	KIJ-BKK380 005	KIJ-BKK380 005_34_Werkterrein	615	52	12	Verwijderen en aanbrengen onderdelen steunmast	12.1	Aan- en afvoer materieel wielen gereedschap	2028	ZUT	Zware utiliteitsvoertuigen (meer dan 6L cilinderinhoud) op diesel	0,239631336	7,108953644	
{9E0A7537-0A7E-41C8-AD3F-7FDEE4768C1D}	LineString	werkweg	werkterrein	eenheid/m	steunmast	KIJ-BKK380 005	KIJ-BKK380 005_34_Werkterrein	615	52	12	Verwijderen en aanbrengen onderdelen steunmast	12.2	Aan- en afvoer nieuw en oud materiaal	2028	ZUT	Zware utiliteitsvoertuigen (meer dan 6L cilinderinhoud) op diesel	0,479262673	14,21790729	
{9E0A7537-0A7E-41C8-AD3F-7FDEE4768C1D}	LineString	werkweg	werkterrein	eenheid/m	steunmast	KIJ-BKK380 005	KIJ-BKK380 005_34_Werkterrein	615	52	12	Verwijderen en aanbrengen onderdelen steunmast	12.5	Vervoersbewegingen personeel	2028	B4T	alle werktuigen op benzine, 4takt	0,599078341	6,323218298	
{9E0A7537-0A7E-41C8-AD3F-7FDEE4768C1D}	LineString	werkweg	werkterrein	eenheid/m	steunmast	KIJ-BKK380 006	KIJ-BKK380 006_54_Werkterrein	584	52	3	Inrichting werkterrein (35x35m) Steunmast	3.2	Aan- en afvoer materieelstukken	2027	ZUT	Zware utiliteitsvoertuigen (meer dan 6L cilinderinhoud) op diesel	0,013866667	0,44323058	0
{9E0A7537-0A7E-41C8-AD3F-7FDEE4768C1D}	LineString	werkweg	werkterrein	eenheid/m	steunmast	KIJ-BKK380 006	KIJ-BKK380 006_54_Werkterrein	584	52	3	Inrichting werkterrein (35x35m) Steunmast	3.5	Leveren houtsnippers	2027	SV75560DSJ	Stage-V, >= 2019 , 75-560 kW, diesel, SCR: ja	1,198156682	13,14694655	0,171173244
{9E0A7537-0A7E-41C8-AD3F-7FDEE4768C1D}	LineString	werkweg	werkterrein	eenheid/m	steunmast	KIJ-BKK380 006	KIJ-BKK380 006_54_Werkterrein	584	52	3	Inrichting werkterrein (35x35m) Steunmast	3.8	Leverantie rijplaten (afmeting 6x1,80 en 25 stuk op auto)	2027	ZUT	Zware utiliteitsvoertuigen (meer dan 6L cilinderinhoud) op diesel	0,887523468	26,32945794	0
{9E0A7537-0A7E-41C8-AD3F-7FDEE4768C1D}	LineString	werkweg	werkterrein	eenheid/m	steunmast	KIJ-BKK380 006	KIJ-BKK380 006_54_Werkterrein	584	52	3	Inrichting werkterrein (35x35m) Steunmast	3.11	Vervoersbewegingen personeel	2027	B4T	alle werktuigen op benzine, 4takt	0,479262673	5,058574638	0
{9E0A7537-0A7E-41C8-AD3F-7FDEE4768C1D}	LineString	werkweg	werkterrein	eenheid/m	steunmast	KIJ-BKK380 006	KIJ-BKK380 006_54_Werkterrein	584	52	9	Opbreken werkterrein (35x35m) steunmast	9.2	Transport rijplaten	2028	ZUT	Zware utiliteitsvoertuigen (meer dan 6L cilinderinhoud) op diesel	0,443761734	13,16472897	
{9E0A7537-0A7E-41C8-AD3F-7FDEE4768C1D}	LineString	werkweg	werkterrein	eenheid/m	steunmast	KIJ-BKK380 006	KIJ-BKK380 006_54_Werkterrein	584	52	9	Opbreken werkterrein (35x35m) steunmast	9.5	Afvoer houtsnippers	2028	SV75560DSJ	Stage-V, >= 2019 , 75-560 kW, diesel, SCR: ja	1,797235023	19,72041982	0,01437788
{9E0A7537-0A7E-41C8-AD3F-7FDEE4768C1D}	LineString	werkweg	werkterrein	eenheid/m	steunmast	KIJ-BKK380 006	KIJ-BKK380 006_54_Werkterrein	584	52	9	Opbreken werkterrein (35x35m) steunmast	9.6	Afvoer geotextiel	2028	ZUT	Zware utiliteitsvoertuigen (meer dan 6L cilinderinhoud) op diesel	0,239631336	7,108953644	
{9E0A7537-0A7E-41C8-AD3F-7FDEE4768C1D}	LineString	werkweg	werkterrein	eenheid/m	steunmast	KIJ-BKK380 006	KIJ-BKK380 006_54_Werkterrein	584	52	9	Opbreken werkterrein (35x35m) steunmast	9.7	Leverantie grond (t.g.v. zetting)	2028	ZUT	Zware utiliteitsvoertuigen (meer dan 6L cilinderinhoud) op diesel	0,479262673	14,21790729	
{9E0A7537-0A7E-41C8-AD3F-7FDEE4768C1D}	LineString	werkweg	werkterrein	eenheid/m	steunmast	KIJ-BKK380 006	KIJ-BKK380 006_54_Werkterrein	584	52	9	Opbreken werkterrein (35x35m) steunmast	9.10	Vervoersbewegingen personeel	2028	B4T	alle werktuigen op benzine, 4takt	0,479262673	5,058574638	
{9E0A7537-0A7E-41C8-AD3F-7FDEE4768C1D}	LineString	werkweg	werkterrein	eenheid/m	steunmast	KIJ-BKK380 006	KIJ-BKK380 006_54_Werkterrein	584	52	9	Opbreken werkterrein (35x35m) steunmast	9.11	Aan- en afvoer materieelstukken	2028	ZUT	Zware utiliteitsvoertuigen (meer dan 6L cilinderinhoud) op diesel	0,239631336	7,659514624	
{9E0A7537-0A7E-41C8-AD3F-7FDEE4768C1D}	LineString	werkweg	werkterrein	eenheid/m	steunmast	KIJ-BKK380 006	KIJ-BKK380 006_54_Werkterrein	584	52	12	Verwijderen en aanbrengen onderdelen steunmast	12.1	Aan- en afvoer materieel wielen gereedschap	2028	ZUT	Zware utiliteitsvoertuigen (meer dan 6L cilinderinhoud) op diesel	0,239631336	7,108953644	
{9E0A7537-0A7E-41C8-AD3F-7FDEE4768C1D}	LineString	werkweg	werkterrein	eenheid/m	steunmast	KIJ-BKK380 006	KIJ-BKK380 006_54_Werkterrein	584	52	12	Verwijderen en aanbrengen onderdelen steunmast	12.2	Aan- en afvoer nieuw en oud materiaal	2028	ZUT	Zware utiliteitsvoertuigen (meer dan 6L cilinderinhoud) op diesel	0,479262673	14,21790729	
{9E0A7537-0A7E-41C8-AD3F-7FDEE4768C1D}	LineString	werkweg	werkterrein	eenheid/m	steunmast	KIJ-BKK380 006	KIJ-BKK380 006_54_Werkterrein	584	52	12	Verwijderen en aanbrengen onderdelen steunmast	12.5	Vervoersbewegingen personeel	2028	B4T	alle werktuigen op benzine, 4takt	0,599078341	6,323218298	
{4CB3EFDC-53B4-4478-866F-F75CE3302D4B}	LineString	werkweg	werkterrein	eenheid/m	steunmast	KIJ-BKK380 005	KIJ-BKK380 005_34_Werkterrein	615	365	3	Inrichting werkterrein (35x35m) Steunmast	3.2	Aan- en afvoer materieelstukken	2027	ZUT	Zware utiliteitsvoertuigen (meer dan 6L cilinderinhoud) op diesel	0,097333333	3,111137722	0
{4CB3EFDC-53B4-4478-866F-F75CE3302D4B}	LineString	werkweg	werkterrein	eenheid/m	steunmast	KIJ-BKK380 005	KIJ-BKK380 005_34_Werkterrein	615	365	3	Inrichting werkterrein (35x35m) Steunmast	3.5	Leveren houtsnippers	2027	SV75560DSJ	Stage-V, >= 2019 , 75-560 kW, diesel, SCR: ja	8,410138249	92,28145174	1,201504502
{4CB3EFDC-53B4-4478-866F-F75CE3302D4B}	LineString	werkweg	werkterrein	eenheid/m	steunmast	KIJ-BKK380 005	KIJ-BKK380 005_34_Werkterrein	615	365	3	Inrichting werkterrein (35x35m) Steunmast	3.8	Leverantie rijplaten (afmeting 6x1,80 en 25 stuk op auto)	2027	ZUT	Zware utiliteitsvoertuigen (meer dan 6L cilinderinhoud) op diesel	6,229732036	184,8125413	0
{4CB3EFDC-53B4-4478-866F-F75CE3302D4B}	LineString	werkweg	werkterrein	eenheid/m	steunmast	KIJ-BKK380 005	KIJ-BKK380 005_34_Werkterrein	615	365	3	Inrichting werkterrein (35x35m) Steunmast	3.11	Vervoersbewegingen personeel	2027	B4T	alle werktuigen op benzine, 4takt	3,3640553	35,50730275	0
{4CB3EFDC-53B4-4478-866F-F75CE3302D4B}	LineString	werkweg	werkterrein	eenheid/m	steunmast	KIJ-BKK380 005	KIJ-BKK380 005_34_Werkterrein	615	365	9	Opbreken werkterrein (35x35m) steunmast	9.2	Transport rijplaten	2028	ZUT	Zware utiliteitsvoertuigen (meer dan 6L cilinderinhoud) op diesel	3,114866018	92,40627066	
{4CB3EFDC-53B4-4478-866F-F75CE3302D4B}	LineString	werkweg	werkterrein	eenheid/m	steunmast	KIJ-BKK380 005	KIJ-BKK380 005_34_Werkterrein	615	365	9	Opbreken werkterrein (35x35m) steunmast	9.5	Afvoer houtsnippers	2028	SV75560DSJ	Stage-V, >= 2019 , 75-560 kW, diesel, SCR: ja	12,61520737	138,4221776	0,100921659
{4CB3EFDC-53B4-4478-866F-F75CE3302D4B}	LineString	werkweg	werkterrein	eenheid/m	steunmast	KIJ-BKK380 005	KIJ-BKK380 005_34_Werkterrein	615	365	9	Opbreken werkterrein (35x35m) steunmast	9.6	Afvoer geotextiel	2028	ZUT	Zware utiliteitsvoertuigen (meer dan 6L cilinderinhoud) op diesel	1,68202765	49,89938616	
{4CB3EFDC-53B4-4478-866F-F75CE3302D4B}	LineString	werkweg	werkterrein	eenheid/m	steunmast	KIJ-BKK380 005	KIJ-BKK380 005_34_Werkterrein	615	365	9	Opbreken werkterrein (35x35m) steunmast	9.7	Leverantie grond (t.g.v. zetting)	2028	ZUT	Zware utiliteitsvoertuigen (meer dan 6L cilinderinhoud) op diesel	3,3640553	99,79877231	
{4CB3EFDC-53B4-4478-866F-F75CE3302D4B}	LineString	werkweg	werkterrein	eenheid/m	steunmast	KIJ-BKK380 005	KIJ-BKK380 005_34_Werkterrein	615	365	9	Opbreken werkterrein (35x35m) steunmast	9.10	Vervoersbewegingen personeel	2028	B4T	alle werktuigen op benzine, 4takt	3,3640553	35,50730275	
{4CB3EFDC-53B4-4478-866F-F75CE3302D4B}	LineString	werkweg	werkterrein	eenheid/m	steunmast	KIJ-BKK380 005	KIJ-BKK380 005_34_Werkterrein	615	365	9	Opbreken werkterrein (35x35m) steunmast	9.11	Aan- en afvoer materieelstukken	2028	ZUT	Zware utiliteitsvoertuigen (meer dan 6L cilinderinhoud) op diesel	1,68202765	53,76390073	
{4CB3EFDC-53B4-4478-866F-F75CE3302D4B}	LineString	werkweg	werkterrein	eenheid/m	steunmast	KIJ-BKK380 005	KIJ-BKK380 005_34_Werkterrein	615	365	12	Verwijderen en aanbrengen onderdelen steunmast	12.1	Aan- en afvoer materieel wielen gereedschap	2028	ZUT	Zware utiliteitsvoertuigen (meer dan 6L cilinderinhoud) op diesel	1,68202765	49,89938616	
{4CB3EFDC-53B4-4478-866F-F75CE3302D4B}	LineString	werkweg	werkterrein	eenheid/m	steunmast	KIJ-BKK380 005	KIJ-BKK380 005_34_Werkterrein	615	365	12	Verwijderen en aanbrengen onderdelen steunmast	12.2	Aan- en afvoer nieuw en oud materiaal	2028	ZUT	Zware utiliteitsvoertuigen (meer dan 6L cilinderinhoud) op diesel	3,3640553	99,79877231	
{4CB3EFDC-53B4-4478-866F-F75CE3302D4B}	LineString	werkweg	werkterrein	eenheid/m	steunmast	KIJ-BKK380 005	KIJ-BKK380 005_34_Werkterrein	615	365	12	Verwijderen en aanbrengen onderdelen steunmast	12.5	Vervoersbewegingen personeel	2028	B4T	alle werktuigen op benzine, 4takt	4,205069124	44,38412844	
{4707C937-ECB9-4D06-974A-B318DAECFF4F}	LineString	werkweg	werkterrein	eenheid/m	steunmast	KIJ-BKK380 004	KIJ-BKK380 004_113_Werkterrein	551	425	3	Inrichting werkterrein (35x35m) Steunmast	3.2	Aan- en afvoer materieelstukken	2027	ZUT	Zware utiliteitsvoertuigen (meer dan 6L cilinderinhoud) op diesel	0,113333333	3,622557622	0
{4707C937-ECB9-4D06-974A-B318DAECFF4F}	LineString	werkweg	werkterrein	eenheid/m	steunmast	KIJ-BKK380 004	KIJ-BKK380 004_113_Werkterrein	551	425	3	Inrichting werkterrein (35x35m) Steunmast	3.5	Leveren houtsnippers	2027	SV75560DSJ	Stage-V, >= 2019 , 75-560 kW, diesel, SCR: ja	9,792626728	107,4510054	1,399012091
{4707C937-ECB9-4D06-974A-B318DAECFF4F}	LineString	werkweg	werkterrein	eenheid/m	steunmast	KIJ-BKK380 004	KIJ-BKK380 004_113_Werkterrein	551	425	3	Inrichting werkterrein (35x35m) Steunmast	3.8	Leverantie rijplaten (afmeting 6x1,80 en 25 stuk op auto)	2027	ZUT	Zware utiliteitsvoertuigen (meer dan 6L cilinderinhoud) op diesel	7,253797576	215,1926851	0
{4707C937-ECB9-4D06-974A-B318DAECFF4F}	LineString	werkweg	werkterrein	eenheid/m	steunmast	KIJ-BKK380 004	KIJ-BKK380 004_113_Werkterrein	551	425	3	Inrichting werkterrein (35x35m) Steunmast	3.11	Vervoersbewegingen personeel	2027	B4T	alle werktuigen op benzine, 4takt	3,917050691	41,34411964	0
{4707C937-ECB9-4D06-974A-B318DAECFF4F}	LineString	werkweg	werkterrein	eenheid/m	steunmast	KIJ-BKK380 004	KIJ-BKK380 004_113_Werkterrein	551	425	9	Opbreken werkterrein (35x35m) steunmast	9.2	Transport rijplaten	2028	ZUT	Zware utiliteitsvoertuigen (meer dan 6L cilinderinhoud) op diesel	3,626898788	107,5963425	
{4707C937-ECB9-4D06-974A-B318DAECFF4F}	LineString	werkweg	werkterrein	eenheid/m	steunmast	KIJ-BKK380 004	KIJ-BKK380 004_113_Werkterrein	551	425	9	Opbreken werkterrein (35x35m) steunmast	9.5	Afvoer houtsnippers	2028	SV75560DSJ	Stage-V, >= 2019 , 75-560 kW, diesel, SCR: ja	14,68894009	161,1765082	0,117511521
{4707C937-ECB9-4D06-974A-B318DAECFF4F}	LineString	werkweg	werkterrein	eenheid/m	steunmast	KIJ-BKK380 004	KIJ-BKK380 004_113_Werkterrein	551	425	9	Opbreken werkterrein (35x35m) steunmast	9.6	Afvoer geotextiel	2028	ZUT	Zware utiliteitsvoertuigen (meer dan 6L cilinderinhoud) op diesel	1,958525346	58,10202498	
{4707C937-ECB9-4D06-974A-B318DAECFF4F}	LineString	werkweg	werkterrein	eenheid/m	steunmast	KIJ-BKK380 004	KIJ-BKK380 004_113_Werkterrein	551	425	9	Opbreken werkterrein (35x35m) steunmast	9.7	Leverantie grond (t.g.v. zetting)	2028	ZUT	Zware utiliteitsvoertuigen (meer dan 6L cilinderinhoud) op diesel	3,917050691	116,20405	
{4707C937-ECB9-4D06-974A-B318DAECFF4F}	LineString	werkweg	werkterrein	eenheid/m	steunmast	KIJ-BKK380 004	KIJ-BKK380 004_113_Werkterrein	551	425	9	Opbreken werkterrein (35x35m) steunmast	9.10	Vervoersbewegingen personeel	2028	B4T	alle werktuigen op benzine, 4takt	3,917050691	41,34411964	
{4707C937-ECB9-4D06-974A-B318DAECFF4F}	LineString	werkweg	werkterrein	eenheid/m	steunmast	KIJ-BKK380 004	KIJ-BKK380 004_113_Werkterrein	551	425	9	Opbreken werkterrein (35x35m) steunmast	9.11	Aan- en afvoer materieelstukken	2028	ZUT	Zware utiliteitsvoertuigen (meer dan 6L cilinderinhoud) op diesel	1,958525346	62,60180222	
{4707C937-ECB9-4D06-974A-B318DAECFF4F}	LineString	werkweg	werkterrein	eenheid/m	steunmast	KIJ-BKK380 004	KIJ-BKK380 004_113_Werkterrein	551	425	12	Verwijderen en aanbrengen onderdelen steunmast	12.1	Aan- en afvoer materieel wielen gereedschap	2028	ZUT	Zware utiliteitsvoertuigen (meer dan 6L cilinderinhoud) op diesel	1,958525346	58,10202498	
{4707C937-ECB9-4D06-974A-B318DAECFF4F}	LineString	werkweg	werkterrein	eenheid/m	steunmast	KIJ-BKK380 004	KIJ-BKK380 004_113_Werkterrein	551	425	12	Verwijderen en aanbrengen onderdelen steunmast	12.2	Aan- en afvoer nieuw en oud materiaal	2028	ZUT	Zware utiliteitsvoertuigen (meer dan 6L cilinderinhoud) op diesel	3,917050691	116,20405	
{4707C937-ECB9-4D06-974A-B318DAECFF4F}	LineString	werkweg	werkterrein	eenheid/m	steunmast	KIJ-BKK380 004	KIJ-BKK380 004_113_Werkterrein	551	425	12	Verwijderen en aanbrengen onderdelen steunmast	12.5	Vervoersbewegingen personeel	2028	B4T	alle werktuigen op benzine, 4takt	4,896313364	51,68014955	
{914E4D29-08D0-450E-A9E5-82D150C2A1E8}	LineString	werkweg	werkterrein	eenheid/m	steunmast	KIJ-BKK380 001	KIJ-BKK380 001_119_Werkterrein	718	296	3	Inrichting werkterrein (35x35m) Steunmast	3.2	Aan- en afvoer materieelstukken	2027	ZUT	Zware utiliteitsvoertuigen (meer dan 6L cilinderinhoud) op diesel	0,078933333	2,523004838	0

{C5879CEF-BF75-4508-9E0C-A35070EA4B1A}	LineString	werkweg	werkterrein	eenheid/m	steunmast	KIJ-BKK380 014	KIJ-BKK380 014_47_Werkterrein	522	211	9	Opbreken werkterrein (35x35m) steunmast	9.10	Vervoersbewegingen personeel	2028	B4T	alle werktuigen op benzine, 4takt	1,944700461	20,5261394	
{C5879CEF-BF75-4508-9E0C-A35070EA4B1A}	LineString	werkweg	werkterrein	eenheid/m	steunmast	KIJ-BKK380 014	KIJ-BKK380 014_47_Werkterrein	522	211	9	Opbreken werkterrein (35x35m) steunmast	9.11	Aan- en afvoer materieelstukken	2028	ZUT	Zware utiliteitsvoertuigen (meer dan 6L cilinderinhoud) op diesel	0,97235023	31,07995357	
{C5879CEF-BF75-4508-9E0C-A35070EA4B1A}	LineString	werkweg	werkterrein	eenheid/m	steunmast	KIJ-BKK380 014	KIJ-BKK380 014_47_Werkterrein	522	211	12	Verwijderen en aanbrengen onderdelen steunmast	12.1	Aan- en afvoer materieel wielen gereedschap	2028	ZUT	Zware utiliteitsvoertuigen (meer dan 6L cilinderinhoud) op diesel	0,97235023	28,84594652	
{C5879CEF-BF75-4508-9E0C-A35070EA4B1A}	LineString	werkweg	werkterrein	eenheid/m	steunmast	KIJ-BKK380 014	KIJ-BKK380 014_47_Werkterrein	522	211	12	Verwijderen en aanbrengen onderdelen steunmast	12.2	Aan- en afvoer nieuw en oud materiaal	2028	ZUT	Zware utiliteitsvoertuigen (meer dan 6L cilinderinhoud) op diesel	1,944700461	57,69189303	
{C5879CEF-BF75-4508-9E0C-A35070EA4B1A}	LineString	werkweg	werkterrein	eenheid/m	steunmast	KIJ-BKK380 014	KIJ-BKK380 014_47_Werkterrein	522	211	12	Verwijderen en aanbrengen onderdelen steunmast	12.5	Vervoersbewegingen personeel	2028	B4T	alle werktuigen op benzine, 4takt	2,430875576	25,65767425	
{C5879CEF-BF75-4508-9E0C-A35070EA4B1A}	LineString	werkweg	werkterrein	eenheid/m	steunmast	KIJ-BKK380 016	KIJ-BKK380 016_84_Werkterrein	901	211	3	Inrichting werkterrein (35x35m) Steunmast	3.2	Aan- en afvoer materieelstukken	2027	ZUT	Zware utiliteitsvoertuigen (meer dan 6L cilinderinhoud) op diesel	0,056266667	1,798493313	0
{C5879CEF-BF75-4508-9E0C-A35070EA4B1A}	LineString	werkweg	werkterrein	eenheid/m	steunmast	KIJ-BKK380 016	KIJ-BKK380 016_84_Werkterrein	901	211	3	Inrichting werkterrein (35x35m) Steunmast	3.5	Leveren houtsnippers	2027	SV75560DSJ	Stage-V, >= 2019 , 75-560 kW, diesel, SCR: ja	4,861751152	53,34626388	0,694568356
{C5879CEF-BF75-4508-9E0C-A35070EA4B1A}	LineString	werkweg	werkterrein	eenheid/m	steunmast	KIJ-BKK380 016	KIJ-BKK380 016_84_Werkterrein	901	211	3	Inrichting werkterrein (35x35m) Steunmast	3.8	Leverantie rijplaten (afmeting 6x1,80 en 25 stuk op auto)	2027	ZUT	Zware utiliteitsvoertuigen (meer dan 6L cilinderinhoud) op diesel	3,60129715	106,836839	0
{C5879CEF-BF75-4508-9E0C-A35070EA4B1A}	LineString	werkweg	werkterrein	eenheid/m	steunmast	KIJ-BKK380 016	KIJ-BKK380 016_84_Werkterrein	901	211	3	Inrichting werkterrein (35x35m) Steunmast	3.11	Vervoersbewegingen personeel	2027	B4T	alle werktuigen op benzine, 4takt	1,944700461	20,5261394	0
{C5879CEF-BF75-4508-9E0C-A35070EA4B1A}	LineString	werkweg	werkterrein	eenheid/m	steunmast	KIJ-BKK380 016	KIJ-BKK380 016_84_Werkterrein	901	211	9	Opbreken werkterrein (35x35m) steunmast	9.2	Transport rijplaten	2028	ZUT	Zware utiliteitsvoertuigen (meer dan 6L cilinderinhoud) op diesel	1,800648575	53,41841948	
{C5879CEF-BF75-4508-9E0C-A35070EA4B1A}	LineString	werkweg	werkterrein	eenheid/m	steunmast	KIJ-BKK380 016	KIJ-BKK380 016_84_Werkterrein	901	211	9	Opbreken werkterrein (35x35m) steunmast	9.5	Afvoer houtsnippers	2028	SV75560DSJ	Stage-V, >= 2019 , 75-560 kW, diesel, SCR: ja	7,292626728	80,01939582	0,058341014
{C5879CEF-BF75-4508-9E0C-A35070EA4B1A}	LineString	werkweg	werkterrein	eenheid/m	steunmast	KIJ-BKK380 016	KIJ-BKK380 016_84_Werkterrein	901	211	9	Opbreken werkterrein (35x35m) steunmast	9.6	Afvoer geotextiel	2028	ZUT	Zware utiliteitsvoertuigen (meer dan 6L cilinderinhoud) op diesel	0,97235023	28,84594652	
{C5879CEF-BF75-4508-9E0C-A35070EA4B1A}	LineString	werkweg	werkterrein	eenheid/m	steunmast	KIJ-BKK380 016	KIJ-BKK380 016_84_Werkterrein	901	211	9	Opbreken werkterrein (35x35m) steunmast	9.7	Leverantie grond (t.g.v. zetting)	2028	ZUT	Zware utiliteitsvoertuigen (meer dan 6L cilinderinhoud) op diesel	1,944700461	57,69189303	
{C5879CEF-BF75-4508-9E0C-A35070EA4B1A}	LineString	werkweg	werkterrein	eenheid/m	steunmast	KIJ-BKK380 016	KIJ-BKK380 016_84_Werkterrein	901	211	9	Opbreken werkterrein (35x35m) steunmast	9.10	Vervoersbewegingen personeel	2028	B4T	alle werktuigen op benzine, 4takt	1,944700461	20,5261394	
{C5879CEF-BF75-4508-9E0C-A35070EA4B1A}	LineString	werkweg	werkterrein	eenheid/m	steunmast	KIJ-BKK380 016	KIJ-BKK380 016_84_Werkterrein	901	211	9	Opbreken werkterrein (35x35m) steunmast	9.11	Aan- en afvoer materieelstukken	2028	ZUT	Zware utiliteitsvoertuigen (meer dan 6L cilinderinhoud) op diesel	0,97235023	31,07995357	
{C5879CEF-BF75-4508-9E0C-A35070EA4B1A}	LineString	werkweg	werkterrein	eenheid/m	steunmast	KIJ-BKK380 016	KIJ-BKK380 016_84_Werkterrein	901	211	12	Verwijderen en aanbrengen onderdelen steunmast	12.1	Aan- en afvoer materieel wielen gereedschap	2028	ZUT	Zware utiliteitsvoertuigen (meer dan 6L cilinderinhoud) op diesel	0,97235023	28,84594652	
{C5879CEF-BF75-4508-9E0C-A35070EA4B1A}	LineString	werkweg	werkterrein	eenheid/m	steunmast	KIJ-BKK380 016	KIJ-BKK380 016_84_Werkterrein	901	211	12	Verwijderen en aanbrengen onderdelen steunmast	12.2	Aan- en afvoer nieuw en oud materiaal	2028	ZUT	Zware utiliteitsvoertuigen (meer dan 6L cilinderinhoud) op diesel	1,944700461	57,69189303	
{C5879CEF-BF75-4508-9E0C-A35070EA4B1A}	LineString	werkweg	werkterrein	eenheid/m	steunmast	KIJ-BKK380 016	KIJ-BKK380 016_84_Werkterrein	901	211	12	Verwijderen en aanbrengen onderdelen steunmast	12.5	Vervoersbewegingen personeel	2028	B4T	alle werktuigen op benzine, 4takt	2,430875576	25,65767425	
{1E5A520C-D355-4805-8DC4-C1CBF878A873}	LineString	werkweg	werkterrein	eenheid/m	steunmast	KIJ-BKK380 015	KIJ-BKK380 015_50_Werkterrein	601	350	3	Inrichting werkterrein (35x35m) Steunmast	3.2	Aan- en afvoer materieelstukken	2027	ZUT	Zware utiliteitsvoertuigen (meer dan 6L cilinderinhoud) op diesel	0,093333333	2,983282747	0
{1E5A520C-D355-4805-8DC4-C1CBF878A873}	LineString	werkweg	werkterrein	eenheid/m	steunmast	KIJ-BKK380 015	KIJ-BKK380 015_50_Werkterrein	601	350	3	Inrichting werkterrein (35x35m) Steunmast	3.5	Leveren houtsnippers	2027	SV75560DSJ	Stage-V, >= 2019 , 75-560 kW, diesel, SCR: ja	8,064516129	88,48906331	1,152127604
{1E5A520C-D355-4805-8DC4-C1CBF878A873}	LineString	werkweg	werkterrein	eenheid/m	steunmast	KIJ-BKK380 015	KIJ-BKK380 015_50_Werkterrein	601	350	3	Inrichting werkterrein (35x35m) Steunmast	3.8	Leverantie rijplaten (afmeting 6x1,80 en 25 stuk op auto)	2027	ZUT	Zware utiliteitsvoertuigen (meer dan 6L cilinderinhoud) op diesel	5,973715651	177,2175054	0
{1E5A520C-D355-4805-8DC4-C1CBF878A873}	LineString	werkweg	werkterrein	eenheid/m	steunmast	KIJ-BKK380 015	KIJ-BKK380 015_50_Werkterrein	601	350	3	Inrichting werkterrein (35x35m) Steunmast	3.11	Vervoersbewegingen personeel	2027	B4T	alle werktuigen op benzine, 4takt	3,225806452	34,04809853	0
{1E5A520C-D355-4805-8DC4-C1CBF878A873}	LineString	werkweg	werkterrein	eenheid/m	steunmast	KIJ-BKK380 015	KIJ-BKK380 015_50_Werkterrein	601	350	9	Opbreken werkterrein (35x35m) steunmast	9.2	Transport rijplaten	2028	ZUT	Zware utiliteitsvoertuigen (meer dan 6L cilinderinhoud) op diesel	2,986857826	88,60875269	
{1E5A520C-D355-4805-8DC4-C1CBF878A873}	LineString	werkweg	werkterrein	eenheid/m	steunmast	KIJ-BKK380 015	KIJ-BKK380 015_50_Werkterrein	601	350	9	Opbreken werkterrein (35x35m) steunmast	9.5	Afvoer houtsnippers	2028	SV75560DSJ	Stage-V, >= 2019 , 75-560 kW, diesel, SCR: ja	12,09677419	132,733595	0,096774194
{1E5A520C-D355-4805-8DC4-C1CBF878A873}	LineString	werkweg	werkterrein	eenheid/m	steunmast	KIJ-BKK380 015	KIJ-BKK380 015_50_Werkterrein	601	350	9	Opbreken werkterrein (35x35m) steunmast	9.6	Afvoer geotextiel	2028	ZUT	Zware utiliteitsvoertuigen (meer dan 6L cilinderinhoud) op diesel	1,612903226	47,84872645	
{1E5A520C-D355-4805-8DC4-C1CBF878A873}	LineString	werkweg	werkterrein	eenheid/m	steunmast	KIJ-BKK380 015	KIJ-BKK380 015_50_Werkterrein	601	350	9	Opbreken werkterrein (35x35m) steunmast	9.7	Leverantie grond (t.g.v. zetting)	2028	ZUT	Zware utiliteitsvoertuigen (meer dan 6L cilinderinhoud) op diesel	3,225806452	95,6974529	
{1E5A520C-D355-4805-8DC4-C1CBF878A873}	LineString	werkweg	werkterrein	eenheid/m	steunmast	KIJ-BKK380 015	KIJ-BKK380 015_50_Werkterrein	601	350	9	Opbreken werkterrein (35x35m) steunmast	9.10	Vervoersbewegingen personeel	2028	B4T	alle werktuigen op benzine, 4takt	3,225806452	34,04809853	
{1E5A520C-D355-4805-8DC4-C1CBF878A873}	LineString	werkweg	werkterrein	eenheid/m	steunmast	KIJ-BKK380 015	KIJ-BKK380 015_50_Werkterrein	601	350	9	Opbreken werkterrein (35x35m) steunmast	9.11	Aan- en afvoer materieelstukken	2028	ZUT	Zware utiliteitsvoertuigen (meer dan 6L cilinderinhoud) op diesel	1,612903226	51,55442536	
{1E5A520C-D355-4805-8DC4-C1CBF878A873}	LineString	werkweg	werkterrein	eenheid/m	steunmast	KIJ-BKK380 015	KIJ-BKK380 015_50_Werkterrein	601	350	12	Verwijderen en aanbrengen onderdelen steunmast	12.1	Aan- en afvoer materieel wielen gereedschap	2028	ZUT	Zware utiliteitsvoertuigen (meer dan 6L cilinderinhoud) op diesel	1,612903226	47,84872645	
{1E5A520C-D355-4805-8DC4-C1CBF878A873}	LineString	werkweg	werkterrein	eenheid/m	steunmast	KIJ-BKK380 015	KIJ-BKK380 015_50_Werkterrein	601	350	12	Verwijderen en aanbrengen onderdelen steunmast	12.2	Aan- en afvoer nieuw en oud materiaal	2028	ZUT	Zware utiliteitsvoertuigen (meer dan 6L cilinderinhoud) op diesel	3,225806452	95,6974529	
{1E5A520C-D355-4805-8DC4-C1CBF878A873}	LineString	werkweg	werkterrein	eenheid/m	steunmast	KIJ-BKK380 015	KIJ-BKK380 015_50_Werkterrein	601	350	12	Verwijderen en aanbrengen onderdelen steunmast	12.5	Vervoersbewegingen personeel	2028	B4T	alle werktuigen op benzine, 4takt	4,032258065	42,56012316	
{1E5A520C-D355-4805-8DC4-C1CBF878A873}	LineString	werkweg	werkterrein	eenheid/m	steunmast	KIJ-BKK380 014	KIJ-BKK380 014_47_Werkterrein	522	350	3	Inrichting werkterrein (35x35m) Steunmast	3.2	Aan- en afvoer materieelstukken	2027	ZUT	Zware utiliteitsvoertuigen (meer dan 6L cilinderinhoud) op diesel	0,093333333	2,983282747	0
{1E5A520C-D355-4805-8DC4-C1CBF878A873}	LineString	werkweg	werkterrein	eenheid/m	steunmast	KIJ-BKK380 014	KIJ-BKK380 014_47_Werkterrein	522	350	3	Inrichting werkterrein (35x35m) Steunmast	3.5	Leveren houtsnippers	2027	SV75560DSJ	Stage-V, >= 2019 , 75-560 kW, diesel, SCR: ja	8,064516129	88,48906331	1,152127604
{1E5A520C-D355-4805-8DC4-C1CBF878A873}	LineString	werkweg	werkterrein	eenheid/m	steunmast	KIJ-BKK380 014	KIJ-BKK380 014_47_Werkterrein	522	350	3	Inrichting werkterrein (35x35m) Steunmast	3.8	Leverantie rijplaten (afmeting 6x1,80 en 25 stuk op auto)	2027	ZUT	Zware utiliteitsvoertuigen (meer dan 6L cilinderinhoud) op diesel	5,973715651	177,2175054	0
{1E5A520C-D355-4805-8DC4-C1CBF878A873}	LineString	werkweg	werkterrein	eenheid/m	steunmast	KIJ-BKK380 014	KIJ-BKK380 014_47_Werkterrein	522	350	3	Inrichting werkterrein (35x35m) Steunmast	3.11	Vervoersbewegingen personeel	2027	B4T	alle werktuigen op benzine, 4takt	3,225806452	34,04809853	0
{1E5A520C-D355-4805-8DC4-C1CBF878A873}	LineString	werkweg	werkterrein	eenheid/m	steunmast	KIJ-BKK380 014	KIJ-BKK380 014_47_Werkterrein	522	350	9	Opbreken werkterrein (35x35m) steunmast	9.2	Transport rijplaten	2028	ZUT	Zware utiliteitsvoertuigen (meer dan 6L cilinderinhoud) op diesel	2,986857826	88,60875269	
{1E5A520C-D355-4805-8DC4-C1CBF878A873}	LineString	werkweg	werkterrein	eenheid/m	steunmast	KIJ-BKK380 014	KIJ-BKK380 014_47_Werkterrein	522	350	9	Opbreken werkterrein (35x35m) steunmast	9.5	Afvoer houtsnippers	2028	SV75560DSJ	Stage-V, >= 2019 , 75-560 kW, diesel, SCR: ja	12,09677419	132,733595	0,096774194
{1E5A520C-D355-4805-8DC4-C1CBF878A873}	LineString	werkweg	werkterrein	eenheid/m	steunmast	KIJ-BKK380 014	KIJ-BKK380 014_47_Werkterrein	522	350	9	Opbreken werkterrein (35x35m) steunmast	9.6	Afvoer geotextiel	2028	ZUT	Zware utiliteitsvoertuigen (meer dan 6L cilinderinhoud) op diesel	1,612903226	47,84872645	
{1E5A520C-D355-4805-8DC4-C1CBF878A873}	LineString	werkweg	werkterrein	eenheid/m	steunmast	KIJ-BKK380 014	KIJ-BKK380 014_47_Werkterrein	522	350	9	Opbreken werkterrein (35x35m) steunmast	9.7	Leverantie grond (t.g.v. zetting)	2028	ZUT	Zware utiliteitsvoertuigen (meer dan 6L cilinderinhoud) op diesel	3,225806452	95,6974529	
{1E5A520C-D355-4805-8DC4-C1CBF878A873}	LineString	werkweg	werkterrein	eenheid/m	steunmast	KIJ-BKK380 014	KIJ-BKK380 014_47_Werkterrein	522	350	9	Opbreken werkterrein (35x35m) steunmast	9.10	Vervoersbewegingen personeel	2028	B4T	alle werktuigen op benzine, 4takt	3,225806452	34,04809853	
{1E5A520C-D355-4805-8DC4-C1CBF878A873}	LineString	werkweg	werkterrein	eenheid/m	steunmast	KIJ-BKK380 014	KIJ-BKK380 014_47_Werkterrein	522	350	9	Opbreken werkterrein (35x35m) steunmast	9.11	Aan- en afvoer materieelstukken	2028	ZUT	Zware utiliteitsvoertuigen (meer dan 6L cilinderinhoud) op diesel	1,612903226	51,55442536	
{1E5A520C-D355-4805-8DC4-C1CBF878A873}	LineString	werkweg	werkterrein	eenheid/m	steunmast	KIJ-BKK380 014	KIJ-BKK380 014_47_Werkterrein	522	350	12	Verwijderen en aanbrengen onderdelen steunmast	12.1	Aan- en afvoer materieel wielen gereedschap	2028	ZUT	Zware utiliteitsvoertuigen (meer dan 6L cilinderinhoud) op diesel	1,612903226	47,84872645	
{1E5A520C-D355-4805-8DC4-C1CBF878A873}	LineString	werkweg	werkterrein	eenheid/m	steunmast	KIJ-BKK380 014	KIJ-BKK380 014_47_Werkterrein	522	350	12	Verwijderen en aanbrengen onderdelen steunmast	12.2	Aan- en afvoer nieuw en oud materiaal	2028	ZUT	Zware utiliteitsvoertuigen (meer dan 6L cilinderinhoud) op diesel	3,225806452	95,6974529	
{1E5A520C-D355-4805-8DC4-C1CBF878A873}	LineString	werkweg	werkterrein	eenheid/m	steunmast	KIJ-BKK380 014	KIJ-BKK380 014_47_Werkterrein	522	350	12	Verwijderen en aanbrengen onderdelen steunmast	12.5	Vervoersbewegingen personeel	2028	B4T	alle werktuigen op benzine, 4takt	4,032258065	42,56012316	
{5D6F4792-6190-48FF-B148-82A752D52B53}	LineString	werkweg	werkterrein	eenheid/m	steunmast	KIJ-BKK380 014	KIJ-BKK380 014_47_Werkterrein	522	654	3	Inrichting werkterrein (35x35m) Steunmast	3.2	Aan- en afvoer materieelstukken	2027	ZUT	Zware utiliteitsvoertuigen (meer dan 6L cilinderinhoud) op diesel	0,1744	5,574476905	0
{5D6F4792-6190-48FF-B148-82A752D52B53}	LineString	werkweg	werkterrein	eenheid/m	steunmast	KIJ-BKK380 014	KIJ-BKK380 014_47_Werkterrein	522	654	3	Inrichting werkterrein (35x35m) Steunmast	3.5	Leveren houtsnippers	2027	SV75560DSJ	Stage-V, >= 2019 , 75-560 kW, diesel, SCR: ja	15,06912442	165,3481354	2,152832723
{5D6F4792-6190-48FF-B148-82A752D52B53}	LineString	werkweg	werkterrein	eenheid/m	steunmast	KIJ-BKK380 014	KIJ-BKK380 014_47_Werkterrein	522	654	3	Inrichting werkterrein (35x35m) Steunmast	3.8	Leverantie rijplaten (afmeting 6x1,80 en 25 stuk op auto)	2027	ZUT	Zware utiliteitsvoertuigen (meer dan 6L cilinderinhoud) op diesel	11,16231439	331,1435672	0
{5D6F4792-6190-48FF-B148-82A752D52B53}	LineString	werkweg	werkterrein	eenheid/m	steunmast	KIJ-BKK380 014	KIJ-BKK380 014_47_Werkterrein	522	654	3	Inrichting werkterrein (35x35m) Steunmast	3.11	Vervoersbewegingen personeel	2027	B4T	alle werktuigen op benzine, 4takt	6,02764977	63,6213041	0
{5D6F4792-6190-48FF-B148-82A752D52B53}	LineString	werkweg	werkterrein	eenheid/m	steunmast	KIJ-BKK380 014	KIJ-BKK380 014_47_Werkterrein	522	654	9	Opbreken werkterrein (35x35m) steunmast	9.2	Transport rijplaten	2028	ZUT	Zware utiliteitsvoertuigen (meer dan 6L cilinderinhoud) op diesel	5,581157194	165,5717836	
{5D6F4792-6190-48FF-B148-82A752D52B53}	LineString	werkweg	werkterrein	eenheid/m	steunmast	KIJ-BKK380 014	KIJ-BKK380 014_47_Werkterrein	522	654	9	Opbreken werkterrein (35x35m) steunmast	9.5	Afvoer houtsnippers	2028	SV75560DSJ	Stage-V, >= 2019 , 75-560 kW, diesel, SCR: ja	22,60368664	248,0222032	0,180829493
{5D6F4792-6190-48FF-B148-82A752D52B53}	LineString	werkweg	werkterrein	eenheid/m	steunmast	KIJ-BKK380 014	KIJ-BKK380 014_47_Werkterrein	522	654	9	Opbreken werkterrein (35x35m) steunmast	9.6	Afvoer geotextiel	2028	ZUT	Zware utiliteitsvoertuigen (meer dan 6L cilinderinhoud) op diesel	3,013824885	89,40876314	
{5D6F4792-6190-48FF-B148-82A752D52B53}	LineString	werkweg	werkterrein	eenheid/m	steunmast	KIJ-BKK380 014	KIJ-BKK380 014_47_Werkterrein	522	654	9	Opbreken werkterrein (35x35m) steunmast	9.7	Leverantie grond (t.g.v. zetting)	2028	ZUT	Zware utiliteitsvoertuigen (meer dan 6L cilinderinhoud) op diesel	6,02764977	178,8175263	
{5D6F4792-6190-48FF-B148-82A752D52B53}	LineString	werkweg	werkterrein	eenheid/m	steunmast	KIJ-BKK380 014	KIJ-BKK380 014_47_Werkterrein	522	654	9	Opbreken werkterrein (35x35m) steunmast	9.10	Vervoersbewegingen personeel	2028	B4T	alle werktuigen op benzine, 4takt	6,02764977	63,6213041	
{5D6F4792-6190-48FF-B148-82A752D52B53}	LineString	werkweg	werkterrein	eenheid/m	steunmast	KIJ-BKK380 014	KIJ-BKK380 014_47_Werkterrein	522	654	9	Opbreken werkterrein (35x35m) steunmast	9.11	Aan- en afvoer materieelstukken	2028	ZUT	Zware utiliteitsvoertuigen (meer dan 6L cilinderinhoud) op diesel	3,013824885	96,33312624	
{5D6F4792-6190-48FF-B148-82A752D52B53}	LineString	werkweg	werkterrein	eenheid/m	steunmast	KIJ-BKK380 014	KIJ-BKK380 014_47_Werkterrein	522	654	12	Verwijderen en aanbrengen onderdelen steunmast	12.1	Aan- en afvoer materieel wielen gereedschap	2028	ZUT	Zware utiliteitsvoertuigen (meer dan 6L cilinderinhoud) op diesel	3,013824885	89,40876314	
{5D6F4792-6190-48FF-B148-82A752D52B53}	LineString	werkweg	werkterrein	eenheid/m	steunmast	KIJ-BKK380 014	KIJ-BKK380 014_47_Werkterrein	522	654	12	Verwijderen en aanbrengen onderdelen steunmast	12.2	Aan- en afvoer nieuw en oud materiaal	2028	ZUT	Zware utiliteitsvoertuigen (meer dan 6L cilinderinhoud) op diesel	6,02764977	178,8175263	
{5D6F4792-6190-48FF-B148-82A752D52B53}	LineString	werkweg	werkterrein	eenheid/m	steunmast	KIJ-BKK380 014	KIJ-BKK380 014_47_Werkterrein	522	654	12	Verwijderen en aanbrengen onderdelen steunmast	12.5	Vervoersbewegingen personeel	2028	B4T	alle werktuigen op benzine, 4takt	7,534562212	79,52663013	
{CDA617EA-A8DB-439D-AA6F-8C0BA0A994D2}	LineString	werkweg	werkterrein	eenheid/m	steunmast	KIJ-BKK380 015	KIJ-BKK380 015_50_Werkterrein	601	35	3	Inrichting werkterrein (35x35m) Steunmast	3.2	Aan- en afvoer materieelstukken	2027	ZUT	Zware utiliteitsvoertuigen (meer dan 6L cilinderinhoud) op diesel	0,009333333	0,298328275	0
{CDA617EA-A8DB-439D-AA6F-8C0BA0A994D2}	LineString	werkweg	werkterrein	eenheid/m	steunmast	KIJ-BKK380 015	KIJ-BKK380 015_50_Werkterrein	601	35	3	Inrichting werkterrein (35x35m) Steunmast	3.5	Leveren houtsnippers	2027	SV75560DSJ	Stage-V, >= 2019 , 75-560 kW, diesel, SCR: ja	0,806451613	8,848906331	0,11521276
{CDA617EA-A8DB-439D-AA6F-8C0BA0A994D2}	LineString	werkweg	werkterrein	eenheid/m	steunmast	KIJ-BKK380 015	KIJ-BKK380 015_50_Werkterrein	601	35	3	Inrichting werkterrein (35x35m) Steunmast	3.8	Leverantie rijplaten (afmeting 6x1,80 en 25 stuk op auto)	2027	ZUT	Zware utiliteitsvoertuigen (meer dan 6L cilinderinhoud) op diesel	0,597371565	17,72175054	0
{CDA617EA-A8DB-439D-AA6F-8C0BA0A994D2}	LineString	werkweg	werkterrein	eenheid/m	steunmast	KIJ-BKK380 015	KIJ-BKK380 015_50_Werkterrein	601	35	3	Inrichting werkterrein (35x35m) Steunmast	3.11	Vervoersbewegingen personeel	2027	B4T	alle werktuigen op benzine, 4takt	0,322580645	3,404809853	0
{CDA617EA-A8DB-439D-AA6F-8C0BA0A994D2}	LineString	werkweg	werkterrein	eenheid/m	steunmast	KIJ-BKK380 015	KIJ-BKK380 015_50_Werkterrein	601	35	9	Opbreken werkterrein (35x35m) steunmast	9.2	Transport rijplaten	2028	ZUT	Zware utiliteitsvoertuigen (meer dan 6L cilinderinhoud) op diesel	0,298685783	8,860875269	
{CDA617EA-A8DB-439D-AA6F-8C0BA0A994D2}	LineString	werkweg	werkterrein	eenheid/m	steunmast	KIJ-BKK380 015	KIJ-BKK380 015_50_Werkterrein	601	35	9	Opbreken werkterrein (35x35m) steunmast	9.5	Afvoer houtsnippers	2028	SV75560DSJ	Stage-V, >= 2019 , 75-560 kW, diesel, SCR: ja	1,209677419	13,2733595	0,009677419
{CDA617EA-A8DB-439D-AA6F-8C0BA0A994D2}	LineString	werkweg	werkterrein	eenheid/m	steunmast	KIJ-BKK380 015	KIJ-BKK380 015_50_Werkterrein	601	35	9	Opbreken werkterrein (35x35m) steunmast	9.6	Afvoer geotextiel	2028	ZUT	Zware utiliteitsvoertuigen (meer dan 6L cilinderinhoud) op diesel	0,161290323	4,784872645	
{CDA617EA-A8DB-439D-AA6F-8C0BA0A994D2}	LineString	werkweg	werkterrein	eenheid/m	steunmast	KIJ-BKK380 015	KIJ-BKK380 015_50_Werkterrein	601	35	9	Opbreken werkterrein (35x35m) steunmast	9.7	Leverantie grond (t.g.v. zetting)	2028	ZUT	Zware utiliteitsvoertuigen (meer dan 6L cilinderinhoud) op diesel	0,322580645	9,56974529	
{CDA617EA-A8DB-439D-AA6F-8C0BA0A994D2}	LineString	werkweg	werkterrein	eenheid/m	steunmast	KIJ-BKK380 015	KIJ-BKK380 015_50_Werkterrein	601	35	9	Opbreken werkterrein (35x35m) steunmast	9.10	Vervoersbewegingen personeel	2028	B4T	alle werktuigen op benzine, 4takt	0,322580645	3,404809853	
{CDA617EA-A8DB-439D-AA6F-8C0BA0A994D2}	LineString	werkweg	werkterrein	eenheid/m	steunmast	KIJ-BKK380 015	KIJ-BKK380 015_50_Werkterrein	601	35	9	Opbreken werkterrein (35x35m) steunmast	9.11	Aan- en afvoer materieelstukken	2028	ZUT	Zware utiliteitsvoertuigen (meer dan 6L cilinderinhoud) op diesel	0,161290323	5,155442536	
{CDA617EA-A8DB-439D-AA6F-8C0BA0A994D2}	LineString	werkweg	werkterrein	eenheid/m	steunmast	KIJ-BKK380 015	KIJ-BKK380 015_50_Werkterrein	601	35	12	Verwijderen en aanbrengen onderdelen steunmast	12.1	Aan- en afvoer materieel wielen gereedschap	2028	ZUT	Zware utiliteitsvoertuigen (meer dan 6L cilinderinhoud) op diesel	0,161290323	4,784872645	
{CDA617EA-A8DB-439D-AA6F-8C0BA0A994D2}	LineString	werkweg	werkterrein	eenheid/m	steunmast	KIJ-BKK380 015	KIJ-BKK380 015_50_Werkterrein	601	35	12	Verwijderen en aanbrengen onderdelen steunmast	12.2	Aan- en afvoer nieuw en oud materiaal	2028	ZUT	Zware utiliteitsvoertuigen (meer dan 6L cilinderinhoud) op diesel	0,322580645	9,56974529	
{CDA617EA-A8DB-439D-AA6F-8C0BA0A994D2}	LineString	werkweg	werkterrein	eenheid/m	steunmast	KIJ-BKK380 015	KIJ-BKK380 015_50_Werkterrein	601	35	12	Verwijderen en aanbrengen onderdelen steunmast	12.5	Vervoersbewegingen personeel	2028	B4T	alle werktuigen op benzine, 4takt	0,403225806	4,256012316	
{E4A0FAAB-D032-4284-A992-349930D51B54}	LineString	werkweg	werkterrein	eenheid/m	steunmast	KIJ-BKK380 019	KIJ-BKK380 019_62_Werkterrein	602	51	3	Inrichting werkterrein (35x35m) Steunmast	3.2	Aan- en afvoer materieelstukken	2027	ZUT	Zware utiliteitsvoertuigen (meer dan 6L cilinderinhoud) op diesel	0,0136	0,434706915	0
{E4A0FAAB-D032-4284-A992-349930D51B54}	LineString	werkweg	werkterrein	eenheid/m	steunmast	KIJ-BKK380 019	KIJ-BKK380 019_62_Werkterrein	602	51	3	Inrichting werkterrein (35x35m) Steunmast	3.5	Leveren houtsnippers	2027	SV75560DSJ	Stage-V, >= 2019 , 75-560 kW, diesel, SCR: ja	1,175115207	12,89412065	0,167881451
{E4A0FAAB-D032-4284-A992-349930D51B54}	LineString	werkweg	werkterrein	eenheid/m	steunmast	KIJ-BKK380 019	KIJ-BKK380 019_62_Werkterrein	602	51	3	Inrichting werkterrein (35x35m) Steunmast	3.8	Leverantie rijplaten (afmeting 6x1,80 en 25 stuk op auto)	2027	ZUT	Zware utiliteitsvoertuigen (meer dan 6L cilinderinhoud) op diesel	0,870455709	25,82312221	0
{E4A0FAAB-D032-4284-A992-349930D51B54}	LineString	werkweg	werkterrein	eenheid/m	steunmast	KIJ-BKK380 019	KIJ-BKK380 019_62_Werkterrein	602	51	3	Inrichting werkterrein (35x35m) Steunmast	3.11	Vervoersbewegingen personeel	2027	B4T	alle werktuigen op benzine, 4takt	0,470046083	4,961294357	0
{E4A0FAAB-D032-4284-A992-349930D51B54}	LineString	werkweg	werkterrein	eenheid/m	steunmast	KIJ-BKK380 019	KIJ-BKK380 019_62_Werkterrein	602	51	9	Opbreken werkterrein (35x35m) steunmast	9.2	Transport rijplaten	2028	ZUT	Zware utiliteitsvoertuigen (meer dan 6L cilinderinhoud) op diesel	0,435227855	12,91156111	
{E4A0FAAB-D032-4284-A992-349930D51B54}	LineString	werkweg	werkterrein	eenheid/m	steunmast	KIJ-BKK380 019	KIJ-BKK380 019_62_Werkterrein	602	51	9	Opbreken werkterrein (35x35m) steunmast	9.5	Afvoer houtsnippers	2028	SV75560DSJ	Stage-V, >= 2019 , 75-560 kW, diesel, SCR: ja	1,762672811	19,34118098	0,014101382
{E4A0FAAB-D032-4284-A992-349930D51B54}	LineString	werkweg	werkterrein	eenheid/m	steunmast	KIJ-BKK380 019	KIJ-BKK380 019_62_Werkterrein	602	51	9	Opbreken werkterrein (35x35m) steunmast	9.6	Afvoer geotextiel	2028	ZUT	Zware utiliteitsvoertuigen (meer dan 6L cilinderinhoud) op diesel	0,235023041	6,972242997	
{E4A0FAAB-D032-4284-A992-349930D51B54}	LineString	werkweg	werkterrein	eenheid/m	steunmast	KIJ-BKK380 019	KIJ-BKK380 019_62_Werkterrein	602	51	9	Opbreken werkterrein (35x35m) steunmast	9.7	Leverantie grond (t.g.v. zetting)	2028	ZUT	Zware utiliteitsvoertuigen (meer dan 6L cilinderinhoud) op diesel	0,470046083	13,94448599	
{E4A0FAAB-D032-4284-A992-349930D51B54}	LineString	werkweg	werkterrein	eenheid/m	steunmast	KIJ-BKK380 019	KIJ-BKK380 019_62_Werkterrein	602	51	9	Opbreken werkterrein (35x35m) steunmast	9.10	Vervoersbewegingen personeel	2028	B4T	alle werktuigen op benzine, 4takt	0,470046083	4,961294357	
{E4A0FAAB-D032-4284-A992-349930D51B54}	LineString	werkweg	werkterrein	eenheid/m	steunmast	KIJ-BKK380 019	KIJ-BKK380 019_62_Werkterrein	602	51	9	Opbreken werkterrein (35x35m) steunmast	9.11	Aan- en afvoer materieelstukken	2028	ZUT	Zware utiliteitsvoertuigen (meer dan 6L cilinderinhoud) op diesel	0,235023041	7,512216266	
{E4A0FAAB-D032-4284-A992-349930D51B54}	LineString	werkweg	werkterrein	eenheid/m	steunmast	KIJ-BKK380 019	KIJ-BKK380 019_62_Werkterrein	602	51	12	Verwijderen en aanbrengen onderdelen steunmast	12.1	Aan- en afvoer materieel wielen gereedschap	2028	ZUT	Zware utiliteitsvoertuigen (meer dan 6L cilinderinhoud) op diesel	0,235023041	6,972242997	
{E4A0FAAB-D032-4284-A992-349930D51B54}	LineString	werkweg	werkterrein	eenheid/m	steunmast	KIJ-BKK380 019	KIJ-BKK380 019_62_Werkterrein	602	51	12	Verwijderen en aanbrengen onderdelen steunmast	12.2	Aan- en afvoer nieuw en oud materiaal	2028	ZUT	Zware utiliteitsvoertuigen (meer dan 6L cilinderinhoud) op diesel	0,470046083	13,94448599	
{E4A0FAAB-D032-4284-A992-349930D51B54}	LineString	werkweg	werkterrein	eenheid/m	steunmast	KIJ-BKK380 019	KIJ-BKK380 019_62_Werkterrein	602	51	12	Verwijderen en aanbrengen onderdelen steunmast	12.5	Vervoersbewegingen personeel	2028	B4T	alle werktuigen op benzine, 4takt	0,587557604	6,201617946	
{B2BDC957-1B09-4C5F-9A9D-943681C7216C}	LineString	werkweg	werkterrein	eenheid/m	steunmast	KIJ-BKK380 022	KIJ-BKK380 022_108_Werkterrein	605	138	3	Inrichting werkterrein (35x35m) Steunmast	3.2	Aan- en afvoer materieelstukken	2027	ZUT	Zware utiliteitsvoertuigen (meer dan 6L cilinderinhoud) op diesel	0,0368	1,176265769	0
{B2BDC957-1B09-4C5F-9A9D-943681C7216C}	LineString	werkweg	werkterrein	eenheid/m	steunmast	KIJ-BKK380 022	KIJ-BKK380 022_108_Werkterrein	605	138	3	Inrichting werkterrein (35x35m) Steunmast	3.5	Leveren houtsnippers	2027	SV75560DSJ	Stage-V, >= 2019 , 75-560 kW, diesel, SCR: ja	3,179723502	34,88997353	0,454267455
{B2BDC957-1B09-4C5F-9A9D-943681C7216C}	LineString	werkweg	werkterrein	eenheid/m	steunmast	KIJ-BKK380 022	KIJ-BKK380 022_108_Werkterrein	605	138	3	Inrichting werkterrein (35x35m) Steunmast	3.8	Leverantie rijplaten (afmeting 6x1,80 en 25 stuk op auto)	2027	ZUT	Zware utiliteitsvoertuigen (meer dan 6L cilinderinhoud) op diesel	2,355350742	69,87433069	0
{B2BDC957-1B09-4C5F-9A9D-943681C7216C}	LineString	werkweg	werkterrein	eenheid/m	steunmast	KIJ-BKK380 022	KIJ-BKK380 022_108_Werkterrein	605	138	3	Inrichting werkterrein (35x35m) Steunmast	3.11	Vervoersbewegingen personeel	2027	B4T	alle werktuigen op benzine, 4takt	1,271889401	13,42467885	0
{B2BDC957-1B09-4C5F-9A9D-943681C7216C}	LineString	werkweg	werkterrein	eenheid/m	steunmast	KIJ-BKK380 022	KIJ-BKK380 022_108_Werkterrein	605	138	9	Opbreken werkterrein (35x35m) steunmast	9.2	Transport rijplaten	2028	ZUT	Zware utiliteitsvoertuigen (meer dan 6L cilinderinhoud) op diesel	1,177675371	34,93716534	
{B2BDC957-1B09-4C5F-9A9D-943681C7216C}	LineString	werkweg	werkterrein	eenheid/m	steunmast	KIJ-BKK380 022	KIJ-BKK380 022_108_Werkterrein	605	138	9	Opbreken werkterrein (35x35m) steunmast	9.5	Afvoer houtsnippers	2028	SV75560DSJ	Stage-V, >= 2019 , 75-560 kW, diesel, SCR: ja	4,769585253	52,3349603	0,038156682
{B2BDC957-1B09-4C5F-9A9D-943681C7216C}	LineString	werkweg	werkterrein	eenheid/m	steunmast	KIJ-BKK380 022	KIJ-BKK380 022_108_Werkterrein	605	138	9	Opbreken werkterrein (35x35m) steunmast	9.6	Afvoer geotextiel	2028	ZUT	Zware utiliteitsvoertuigen (meer dan 6L cilinderinhoud) op diesel	0,6359447	18,86606929	
{B2BDC957-1B09-4C5F-9A9D-943681C7216C}	LineString	werkweg	werkterrein	eenheid/m	steunmast	KIJ-BKK380 022	KIJ-BKK380 022_108_Werkterrein	605	138	9	Opbreken werkterrein (35x35m) steunmast	9.7	Leverantie grond (t.g.v. zetting)	2028	ZUT	Zware utiliteitsvoertuigen (meer dan 6L cilinderinhoud) op diesel	1,271889401	37,73213857	
{B2BDC957-1B09-4C5F-9A9D-943681C7216C}	LineString	werkweg	werkterrein	eenheid/m	steunmast	KIJ-BKK380 022	KIJ-BKK380 022_108_Werkterrein	605	138	9	Opbreken werkterrein (35x35m) steunmast	9.10	Vervoersbewegingen personeel	2028	B4T	alle werktuigen op benzine, 4takt	1,271889401	13,42467885	
{B2BDC957-1B09-4C5F-9A9D-943681C7216C}	LineString	werkweg	werkterrein	eenheid/m	steunmast	KIJ-BKK380 022	KIJ-BKK380 022_108_Werkterrein	605	138	9	Opbreken werkterrein (35x35m) steunmast	9.11	Aan- en afvoer materieelstukken	2028	ZUT	Zware utiliteitsvoertuigen (meer dan 6L cilinderinhoud) op diesel	0,6359447	20,32717343	
{B2BDC957-1B09-4C5F-9A9D-943681C7216C}	LineString	werkweg	werkterrein	eenheid/m	steunmast	KIJ-BKK380 022	KIJ-BKK380 022_108_Werkterrein	605	138	12	Verwijderen en aanbrengen onderdelen steunmast	12.1	Aan- en afvoer materieel wielen gereedschap	2028	ZUT	Zware utiliteitsvoertuigen (meer dan 6L cilinderinhoud) op diesel	0,6359447	18,86606929	
{B2BDC957-1B09-4C5F-9A9D-943681C7216C}	LineString	werkweg	werkterrein	eenheid/m	steunmast	KIJ-BKK380 022	KIJ-BKK380 022_108_Werkterrein	605	138	12	Verwijderen en aanbrengen onderdelen steunmast	12.2	Aan- en afvoer nieuw en oud materiaal	2028	ZUT	Zware utiliteitsvoertuigen (meer dan 6L cilinderinhoud) op diesel	1,271889401	37,73213857	
{B2BDC957-1B09-4C5F-9A9D-943681C7216C}	LineString	werkweg	werkterrein	eenheid/m	steunmast	KIJ-BKK380 022	KIJ-BKK380 022_108_Werkterrein	605	138	12	Verwijderen en aanbrengen onderdelen steunmast	12.5	Vervoersbewegingen personeel	2028	B4T	alle werktuigen op benzine, 4takt	1,589861751	16,78084856	
{61F91372-3C26-46A0-AAD2-B761C58DCAC6}	LineString	werkweg	werkterrein	eenheid/m	steunmast	KIJ-BKK380 034	KIJ-BKK380 034_91_Werkterrein	902	474	3	Inrichting werkterrein (35x35m) Steunmast	3.2	Aan- en afvoer materieelstukken	2027	ZUT	Zware utiliteitsvoertuigen (meer dan 6L cilinderinhoud) op diesel	0,1264	4,040217206	0
{61F91372-3C26-46A0-AAD2-B761C58DCAC6}	LineString	werkweg	werkterrein	eenheid/m	steunmast	KIJ-BKK380 034	KIJ-BKK380 034_91_Werkterrein	902	474	3	Inrichting werkterrein (35x35m) Steunmast	3.5	Leveren houtsnippers	2027	SV75560DSJ	Stage-V, >= 2019 , 75-560 kW, diesel, SCR: ja	10,92165899	119,8394743	1,560309956
{61F91372-3C26-46A0-AAD2-B761C58DCAC6}	LineString	werkweg	werkterrein	eenheid/m	steunmast	KIJ-BKK380 034	KIJ-BKK380 034_91_Werkterrein	902	474	3	Inrichting werkterrein (35x35m) Steunmast	3.8	Leverantie rijplaten (afmeting 6x1,80 en 25 stuk op auto)	2027	ZUT	Zware utiliteitsvoertuigen (meer dan 6L cilinderinhoud) op diesel	8,090117768	240,0031358	0
{61F91372-3C26-46A0-AAD2-B761C58DCAC6}	LineString	werkweg	werkterrein	eenheid/m	steunmast	KIJ-BKK380 034	KIJ-BKK380 034_91_Werkterrein	902	474	3	Inrichting werkterrein (35x35m) Steunmast	3.11	Vervoersbewegingen personeel	2027	B4T	alle werktuigen op benzine, 4takt	4,368663594	46,11085343	0
{61F91372-3C26-46A0-AAD2-B761C58DCAC6}	LineString	werkweg	werkterrein	eenheid/m	steunmast	KIJ-BKK380 034	KIJ-BKK380 034_91_Werkterrein	902	474	9	Opbreken werkterrein (35x35m) steunmast	9.2	Transport rijplaten	2028	ZUT	Zware utiliteitsvoertuigen (meer dan 6L cilinderinhoud) op diesel	4,045058884	120,0015679	
{61F91372-3C26-46A0-AAD2-B761C58DCAC6}	LineString	werkweg	werkterrein	eenheid/m	steunmast	KIJ-BKK380 034	KIJ-BKK380 034_91_Werkterrein	902	474	9	Opbreken werkterrein (35x35m) steunmast	9.5	Afvoer houtsnippers	2028	SV75560DSJ	Stage-V, >= 2019 , 75-560 kW, diesel, SCR: ja	16,38248848	179,7592115	0,131059908
{61F91372-3C26-46A0-AAD2-B761C58DCAC6}	LineString	werkweg	werkterrein	eenheid/m	steunmast	KIJ-BKK380 034	KIJ-BKK380 034_91_Werkterrein	902	474	9	Opbreken werkterrein (35x35m) steunmast	9.6	Afvoer geotextiel	2028	ZUT	Zware utiliteitsvoertuigen (meer dan 6L cilinderinhoud) op diesel	2,184331797	64,80084668	
{61F91372-3C26-46A0-AAD2-B761C58DCAC6}	LineString	werkweg	werkterrein	eenheid/m	steunmast	KIJ-BKK380 034	KIJ-BKK380 034_91_Werkterrein	902	474	9	Opbreken werkterrein (35x35m) steunmast	9.7	Leverantie grond (t.g.v. zetting)	2028	ZUT	Zware utiliteitsvoertuigen (meer dan 6L cilinderinhoud) op diesel	4,368663594	129,6016934	
{61F91372-3C26-46A0-AAD2-B761C58DCAC6}	LineString	werkweg	werkterrein	eenheid/m	steunmast	KIJ-BKK380 034	KIJ-BKK380 034_91_Werkterrein	902	474	9	Opbreken werkterrein (35x35m) steunmast	9.10	Vervoersbewegingen personeel	2028	B4T	alle werktuigen op benzine, 4takt	4,368663594	46,11085343	
{61F91372-3C26-46A0-AAD2-B761C58DCAC6}	LineString	werkweg	werkterrein	eenheid/m	steunmast	KIJ-BKK380 034	KIJ-BKK380 034_91_Werkterrein	902	474	9	Opbreken werkterrein (35x35m) steunmast	9.11	Aan- en afvoer materieelstukken	2028	ZUT	Zware utiliteitsvoertuigen (meer dan 6L cilinderinhoud) op diesel	2,184331797	69,81942177	
{61F91372-3C26-46A0-AAD2-B761C58DCAC6}	LineString	werkweg	werkterrein	eenheid/m	steunmast	KIJ-BKK380 034	KIJ-BKK380 034_91_Werkterrein	902	474	12	Verwijderen en aanbrengen onderdelen steunmast	12.1	Aan- en afvoer materieel wielen gereedschap	2028	ZUT	Zware utiliteitsvoertuigen (meer dan 6L cilinderinhoud) op diesel	2,184331797	64,80084668	
{61F91372-3C26-46A0-AAD2-B761C58DCAC6}	LineString	werkweg	werkterrein	eenheid/m	steunmast	KIJ-BKK380 034	KIJ-BKK380 034_91_Werkterrein	902	474	12	Verwijderen en aanbrengen onderdelen steunmast	12.2	Aan- en afvoer nieuw en oud materiaal	2028	ZUT	Zware utiliteitsvoertuigen (meer dan 6L cilinderinhoud) op diesel	4,368663594	129,6016934	
{61F91372-3C26-46A0-AAD2-B761C58DCAC6}	LineString	werkweg	werkterrein	eenheid/m	steunmast	KIJ-BKK380 034	KIJ-BKK380 034_91_Werkterrein	902	474	12	Verwijderen en aanbrengen onderdelen steunmast	12.5	Vervoersbewegingen personeel	2028	B4T	alle werktuigen op benzine, 4takt	5,460829493	57,63856679	
{61F91372-3C26-46A0-AAD2-B761C58DCAC6}	LineString	werkweg	werkterrein	eenheid/m	steunmast	KIJ-BKK380 035	KIJ-BKK380 035_121_Werkterrein	620	474	3	Inrichting werkterrein (35x35m) Steunmast	3.2	Aan- en afvoer materieelstukken	2027	ZUT	Zware utiliteitsvoertuigen (meer dan 6L cilinderinhoud) op diesel	0,1264	4,040217206	0
{61F91372-3C26-46A0-AAD2-B761C58DCAC6}	LineString	werkweg	werkterrein	eenheid/m	steunmast	KIJ-BKK380 035	KIJ-BKK380 035_121_Werkterrein	620	474	3	Inrichting werkterrein (35x35m) Steunmast	3.5	Leveren houtsnippers	2027	SV75560DSJ	Stage-V, >= 2019 , 75-560 kW, diesel, SCR: ja	10,92165899	119,8394743	1,560309956
{61F91372-3C26-46A0-AAD2-B761C58DCAC6}	LineString	werkweg	werkterrein	eenheid/m	steunmast	KIJ-BKK380 035	KIJ-BKK380 035_121_Werkterrein	620	474	3	Inrichting werkterrein (35x35m) Steunmast	3.8	Leverantie rijplaten (afmeting 6x1,80 en 25 stuk op auto)	2027	ZUT	Zware utiliteitsvoertuigen (meer dan 6L cilinderinhoud) op diesel	8,090117768	240,0031358	0
{61F91372-3C26-46A0-AAD2-B761C58DCAC6}	LineString	werkweg	werkterrein	eenheid/m	steunmast	KIJ-BKK380 035	KIJ-BKK380 035_121_Werkterrein	620	474	3	Inrichting werkterrein (35x35m) Steunmast	3.11	Vervoersbewegingen personeel	2027	B4T	alle werktuigen op benzine, 4takt	4,368663594	46,11085343	0
{61F91372-3C26-46A0-AAD2-B761C58DCAC6}	LineString	werkweg	werkterrein	eenheid/m	steunmast	KIJ-BKK380 035	KIJ-BKK380 035_121_Werkterrein	620	474	9	Opbreken werkterrein (35x35m) steunmast	9.2	Transport rijplaten	2028	ZUT	Zware utiliteitsvoertuigen (meer dan 6L cilinderinhoud) op diesel	4,045058884	120,0015679	
{61F91372-3C26-46A0-AAD2-B761C58DCAC6}	LineString	werkweg	werkterrein	eenheid/m	steunmast	KIJ-BKK380 035	KIJ-BKK380 035_121_Werkterrein	620	474	9	Opbreken werkterrein (35x35m) steunmast	9.5	Afvoer houtsnippers	2028	SV75560DSJ	Stage-V, >= 2019 , 75-560 kW, diesel, SCR: ja	16,38248848	179,7592115	0,131059908
{61F91372-3C26-46A0-AAD2-B761C58DCAC6}	LineString	werkweg	werkterrein	eenheid/m	steunmast	KIJ-BKK380 035	KIJ-BKK380 035_121_Werkterrein	620	474	9	Opbreken werkterrein (35x35m) steunmast	9.6	Afvoer geotextiel	2028	ZUT	Zware utiliteitsvoertuigen (meer dan 6L cilinderinhoud) op diesel	2,184331797	64,80084668	
{61F91372-3C26-46A0-AAD2-B761C58DCAC6}	LineString	werkweg	werkterrein	eenheid/m	steunmast	KIJ-BKK380 035	KIJ-BKK380 035_121_Werkterrein	620	474	9	Opbreken werkterrein (35x35m) steunmast	9.7	Leverantie grond (t.g.v. zetting)	2028	ZUT	Zware utiliteitsvoertuigen (meer dan 6L cilinderinhoud) op diesel	4,368663594	129,6016934	
{61F91372-3C26-46A0-AAD2-B761C58DCAC6}	LineString	werkweg	werkterrein	eenheid/m	steunmast	KIJ-BKK380 035	KIJ-BKK380 035_121_Werkterrein	620	474	9	Opbreken werkterrein (35x35m) steunmast	9.10	Vervoersbewegingen personeel	2028	B4T	alle werktuigen op benzine, 4takt	4,368663594	46,11085343	
{61F91372-3C26-46A0-AAD2-B761C58DCAC6}	LineString	werkweg	werkterrein	eenheid/m	steunmast	KIJ-BKK380 035	KIJ-BKK380 035_121_Werkterrein	620	474	9	Opbreken werkterrein (35x35m) steunmast	9.11	Aan- en afvoer materieelstukken	2028	ZUT	Zware utiliteitsvoertuigen (meer dan 6L cilinderinhoud) op diesel	2,184331797	69,81942177	
{61F91372-3C26-46A0-AAD2-B761C58DCAC6}	LineString	werkweg	werkterrein	eenheid/m	steunmast	KIJ-BKK380 035	KIJ-BKK380 035_121_Werkterrein	620	474	12	Verwijderen en aanbrengen onderdelen steunmast	12.1	Aan- en afvoer materieel wielen gereedschap	2028	ZUT	Zware utiliteitsvoertuigen (meer dan 6L cilinderinhoud) op diesel	2,184331797	64,80084668	
{61F91372-3C26-46A0-AAD2-B761C58DCAC6}	LineString	werkweg	werkterrein	eenheid/m	steunmast	KIJ-BKK380 035	KIJ-BKK380 035_121_Werkterrein	620	474	12	Verwijderen en aanbrengen onderdelen steunmast	12.2	Aan- en afvoer nieuw en oud materiaal	2028	ZUT	Zware utiliteitsvoertuigen (meer dan 6L cilinderinhoud) op diesel	4,368663594	129,6016934	
{61F91372-3C26-46A0-AAD2-B761C58DCAC6}	LineString	werkweg	werkterrein	eenheid/m	steunmast	KIJ-BKK380 035	KIJ-BKK380 035_121_Werkterrein	620	474	12	Verwijderen en aanbrengen onderdelen steunmast	12.5	Vervoersbewegingen personeel	2028	B4T	alle werktuigen op benzine, 4takt	5,460829493	57,63856679	
{8819118F-976B-4290-91F1-3164106DF6EA}	LineString	werkweg	werkterrein	eenheid/m	steunmast	KIJ-BKK380 034	KIJ-BKK380 034_91_Werkterrein	902	468	3	Inrichting werkterrein (35x35m) Steunmast	3.2	Aan- en afvoer materieelstukken	2027	ZUT	Zware utiliteitsvoertuigen (meer dan 6L cilinderinhoud) op diesel	0,1248	3,989075216	0
{8819118F-976B-4290-91F1-3164106DF6EA}	LineString	werkweg	werkterrein	eenheid/m	steunmast	KIJ-BKK380 034	KIJ-BKK380 034_91_Werkterrein	902	468	3	Inrichting werkterrein (35x35m) Steunmast	3.5	Leveren houtsnippers	2027	SV75560DSJ	Stage-V, >= 2019 , 75-560 kW, diesel, SCR: ja	10,78341014	118,3225189	1,540559197
{8819118F-976B-4290-91F1-3164106DF6EA}	LineString	werkweg	werkterrein	eenheid/m	steunmast	KIJ-BKK380 034	KIJ-BKK380 034_91_Werkterrein	902	468	3	Inrichting werkterrein (35x35m) Steunmast	3.8	Leverantie rijplaten (afmeting 6x1,80 en 25 stuk op auto)	2027	ZUT	Zware utiliteitsvoertuigen (meer dan 6L cilinderinhoud) op diesel	7,987711214	236,9651215	0
{8819118F-976B-4290-91F1-3164106DF6EA}	LineString	werkweg	werkterrein	eenheid/m	steunmast	KIJ-BKK380 034	KIJ-BKK380 034_91_Werkterrein	902	468	3	Inrichting werkterrein (35x35m) Steunmast	3.11	Vervoersbewegingen personeel	2027	B4T	alle werktuigen op benzine, 4takt	4,313364055	45,52717174	0
{8819118F-976B-4290-91F1-3164106DF6EA}	LineString	werkweg	werkterrein	eenheid/m	steunmast	KIJ-BKK380 034	KIJ-BKK380 034_91_Werkterrein	902	468	9	Opbreken werkterrein (35x35m) steunmast	9.2	Transport rijplaten	2028	ZUT	Zware utiliteitsvoertuigen (meer dan 6L cilinderinhoud) op diesel	3,993855607	118,4825607	
{8819118F-976B-4290-91F1-3164106DF6EA}	LineString	werkweg	werkterrein	eenheid/m	steunmast	KIJ-BKK380 034	KIJ-BKK380 034_91_Werkterrein	902	468	9	Opbreken werkterrein (35x35m) steunmast	9.5	Afvoer houtsnippers	2028	SV75560DSJ	Stage-V, >= 2019 , 75-560 kW, diesel, SCR: ja	16,17511521	177,4837784	0,129400922
{8819118F-976B-4290-91F1-3164106DF6EA}	LineString	werkweg	werkterrein	eenheid/m	steunmast	KIJ-BKK380 034	KIJ-BKK380 034_91_Werkterrein	902	468	9	Opbreken werkterrein (35x35m) steunmast	9.6	Afvoer geotextiel	2028	ZUT	Zware utiliteitsvoertuigen (meer dan 6L cilinderinhoud) op diesel	2,156682028	63,9805828	
{8819118F-976B-4290-91F1-3164106DF6EA}	LineString	werkweg	werkterrein	eenheid/m	steunmast	KIJ-BKK380 034	KIJ-BKK380 034_91_Werkterrein	902	468	9	Opbreken werkterrein (35x35m) steunmast	9.7	Leverantie grond (t.g.v. zetting)	2028	ZUT	Zware utiliteitsvoertuigen (meer dan 6L cilinderinhoud) op diesel	4,313364055	127,9611656	
{8819118F-976B-4290-91F1-3164106DF6EA}	LineString	werkweg	werkterrein	eenheid/m	steunmast	KIJ-BKK380 034	KIJ-BKK380 034_91_Werkterrein	902	468	9	Opbreken werkterrein (35x35m) steunmast	9.10	Vervoersbewegingen personeel	2028	B4T	alle werktuigen op benzine, 4takt	4,313364055	45,52717174	
{8819118F-976B-4290-91F1-3164106DF6EA}	LineString	werkweg	werkterrein	eenheid/m	steunmast	KIJ-BKK380 034	KIJ-BKK380 034_91_Werkterrein	902	468	9	Opbreken werkterrein (35x35m) steunmast	9.11	Aan- en afvoer materieelstukken	2028	ZUT	Zware utiliteitsvoertuigen (meer dan 6L cilinderinhoud) op diesel	2,156682028	68,93563162	
{8819118F-976B-4290-91F1-3164106DF6EA}	LineString	werkweg	werkterrein	eenheid/m	steunmast	KIJ-BKK380 034	KIJ-BKK380 034_91_Werkterrein	902	468	12	Verwijderen en aanbrengen onderdelen steunmast	12.1	Aan- en afvoer materieel wielen gereedschap	2028	ZUT	Zware utiliteitsvoertuigen (meer dan 6L cilinderinhoud) op diesel	2,156682028	63,9805828	
{8819118F-976B-4290-91F1-3164106DF6EA}	LineString	werkweg	werkterrein	eenheid/m	steunmast	KIJ-BKK380 034	KIJ-BKK380 034_91_Werkterrein	902	468	12	Verwijderen en aanbrengen onderdelen steunmast	12.2	Aan- en afvoer nieuw en oud materiaal	2028	ZUT	Zware utiliteitsvoertuigen (meer dan 6L cilinderinhoud) op diesel	4,313364055	127,9611656	
{8819118F-976B-4290-91F1-3164106DF6EA}	LineString	werkweg	werkterrein	eenheid/m	steunmast	KIJ-BKK380 034	KIJ-BKK380 034_91_Werkterrein	902	468	12	Verwijderen en aanbrengen onderdelen steunmast	12.5	Vervoersbewegingen personeel	2028	B4T	alle werktuigen op benzine, 4takt	5,391705069	56,90896468	
{8819118F-976B-4290-91F1-3164106DF6EA}	LineString	werkweg	werkterrein	eenheid/m	steunmast	KIJ-BKK380 035	KIJ-BKK380 035_121_Werkterrein	620	468	3	Inrichting werkterrein (35x35m) Steunmast	3.2	Aan- en afvoer materieelstukken	2027	ZUT	Zware utiliteitsvoertuigen (meer dan 6L cilinderinhoud) op diesel	0,1248	3,989075216	0
{8819118F-976B-4290-91F1-3164106DF6EA}	LineString	werkweg	werkterrein	eenheid/m	steunmast	KIJ-BKK380 035	KIJ-BKK380 035_121_Werkterrein	620	468	3	Inrichting werkterrein (35x35m) Steunmast	3.5	Leveren houtsnippers	2027	SV75560DSJ	Stage-V, >= 2019 , 75-560 kW, diesel, SCR: ja	10,78341014	118,3225189	1,540559197
{8819118F-976B-4290-91F1-3164106DF6EA}	LineString	werkweg	werkterrein	eenheid/m	steunmast	KIJ-BKK380 035	KIJ-BKK380 035_121_Werkterrein	620	468	3	Inrichting werkterrein (35x35m) Steunmast	3.8	Leverantie rijplaten (afmeting 6x1,80 en 25 stuk op auto)	2027	ZUT	Zware utiliteitsvoertuigen (meer dan 6L cilinderinhoud) op diesel	7,987711214	236,9651215	0
{8819118F-976B-4290-91F1-3164106DF6EA}	LineString	werkweg	werkterrein	eenheid/m	steunmast	KIJ-BKK380 035	KIJ-BKK380 035_121_Werkterrein	620	468	3	Inrichting werkterrein (35x35m) Steunmast	3.11	Vervoersbewegingen personeel	2027	B4T	alle werktuigen op benzine, 4takt	4,313364055	45,52717174	0
{8819118F-976B-4290-91F1-3164106DF6EA}	LineString	werkweg	werkterrein	eenheid/m	steunmast	KIJ-BKK380 035	KIJ-BKK380 035_121_Werkterrein	620	468	9	Opbreken werkterrein (35x35m) steunmast	9.2	Transport rijplaten	2028	ZUT	Zware utiliteitsvoertuigen (meer dan 6L cilinderinhoud) op diesel	3,993855607	118,4825607	
{8819118F-976B-4290-91F1-3164106DF6EA}	LineString	werkweg	werkterrein	eenheid/m	steunmast	KIJ-BKK380 035	KIJ-BKK380 035_121_Werkterrein	620	468	9	Opbreken werkterrein (35x35m) steunmast	9.5	Afvoer houtsnippers	2028	SV75560DSJ	Stage-V, >= 2019 , 75-560 kW, diesel, SCR: ja	16,17511521	177,4837784	0,129400922
{8819118F-976B-4290-91F1-3164106DF6EA}	LineString	werkweg	werkterrein	eenheid/m	steunmast	KIJ-BKK380 035	KIJ-BKK380 035_121_Werkterrein	620	468	9	Opbreken werkterrein (35x35m) steunmast	9.6	Afvoer geotextiel	2028	ZUT	Zware utiliteitsvoertuigen (meer dan 6L cilinderinhoud) op diesel	2,156682028	63,9805828	
{8819118F-976B-4290-91F1-3164106DF6EA}	LineString	werkweg	werkterrein	eenheid/m	steunmast	KIJ-BKK380 035	KIJ-BKK380 035_121_Werkterrein	620	468	9	Opbreken werkterrein (35x35m) steunmast	9.7	Leverantie grond (t.g.v. zetting)	2028	ZUT	Zware utiliteitsvoertuigen (meer dan 6L cilinderinhoud) op diesel	4,313364055	127,9611656	
{8819118F-976B-4290-91F1-3164106DF6EA}	LineString	werkweg	werkterrein	eenheid/m	steunmast	KIJ-BKK380 035	KIJ-BKK380 035_121_Werkterrein	620	468	9	Opbreken werkterrein (35x35m) steunmast	9.10	Vervoersbewegingen personeel	2028	B4T	alle werktuigen op benzine, 4takt	4,313364055	45,52717174	
{8819118F-976B-4290-91F1-3164106DF6EA}	LineString	werkweg	werkterrein	eenheid/m	steunmast	KIJ-BKK380 035	KIJ-BKK380 035_121_Werkterrein	620	468	9	Opbreken werkterrein (35x35m) steunmast	9.11	Aan- en afvoer materieelstukken	2028	ZUT	Zware utiliteitsvoertuigen (meer dan 6L cilinderinhoud) op diesel	2,156682028	68,93563162	
{8819118F-976B-4290-91F1-3164106DF6EA}	LineString	werkweg	werkterrein	eenheid/m	steunmast	KIJ-BKK380 035	KIJ-BKK380 035_121_Werkterrein	620	468	12	Verwijderen en aanbrengen onderdelen steunmast	12.1	Aan- en afvoer materieel wielen gereedschap	2028	ZUT	Zware utiliteitsvoertuigen (meer dan 6L cilinderinhoud) op diesel	2,156682028	63,9805828	
{8819118F-976B-4290-91F1-3164106DF6EA}	LineString	werkweg	werkterrein	eenheid/m	steunmast	KIJ-BKK380 035	KIJ-BKK380 035_121_Werkterrein	620	468	12	Verwijderen en aanbrengen onderdelen steunmast	12.2	Aan- en afvoer nieuw en oud materiaal	2028	ZUT	Zware utiliteitsvoertuigen (meer dan 6L cilinderinhoud) op diesel	4,313364055	127,9611656	
{8819118F-976B-4290-91F1-3164106DF6EA}	LineString	werkweg	werkterrein	eenheid/m	steunmast	KIJ-BKK380 035	KIJ-BKK380 035_121_Werkterrein	620	468	12	Verwijderen en aanbrengen onderdelen steunmast	12.5	Vervoersbewegingen personeel	2028	B4T	alle werktuigen op benzine, 4takt	5,391705069	56,90896468	
{C446140C-64C6-4291-B06E-AAAB881C5591}	LineString	werkweg	werkterrein	eenheid/m	steunmast	KIJ-BKK380 036	KIJ-BKK380 036_31_Werkterrein	851	30	3	Inrichting werkterrein (35x35m) Steunmast	3.2	Aan- en afvoer materieelstukken	2027	ZUT	Zware utiliteitsvoertuigen (meer dan 6L cilinderinhoud) op diesel	0,008	0,25570995	0
{C446140C-64C6-4291-B06E-AAAB881C5591}	LineString	werkweg	werkterrein	eenheid/m	steunmast	KIJ-BKK380 036	KIJ-BKK380 036_31_Werkterrein	851	30	3	Inrichting werkterrein (35x35m) Steunmast	3.5	Leveren houtsnippers	2027	SV75560DSJ	Stage-V, >= 2019 , 75-560 kW, diesel, SCR: ja	0,69124424	7,584776855	0,098753795

{C446140C-64C6-4291-B06E-AAAB881C5591}	LineString	werkweg	werkterrein	eenheid/m	steunmast	KIJ-BKK380 036	KIJ-BKK380 036_31_Werkterrein	851	30	3	Inrichting werkterrein (35x35m) Steunmast	3.8	Leverantie rijplaten (afmeting 6x1,80 en 25 stuk op auto)	2027	ZUT	Zware utiliteitsvoertuigen (meer dan 6L cilinderinhoud) op diesel	0,51203277	15,19007189	0
{C446140C-64C6-4291-B06E-AAAB881C5591}	LineString	werkweg	werkterrein	eenheid/m	steunmast	KIJ-BKK380 036	KIJ-BKK380 036_31_Werkterrein	851	30	3	Inrichting werkterrein (35x35m) Steunmast	3.11	Vervoersbewegingen personeel	2027	B4T	alle werktuigen op benzine, 4takt	0,276497696	2,918408445	0
{C446140C-64C6-4291-B06E-AAAB881C5591}	LineString	werkweg	werkterrein	eenheid/m	steunmast	KIJ-BKK380 036	KIJ-BKK380 036_31_Werkterrein	851	30	9	Opbreken werkterrein (35x35m) steunmast	9.2	Transport rijplaten	2028	ZUT	Zware utiliteitsvoertuigen (meer dan 6L cilinderinhoud) op diesel	0,256016385	7,595035945	
{C446140C-64C6-4291-B06E-AAAB881C5591}	LineString	werkweg	werkterrein	eenheid/m	steunmast	KIJ-BKK380 036	KIJ-BKK380 036_31_Werkterrein	851	30	9	Opbreken werkterrein (35x35m) steunmast	9.5	Afvoer houtsnippers	2028	SV75560DSJ	Stage-V, >= 2019 , 75-560 kW, diesel, SCR: ja	1,036866359	11,37716528	0,008294931
{C446140C-64C6-4291-B06E-AAAB881C5591}	LineString	werkweg	werkterrein	eenheid/m	steunmast	KIJ-BKK380 036	KIJ-BKK380 036_31_Werkterrein	851	30	9	Opbreken werkterrein (35x35m) steunmast	9.6	Afvoer geotextiel	2028	ZUT	Zware utiliteitsvoertuigen (meer dan 6L cilinderinhoud) op diesel	0,138248848	4,10131941	
{C446140C-64C6-4291-B06E-AAAB881C5591}	LineString	werkweg	werkterrein	eenheid/m	steunmast	KIJ-BKK380 036	KIJ-BKK380 036_31_Werkterrein	851	30	9	Opbreken werkterrein (35x35m) steunmast	9.7	Leverantie grond (t.g.v. zetting)	2028	ZUT	Zware utiliteitsvoertuigen (meer dan 6L cilinderinhoud) op diesel	0,276497696	8,20263882	
{C446140C-64C6-4291-B06E-AAAB881C5591}	LineString	werkweg	werkterrein	eenheid/m	steunmast	KIJ-BKK380 036	KIJ-BKK380 036_31_Werkterrein	851	30	9	Opbreken werkterrein (35x35m) steunmast	9.10	Vervoersbewegingen personeel	2028	B4T	alle werktuigen op benzine, 4takt	0,276497696	2,918408445	
{C446140C-64C6-4291-B06E-AAAB881C5591}	LineString	werkweg	werkterrein	eenheid/m	steunmast	KIJ-BKK380 036	KIJ-BKK380 036_31_Werkterrein	851	30	9	Opbreken werkterrein (35x35m) steunmast	9.11	Aan- en afvoer materieelstukken	2028	ZUT	Zware utiliteitsvoertuigen (meer dan 6L cilinderinhoud) op diesel	0,138248848	4,418950745	
{C446140C-64C6-4291-B06E-AAAB881C5591}	LineString	werkweg	werkterrein	eenheid/m	steunmast	KIJ-BKK380 036	KIJ-BKK380 036_31_Werkterrein	851	30	12	Verwijderen en aanbrengen onderdelen steunmast	12.1	Aan- en afvoer materieel wielen gereedschap	2028	ZUT	Zware utiliteitsvoertuigen (meer dan 6L cilinderinhoud) op diesel	0,138248848	4,10131941	
{C446140C-64C6-4291-B06E-AAAB881C5591}	LineString	werkweg	werkterrein	eenheid/m	steunmast	KIJ-BKK380 036	KIJ-BKK380 036_31_Werkterrein	851	30	12	Verwijderen en aanbrengen onderdelen steunmast	12.2	Aan- en afvoer nieuw en oud materiaal	2028	ZUT	Zware utiliteitsvoertuigen (meer dan 6L cilinderinhoud) op diesel	0,276497696	8,20263882	
{C446140C-64C6-4291-B06E-AAAB881C5591}	LineString	werkweg	werkterrein	eenheid/m	steunmast	KIJ-BKK380 036	KIJ-BKK380 036_31_Werkterrein	851	30	12	Verwijderen en aanbrengen onderdelen steunmast	12.5	Vervoersbewegingen personeel	2028	B4T	alle werktuigen op benzine, 4takt	0,34562212	3,648010556	
{72CDD599-B4FB-4AFF-92E7-67157ECA99E9}	LineString	werkweg	werkterrein	eenheid/m	steunmast	KIJ-BKK380 037	KIJ-BKK380 037_135_Werkterrein	864	182	3	Inrichting werkterrein (35x35m) Steunmast	3.2	Aan- en afvoer materieelstukken	2027	ZUT	Zware utiliteitsvoertuigen (meer dan 6L cilinderinhoud) op diesel	0,048533333	1,551307029	0
{72CDD599-B4FB-4AFF-92E7-67157ECA99E9}	LineString	werkweg	werkterrein	eenheid/m	steunmast	KIJ-BKK380 037	KIJ-BKK380 037_135_Werkterrein	864	182	3	Inrichting werkterrein (35x35m) Steunmast	3.5	Leveren houtsnippers	2027	SV75560DSJ	Stage-V, >= 2019 , 75-560 kW, diesel, SCR: ja	4,193548387	46,01431292	0,599106354
{72CDD599-B4FB-4AFF-92E7-67157ECA99E9}	LineString	werkweg	werkterrein	eenheid/m	steunmast	KIJ-BKK380 037	KIJ-BKK380 037_135_Werkterrein	864	182	3	Inrichting werkterrein (35x35m) Steunmast	3.8	Leverantie rijplaten (afmeting 6x1,80 en 25 stuk op auto)	2027	ZUT	Zware utiliteitsvoertuigen (meer dan 6L cilinderinhoud) op diesel	3,106332139	92,15310279	0
{72CDD599-B4FB-4AFF-92E7-67157ECA99E9}	LineString	werkweg	werkterrein	eenheid/m	steunmast	KIJ-BKK380 037	KIJ-BKK380 037_135_Werkterrein	864	182	3	Inrichting werkterrein (35x35m) Steunmast	3.11	Vervoersbewegingen personeel	2027	B4T	alle werktuigen op benzine, 4takt	1,677419355	17,70501123	0
{72CDD599-B4FB-4AFF-92E7-67157ECA99E9}	LineString	werkweg	werkterrein	eenheid/m	steunmast	KIJ-BKK380 037	KIJ-BKK380 037_135_Werkterrein	864	182	9	Opbreken werkterrein (35x35m) steunmast	9.2	Transport rijplaten	2028	ZUT	Zware utiliteitsvoertuigen (meer dan 6L cilinderinhoud) op diesel	1,553166069	46,0765514	
{72CDD599-B4FB-4AFF-92E7-67157ECA99E9}	LineString	werkweg	werkterrein	eenheid/m	steunmast	KIJ-BKK380 037	KIJ-BKK380 037_135_Werkterrein	864	182	9	Opbreken werkterrein (35x35m) steunmast	9.5	Afvoer houtsnippers	2028	SV75560DSJ	Stage-V, >= 2019 , 75-560 kW, diesel, SCR: ja	6,290322581	69,02146938	0,050322581
{72CDD599-B4FB-4AFF-92E7-67157ECA99E9}	LineString	werkweg	werkterrein	eenheid/m	steunmast	KIJ-BKK380 037	KIJ-BKK380 037_135_Werkterrein	864	182	9	Opbreken werkterrein (35x35m) steunmast	9.6	Afvoer geotextiel	2028	ZUT	Zware utiliteitsvoertuigen (meer dan 6L cilinderinhoud) op diesel	0,838709677	24,88133775	
{72CDD599-B4FB-4AFF-92E7-67157ECA99E9}	LineString	werkweg	werkterrein	eenheid/m	steunmast	KIJ-BKK380 037	KIJ-BKK380 037_135_Werkterrein	864	182	9	Opbreken werkterrein (35x35m) steunmast	9.7	Leverantie grond (t.g.v. zetting)	2028	ZUT	Zware utiliteitsvoertuigen (meer dan 6L cilinderinhoud) op diesel	1,677419355	49,76267551	
{72CDD599-B4FB-4AFF-92E7-67157ECA99E9}	LineString	werkweg	werkterrein	eenheid/m	steunmast	KIJ-BKK380 037	KIJ-BKK380 037_135_Werkterrein	864	182	9	Opbreken werkterrein (35x35m) steunmast	9.10	Vervoersbewegingen personeel	2028	B4T	alle werktuigen op benzine, 4takt	1,677419355	17,70501123	
{72CDD599-B4FB-4AFF-92E7-67157ECA99E9}	LineString	werkweg	werkterrein	eenheid/m	steunmast	KIJ-BKK380 037	KIJ-BKK380 037_135_Werkterrein	864	182	9	Opbreken werkterrein (35x35m) steunmast	9.11	Aan- en afvoer materieelstukken	2028	ZUT	Zware utiliteitsvoertuigen (meer dan 6L cilinderinhoud) op diesel	0,838709677	26,80830119	
{72CDD599-B4FB-4AFF-92E7-67157ECA99E9}	LineString	werkweg	werkterrein	eenheid/m	steunmast	KIJ-BKK380 037	KIJ-BKK380 037_135_Werkterrein	864	182	12	Verwijderen en aanbrengen onderdelen steunmast	12.1	Aan- en afvoer materieel wielen gereedschap	2028	ZUT	Zware utiliteitsvoertuigen (meer dan 6L cilinderinhoud) op diesel	0,838709677	24,88133775	
{72CDD599-B4FB-4AFF-92E7-67157ECA99E9}	LineString	werkweg	werkterrein	eenheid/m	steunmast	KIJ-BKK380 037	KIJ-BKK380 037_135_Werkterrein	864	182	12	Verwijderen en aanbrengen onderdelen steunmast	12.2	Aan- en afvoer nieuw en oud materiaal	2028	ZUT	Zware utiliteitsvoertuigen (meer dan 6L cilinderinhoud) op diesel	1,677419355	49,76267551	
{72CDD599-B4FB-4AFF-92E7-67157ECA99E9}	LineString	werkweg	werkterrein	eenheid/m	steunmast	KIJ-BKK380 037	KIJ-BKK380 037_135_Werkterrein	864	182	12	Verwijderen en aanbrengen onderdelen steunmast	12.5	Vervoersbewegingen personeel	2028	B4T	alle werktuigen op benzine, 4takt	2,096774194	22,13126404	
{F5F48231-0A88-4CF9-BDA6-528EDD918077}	LineString	werkweg	werkterrein	eenheid/m	steunmast	KIJ-BKK380 040	KIJ-BKK380 040_23_Werkterrein	404	283	3	Inrichting werkterrein (35x35m) Steunmast	3.2	Aan- en afvoer materieelstukken	2027	ZUT	Zware utiliteitsvoertuigen (meer dan 6L cilinderinhoud) op diesel	0,075466667	2,412197193	0
{F5F48231-0A88-4CF9-BDA6-528EDD918077}	LineString	werkweg	werkterrein	eenheid/m	steunmast	KIJ-BKK380 040	KIJ-BKK380 040_23_Werkterrein	404	283	3	Inrichting werkterrein (35x35m) Steunmast	3.5	Leveren houtsnippers	2027	SV75560DSJ	Stage-V, >= 2019 , 75-560 kW, diesel, SCR: ja	6,520737327	71,54972833	0,931577463
{F5F48231-0A88-4CF9-BDA6-528EDD918077}	LineString	werkweg	werkterrein	eenheid/m	steunmast	KIJ-BKK380 040	KIJ-BKK380 040_23_Werkterrein	404	283	3	Inrichting werkterrein (35x35m) Steunmast	3.8	Leverantie rijplaten (afmeting 6x1,80 en 25 stuk op auto)	2027	ZUT	Zware utiliteitsvoertuigen (meer dan 6L cilinderinhoud) op diesel	4,830175798	143,2930115	0
{F5F48231-0A88-4CF9-BDA6-528EDD918077}	LineString	werkweg	werkterrein	eenheid/m	steunmast	KIJ-BKK380 040	KIJ-BKK380 040_23_Werkterrein	404	283	3	Inrichting werkterrein (35x35m) Steunmast	3.11	Vervoersbewegingen personeel	2027	B4T	alle werktuigen op benzine, 4takt	2,608294931	27,53031967	0
{F5F48231-0A88-4CF9-BDA6-528EDD918077}	LineString	werkweg	werkterrein	eenheid/m	steunmast	KIJ-BKK380 040	KIJ-BKK380 040_23_Werkterrein	404	283	9	Opbreken werkterrein (35x35m) steunmast	9.2	Transport rijplaten	2028	ZUT	Zware utiliteitsvoertuigen (meer dan 6L cilinderinhoud) op diesel	2,415087899	71,64650574	
{F5F48231-0A88-4CF9-BDA6-528EDD918077}	LineString	werkweg	werkterrein	eenheid/m	steunmast	KIJ-BKK380 040	KIJ-BKK380 040_23_Werkterrein	404	283	9	Opbreken werkterrein (35x35m) steunmast	9.5	Afvoer houtsnippers	2028	SV75560DSJ	Stage-V, >= 2019 , 75-560 kW, diesel, SCR: ja	9,781105991	107,3245925	0,078248848
{F5F48231-0A88-4CF9-BDA6-528EDD918077}	LineString	werkweg	werkterrein	eenheid/m	steunmast	KIJ-BKK380 040	KIJ-BKK380 040_23_Werkterrein	404	283	9	Opbreken werkterrein (35x35m) steunmast	9.6	Afvoer geotextiel	2028	ZUT	Zware utiliteitsvoertuigen (meer dan 6L cilinderinhoud) op diesel	1,304147465	38,6891131	
{F5F48231-0A88-4CF9-BDA6-528EDD918077}	LineString	werkweg	werkterrein	eenheid/m	steunmast	KIJ-BKK380 040	KIJ-BKK380 040_23_Werkterrein	404	283	9	Opbreken werkterrein (35x35m) steunmast	9.7	Leverantie grond (t.g.v. zetting)	2028	ZUT	Zware utiliteitsvoertuigen (meer dan 6L cilinderinhoud) op diesel	2,608294931	77,3782262	
{F5F48231-0A88-4CF9-BDA6-528EDD918077}	LineString	werkweg	werkterrein	eenheid/m	steunmast	KIJ-BKK380 040	KIJ-BKK380 040_23_Werkterrein	404	283	9	Opbreken werkterrein (35x35m) steunmast	9.10	Vervoersbewegingen personeel	2028	B4T	alle werktuigen op benzine, 4takt	2,608294931	27,53031967	
{F5F48231-0A88-4CF9-BDA6-528EDD918077}	LineString	werkweg	werkterrein	eenheid/m	steunmast	KIJ-BKK380 040	KIJ-BKK380 040_23_Werkterrein	404	283	9	Opbreken werkterrein (35x35m) steunmast	9.11	Aan- en afvoer materieelstukken	2028	ZUT	Zware utiliteitsvoertuigen (meer dan 6L cilinderinhoud) op diesel	1,304147465	41,68543536	
{F5F48231-0A88-4CF9-BDA6-528EDD918077}	LineString	werkweg	werkterrein	eenheid/m	steunmast	KIJ-BKK380 040	KIJ-BKK380 040_23_Werkterrein	404	283	12	Verwijderen en aanbrengen onderdelen steunmast	12.1	Aan- en afvoer materieel wielen gereedschap	2028	ZUT	Zware utiliteitsvoertuigen (meer dan 6L cilinderinhoud) op diesel	1,304147465	38,6891131	
{F5F48231-0A88-4CF9-BDA6-528EDD918077}	LineString	werkweg	werkterrein	eenheid/m	steunmast	KIJ-BKK380 040	KIJ-BKK380 040_23_Werkterrein	404	283	12	Verwijderen en aanbrengen onderdelen steunmast	12.2	Aan- en afvoer nieuw en oud materiaal	2028	ZUT	Zware utiliteitsvoertuigen (meer dan 6L cilinderinhoud) op diesel	2,608294931	77,3782262	
{F5F48231-0A88-4CF9-BDA6-528EDD918077}	LineString	werkweg	werkterrein	eenheid/m	steunmast	KIJ-BKK380 040	KIJ-BKK380 040_23_Werkterrein	404	283	12	Verwijderen en aanbrengen onderdelen steunmast	12.5	Vervoersbewegingen personeel	2028	B4T	alle werktuigen op benzine, 4takt	3,260368664	34,41289958	
{F5F48231-0A88-4CF9-BDA6-528EDD918077}	LineString	werkweg	werkterrein	eenheid/m	steunmast	KIJ-BKK380 038	KIJ-BKK380 038_97_Werkterrein	902	283	3	Inrichting werkterrein (35x35m) Steunmast	3.2	Aan- en afvoer materieelstukken	2027	ZUT	Zware utiliteitsvoertuigen (meer dan 6L cilinderinhoud) op diesel	0,075466667	2,412197193	0
{F5F48231-0A88-4CF9-BDA6-528EDD918077}	LineString	werkweg	werkterrein	eenheid/m	steunmast	KIJ-BKK380 038	KIJ-BKK380 038_97_Werkterrein	902	283	3	Inrichting werkterrein (35x35m) Steunmast	3.5	Leveren houtsnippers	2027	SV75560DSJ	Stage-V, >= 2019 , 75-560 kW, diesel, SCR: ja	6,520737327	71,54972833	0,931577463
{F5F48231-0A88-4CF9-BDA6-528EDD918077}	LineString	werkweg	werkterrein	eenheid/m	steunmast	KIJ-BKK380 038	KIJ-BKK380 038_97_Werkterrein	902	283	3	Inrichting werkterrein (35x35m) Steunmast	3.8	Leverantie rijplaten (afmeting 6x1,80 en 25 stuk op auto)	2027	ZUT	Zware utiliteitsvoertuigen (meer dan 6L cilinderinhoud) op diesel	4,830175798	143,2930115	0
{F5F48231-0A88-4CF9-BDA6-528EDD918077}	LineString	werkweg	werkterrein	eenheid/m	steunmast	KIJ-BKK380 038	KIJ-BKK380 038_97_Werkterrein	902	283	3	Inrichting werkterrein (35x35m) Steunmast	3.11	Vervoersbewegingen personeel	2027	B4T	alle werktuigen op benzine, 4takt	2,608294931	27,53031967	0
{F5F48231-0A88-4CF9-BDA6-528EDD918077}	LineString	werkweg	werkterrein	eenheid/m	steunmast	KIJ-BKK380 038	KIJ-BKK380 038_97_Werkterrein	902	283	9	Opbreken werkterrein (35x35m) steunmast	9.2	Transport rijplaten	2028	ZUT	Zware utiliteitsvoertuigen (meer dan 6L cilinderinhoud) op diesel	2,415087899	71,64650574	
{F5F48231-0A88-4CF9-BDA6-528EDD918077}	LineString	werkweg	werkterrein	eenheid/m	steunmast	KIJ-BKK380 038	KIJ-BKK380 038_97_Werkterrein	902	283	9	Opbreken werkterrein (35x35m) steunmast	9.5	Afvoer houtsnippers	2028	SV75560DSJ	Stage-V, >= 2019 , 75-560 kW, diesel, SCR: ja	9,781105991	107,3245925	0,078248848
{F5F48231-0A88-4CF9-BDA6-528EDD918077}	LineString	werkweg	werkterrein	eenheid/m	steunmast	KIJ-BKK380 038	KIJ-BKK380 038_97_Werkterrein	902	283	9	Opbreken werkterrein (35x35m) steunmast	9.6	Afvoer geotextiel	2028	ZUT	Zware utiliteitsvoertuigen (meer dan 6L cilinderinhoud) op diesel	1,304147465	38,6891131	
{F5F48231-0A88-4CF9-BDA6-528EDD918077}	LineString	werkweg	werkterrein	eenheid/m	steunmast	KIJ-BKK380 038	KIJ-BKK380 038_97_Werkterrein	902	283	9	Opbreken werkterrein (35x35m) steunmast	9.7	Leverantie grond (t.g.v. zetting)	2028	ZUT	Zware utiliteitsvoertuigen (meer dan 6L cilinderinhoud) op diesel	2,608294931	77,3782262	
{F5F48231-0A88-4CF9-BDA6-528EDD918077}	LineString	werkweg	werkterrein	eenheid/m	steunmast	KIJ-BKK380 038	KIJ-BKK380 038_97_Werkterrein	902	283	9	Opbreken werkterrein (35x35m) steunmast	9.10	Vervoersbewegingen personeel	2028	B4T	alle werktuigen op benzine, 4takt	2,608294931	27,53031967	
{F5F48231-0A88-4CF9-BDA6-528EDD918077}	LineString	werkweg	werkterrein	eenheid/m	steunmast	KIJ-BKK380 038	KIJ-BKK380 038_97_Werkterrein	902	283	9	Opbreken werkterrein (35x35m) steunmast	9.11	Aan- en afvoer materieelstukken	2028	ZUT	Zware utiliteitsvoertuigen (meer dan 6L cilinderinhoud) op diesel	1,304147465	41,68543536	
{F5F48231-0A88-4CF9-BDA6-528EDD918077}	LineString	werkweg	werkterrein	eenheid/m	steunmast	KIJ-BKK380 038	KIJ-BKK380 038_97_Werkterrein	902	283	12	Verwijderen en aanbrengen onderdelen steunmast	12.1	Aan- en afvoer materieel wielen gereedschap	2028	ZUT	Zware utiliteitsvoertuigen (meer dan 6L cilinderinhoud) op diesel	1,304147465	38,6891131	
{F5F48231-0A88-4CF9-BDA6-528EDD918077}	LineString	werkweg	werkterrein	eenheid/m	steunmast	KIJ-BKK380 038	KIJ-BKK380 038_97_Werkterrein	902	283	12	Verwijderen en aanbrengen onderdelen steunmast	12.2	Aan- en afvoer nieuw en oud materiaal	2028	ZUT	Zware utiliteitsvoertuigen (meer dan 6L cilinderinhoud) op diesel	2,608294931	77,3782262	
{F5F48231-0A88-4CF9-BDA6-528EDD918077}	LineString	werkweg	werkterrein	eenheid/m	steunmast	KIJ-BKK380 038	KIJ-BKK380 038_97_Werkterrein	902	283	12	Verwijderen en aanbrengen onderdelen steunmast	12.5	Vervoersbewegingen personeel	2028	B4T	alle werktuigen op benzine, 4takt	3,260368664	34,41289958	
{F5F48231-0A88-4CF9-BDA6-528EDD918077}	LineString	werkweg	werkterrein	eenheid/m	steunmast	KIJ-BKK380 039	KIJ-BKK380 039_98_Werkterrein	902	283	3	Inrichting werkterrein (35x35m) Steunmast	3.2	Aan- en afvoer materieelstukken	2027	ZUT	Zware utiliteitsvoertuigen (meer dan 6L cilinderinhoud) op diesel	0,075466667	2,412197193	0
{F5F48231-0A88-4CF9-BDA6-528EDD918077}	LineString	werkweg	werkterrein	eenheid/m	steunmast	KIJ-BKK380 039	KIJ-BKK380 039_98_Werkterrein	902	283	3	Inrichting werkterrein (35x35m) Steunmast	3.5	Leveren houtsnippers	2027	SV75560DSJ	Stage-V, >= 2019 , 75-560 kW, diesel, SCR: ja	6,520737327	71,54972833	0,931577463
{F5F48231-0A88-4CF9-BDA6-528EDD918077}	LineString	werkweg	werkterrein	eenheid/m	steunmast	KIJ-BKK380 039	KIJ-BKK380 039_98_Werkterrein	902	283	3	Inrichting werkterrein (35x35m) Steunmast	3.8	Leverantie rijplaten (afmeting 6x1,80 en 25 stuk op auto)	2027	ZUT	Zware utiliteitsvoertuigen (meer dan 6L cilinderinhoud) op diesel	4,830175798	143,2930115	0
{F5F48231-0A88-4CF9-BDA6-528EDD918077}	LineString	werkweg	werkterrein	eenheid/m	steunmast	KIJ-BKK380 039	KIJ-BKK380 039_98_Werkterrein	902	283	3	Inrichting werkterrein (35x35m) Steunmast	3.11	Vervoersbewegingen personeel	2027	B4T	alle werktuigen op benzine, 4takt	2,608294931	27,53031967	0
{F5F48231-0A88-4CF9-BDA6-528EDD918077}	LineString	werkweg	werkterrein	eenheid/m	steunmast	KIJ-BKK380 039	KIJ-BKK380 039_98_Werkterrein	902	283	9	Opbreken werkterrein (35x35m) steunmast	9.2	Transport rijplaten	2028	ZUT	Zware utiliteitsvoertuigen (meer dan 6L cilinderinhoud) op diesel	2,415087899	71,64650574	
{F5F48231-0A88-4CF9-BDA6-528EDD918077}	LineString	werkweg	werkterrein	eenheid/m	steunmast	KIJ-BKK380 039	KIJ-BKK380 039_98_Werkterrein	902	283	9	Opbreken werkterrein (35x35m) steunmast	9.5	Afvoer houtsnippers	2028	SV75560DSJ	Stage-V, >= 2019 , 75-560 kW, diesel, SCR: ja	9,781105991	107,3245925	0,078248848
{F5F48231-0A88-4CF9-BDA6-528EDD918077}	LineString	werkweg	werkterrein	eenheid/m	steunmast	KIJ-BKK380 039	KIJ-BKK380 039_98_Werkterrein	902	283	9	Opbreken werkterrein (35x35m) steunmast	9.6	Afvoer geotextiel	2028	ZUT	Zware utiliteitsvoertuigen (meer dan 6L cilinderinhoud) op diesel	1,304147465	38,6891131	
{F5F48231-0A88-4CF9-BDA6-528EDD918077}	LineString	werkweg	werkterrein	eenheid/m	steunmast	KIJ-BKK380 039	KIJ-BKK380 039_98_Werkterrein	902	283	9	Opbreken werkterrein (35x35m) steunmast	9.7	Leverantie grond (t.g.v. zetting)	2028	ZUT	Zware utiliteitsvoertuigen (meer dan 6L cilinderinhoud) op diesel	2,608294931	77,3782262	
{F5F48231-0A88-4CF9-BDA6-528EDD918077}	LineString	werkweg	werkterrein	eenheid/m	steunmast	KIJ-BKK380 039	KIJ-BKK380 039_98_Werkterrein	902	283	9	Opbreken werkterrein (35x35m) steunmast	9.10	Vervoersbewegingen personeel	2028	B4T	alle werktuigen op benzine, 4takt	2,608294931	27,53031967	
{F5F48231-0A88-4CF9-BDA6-528EDD918077}	LineString	werkweg	werkterrein	eenheid/m	steunmast	KIJ-BKK380 039	KIJ-BKK380 039_98_Werkterrein	902	283	9	Opbreken werkterrein (35x35m) steunmast	9.11	Aan- en afvoer materieelstukken	2028	ZUT	Zware utiliteitsvoertuigen (meer dan 6L cilinderinhoud) op diesel	1,304147465	41,68543536	
{F5F48231-0A88-4CF9-BDA6-528EDD918077}	LineString	werkweg	werkterrein	eenheid/m	steunmast	KIJ-BKK380 039	KIJ-BKK380 039_98_Werkterrein	902	283	12	Verwijderen en aanbrengen onderdelen steunmast	12.1	Aan- en afvoer materieel wielen gereedschap	2028	ZUT	Zware utiliteitsvoertuigen (meer dan 6L cilinderinhoud) op diesel	1,304147465	38,6891131	
{F5F48231-0A88-4CF9-BDA6-528EDD918077}	LineString	werkweg	werkterrein	eenheid/m	steunmast	KIJ-BKK380 039	KIJ-BKK380 039_98_Werkterrein	902	283	12	Verwijderen en aanbrengen onderdelen steunmast	12.2	Aan- en afvoer nieuw en oud materiaal	2028	ZUT	Zware utiliteitsvoertuigen (meer dan 6L cilinderinhoud) op diesel	2,608294931	77,3782262	
{F5F48231-0A88-4CF9-BDA6-528EDD918077}	LineString	werkweg	werkterrein	eenheid/m	steunmast	KIJ-BKK380 039	KIJ-BKK380 039_98_Werkterrein	902	283	12	Verwijderen en aanbrengen onderdelen steunmast	12.5	Vervoersbewegingen personeel	2028	B4T	alle werktuigen op benzine, 4takt	3,260368664	34,41289958	
{F5F48231-0A88-4CF9-BDA6-528EDD918077}	LineString	werkweg	werkterrein	eenheid/m	steunmast	KIJ-BKK380 037	KIJ-BKK380 037_135_Werkterrein	864	283	3	Inrichting werkterrein (35x35m) Steunmast	3.2	Aan- en afvoer materieelstukken	2027	ZUT	Zware utiliteitsvoertuigen (meer dan 6L cilinderinhoud) op diesel	0,075466667	2,412197193	0
{F5F48231-0A88-4CF9-BDA6-528EDD918077}	LineString	werkweg	werkterrein	eenheid/m	steunmast	KIJ-BKK380 037	KIJ-BKK380 037_135_Werkterrein	864	283	3	Inrichting werkterrein (35x35m) Steunmast	3.5	Leveren houtsnippers	2027	SV75560DSJ	Stage-V, >= 2019 , 75-560 kW, diesel, SCR: ja	6,520737327	71,54972833	0,931577463
{F5F48231-0A88-4CF9-BDA6-528EDD918077}	LineString	werkweg	werkterrein	eenheid/m	steunmast	KIJ-BKK380 037	KIJ-BKK380 037_135_Werkterrein	864	283	3	Inrichting werkterrein (35x35m) Steunmast	3.8	Leverantie rijplaten (afmeting 6x1,80 en 25 stuk op auto)	2027	ZUT	Zware utiliteitsvoertuigen (meer dan 6L cilinderinhoud) op diesel	4,830175798	143,2930115	0
{F5F48231-0A88-4CF9-BDA6-528EDD918077}	LineString	werkweg	werkterrein	eenheid/m	steunmast	KIJ-BKK380 037	KIJ-BKK380 037_135_Werkterrein	864	283	3	Inrichting werkterrein (35x35m) Steunmast	3.11	Vervoersbewegingen personeel	2027	B4T	alle werktuigen op benzine, 4takt	2,608294931	27,53031967	0
{F5F48231-0A88-4CF9-BDA6-528EDD918077}	LineString	werkweg	werkterrein	eenheid/m	steunmast	KIJ-BKK380 037	KIJ-BKK380 037_135_Werkterrein	864	283	9	Opbreken werkterrein (35x35m) steunmast	9.2	Transport rijplaten	2028	ZUT	Zware utiliteitsvoertuigen (meer dan 6L cilinderinhoud) op diesel	2,415087899	71,64650574	
{F5F48231-0A88-4CF9-BDA6-528EDD918077}	LineString	werkweg	werkterrein	eenheid/m	steunmast	KIJ-BKK380 037	KIJ-BKK380 037_135_Werkterrein	864	283	9	Opbreken werkterrein (35x35m) steunmast	9.5	Afvoer houtsnippers	2028	SV75560DSJ	Stage-V, >= 2019 , 75-560 kW, diesel, SCR: ja	9,781105991	107,3245925	0,078248848
{F5F48231-0A88-4CF9-BDA6-528EDD918077}	LineString	werkweg	werkterrein	eenheid/m	steunmast	KIJ-BKK380 037	KIJ-BKK380 037_135_Werkterrein	864	283	9	Opbreken werkterrein (35x35m) steunmast	9.6	Afvoer geotextiel	2028	ZUT	Zware utiliteitsvoertuigen (meer dan 6L cilinderinhoud) op diesel	1,304147465	38,6891131	
{F5F48231-0A88-4CF9-BDA6-528EDD918077}	LineString	werkweg	werkterrein	eenheid/m	steunmast	KIJ-BKK380 037	KIJ-BKK380 037_135_Werkterrein	864	283	9	Opbreken werkterrein (35x35m) steunmast	9.7	Leverantie grond (t.g.v. zetting)	2028	ZUT	Zware utiliteitsvoertuigen (meer dan 6L cilinderinhoud) op diesel	2,608294931	77,3782262	
{F5F48231-0A88-4CF9-BDA6-528EDD918077}	LineString	werkweg	werkterrein	eenheid/m	steunmast	KIJ-BKK380 037	KIJ-BKK380 037_135_Werkterrein	864	283	9	Opbreken werkterrein (35x35m) steunmast	9.10	Vervoersbewegingen personeel	2028	B4T	alle werktuigen op benzine, 4takt	2,608294931	27,53031967	
{F5F48231-0A88-4CF9-BDA6-528EDD918077}	LineString	werkweg	werkterrein	eenheid/m	steunmast	KIJ-BKK380 037	KIJ-BKK380 037_135_Werkterrein	864	283	9	Opbreken werkterrein (35x35m) steunmast	9.11	Aan- en afvoer materieelstukken	2028	ZUT	Zware utiliteitsvoertuigen (meer dan 6L cilinderinhoud) op diesel	1,304147465	41,68543536	
{F5F48231-0A88-4CF9-BDA6-528EDD918077}	LineString	werkweg	werkterrein	eenheid/m	steunmast	KIJ-BKK380 037	KIJ-BKK380 037_135_Werkterrein	864	283	12	Verwijderen en aanbrengen onderdelen steunmast	12.1	Aan- en afvoer materieel wielen gereedschap	2028	ZUT	Zware utiliteitsvoertuigen (meer dan 6L cilinderinhoud) op diesel	1,304147465	38,6891131	
{F5F48231-0A88-4CF9-BDA6-528EDD918077}	LineString	werkweg	werkterrein	eenheid/m	steunmast	KIJ-BKK380 037	KIJ-BKK380 037_135_Werkterrein	864	283	12	Verwijderen en aanbrengen onderdelen steunmast	12.2	Aan- en afvoer nieuw en oud materiaal	2028	ZUT	Zware utiliteitsvoertuigen (meer dan 6L cilinderinhoud) op diesel	2,608294931	77,3782262	
{F5F48231-0A88-4CF9-BDA6-528EDD918077}	LineString	werkweg	werkterrein	eenheid/m	steunmast	KIJ-BKK380 037	KIJ-BKK380 037_135_Werkterrein	864	283	12	Verwijderen en aanbrengen onderdelen steunmast	12.5	Vervoersbewegingen personeel	2028	B4T	alle werktuigen op benzine, 4takt	3,260368664	34,41289958	
{32D45088-2347-41B7-A228-330FB07FA885}	LineString	werkweg	werkterrein	eenheid/m	steunmast	KIJ-BKK380 041	KIJ-BKK380 041_110_Werkterrein	605	450	3	Inrichting werkterrein (35x35m) Steunmast	3.2	Aan- en afvoer materieelstukken	2027	ZUT	Zware utiliteitsvoertuigen (meer dan 6L cilinderinhoud) op diesel	0,12	3,835649247	0
{32D45088-2347-41B7-A228-330FB07FA885}	LineString	werkweg	werkterrein	eenheid/m	steunmast	KIJ-BKK380 041	KIJ-BKK380 041_110_Werkterrein	605	450	3	Inrichting werkterrein (35x35m) Steunmast	3.5	Leveren houtsnippers	2027	SV75560DSJ	Stage-V, >= 2019 , 75-560 kW, diesel, SCR: ja	10,36866359	113,7716528	1,48130692
{32D45088-2347-41B7-A228-330FB07FA885}	LineString	werkweg	werkterrein	eenheid/m	steunmast	KIJ-BKK380 041	KIJ-BKK380 041_110_Werkterrein	605	450	3	Inrichting werkterrein (35x35m) Steunmast	3.8	Leverantie rijplaten (afmeting 6x1,80 en 25 stuk op auto)	2027	ZUT	Zware utiliteitsvoertuigen (meer dan 6L cilinderinhoud) op diesel	7,680491551	227,8510783	0
{32D45088-2347-41B7-A228-330FB07FA885}	LineString	werkweg	werkterrein	eenheid/m	steunmast	KIJ-BKK380 041	KIJ-BKK380 041_110_Werkterrein	605	450	3	Inrichting werkterrein (35x35m) Steunmast	3.11	Vervoersbewegingen personeel	2027	B4T	alle werktuigen op benzine, 4takt	4,147465438	43,77612668	0
{32D45088-2347-41B7-A228-330FB07FA885}	LineString	werkweg	werkterrein	eenheid/m	steunmast	KIJ-BKK380 041	KIJ-BKK380 041_110_Werkterrein	605	450	9	Opbreken werkterrein (35x35m) steunmast	9.2	Transport rijplaten	2028	ZUT	Zware utiliteitsvoertuigen (meer dan 6L cilinderinhoud) op diesel	3,840245776	113,9255392	
{32D45088-2347-41B7-A228-330FB07FA885}	LineString	werkweg	werkterrein	eenheid/m	steunmast	KIJ-BKK380 041	KIJ-BKK380 041_110_Werkterrein	605	450	9	Opbreken werkterrein (35x35m) steunmast	9.5	Afvoer houtsnippers	2028	SV75560DSJ	Stage-V, >= 2019 , 75-560 kW, diesel, SCR: ja	15,55299539	170,6574792	0,124423963
{32D45088-2347-41B7-A228-330FB07FA885}	LineString	werkweg	werkterrein	eenheid/m	steunmast	KIJ-BKK380 041	KIJ-BKK380 041_110_Werkterrein	605	450	9	Opbreken werkterrein (35x35m) steunmast	9.6	Afvoer geotextiel	2028	ZUT	Zware utiliteitsvoertuigen (meer dan 6L cilinderinhoud) op diesel	2,073732719	61,51979115	
{32D45088-2347-41B7-A228-330FB07FA885}	LineString	werkweg	werkterrein	eenheid/m	steunmast	KIJ-BKK380 041	KIJ-BKK380 041_110_Werkterrein	605	450	9	Opbreken werkterrein (35x35m) steunmast	9.7	Leverantie grond (t.g.v. zetting)	2028	ZUT	Zware utiliteitsvoertuigen (meer dan 6L cilinderinhoud) op diesel	4,147465438	123,0395823	
{32D45088-2347-41B7-A228-330FB07FA885}	LineString	werkweg	werkterrein	eenheid/m	steunmast	KIJ-BKK380 041	KIJ-BKK380 041_110_Werkterrein	605	450	9	Opbreken werkterrein (35x35m) steunmast	9.10	Vervoersbewegingen personeel	2028	B4T	alle werktuigen op benzine, 4takt	4,147465438	43,77612668	
{32D45088-2347-41B7-A228-330FB07FA885}	LineString	werkweg	werkterrein	eenheid/m	steunmast	KIJ-BKK380 041	KIJ-BKK380 041_110_Werkterrein	605	450	9	Opbreken werkterrein (35x35m) steunmast	9.11	Aan- en afvoer materieelstukken	2028	ZUT	Zware utiliteitsvoertuigen (meer dan 6L cilinderinhoud) op diesel	2,073732719	66,28426117	
{32D45088-2347-41B7-A228-330FB07FA885}	LineString	werkweg	werkterrein	eenheid/m	steunmast	KIJ-BKK380 041	KIJ-BKK380 041_110_Werkterrein	605	450	12	Verwijderen en aanbrengen onderdelen steunmast	12.1	Aan- en afvoer materieel wielen gereedschap	2028	ZUT	Zware utiliteitsvoertuigen (meer dan 6L cilinderinhoud) op diesel	2,073732719	61,51979115	
{32D45088-2347-41B7-A228-330FB07FA885}	LineString	werkweg	werkterrein	eenheid/m	steunmast	KIJ-BKK380 041	KIJ-BKK380 041_110_Werkterrein	605	450	12	Verwijderen en aanbrengen onderdelen steunmast	12.2	Aan- en afvoer nieuw en oud materiaal	2028	ZUT	Zware utiliteitsvoertuigen (meer dan 6L cilinderinhoud) op diesel	4,147465438	123,0395823	
{32D45088-2347-41B7-A228-330FB07FA885}	LineString	werkweg	werkterrein	eenheid/m	steunmast	KIJ-BKK380 041	KIJ-BKK380 041_110_Werkterrein	605	450	12	Verwijderen en aanbrengen onderdelen steunmast	12.5	Vervoersbewegingen personeel	2028	B4T	alle werktuigen op benzine, 4takt	5,184331797	54,72015835	
{1D97FDA3-537D-4812-884B-DF759E72E2FD}	LineString	werkweg	werkterrein	eenheid/m	steunmast	KIJ-BKK380 041	KIJ-BKK380 041_110_Werkterrein	605	492	3	Inrichting werkterrein (35x35m) Steunmast	3.2	Aan- en afvoer materieelstukken	2027	ZUT	Zware utiliteitsvoertuigen (meer dan 6L cilinderinhoud) op diesel	0,1312	4,193643176	0
{1D97FDA3-537D-4812-884B-DF759E72E2FD}	LineString	werkweg	werkterrein	eenheid/m	steunmast	KIJ-BKK380 041	KIJ-BKK380 041_110_Werkterrein	605	492	3	Inrichting werkterrein (35x35m) Steunmast	3.5	Leveren houtsnippers	2027	SV75560DSJ	Stage-V, >= 2019 , 75-560 kW, diesel, SCR: ja	11,33640553	124,3903404	1,619562232
{1D97FDA3-537D-4812-884B-DF759E72E2FD}	LineString	werkweg	werkterrein	eenheid/m	steunmast	KIJ-BKK380 041	KIJ-BKK380 041_110_Werkterrein	605	492	3	Inrichting werkterrein (35x35m) Steunmast	3.8	Leverantie rijplaten (afmeting 6x1,80 en 25 stuk op auto)	2027	ZUT	Zware utiliteitsvoertuigen (meer dan 6L cilinderinhoud) op diesel	8,39733743	249,117179	0
{1D97FDA3-537D-4812-884B-DF759E72E2FD}	LineString	werkweg	werkterrein	eenheid/m	steunmast	KIJ-BKK380 041	KIJ-BKK380 041_110_Werkterrein	605	492	3	Inrichting werkterrein (35x35m) Steunmast	3.11	Vervoersbewegingen personeel	2027	B4T	alle werktuigen op benzine, 4takt	4,534562212	47,8618985	0
{1D97FDA3-537D-4812-884B-DF759E72E2FD}	LineString	werkweg	werkterrein	eenheid/m	steunmast	KIJ-BKK380 041	KIJ-BKK380 041_110_Werkterrein	605	492	9	Opbreken werkterrein (35x35m) steunmast	9.2	Transport rijplaten	2028	ZUT	Zware utiliteitsvoertuigen (meer dan 6L cilinderinhoud) op diesel	4,198668715	124,5585895	
{1D97FDA3-537D-4812-884B-DF759E72E2FD}	LineString	werkweg	werkterrein	eenheid/m	steunmast	KIJ-BKK380 041	KIJ-BKK380 041_110_Werkterrein	605	492	9	Opbreken werkterrein (35x35m) steunmast	9.5	Afvoer houtsnippers	2028	SV75560DSJ	Stage-V, >= 2019 , 75-560 kW, diesel, SCR: ja	17,00460829	186,5855106	0,136036866
{1D97FDA3-537D-4812-884B-DF759E72E2FD}	LineString	werkweg	werkterrein	eenheid/m	steunmast	KIJ-BKK380 041	KIJ-BKK380 041_110_Werkterrein	605	492	9	Opbreken werkterrein (35x35m) steunmast	9.6	Afvoer geotextiel	2028	ZUT	Zware utiliteitsvoertuigen (meer dan 6L cilinderinhoud) op diesel	2,267281106	67,26163832	
{1D97FDA3-537D-4812-884B-DF759E72E2FD}	LineString	werkweg	werkterrein	eenheid/m	steunmast	KIJ-BKK380 041	KIJ-BKK380 041_110_Werkterrein	605	492	9	Opbreken werkterrein (35x35m) steunmast	9.7	Leverantie grond (t.g.v. zetting)	2028	ZUT	Zware utiliteitsvoertuigen (meer dan 6L cilinderinhoud) op diesel	4,534562212	134,5232766	
{1D97FDA3-537D-4812-884B-DF759E72E2FD}	LineString	werkweg	werkterrein	eenheid/m	steunmast	KIJ-BKK380 041	KIJ-BKK380 041_110_Werkterrein	605	492	9	Opbreken werkterrein (35x35m) steunmast	9.10	Vervoersbewegingen personeel	2028	B4T	alle werktuigen op benzine, 4takt	4,534562212	47,8618985	
{1D97FDA3-537D-4812-884B-DF759E72E2FD}	LineString	werkweg	werkterrein	eenheid/m	steunmast	KIJ-BKK380 041	KIJ-BKK380 041_110_Werkterrein	605	492	9	Opbreken werkterrein (35x35m) steunmast	9.11	Aan- en afvoer materieelstukken	2028	ZUT	Zware utiliteitsvoertuigen (meer dan 6L cilinderinhoud) op diesel	2,267281106	72,47079222	
{1D97FDA3-537D-4812-884B-DF759E72E2FD}	LineString	werkweg	werkterrein	eenheid/m	steunmast	KIJ-BKK380 041	KIJ-BKK380 041_110_Werkterrein	605	492	12	Verwijderen en aanbrengen onderdelen steunmast	12.1	Aan- en afvoer materieel wielen gereedschap	2028	ZUT	Zware utiliteitsvoertuigen (meer dan 6L cilinderinhoud) op diesel	2,267281106	67,26163832	
{1D97FDA3-537D-4812-884B-DF759E72E2FD}	LineString	werkweg	werkterrein	eenheid/m	steunmast	KIJ-BKK380 041	KIJ-BKK380 041_110_Werkterrein	605	492	12	Verwijderen en aanbrengen onderdelen steunmast	12.2	Aan- en afvoer nieuw en oud materiaal	2028	ZUT	Zware utiliteitsvoertuigen (meer dan 6L cilinderinhoud) op diesel	4,534562212	134,5232766	
{1D97FDA3-537D-4812-884B-DF759E72E2FD}	LineString	werkweg	werkterrein	eenheid/m	steunmast	KIJ-BKK380 041	KIJ-BKK380 041_110_Werkterrein	605	492	12	Verwijderen en aanbrengen onderdelen steunmast	12.5	Vervoersbewegingen personeel	2028	B4T	alle werktuigen op benzine, 4takt	5,668202765	59,82737312	
{1D97FDA3-537D-4812-884B-DF759E72E2FD}	LineString	werkweg	werkterrein	eenheid/m	steunmast	KIJ-BKK380 042	KIJ-BKK380 042_64_Werkterrein	819	492	3	Inrichting werkterrein (35x35m) Steunmast	3.2	Aan- en afvoer materieelstukken	2027	ZUT	Zware utiliteitsvoertuigen (meer dan 6L cilinderinhoud) op diesel	0,1312	4,193643176	0
{1D97FDA3-537D-4812-884B-DF759E72E2FD}	LineString	werkweg	werkterrein	eenheid/m	steunmast	KIJ-BKK380 042	KIJ-BKK380 042_64_Werkterrein	819	492	3	Inrichting werkterrein (35x35m) Steunmast	3.5	Leveren houtsnippers	2027	SV75560DSJ	Stage-V, >= 2019 , 75-560 kW, diesel, SCR: ja	11,33640553	124,3903404	1,619562232
{1D97FDA3-537D-4812-884B-DF759E72E2FD}	LineString	werkweg	werkterrein	eenheid/m	steunmast	KIJ-BKK380 042	KIJ-BKK380 042_64_Werkterrein	819	492	3	Inrichting werkterrein (35x35m) Steunmast	3.8	Leverantie rijplaten (afmeting 6x1,80 en 25 stuk op auto)	2027	ZUT	Zware utiliteitsvoertuigen (meer dan 6L cilinderinhoud) op diesel	8,39733743	249,117179	0
{1D97FDA3-537D-4812-884B-DF759E72E2FD}	LineString	werkweg	werkterrein	eenheid/m	steunmast	KIJ-BKK380 042	KIJ-BKK380 042_64_Werkterrein	819	492	3	Inrichting werkterrein (35x35m) Steunmast	3.11	Vervoersbewegingen personeel	2027	B4T	alle werktuigen op benzine, 4takt	4,534562212	47,8618985	0
{1D97FDA3-537D-4812-884B-DF759E72E2FD}	LineString	werkweg	werkterrein	eenheid/m	steunmast	KIJ-BKK380 042	KIJ-BKK380 042_64_Werkterrein	819	492	9	Opbreken werkterrein (35x35m) steunmast	9.2	Transport rijplaten	2028	ZUT	Zware utiliteitsvoertuigen (meer dan 6L cilinderinhoud) op diesel	4,198668715	124,5585895	
{1D97FDA3-537D-4812-884B-DF759E72E2FD}	LineString	werkweg	werkterrein	eenheid/m	steunmast	KIJ-BKK380 042	KIJ-BKK380 042_64_Werkterrein	819	492	9	Opbreken werkterrein (35x35m) steunmast	9.5	Afvoer houtsnippers	2028	SV75560DSJ	Stage-V, >= 2019 , 75-560 kW, diesel, SCR: ja	17,00460829	186,5855106	0,136036866
{1D97FDA3-537D-4812-884B-DF759E72E2FD}	LineString	werkweg	werkterrein	eenheid/m	steunmast	KIJ-BKK380 042	KIJ-BKK380 042_64_Werkterrein	819	492	9	Opbreken werkterrein (35x35m) steunmast	9.6	Afvoer geotextiel	2028	ZUT	Zware utiliteitsvoertuigen (meer dan 6L cilinderinhoud) op diesel	2,267281106	67,26163832	
{1D97FDA3-537D-4812-884B-DF759E72E2FD}	LineString	werkweg	werkterrein	eenheid/m	steunmast	KIJ-BKK380 042	KIJ-BKK380 042_64_Werkterrein	819	492	9	Opbreken werkterrein (35x35m) steunmast	9.7	Leverantie grond (t.g.v. zetting)	2028	ZUT	Zware utiliteitsvoertuigen (meer dan 6L cilinderinhoud) op diesel	4,534562212	134,5232766	
{1D97FDA3-537D-4812-884B-DF759E72E2FD}	LineString	werkweg	werkterrein	eenheid/m	steunmast	KIJ-BKK380 042	KIJ-BKK380 042_64_Werkterrein	819	492	9	Opbreken werkterrein (35x35m) steunmast	9.10	Vervoersbewegingen personeel	2028	B4T	alle werktuigen op benzine, 4takt	4,534562212	47,8618985	
{1D97FDA3-537D-4812-884B-DF759E72E2FD}	LineString	werkweg	werkterrein	eenheid/m	steunmast	KIJ-BKK380 042	KIJ-BKK380 042_64_Werkterrein	819	492	9	Opbreken werkterrein (35x35m) steunmast	9.11	Aan- en afvoer materieelstukken	2028	ZUT	Zware utiliteitsvoertuigen (meer dan 6L cilinderinhoud) op diesel	2,267281106	72,47079222	
{1D97FDA3-537D-4812-884B-DF759E72E2FD}	LineString	werkweg	werkterrein	eenheid/m	steunmast	KIJ-BKK380 042	KIJ-BKK380 042_64_Werkterrein	819	492	12	Verwijderen en aanbrengen onderdelen steunmast	12.1	Aan- en afvoer materieel wielen gereedschap	2028	ZUT	Zware utiliteitsvoertuigen (meer dan 6L cilinderinhoud) op diesel	2,267281106	67,26163832	
{1D97FDA3-537D-4812-884B-DF759E72E2FD}	LineString	werkweg	werkterrein	eenheid/m	steunmast	KIJ-BKK380 042	KIJ-BKK380 042_64_Werkterrein	819	492	12	Verwijderen en aanbrengen onderdelen steunmast	12.2	Aan- en afvoer nieuw en oud materiaal	2028	ZUT	Zware utiliteitsvoertuigen (meer dan 6L cilinderinhoud) op diesel	4,534562212	134,5232766	
{1D97FDA3-537D-4812-884B-DF759E72E2FD}	LineString	werkweg	werkterrein	eenheid/m	steunmast	KIJ-BKK380 042	KIJ-BKK380 042_64_Werkterrein	819	492	12	Verwijderen en aanbrengen onderdelen steunmast	12.5	Vervoersbewegingen personeel	2028	B4T	alle werktuigen op benzine, 4takt	5,668202765	59,82737312	
{0929CDBC-E1CA-4765-8321-EA9708498F0C}	LineString	werkweg	werkterrein	eenheid/m	steunmast	KIJ-BKK380 041	KIJ-BKK380 041_110_Werkterrein	605	377	3	Inrichting werkterrein (35x35m) Steunmast	3.2	Aan- en afvoer materieelstukken	2027	ZUT	Zware utiliteitsvoertuigen (meer dan 6L cilinderinhoud) op diesel	0,100533333	3,213421702	0
{0929CDBC-E1CA-4765-8321-EA9708498F0C}	LineString	werkweg	werkterrein	eenheid/m	steunmast	KIJ-BKK380 041	KIJ-BKK380 041_110_Werkterrein	605	377	3	Inrichting werkterrein (35x35m) Steunmast	3.5	Leveren houtsnippers	2027	SV75560DSJ	Stage-V, >= 2019 , 75-560 kW, diesel, SCR: ja	8,686635945	95,31536248	1,241006019
{0929CDBC-E1CA-4765-8321-EA9708498F0C}	LineString	werkweg	werkterrein	eenheid/m	steunmast	KIJ-BKK380 041	KIJ-BKK380 041_110_Werkterrein	605	377	3	Inrichting werkterrein (35x35m) Steunmast	3.8	Leverantie rijplaten (afmeting 6x1,80 en 25 stuk op auto)	2027	ZUT	Zware utiliteitsvoertuigen (meer dan 6L cilinderinhoud) op diesel	6,434545144	190,8885701	0
{0929CDBC-E1CA-4765-8321-EA9708498F0C}	LineString	werkweg	werkterrein	eenheid/m	steunmast	KIJ-BKK380 041	KIJ-BKK380 041_110_Werkterrein	605	377	3	Inrichting werkterrein (35x35m) Steunmast	3.11	Vervoersbewegingen personeel	2027	B4T	alle werktuigen op benzine, 4takt	3,474654378	36,67466613	0
{0929CDBC-E1CA-4765-8321-EA9708498F0C}	LineString	werkweg	werkterrein	eenheid/m	steunmast	KIJ-BKK380 041	KIJ-BKK380 041_110_Werkterrein	605	377	9	Opbreken werkterrein (35x35m) steunmast	9.2	Transport rijplaten	2028	ZUT	Zware utiliteitsvoertuigen (meer dan 6L cilinderinhoud) op diesel	3,217272572	95,44428504	
{0929CDBC-E1CA-4765-8321-EA9708498F0C}	LineString	werkweg	werkterrein	eenheid/m	steunmast	KIJ-BKK380 041	KIJ-BKK380 041_110_Werkterrein	605	377	9	Opbreken werkterrein (35x35m) steunmast	9.5	Afvoer houtsnippers	2028	SV75560DSJ	Stage-V, >= 2019 , 75-560 kW, diesel, SCR: ja	13,02995392	142,9730437	0,104239631
{0929CDBC-E1CA-4765-8321-EA9708498F0C}	LineString	werkweg	werkterrein	eenheid/m	steunmast	KIJ-BKK380 041	KIJ-BKK380 041_110_Werkterrein	605	377	9	Opbreken werkterrein (35x35m) steunmast	9.6	Afvoer geotextiel	2028	ZUT	Zware utiliteitsvoertuigen (meer dan 6L cilinderinhoud) op diesel	1,737327189	51,53991392	
{0929CDBC-E1CA-4765-8321-EA9708498F0C}	LineString	werkweg	werkterrein	eenheid/m	steunmast	KIJ-BKK380 041	KIJ-BKK380 041_110_Werkterrein	605	377	9	Opbreken werkterrein (35x35m) steunmast	9.7	Leverantie grond (t.g.v. zetting)	2028	ZUT	Zware utiliteitsvoertuigen (meer dan 6L cilinderinhoud) op diesel	3,474654378	103,0798278	
{0929CDBC-E1CA-4765-8321-EA9708498F0C}	LineString	werkweg	werkterrein	eenheid/m	steunmast	KIJ-BKK380 041	KIJ-BKK380 041_110_Werkterrein	605	377	9	Opbreken werkterrein (35x35m) steunmast	9.10	Vervoersbewegingen personeel	2028	B4T	alle werktuigen op benzine, 4takt	3,474654378	36,67466613	
{0929CDBC-E1CA-4765-8321-EA9708498F0C}	LineString	werkweg	werkterrein	eenheid/m	steunmast	KIJ-BKK380 041	KIJ-BKK380 041_110_Werkterrein	605	377	9	Opbreken werkterrein (35x35m) steunmast	9.11	Aan- en afvoer materieelstukken	2028	ZUT	Zware utiliteitsvoertuigen (meer dan 6L cilinderinhoud) op diesel	1,737327189	55,53148103	
{0929CDBC-E1CA-4765-8321-EA9708498F0C}	LineString	werkweg	werkterrein	eenheid/m	steunmast	KIJ-BKK380 041	KIJ-BKK380 041_110_Werkterrein	605	377	12	Verwijderen en aanbrengen onderdelen steunmast	12.1	Aan- en afvoer materieel wielen gereedschap	2028	ZUT	Zware utiliteitsvoertuigen (meer dan 6L cilinderinhoud) op diesel	1,737327189	51,53991392	
{0929CDBC-E1CA-4765-8321-EA9708498F0C}	LineString	werkweg	werkterrein	eenheid/m	steunmast	KIJ-BKK380 041	KIJ-BKK380 041_110_Werkterrein	605	377	12	Verwijderen en aanbrengen onderdelen steunmast	12.2	Aan- en afvoer nieuw en oud materiaal	2028	ZUT	Zware utiliteitsvoertuigen (meer dan 6L cilinderinhoud) op diesel	3,474654378	103,0798278	
{0929CDBC-E1CA-4765-8321-EA9708498F0C}	LineString	werkweg	werkterrein	eenheid/m	steunmast	KIJ-BKK380 041	KIJ-BKK380 041_110_Werkterrein	605	377	12	Verwijderen en aanbrengen onderdelen steunmast	12.5	Vervoersbewegingen personeel	2028	B4T	alle werktuigen op benzine, 4takt	4,343317972	45,84333266	
{0929CDBC-E1CA-4765-8321-EA9708498F0C}	LineString	werkweg	werkterrein	eenheid/m	steunmast	KIJ-BKK380 042	KIJ-BKK380 042_64_Werkterrein	819	377	3	Inrichting werkterrein (35x35m) Steunmast	3.2	Aan- en afvoer materieelstukken	2027	ZUT	Zware utiliteitsvoertuigen (meer dan 6L cilinderinhoud) op diesel	0,100533333	3,213421702	0
{0929CDBC-E1CA-4765-8321-EA9708498F0C}	LineString	werkweg	werkterrein	eenheid/m	steunmast	KIJ-BKK380 042	KIJ-BKK380 042_64_Werkterrein	819	377	3	Inrichting werkterrein (35x35m) Steunmast	3.5	Leveren houtsnippers	2027	SV75560DSJ	Stage-V, >= 2019 , 75-560 kW, diesel, SCR: ja	8,686635945	95,31536248	1,241006019
{0929CDBC-E1CA-4765-8321-EA9708498F0C}	LineString	werkweg	werkterrein	eenheid/m	steunmast	KIJ-BKK380 042	KIJ-BKK380 042_64_Werkterrein	819	377	3	Inrichting werkterrein (35x35m) Steunmast	3.8	Leverantie rijplaten (afmeting 6x1,80 en 25 stuk op auto)	2027	ZUT	Zware utiliteitsvoertuigen (meer dan 6L cilinderinhoud) op diesel	6,434545144	190,8885701	0
{0929CDBC-E1CA-4765-8321-EA9708498F0C}	LineString	werkweg	werkterrein	eenheid/m	steunmast	KIJ-BKK380 042	KIJ-BKK380 042_64_Werkterrein	819	377	3	Inrichting werkterrein (35x35m) Steunmast	3.11	Vervoersbewegingen personeel	2027	B4T	alle werktuigen op benzine, 4takt	3,474654378	36,67466613	0
{0929CDBC-E1CA-4765-8321-EA9708498F0C}	LineString	werkweg	werkterrein	eenheid/m	steunmast	KIJ-BKK380 042	KIJ-BKK380 042_64_Werkterrein	819	377	9	Opbreken werkterrein (35x35m) steunmast	9.2	Transport rijplaten	2028	ZUT	Zware utiliteitsvoertuigen (meer dan 6L cilinderinhoud) op diesel	3,217272572	95,44428504	
{0929CDBC-E1CA-4765-8321-EA9708498F0C}	LineString	werkweg	werkterrein	eenheid/m	steunmast	KIJ-BKK380 042	KIJ-BKK380 042_64_Werkterrein	819	377	9	Opbreken werkterrein (35x35m) steunmast	9.5	Afvoer houtsnippers	2028	SV75560DSJ	Stage-V, >= 2019 , 75-560 kW, diesel, SCR: ja	13,02995392	142,9730437	0,104239631
{0929CDBC-E1CA-4765-8321-EA9708498F0C}	LineString	werkweg	werkterrein	eenheid/m	steunmast	KIJ-BKK380 042	KIJ-BKK380 042_64_Werkterrein	819	377	9	Opbreken werkterrein (35x35m) steunmast	9.6	Afvoer geotextiel	2028	ZUT	Zware utiliteitsvoertuigen (meer dan 6L cilinderinhoud) op diesel	1,737327189	51,53991392	
{0929CDBC-E1CA-4765-8321-EA9708498F0C}	LineString	werkweg	werkterrein	eenheid/m	steunmast	KIJ-BKK380 042	KIJ-BKK380 042_64_Werkterrein	819	377	9	Opbreken werkterrein (35x35m) steunmast	9.7	Leverantie grond (t.g.v. zetting)	2028	ZUT	Zware utiliteitsvoertuigen (meer dan 6L cilinderinhoud) op diesel	3,474654378	103,0798278	
{0929CDBC-E1CA-4765-8321-EA9708498F0C}	LineString	werkweg	werkterrein	eenheid/m	steunmast	KIJ-BKK380 042	KIJ-BKK380 042_64_Werkterrein	819	377	9	Opbreken werkterrein (35x35m) steunmast	9.10	Vervoersbewegingen personeel	2028	B4T	alle werktuigen op benzine, 4takt	3,474654378	36,67466613	
{0929CDBC-E1CA-4765-8321-EA9708498F0C}	LineString	werkweg	werkterrein	eenheid/m	steunmast	KIJ-BKK380 042	KIJ-BKK380 042_64_Werkterrein	819	377	9	Opbreken werkterrein (35x35m) steunmast	9.11	Aan- en afvoer materieelstukken	2028	ZUT	Zware utiliteitsvoertuigen (meer dan 6L cilinderinhoud) op diesel	1,737327189	55,53148103	
{0929CDBC-E1CA-4765-8321-EA9708498F0C}	LineString	werkweg	werkterrein	eenheid/m	steunmast	KIJ-BKK380 042	KIJ-BKK380 042_64_Werkterrein	819	377	12	Verwijderen en aanbrengen onderdelen steunmast	12.1	Aan- en afvoer materieel wielen gereedschap	2028	ZUT	Zware utiliteitsvoertuigen (meer dan 6L cilinderinhoud) op diesel	1,737327189	51,53991392	
{0929CDBC-E1CA-4765-8321-EA9708498F0C}	LineString	werkweg	werkterrein	eenheid/m	steunmast	KIJ-BKK380 042	KIJ-BKK380 042_64_Werkterrein	819	377	12	Verwijderen en aanbrengen onderdelen steunmast	12.2	Aan- en afvoer nieuw en oud materiaal	2028	ZUT	Zware utiliteitsvoertuigen (meer dan 6L cilinderinhoud) op diesel	3,474654378	103,0798278	
{0929CDBC-E1CA-4765-8321-EA9708498F0C}	LineString	werkweg	werkterrein	eenheid/m	steunmast	KIJ-BKK380 042	KIJ-BKK380 042_64_Werkterrein	819	377	12	Verwijderen en aanbrengen onderdelen steunmast	12.5	Vervoersbewegingen personeel	2028	B4T	alle werktuigen op benzine, 4takt	4,343317972	45,84333266	
{0929CDBC-E1CA-4765-8321-EA9708498F0C}	LineString	werkweg	werkterrein	eenheid/m	steunmast	KIJ-BKK380 043	KIJ-BKK380 043_13_Werkterrein	602	377	3	Inrichting werkterrein (35x35m) Steunmast	3.2	Aan- en afvoer materieelstukken	2027	ZUT	Zware utiliteitsvoertuigen (meer dan 6L cilinderinhoud) op diesel	0,100533333	3,213421702	0
{0929CDBC-E1CA-4765-8321-EA9708498F0C}	LineString	werkweg	werkterrein	eenheid/m	steunmast	KIJ-BKK380 043	KIJ-BKK380 043_13_Werkterrein	602	377	3	Inrichting werkterrein (35x35m) Steunmast	3.5	Leveren houtsnippers	2027	SV75560DSJ	Stage-V, >= 2019 , 75-560 kW, diesel, SCR: ja	8,686635945	95,31536248	1,241006019
{0929CDBC-E1CA-4765-8321-EA9708498F0C}	LineString	werkweg	werkterrein	eenheid/m	steunmast	KIJ-BKK380 043	KIJ-BKK380 043_13_Werkterrein	602	377	3	Inrichting werkterrein (35x35m) Steunmast	3.8	Leverantie rijplaten (afmeting 6x1,80 en 25 stuk op auto)	2027	ZUT	Zware utiliteitsvoertuigen (meer dan 6L cilinderinhoud) op diesel	6,434545144	190,8885701	0
{0929CDBC-E1CA-4765-8321-EA9708498F0C}	LineString	werkweg	werkterrein	eenheid/m	steunmast	KIJ-BKK380 043	KIJ-BKK380 043_13_Werkterrein	602	377	3	Inrichting werkterrein (35x35m) Steunmast	3.11	Vervoersbewegingen personeel	2027	B4T	alle werktuigen op benzine, 4takt	3,474654378	36,67466613	0
{0929CDBC-E1CA-4765-8321-EA9708498F0C}	LineString	werkweg	werkterrein	eenheid/m	steunmast	KIJ-BKK380 043	KIJ-BKK380 043_13_Werkterrein	602	377	9	Opbreken werkterrein (35x35m) steunmast	9.2	Transport rijplaten	2028	ZUT	Zware utiliteitsvoertuigen (meer dan 6L cilinderinhoud) op diesel	3,217272572	95,44428504	
{0929CDBC-E1CA-4765-8321-EA9708498F0C}	LineString	werkweg	werkterrein	eenheid/m	steunmast	KIJ-BKK380 043	KIJ-BKK380 043_13_Werkterrein	602	377	9	Opbreken werkterrein (35x35m) steunmast	9.5	Afvoer houtsnippers	2028	SV75560DSJ	Stage-V, >= 2019 , 75-560 kW, diesel, SCR: ja	13,02995392	142,9730437	0,104239631
{0929CDBC-E1CA-4765-8321-EA9708498F0C}	LineString	werkweg	werkterrein	eenheid/m	steunmast	KIJ-BKK380 043	KIJ-BKK380 043_13_Werkterrein	602	377	9	Opbreken werkterrein (35x35m) steunmast	9.6	Afvoer geotextiel	2028	ZUT	Zware utiliteitsvoertuigen (meer dan 6L cilinderinhoud) op diesel	1,737327189	51,53991392	
{0929CDBC-E1CA-4765-8321-EA9708498F0C}	LineString	werkweg	werkterrein	eenheid/m	steunmast	KIJ-BKK380 043	KIJ-BKK380 043_13_Werkterrein	602	377	9	Opbreken werkterrein (35x35m) steunmast	9.7	Leverantie grond (t.g.v. zetting)	2028	ZUT	Zware utiliteitsvoertuigen (meer dan 6L cilinderinhoud) op diesel	3,474654378	103,0798278	
{0929CDBC-E1CA-4765-8321-EA9708498F0C}	LineString	werkweg	werkterrein	eenheid/m	steunmast	KIJ-BKK380 043	KIJ-BKK380 043_13_Werkterrein	602	377	9	Opbreken werkterrein (35x35m) steunmast	9.10	Vervoersbewegingen personeel	2028	B4T	alle werktuigen op benzine, 4takt	3,474654378	36,67466613	

{0929CDBC-E1CA-4765-8321-EA9708498F0C}	LineString	werkweg	werkterrein	eenheid/m	steunmast	KIJ-BKK380 043	KIJ-BKK380 043_13_Werkterrein	602	377	9	Opbreken werkterrein (35x35m) steunmast	9.11	Aan- en afvoer materieelstukken	2028	ZUT	Zware utiliteitsvoertuigen (meer dan 6L cilinderinhoud) op diesel	1,737327189	55,53148103	
{0929CDBC-E1CA-4765-8321-EA9708498F0C}	LineString	werkweg	werkterrein	eenheid/m	steunmast	KIJ-BKK380 043	KIJ-BKK380 043_13_Werkterrein	602	377	12	Verwijderen en aanbrengen onderdelen steunmast	12.1	Aan- en afvoer materieel wielen gereedschap	2028	ZUT	Zware utiliteitsvoertuigen (meer dan 6L cilinderinhoud) op diesel	1,737327189	51,53991392	
{0929CDBC-E1CA-4765-8321-EA9708498F0C}	LineString	werkweg	werkterrein	eenheid/m	steunmast	KIJ-BKK380 043	KIJ-BKK380 043_13_Werkterrein	602	377	12	Verwijderen en aanbrengen onderdelen steunmast	12.2	Aan- en afvoer nieuw en oud materiaal	2028	ZUT	Zware utiliteitsvoertuigen (meer dan 6L cilinderinhoud) op diesel	3,474654378	103,0798278	
{0929CDBC-E1CA-4765-8321-EA9708498F0C}	LineString	werkweg	werkterrein	eenheid/m	steunmast	KIJ-BKK380 043	KIJ-BKK380 043_13_Werkterrein	602	377	12	Verwijderen en aanbrengen onderdelen steunmast	12.5	Vervoersbewegingen personeel	2028	B4T	alle werktuigen op benzine, 4takt	4,343317972	45,84333266	
{C959E8ED-7A2D-4A26-88E5-2D380551A2EA}	LineString	werkweg	werkterrein	eenheid/m	steunmast	KIJ-BKK380 041	KIJ-BKK380 041_110_Werkterrein	605	422	3	Inrichting werkterrein (35x35m) Steunmast	3.2	Aan- en afvoer materieelstukken	2027	ZUT	Zware utiliteitsvoertuigen (meer dan 6L cilinderinhoud) op diesel	0,112533333	3,596986627	0
{C959E8ED-7A2D-4A26-88E5-2D380551A2EA}	LineString	werkweg	werkterrein	eenheid/m	steunmast	KIJ-BKK380 041	KIJ-BKK380 041_110_Werkterrein	605	422	3	Inrichting werkterrein (35x35m) Steunmast	3.5	Leveren houtsnippers	2027	SV75560DSJ	Stage-V, >= 2019 , 75-560 kW, diesel, SCR: ja	9,723502304	106,6925278	1,389136711
{C959E8ED-7A2D-4A26-88E5-2D380551A2EA}	LineString	werkweg	werkterrein	eenheid/m	steunmast	KIJ-BKK380 041	KIJ-BKK380 041_110_Werkterrein	605	422	3	Inrichting werkterrein (35x35m) Steunmast	3.8	Leverantie rijplaten (afmeting 6x1,80 en 25 stuk op auto)	2027	ZUT	Zware utiliteitsvoertuigen (meer dan 6L cilinderinhoud) op diesel	7,202594299	213,6736779	0
{C959E8ED-7A2D-4A26-88E5-2D380551A2EA}	LineString	werkweg	werkterrein	eenheid/m	steunmast	KIJ-BKK380 041	KIJ-BKK380 041_110_Werkterrein	605	422	3	Inrichting werkterrein (35x35m) Steunmast	3.11	Vervoersbewegingen personeel	2027	B4T	alle werktuigen op benzine, 4takt	3,889400922	41,05227879	0
{C959E8ED-7A2D-4A26-88E5-2D380551A2EA}	LineString	werkweg	werkterrein	eenheid/m	steunmast	KIJ-BKK380 041	KIJ-BKK380 041_110_Werkterrein	605	422	9	Opbreken werkterrein (35x35m) steunmast	9.2	Transport rijplaten	2028	ZUT	Zware utiliteitsvoertuigen (meer dan 6L cilinderinhoud) op diesel	3,60129715	106,836839	
{C959E8ED-7A2D-4A26-88E5-2D380551A2EA}	LineString	werkweg	werkterrein	eenheid/m	steunmast	KIJ-BKK380 041	KIJ-BKK380 041_110_Werkterrein	605	422	9	Opbreken werkterrein (35x35m) steunmast	9.5	Afvoer houtsnippers	2028	SV75560DSJ	Stage-V, >= 2019 , 75-560 kW, diesel, SCR: ja	14,58525346	160,0387916	0,116682028
{C959E8ED-7A2D-4A26-88E5-2D380551A2EA}	LineString	werkweg	werkterrein	eenheid/m	steunmast	KIJ-BKK380 041	KIJ-BKK380 041_110_Werkterrein	605	422	9	Opbreken werkterrein (35x35m) steunmast	9.6	Afvoer geotextiel	2028	ZUT	Zware utiliteitsvoertuigen (meer dan 6L cilinderinhoud) op diesel	1,944700461	57,69189303	
{C959E8ED-7A2D-4A26-88E5-2D380551A2EA}	LineString	werkweg	werkterrein	eenheid/m	steunmast	KIJ-BKK380 041	KIJ-BKK380 041_110_Werkterrein	605	422	9	Opbreken werkterrein (35x35m) steunmast	9.7	Leverantie grond (t.g.v. zetting)	2028	ZUT	Zware utiliteitsvoertuigen (meer dan 6L cilinderinhoud) op diesel	3,889400922	115,3837861	
{C959E8ED-7A2D-4A26-88E5-2D380551A2EA}	LineString	werkweg	werkterrein	eenheid/m	steunmast	KIJ-BKK380 041	KIJ-BKK380 041_110_Werkterrein	605	422	9	Opbreken werkterrein (35x35m) steunmast	9.10	Vervoersbewegingen personeel	2028	B4T	alle werktuigen op benzine, 4takt	3,889400922	41,05227879	
{C959E8ED-7A2D-4A26-88E5-2D380551A2EA}	LineString	werkweg	werkterrein	eenheid/m	steunmast	KIJ-BKK380 041	KIJ-BKK380 041_110_Werkterrein	605	422	9	Opbreken werkterrein (35x35m) steunmast	9.11	Aan- en afvoer materieelstukken	2028	ZUT	Zware utiliteitsvoertuigen (meer dan 6L cilinderinhoud) op diesel	1,944700461	62,15990714	
{C959E8ED-7A2D-4A26-88E5-2D380551A2EA}	LineString	werkweg	werkterrein	eenheid/m	steunmast	KIJ-BKK380 041	KIJ-BKK380 041_110_Werkterrein	605	422	12	Verwijderen en aanbrengen onderdelen steunmast	12.1	Aan- en afvoer materieel wielen gereedschap	2028	ZUT	Zware utiliteitsvoertuigen (meer dan 6L cilinderinhoud) op diesel	1,944700461	57,69189303	
{C959E8ED-7A2D-4A26-88E5-2D380551A2EA}	LineString	werkweg	werkterrein	eenheid/m	steunmast	KIJ-BKK380 041	KIJ-BKK380 041_110_Werkterrein	605	422	12	Verwijderen en aanbrengen onderdelen steunmast	12.2	Aan- en afvoer nieuw en oud materiaal	2028	ZUT	Zware utiliteitsvoertuigen (meer dan 6L cilinderinhoud) op diesel	3,889400922	115,3837861	
{C959E8ED-7A2D-4A26-88E5-2D380551A2EA}	LineString	werkweg	werkterrein	eenheid/m	steunmast	KIJ-BKK380 041	KIJ-BKK380 041_110_Werkterrein	605	422	12	Verwijderen en aanbrengen onderdelen steunmast	12.5	Vervoersbewegingen personeel	2028	B4T	alle werktuigen op benzine, 4takt	4,861751152	51,31534849	
{C959E8ED-7A2D-4A26-88E5-2D380551A2EA}	LineString	werkweg	werkterrein	eenheid/m	steunmast	KIJ-BKK380 042	KIJ-BKK380 042_64_Werkterrein	819	422	3	Inrichting werkterrein (35x35m) Steunmast	3.2	Aan- en afvoer materieelstukken	2027	ZUT	Zware utiliteitsvoertuigen (meer dan 6L cilinderinhoud) op diesel	0,112533333	3,596986627	0
{C959E8ED-7A2D-4A26-88E5-2D380551A2EA}	LineString	werkweg	werkterrein	eenheid/m	steunmast	KIJ-BKK380 042	KIJ-BKK380 042_64_Werkterrein	819	422	3	Inrichting werkterrein (35x35m) Steunmast	3.5	Leveren houtsnippers	2027	SV75560DSJ	Stage-V, >= 2019 , 75-560 kW, diesel, SCR: ja	9,723502304	106,6925278	1,389136711
{C959E8ED-7A2D-4A26-88E5-2D380551A2EA}	LineString	werkweg	werkterrein	eenheid/m	steunmast	KIJ-BKK380 042	KIJ-BKK380 042_64_Werkterrein	819	422	3	Inrichting werkterrein (35x35m) Steunmast	3.8	Leverantie rijplaten (afmeting 6x1,80 en 25 stuk op auto)	2027	ZUT	Zware utiliteitsvoertuigen (meer dan 6L cilinderinhoud) op diesel	7,202594299	213,6736779	0
{C959E8ED-7A2D-4A26-88E5-2D380551A2EA}	LineString	werkweg	werkterrein	eenheid/m	steunmast	KIJ-BKK380 042	KIJ-BKK380 042_64_Werkterrein	819	422	3	Inrichting werkterrein (35x35m) Steunmast	3.11	Vervoersbewegingen personeel	2027	B4T	alle werktuigen op benzine, 4takt	3,889400922	41,05227879	0
{C959E8ED-7A2D-4A26-88E5-2D380551A2EA}	LineString	werkweg	werkterrein	eenheid/m	steunmast	KIJ-BKK380 042	KIJ-BKK380 042_64_Werkterrein	819	422	9	Opbreken werkterrein (35x35m) steunmast	9.2	Transport rijplaten	2028	ZUT	Zware utiliteitsvoertuigen (meer dan 6L cilinderinhoud) op diesel	3,60129715	106,836839	
{C959E8ED-7A2D-4A26-88E5-2D380551A2EA}	LineString	werkweg	werkterrein	eenheid/m	steunmast	KIJ-BKK380 042	KIJ-BKK380 042_64_Werkterrein	819	422	9	Opbreken werkterrein (35x35m) steunmast	9.5	Afvoer houtsnippers	2028	SV75560DSJ	Stage-V, >= 2019 , 75-560 kW, diesel, SCR: ja	14,58525346	160,0387916	0,116682028
{C959E8ED-7A2D-4A26-88E5-2D380551A2EA}	LineString	werkweg	werkterrein	eenheid/m	steunmast	KIJ-BKK380 042	KIJ-BKK380 042_64_Werkterrein	819	422	9	Opbreken werkterrein (35x35m) steunmast	9.6	Afvoer geotextiel	2028	ZUT	Zware utiliteitsvoertuigen (meer dan 6L cilinderinhoud) op diesel	1,944700461	57,69189303	
{C959E8ED-7A2D-4A26-88E5-2D380551A2EA}	LineString	werkweg	werkterrein	eenheid/m	steunmast	KIJ-BKK380 042	KIJ-BKK380 042_64_Werkterrein	819	422	9	Opbreken werkterrein (35x35m) steunmast	9.7	Leverantie grond (t.g.v. zetting)	2028	ZUT	Zware utiliteitsvoertuigen (meer dan 6L cilinderinhoud) op diesel	3,889400922	115,3837861	
{C959E8ED-7A2D-4A26-88E5-2D380551A2EA}	LineString	werkweg	werkterrein	eenheid/m	steunmast	KIJ-BKK380 042	KIJ-BKK380 042_64_Werkterrein	819	422	9	Opbreken werkterrein (35x35m) steunmast	9.10	Vervoersbewegingen personeel	2028	B4T	alle werktuigen op benzine, 4takt	3,889400922	41,05227879	
{C959E8ED-7A2D-4A26-88E5-2D380551A2EA}	LineString	werkweg	werkterrein	eenheid/m	steunmast	KIJ-BKK380 042	KIJ-BKK380 042_64_Werkterrein	819	422	9	Opbreken werkterrein (35x35m) steunmast	9.11	Aan- en afvoer materieelstukken	2028	ZUT	Zware utiliteitsvoertuigen (meer dan 6L cilinderinhoud) op diesel	1,944700461	62,15990714	
{C959E8ED-7A2D-4A26-88E5-2D380551A2EA}	LineString	werkweg	werkterrein	eenheid/m	steunmast	KIJ-BKK380 042	KIJ-BKK380 042_64_Werkterrein	819	422	12	Verwijderen en aanbrengen onderdelen steunmast	12.1	Aan- en afvoer materieel wielen gereedschap	2028	ZUT	Zware utiliteitsvoertuigen (meer dan 6L cilinderinhoud) op diesel	1,944700461	57,69189303	
{C959E8ED-7A2D-4A26-88E5-2D380551A2EA}	LineString	werkweg	werkterrein	eenheid/m	steunmast	KIJ-BKK380 042	KIJ-BKK380 042_64_Werkterrein	819	422	12	Verwijderen en aanbrengen onderdelen steunmast	12.2	Aan- en afvoer nieuw en oud materiaal	2028	ZUT	Zware utiliteitsvoertuigen (meer dan 6L cilinderinhoud) op diesel	3,889400922	115,3837861	
{C959E8ED-7A2D-4A26-88E5-2D380551A2EA}	LineString	werkweg	werkterrein	eenheid/m	steunmast	KIJ-BKK380 042	KIJ-BKK380 042_64_Werkterrein	819	422	12	Verwijderen en aanbrengen onderdelen steunmast	12.5	Vervoersbewegingen personeel	2028	B4T	alle werktuigen op benzine, 4takt	4,861751152	51,31534849	
{C959E8ED-7A2D-4A26-88E5-2D380551A2EA}	LineString	werkweg	werkterrein	eenheid/m	steunmast	KIJ-BKK380 043	KIJ-BKK380 043_13_Werkterrein	602	422	3	Inrichting werkterrein (35x35m) Steunmast	3.2	Aan- en afvoer materieelstukken	2027	ZUT	Zware utiliteitsvoertuigen (meer dan 6L cilinderinhoud) op diesel	0,112533333	3,596986627	0
{C959E8ED-7A2D-4A26-88E5-2D380551A2EA}	LineString	werkweg	werkterrein	eenheid/m	steunmast	KIJ-BKK380 043	KIJ-BKK380 043_13_Werkterrein	602	422	3	Inrichting werkterrein (35x35m) Steunmast	3.5	Leveren houtsnippers	2027	SV75560DSJ	Stage-V, >= 2019 , 75-560 kW, diesel, SCR: ja	9,723502304	106,6925278	1,389136711
{C959E8ED-7A2D-4A26-88E5-2D380551A2EA}	LineString	werkweg	werkterrein	eenheid/m	steunmast	KIJ-BKK380 043	KIJ-BKK380 043_13_Werkterrein	602	422	3	Inrichting werkterrein (35x35m) Steunmast	3.8	Leverantie rijplaten (afmeting 6x1,80 en 25 stuk op auto)	2027	ZUT	Zware utiliteitsvoertuigen (meer dan 6L cilinderinhoud) op diesel	7,202594299	213,6736779	0
{C959E8ED-7A2D-4A26-88E5-2D380551A2EA}	LineString	werkweg	werkterrein	eenheid/m	steunmast	KIJ-BKK380 043	KIJ-BKK380 043_13_Werkterrein	602	422	3	Inrichting werkterrein (35x35m) Steunmast	3.11	Vervoersbewegingen personeel	2027	B4T	alle werktuigen op benzine, 4takt	3,889400922	41,05227879	0
{C959E8ED-7A2D-4A26-88E5-2D380551A2EA}	LineString	werkweg	werkterrein	eenheid/m	steunmast	KIJ-BKK380 043	KIJ-BKK380 043_13_Werkterrein	602	422	9	Opbreken werkterrein (35x35m) steunmast	9.2	Transport rijplaten	2028	ZUT	Zware utiliteitsvoertuigen (meer dan 6L cilinderinhoud) op diesel	3,60129715	106,836839	
{C959E8ED-7A2D-4A26-88E5-2D380551A2EA}	LineString	werkweg	werkterrein	eenheid/m	steunmast	KIJ-BKK380 043	KIJ-BKK380 043_13_Werkterrein	602	422	9	Opbreken werkterrein (35x35m) steunmast	9.5	Afvoer houtsnippers	2028	SV75560DSJ	Stage-V, >= 2019 , 75-560 kW, diesel, SCR: ja	14,58525346	160,0387916	0,116682028
{C959E8ED-7A2D-4A26-88E5-2D380551A2EA}	LineString	werkweg	werkterrein	eenheid/m	steunmast	KIJ-BKK380 043	KIJ-BKK380 043_13_Werkterrein	602	422	9	Opbreken werkterrein (35x35m) steunmast	9.6	Afvoer geotextiel	2028	ZUT	Zware utiliteitsvoertuigen (meer dan 6L cilinderinhoud) op diesel	1,944700461	57,69189303	
{C959E8ED-7A2D-4A26-88E5-2D380551A2EA}	LineString	werkweg	werkterrein	eenheid/m	steunmast	KIJ-BKK380 043	KIJ-BKK380 043_13_Werkterrein	602	422	9	Opbreken werkterrein (35x35m) steunmast	9.7	Leverantie grond (t.g.v. zetting)	2028	ZUT	Zware utiliteitsvoertuigen (meer dan 6L cilinderinhoud) op diesel	3,889400922	115,3837861	
{C959E8ED-7A2D-4A26-88E5-2D380551A2EA}	LineString	werkweg	werkterrein	eenheid/m	steunmast	KIJ-BKK380 043	KIJ-BKK380 043_13_Werkterrein	602	422	9	Opbreken werkterrein (35x35m) steunmast	9.10	Vervoersbewegingen personeel	2028	B4T	alle werktuigen op benzine, 4takt	3,889400922	41,05227879	
{C959E8ED-7A2D-4A26-88E5-2D380551A2EA}	LineString	werkweg	werkterrein	eenheid/m	steunmast	KIJ-BKK380 043	KIJ-BKK380 043_13_Werkterrein	602	422	9	Opbreken werkterrein (35x35m) steunmast	9.11	Aan- en afvoer materieelstukken	2028	ZUT	Zware utiliteitsvoertuigen (meer dan 6L cilinderinhoud) op diesel	1,944700461	62,15990714	
{C959E8ED-7A2D-4A26-88E5-2D380551A2EA}	LineString	werkweg	werkterrein	eenheid/m	steunmast	KIJ-BKK380 043	KIJ-BKK380 043_13_Werkterrein	602	422	12	Verwijderen en aanbrengen onderdelen steunmast	12.1	Aan- en afvoer materieel wielen gereedschap	2028	ZUT	Zware utiliteitsvoertuigen (meer dan 6L cilinderinhoud) op diesel	1,944700461	57,69189303	
{C959E8ED-7A2D-4A26-88E5-2D380551A2EA}	LineString	werkweg	werkterrein	eenheid/m	steunmast	KIJ-BKK380 043	KIJ-BKK380 043_13_Werkterrein	602	422	12	Verwijderen en aanbrengen onderdelen steunmast	12.2	Aan- en afvoer nieuw en oud materiaal	2028	ZUT	Zware utiliteitsvoertuigen (meer dan 6L cilinderinhoud) op diesel	3,889400922	115,3837861	
{C959E8ED-7A2D-4A26-88E5-2D380551A2EA}	LineString	werkweg	werkterrein	eenheid/m	steunmast	KIJ-BKK380 043	KIJ-BKK380 043_13_Werkterrein	602	422	12	Verwijderen en aanbrengen onderdelen steunmast	12.5	Vervoersbewegingen personeel	2028	B4T	alle werktuigen op benzine, 4takt	4,861751152	51,31534849	
{C959E8ED-7A2D-4A26-88E5-2D380551A2EA}	LineString	werkweg	werkterrein	eenheid/m	steunmast	KIJ-BKK380 044	KIJ-BKK380 044_85_Werkterrein	902	422	3	Inrichting werkterrein (35x35m) Steunmast	3.2	Aan- en afvoer materieelstukken	2027	ZUT	Zware utiliteitsvoertuigen (meer dan 6L cilinderinhoud) op diesel	0,112533333	3,596986627	0
{C959E8ED-7A2D-4A26-88E5-2D380551A2EA}	LineString	werkweg	werkterrein	eenheid/m	steunmast	KIJ-BKK380 044	KIJ-BKK380 044_85_Werkterrein	902	422	3	Inrichting werkterrein (35x35m) Steunmast	3.5	Leveren houtsnippers	2027	SV75560DSJ	Stage-V, >= 2019 , 75-560 kW, diesel, SCR: ja	9,723502304	106,6925278	1,389136711
{C959E8ED-7A2D-4A26-88E5-2D380551A2EA}	LineString	werkweg	werkterrein	eenheid/m	steunmast	KIJ-BKK380 044	KIJ-BKK380 044_85_Werkterrein	902	422	3	Inrichting werkterrein (35x35m) Steunmast	3.8	Leverantie rijplaten (afmeting 6x1,80 en 25 stuk op auto)	2027	ZUT	Zware utiliteitsvoertuigen (meer dan 6L cilinderinhoud) op diesel	7,202594299	213,6736779	0
{C959E8ED-7A2D-4A26-88E5-2D380551A2EA}	LineString	werkweg	werkterrein	eenheid/m	steunmast	KIJ-BKK380 044	KIJ-BKK380 044_85_Werkterrein	902	422	3	Inrichting werkterrein (35x35m) Steunmast	3.11	Vervoersbewegingen personeel	2027	B4T	alle werktuigen op benzine, 4takt	3,889400922	41,05227879	0
{C959E8ED-7A2D-4A26-88E5-2D380551A2EA}	LineString	werkweg	werkterrein	eenheid/m	steunmast	KIJ-BKK380 044	KIJ-BKK380 044_85_Werkterrein	902	422	9	Opbreken werkterrein (35x35m) steunmast	9.2	Transport rijplaten	2028	ZUT	Zware utiliteitsvoertuigen (meer dan 6L cilinderinhoud) op diesel	3,60129715	106,836839	
{C959E8ED-7A2D-4A26-88E5-2D380551A2EA}	LineString	werkweg	werkterrein	eenheid/m	steunmast	KIJ-BKK380 044	KIJ-BKK380 044_85_Werkterrein	902	422	9	Opbreken werkterrein (35x35m) steunmast	9.5	Afvoer houtsnippers	2028	SV75560DSJ	Stage-V, >= 2019 , 75-560 kW, diesel, SCR: ja	14,58525346	160,0387916	0,116682028
{C959E8ED-7A2D-4A26-88E5-2D380551A2EA}	LineString	werkweg	werkterrein	eenheid/m	steunmast	KIJ-BKK380 044	KIJ-BKK380 044_85_Werkterrein	902	422	9	Opbreken werkterrein (35x35m) steunmast	9.6	Afvoer geotextiel	2028	ZUT	Zware utiliteitsvoertuigen (meer dan 6L cilinderinhoud) op diesel	1,944700461	57,69189303	
{C959E8ED-7A2D-4A26-88E5-2D380551A2EA}	LineString	werkweg	werkterrein	eenheid/m	steunmast	KIJ-BKK380 044	KIJ-BKK380 044_85_Werkterrein	902	422	9	Opbreken werkterrein (35x35m) steunmast	9.7	Leverantie grond (t.g.v. zetting)	2028	ZUT	Zware utiliteitsvoertuigen (meer dan 6L cilinderinhoud) op diesel	3,889400922	115,3837861	
{C959E8ED-7A2D-4A26-88E5-2D380551A2EA}	LineString	werkweg	werkterrein	eenheid/m	steunmast	KIJ-BKK380 044	KIJ-BKK380 044_85_Werkterrein	902	422	9	Opbreken werkterrein (35x35m) steunmast	9.10	Vervoersbewegingen personeel	2028	B4T	alle werktuigen op benzine, 4takt	3,889400922	41,05227879	
{C959E8ED-7A2D-4A26-88E5-2D380551A2EA}	LineString	werkweg	werkterrein	eenheid/m	steunmast	KIJ-BKK380 044	KIJ-BKK380 044_85_Werkterrein	902	422	9	Opbreken werkterrein (35x35m) steunmast	9.11	Aan- en afvoer materieelstukken	2028	ZUT	Zware utiliteitsvoertuigen (meer dan 6L cilinderinhoud) op diesel	1,944700461	62,15990714	
{C959E8ED-7A2D-4A26-88E5-2D380551A2EA}	LineString	werkweg	werkterrein	eenheid/m	steunmast	KIJ-BKK380 044	KIJ-BKK380 044_85_Werkterrein	902	422	12	Verwijderen en aanbrengen onderdelen steunmast	12.1	Aan- en afvoer materieel wielen gereedschap	2028	ZUT	Zware utiliteitsvoertuigen (meer dan 6L cilinderinhoud) op diesel	1,944700461	57,69189303	
{C959E8ED-7A2D-4A26-88E5-2D380551A2EA}	LineString	werkweg	werkterrein	eenheid/m	steunmast	KIJ-BKK380 044	KIJ-BKK380 044_85_Werkterrein	902	422	12	Verwijderen en aanbrengen onderdelen steunmast	12.2	Aan- en afvoer nieuw en oud materiaal	2028	ZUT	Zware utiliteitsvoertuigen (meer dan 6L cilinderinhoud) op diesel	3,889400922	115,3837861	
{C959E8ED-7A2D-4A26-88E5-2D380551A2EA}	LineString	werkweg	werkterrein	eenheid/m	steunmast	KIJ-BKK380 044	KIJ-BKK380 044_85_Werkterrein	902	422	12	Verwijderen en aanbrengen onderdelen steunmast	12.5	Vervoersbewegingen personeel	2028	B4T	alle werktuigen op benzine, 4takt	4,861751152	51,31534849	
{CA0D2FBB-92B0-48DE-9B86-B40EE7798ABB}	LineString	werkweg	werkterrein	eenheid/m	steunmast	KIJ-BKK380 045	KIJ-BKK380 045_61_Werkterrein	493	20	3	Inrichting werkterrein (35x35m) Steunmast	3.2	Aan- en afvoer materieelstukken	2027	ZUT	Zware utiliteitsvoertuigen (meer dan 6L cilinderinhoud) op diesel	0,005333333	0,1704733	0
{CA0D2FBB-92B0-48DE-9B86-B40EE7798ABB}	LineString	werkweg	werkterrein	eenheid/m	steunmast	KIJ-BKK380 045	KIJ-BKK380 045_61_Werkterrein	493	20	3	Inrichting werkterrein (35x35m) Steunmast	3.5	Leveren houtsnippers	2027	SV75560DSJ	Stage-V, >= 2019 , 75-560 kW, diesel, SCR: ja	0,460829493	5,056517903	0,065835863
{CA0D2FBB-92B0-48DE-9B86-B40EE7798ABB}	LineString	werkweg	werkterrein	eenheid/m	steunmast	KIJ-BKK380 045	KIJ-BKK380 045_61_Werkterrein	493	20	3	Inrichting werkterrein (35x35m) Steunmast	3.8	Leverantie rijplaten (afmeting 6x1,80 en 25 stuk op auto)	2027	ZUT	Zware utiliteitsvoertuigen (meer dan 6L cilinderinhoud) op diesel	0,34135518	10,12671459	0
{CA0D2FBB-92B0-48DE-9B86-B40EE7798ABB}	LineString	werkweg	werkterrein	eenheid/m	steunmast	KIJ-BKK380 045	KIJ-BKK380 045_61_Werkterrein	493	20	3	Inrichting werkterrein (35x35m) Steunmast	3.11	Vervoersbewegingen personeel	2027	B4T	alle werktuigen op benzine, 4takt	0,184331797	1,94560563	0
{CA0D2FBB-92B0-48DE-9B86-B40EE7798ABB}	LineString	werkweg	werkterrein	eenheid/m	steunmast	KIJ-BKK380 045	KIJ-BKK380 045_61_Werkterrein	493	20	9	Opbreken werkterrein (35x35m) steunmast	9.2	Transport rijplaten	2028	ZUT	Zware utiliteitsvoertuigen (meer dan 6L cilinderinhoud) op diesel	0,17067759	5,063357296	
{CA0D2FBB-92B0-48DE-9B86-B40EE7798ABB}	LineString	werkweg	werkterrein	eenheid/m	steunmast	KIJ-BKK380 045	KIJ-BKK380 045_61_Werkterrein	493	20	9	Opbreken werkterrein (35x35m) steunmast	9.5	Afvoer houtsnippers	2028	SV75560DSJ	Stage-V, >= 2019 , 75-560 kW, diesel, SCR: ja	0,69124424	7,584776855	0,005529954
{CA0D2FBB-92B0-48DE-9B86-B40EE7798ABB}	LineString	werkweg	werkterrein	eenheid/m	steunmast	KIJ-BKK380 045	KIJ-BKK380 045_61_Werkterrein	493	20	9	Opbreken werkterrein (35x35m) steunmast	9.6	Afvoer geotextiel	2028	ZUT	Zware utiliteitsvoertuigen (meer dan 6L cilinderinhoud) op diesel	0,092165899	2,73421294	
{CA0D2FBB-92B0-48DE-9B86-B40EE7798ABB}	LineString	werkweg	werkterrein	eenheid/m	steunmast	KIJ-BKK380 045	KIJ-BKK380 045_61_Werkterrein	493	20	9	Opbreken werkterrein (35x35m) steunmast	9.7	Leverantie grond (t.g.v. zetting)	2028	ZUT	Zware utiliteitsvoertuigen (meer dan 6L cilinderinhoud) op diesel	0,184331797	5,46842588	
{CA0D2FBB-92B0-48DE-9B86-B40EE7798ABB}	LineString	werkweg	werkterrein	eenheid/m	steunmast	KIJ-BKK380 045	KIJ-BKK380 045_61_Werkterrein	493	20	9	Opbreken werkterrein (35x35m) steunmast	9.10	Vervoersbewegingen personeel	2028	B4T	alle werktuigen op benzine, 4takt	0,184331797	1,94560563	
{CA0D2FBB-92B0-48DE-9B86-B40EE7798ABB}	LineString	werkweg	werkterrein	eenheid/m	steunmast	KIJ-BKK380 045	KIJ-BKK380 045_61_Werkterrein	493	20	9	Opbreken werkterrein (35x35m) steunmast	9.11	Aan- en afvoer materieelstukken	2028	ZUT	Zware utiliteitsvoertuigen (meer dan 6L cilinderinhoud) op diesel	0,092165899	2,945967163	
{CA0D2FBB-92B0-48DE-9B86-B40EE7798ABB}	LineString	werkweg	werkterrein	eenheid/m	steunmast	KIJ-BKK380 045	KIJ-BKK380 045_61_Werkterrein	493	20	12	Verwijderen en aanbrengen onderdelen steunmast	12.1	Aan- en afvoer materieel wielen gereedschap	2028	ZUT	Zware utiliteitsvoertuigen (meer dan 6L cilinderinhoud) op diesel	0,092165899	2,73421294	
{CA0D2FBB-92B0-48DE-9B86-B40EE7798ABB}	LineString	werkweg	werkterrein	eenheid/m	steunmast	KIJ-BKK380 045	KIJ-BKK380 045_61_Werkterrein	493	20	12	Verwijderen en aanbrengen onderdelen steunmast	12.2	Aan- en afvoer nieuw en oud materiaal	2028	ZUT	Zware utiliteitsvoertuigen (meer dan 6L cilinderinhoud) op diesel	0,184331797	5,46842588	
{CA0D2FBB-92B0-48DE-9B86-B40EE7798ABB}	LineString	werkweg	werkterrein	eenheid/m	steunmast	KIJ-BKK380 045	KIJ-BKK380 045_61_Werkterrein	493	20	12	Verwijderen en aanbrengen onderdelen steunmast	12.5	Vervoersbewegingen personeel	2028	B4T	alle werktuigen op benzine, 4takt	0,230414747	2,432007038	
{492AABE1-8C07-47EB-A64A-50223CBC11F0}	LineString	werkweg	werkterrein	eenheid/m	steunmast	KIJ-BKK380 046	KIJ-BKK380 046_131_Werkterrein	571	8	3	Inrichting werkterrein (35x35m) Steunmast	3.2	Aan- en afvoer materieelstukken	2027	ZUT	Zware utiliteitsvoertuigen (meer dan 6L cilinderinhoud) op diesel	0,002133333	0,06818932	0
{492AABE1-8C07-47EB-A64A-50223CBC11F0}	LineString	werkweg	werkterrein	eenheid/m	steunmast	KIJ-BKK380 046	KIJ-BKK380 046_131_Werkterrein	571	8	3	Inrichting werkterrein (35x35m) Steunmast	3.5	Leveren houtsnippers	2027	SV75560DSJ	Stage-V, >= 2019 , 75-560 kW, diesel, SCR: ja	0,184331797	2,022607161	0,026334345
{492AABE1-8C07-47EB-A64A-50223CBC11F0}	LineString	werkweg	werkterrein	eenheid/m	steunmast	KIJ-BKK380 046	KIJ-BKK380 046_131_Werkterrein	571	8	3	Inrichting werkterrein (35x35m) Steunmast	3.8	Leverantie rijplaten (afmeting 6x1,80 en 25 stuk op auto)	2027	ZUT	Zware utiliteitsvoertuigen (meer dan 6L cilinderinhoud) op diesel	0,136542072	4,050685837	0
{492AABE1-8C07-47EB-A64A-50223CBC11F0}	LineString	werkweg	werkterrein	eenheid/m	steunmast	KIJ-BKK380 046	KIJ-BKK380 046_131_Werkterrein	571	8	3	Inrichting werkterrein (35x35m) Steunmast	3.11	Vervoersbewegingen personeel	2027	B4T	alle werktuigen op benzine, 4takt	0,073732719	0,778242252	0
{492AABE1-8C07-47EB-A64A-50223CBC11F0}	LineString	werkweg	werkterrein	eenheid/m	steunmast	KIJ-BKK380 046	KIJ-BKK380 046_131_Werkterrein	571	8	9	Opbreken werkterrein (35x35m) steunmast	9.2	Transport rijplaten	2028	ZUT	Zware utiliteitsvoertuigen (meer dan 6L cilinderinhoud) op diesel	0,068271036	2,025342919	
{492AABE1-8C07-47EB-A64A-50223CBC11F0}	LineString	werkweg	werkterrein	eenheid/m	steunmast	KIJ-BKK380 046	KIJ-BKK380 046_131_Werkterrein	571	8	9	Opbreken werkterrein (35x35m) steunmast	9.5	Afvoer houtsnippers	2028	SV75560DSJ	Stage-V, >= 2019 , 75-560 kW, diesel, SCR: ja	0,276497696	3,033910742	0,002211982
{492AABE1-8C07-47EB-A64A-50223CBC11F0}	LineString	werkweg	werkterrein	eenheid/m	steunmast	KIJ-BKK380 046	KIJ-BKK380 046_131_Werkterrein	571	8	9	Opbreken werkterrein (35x35m) steunmast	9.6	Afvoer geotextiel	2028	ZUT	Zware utiliteitsvoertuigen (meer dan 6L cilinderinhoud) op diesel	0,036866359	1,093685176	
{492AABE1-8C07-47EB-A64A-50223CBC11F0}	LineString	werkweg	werkterrein	eenheid/m	steunmast	KIJ-BKK380 046	KIJ-BKK380 046_131_Werkterrein	571	8	9	Opbreken werkterrein (35x35m) steunmast	9.7	Leverantie grond (t.g.v. zetting)	2028	ZUT	Zware utiliteitsvoertuigen (meer dan 6L cilinderinhoud) op diesel	0,073732719	2,187370352	
{492AABE1-8C07-47EB-A64A-50223CBC11F0}	LineString	werkweg	werkterrein	eenheid/m	steunmast	KIJ-BKK380 046	KIJ-BKK380 046_131_Werkterrein	571	8	9	Opbreken werkterrein (35x35m) steunmast	9.10	Vervoersbewegingen personeel	2028	B4T	alle werktuigen op benzine, 4takt	0,073732719	0,778242252	
{492AABE1-8C07-47EB-A64A-50223CBC11F0}	LineString	werkweg	werkterrein	eenheid/m	steunmast	KIJ-BKK380 046	KIJ-BKK380 046_131_Werkterrein	571	8	9	Opbreken werkterrein (35x35m) steunmast	9.11	Aan- en afvoer materieelstukken	2028	ZUT	Zware utiliteitsvoertuigen (meer dan 6L cilinderinhoud) op diesel	0,036866359	1,178386865	
{492AABE1-8C07-47EB-A64A-50223CBC11F0}	LineString	werkweg	werkterrein	eenheid/m	steunmast	KIJ-BKK380 046	KIJ-BKK380 046_131_Werkterrein	571	8	12	Verwijderen en aanbrengen onderdelen steunmast	12.1	Aan- en afvoer materieel wielen gereedschap	2028	ZUT	Zware utiliteitsvoertuigen (meer dan 6L cilinderinhoud) op diesel	0,036866359	1,093685176	
{492AABE1-8C07-47EB-A64A-50223CBC11F0}	LineString	werkweg	werkterrein	eenheid/m	steunmast	KIJ-BKK380 046	KIJ-BKK380 046_131_Werkterrein	571	8	12	Verwijderen en aanbrengen onderdelen steunmast	12.2	Aan- en afvoer nieuw en oud materiaal	2028	ZUT	Zware utiliteitsvoertuigen (meer dan 6L cilinderinhoud) op diesel	0,073732719	2,187370352	
{492AABE1-8C07-47EB-A64A-50223CBC11F0}	LineString	werkweg	werkterrein	eenheid/m	steunmast	KIJ-BKK380 046	KIJ-BKK380 046_131_Werkterrein	571	8	12	Verwijderen en aanbrengen onderdelen steunmast	12.5	Vervoersbewegingen personeel	2028	B4T	alle werktuigen op benzine, 4takt	0,092165899	0,972802815	
{9E93D8AD-8D61-4152-B22D-0BAC26CCD0FD}	LineString	werkweg	werkterrein	eenheid/m	steunmast	KIJ-BKK380 048	KIJ-BKK380 048_90_Werkterrein	901	32	3	Inrichting werkterrein (35x35m) Steunmast	3.2	Aan- en afvoer materieelstukken	2027	ZUT	Zware utiliteitsvoertuigen (meer dan 6L cilinderinhoud) op diesel	0,008533333	0,27275728	0
{9E93D8AD-8D61-4152-B22D-0BAC26CCD0FD}	LineString	werkweg	werkterrein	eenheid/m	steunmast	KIJ-BKK380 048	KIJ-BKK380 048_90_Werkterrein	901	32	3	Inrichting werkterrein (35x35m) Steunmast	3.5	Leveren houtsnippers	2027	SV75560DSJ	Stage-V, >= 2019 , 75-560 kW, diesel, SCR: ja	0,737327189	8,090428646	0,105337381
{9E93D8AD-8D61-4152-B22D-0BAC26CCD0FD}	LineString	werkweg	werkterrein	eenheid/m	steunmast	KIJ-BKK380 048	KIJ-BKK380 048_90_Werkterrein	901	32	3	Inrichting werkterrein (35x35m) Steunmast	3.8	Leverantie rijplaten (afmeting 6x1,80 en 25 stuk op auto)	2027	ZUT	Zware utiliteitsvoertuigen (meer dan 6L cilinderinhoud) op diesel	0,546168288	16,20274335	0
{9E93D8AD-8D61-4152-B22D-0BAC26CCD0FD}	LineString	werkweg	werkterrein	eenheid/m	steunmast	KIJ-BKK380 048	KIJ-BKK380 048_90_Werkterrein	901	32	3	Inrichting werkterrein (35x35m) Steunmast	3.11	Vervoersbewegingen personeel	2027	B4T	alle werktuigen op benzine, 4takt	0,294930876	3,112969008	0
{9E93D8AD-8D61-4152-B22D-0BAC26CCD0FD}	LineString	werkweg	werkterrein	eenheid/m	steunmast	KIJ-BKK380 048	KIJ-BKK380 048_90_Werkterrein	901	32	9	Opbreken werkterrein (35x35m) steunmast	9.2	Transport rijplaten	2028	ZUT	Zware utiliteitsvoertuigen (meer dan 6L cilinderinhoud) op diesel	0,273084144	8,101371674	
{9E93D8AD-8D61-4152-B22D-0BAC26CCD0FD}	LineString	werkweg	werkterrein	eenheid/m	steunmast	KIJ-BKK380 048	KIJ-BKK380 048_90_Werkterrein	901	32	9	Opbreken werkterrein (35x35m) steunmast	9.5	Afvoer houtsnippers	2028	SV75560DSJ	Stage-V, >= 2019 , 75-560 kW, diesel, SCR: ja	1,105990783	12,13564297	0,008847926
{9E93D8AD-8D61-4152-B22D-0BAC26CCD0FD}	LineString	werkweg	werkterrein	eenheid/m	steunmast	KIJ-BKK380 048	KIJ-BKK380 048_90_Werkterrein	901	32	9	Opbreken werkterrein (35x35m) steunmast	9.6	Afvoer geotextiel	2028	ZUT	Zware utiliteitsvoertuigen (meer dan 6L cilinderinhoud) op diesel	0,147465438	4,374740704	
{9E93D8AD-8D61-4152-B22D-0BAC26CCD0FD}	LineString	werkweg	werkterrein	eenheid/m	steunmast	KIJ-BKK380 048	KIJ-BKK380 048_90_Werkterrein	901	32	9	Opbreken werkterrein (35x35m) steunmast	9.7	Leverantie grond (t.g.v. zetting)	2028	ZUT	Zware utiliteitsvoertuigen (meer dan 6L cilinderinhoud) op diesel	0,294930876	8,749481408	
{9E93D8AD-8D61-4152-B22D-0BAC26CCD0FD}	LineString	werkweg	werkterrein	eenheid/m	steunmast	KIJ-BKK380 048	KIJ-BKK380 048_90_Werkterrein	901	32	9	Opbreken werkterrein (35x35m) steunmast	9.10	Vervoersbewegingen personeel	2028	B4T	alle werktuigen op benzine, 4takt	0,294930876	3,112969008	
{9E93D8AD-8D61-4152-B22D-0BAC26CCD0FD}	LineString	werkweg	werkterrein	eenheid/m	steunmast	KIJ-BKK380 048	KIJ-BKK380 048_90_Werkterrein	901	32	9	Opbreken werkterrein (35x35m) steunmast	9.11	Aan- en afvoer materieelstukken	2028	ZUT	Zware utiliteitsvoertuigen (meer dan 6L cilinderinhoud) op diesel	0,147465438	4,713547461	
{9E93D8AD-8D61-4152-B22D-0BAC26CCD0FD}	LineString	werkweg	werkterrein	eenheid/m	steunmast	KIJ-BKK380 048	KIJ-BKK380 048_90_Werkterrein	901	32	12	Verwijderen en aanbrengen onderdelen steunmast	12.1	Aan- en afvoer materieel wielen gereedschap	2028	ZUT	Zware utiliteitsvoertuigen (meer dan 6L cilinderinhoud) op diesel	0,147465438	4,374740704	
{9E93D8AD-8D61-4152-B22D-0BAC26CCD0FD}	LineString	werkweg	werkterrein	eenheid/m	steunmast	KIJ-BKK380 048	KIJ-BKK380 048_90_Werkterrein	901	32	12	Verwijderen en aanbrengen onderdelen steunmast	12.2	Aan- en afvoer nieuw en oud materiaal	2028	ZUT	Zware utiliteitsvoertuigen (meer dan 6L cilinderinhoud) op diesel	0,294930876	8,749481408	
{9E93D8AD-8D61-4152-B22D-0BAC26CCD0FD}	LineString	werkweg	werkterrein	eenheid/m	steunmast	KIJ-BKK380 048	KIJ-BKK380 048_90_Werkterrein	901	32	12	Verwijderen en aanbrengen onderdelen steunmast	12.5	Vervoersbewegingen personeel	2028	B4T	alle werktuigen op benzine, 4takt	0,368663594	3,89121126	
{C0B9B9A0-CE31-4C24-8D6C-5D57AEA20099}	LineString	werkweg	werkterrein	eenheid/m	steunmast	KIJ-BKK380 052	KIJ-BKK380 052_138_Werkterrein	607	10	3	Inrichting werkterrein (35x35m) Steunmast	3.2	Aan- en afvoer materieelstukken	2027	ZUT	Zware utiliteitsvoertuigen (meer dan 6L cilinderinhoud) op diesel	0,002666667	0,08523665	0
{C0B9B9A0-CE31-4C24-8D6C-5D57AEA20099}	LineString	werkweg	werkterrein	eenheid/m	steunmast	KIJ-BKK380 052	KIJ-BKK380 052_138_Werkterrein	607	10	3	Inrichting werkterrein (35x35m) Steunmast	3.5	Leveren houtsnippers	2027	SV75560DSJ	Stage-V, >= 2019 , 75-560 kW, diesel, SCR: ja	0,230414747	2,528258952	0,032917932
{C0B9B9A0-CE31-4C24-8D6C-5D57AEA20099}	LineString	werkweg	werkterrein	eenheid/m	steunmast	KIJ-BKK380 052	KIJ-BKK380 052_138_Werkterrein	607	10	3	Inrichting werkterrein (35x35m) Steunmast	3.8	Leverantie rijplaten (afmeting 6x1,80 en 25 stuk op auto)	2027	ZUT	Zware utiliteitsvoertuigen (meer dan 6L cilinderinhoud) op diesel	0,17067759	5,063357296	0
{C0B9B9A0-CE31-4C24-8D6C-5D57AEA20099}	LineString	werkweg	werkterrein	eenheid/m	steunmast	KIJ-BKK380 052	KIJ-BKK380 052_138_Werkterrein	607	10	3	Inrichting werkterrein (35x35m) Steunmast	3.11	Vervoersbewegingen personeel	2027	B4T	alle werktuigen op benzine, 4takt	0,092165899	0,972802815	0
{C0B9B9A0-CE31-4C24-8D6C-5D57AEA20099}	LineString	werkweg	werkterrein	eenheid/m	steunmast	KIJ-BKK380 052	KIJ-BKK380 052_138_Werkterrein	607	10	9	Opbreken werkterrein (35x35m) steunmast	9.2	Transport rijplaten	2028	ZUT	Zware utiliteitsvoertuigen (meer dan 6L cilinderinhoud) op diesel	0,085338795	2,531678648	
{C0B9B9A0-CE31-4C24-8D6C-5D57AEA20099}	LineString	werkweg	werkterrein	eenheid/m	steunmast	KIJ-BKK380 052	KIJ-BKK380 052_138_Werkterrein	607	10	9	Opbreken werkterrein (35x35m) steunmast	9.5	Afvoer houtsnippers	2028	SV75560DSJ	Stage-V, >= 2019 , 75-560 kW, diesel, SCR: ja	0,34562212	3,792388428	0,002764977
{C0B9B9A0-CE31-4C24-8D6C-5D57AEA20099}	LineString	werkweg	werkterrein	eenheid/m	steunmast	KIJ-BKK380 052	KIJ-BKK380 052_138_Werkterrein	607	10	9	Opbreken werkterrein (35x35m) steunmast	9.6	Afvoer geotextiel	2028	ZUT	Zware utiliteitsvoertuigen (meer dan 6L cilinderinhoud) op diesel	0,046082949	1,36710647	
{C0B9B9A0-CE31-4C24-8D6C-5D57AEA20099}	LineString	werkweg	werkterrein	eenheid/m	steunmast	KIJ-BKK380 052	KIJ-BKK380 052_138_Werkterrein	607	10	9	Opbreken werkterrein (35x35m) steunmast	9.7	Leverantie grond (t.g.v. zetting)	2028	ZUT	Zware utiliteitsvoertuigen (meer dan 6L cilinderinhoud) op diesel	0,092165899	2,73421294	
{C0B9B9A0-CE31-4C24-8D6C-5D57AEA20099}	LineString	werkweg	werkterrein	eenheid/m	steunmast	KIJ-BKK380 052	KIJ-BKK380 052_138_Werkterrein	607	10	9	Opbreken werkterrein (35x35m) steunmast	9.10	Vervoersbewegingen personeel	2028	B4T	alle werktuigen op benzine, 4takt	0,092165899	0,972802815	
{C0B9B9A0-CE31-4C24-8D6C-5D57AEA20099}	LineString	werkweg	werkterrein	eenheid/m	steunmast	KIJ-BKK380 052	KIJ-BKK380 052_138_Werkterrein	607	10	9	Opbreken werkterrein (35x35m) steunmast	9.11	Aan- en afvoer materieelstukken	2028	ZUT	Zware utiliteitsvoertuigen (meer dan 6L cilinderinhoud) op diesel	0,046082949	1,472983582	
{C0B9B9A0-CE31-4C24-8D6C-5D57AEA20099}	LineString	werkweg	werkterrein	eenheid/m	steunmast	KIJ-BKK380 052	KIJ-BKK380 052_138_Werkterrein	607	10	12	Verwijderen en aanbrengen onderdelen steunmast	12.1	Aan- en afvoer materieel wielen gereedschap	2028	ZUT	Zware utiliteitsvoertuigen (meer dan 6L cilinderinhoud) op diesel	0,046082949	1,36710647	
{C0B9B9A0-CE31-4C24-8D6C-5D57AEA20099}	LineString	werkweg	werkterrein	eenheid/m	steunmast	KIJ-BKK380 052	KIJ-BKK380 052_138_Werkterrein	607	10	12	Verwijderen en aanbrengen onderdelen steunmast	12.2	Aan- en afvoer nieuw en oud materiaal	2028	ZUT	Zware utiliteitsvoertuigen (meer dan 6L cilinderinhoud) op diesel	0,092165899	2,73421294	
{C0B9B9A0-CE31-4C24-8D6C-5D57AEA20099}	LineString	werkweg	werkterrein	eenheid/m	steunmast	KIJ-BKK380 052	KIJ-BKK380 052_138_Werkterrein	607	10	12	Verwijderen en aanbrengen onderdelen steunmast	12.5	Vervoersbewegingen personeel	2028	B4T	alle werktuigen op benzine, 4takt	0,115207373	1,216003519	
{D08B8DE3-662B-478C-95EB-31AAE840DBBF}	LineString	werkweg	werkterrein	eenheid/m	steunmast	KIJ-BKK380 056	KIJ-BKK380 056_141_Werkterrein	600	450	3	Inrichting werkterrein (35x35m) Steunmast	3.2	Aan- en afvoer materieelstukken	2027	ZUT	Zware utiliteitsvoertuigen (meer dan 6L cilinderinhoud) op diesel	0,12	3,835649247	0
{D08B8DE3-662B-478C-95EB-31AAE840DBBF}	LineString	werkweg	werkterrein	eenheid/m	steunmast	KIJ-BKK380 056	KIJ-BKK380 056_141_Werkterrein	600	450	3	Inrichting werkterrein (35x35m) Steunmast	3.5	Leveren houtsnippers	2027	SV75560DSJ	Stage-V, >= 2019 , 75-560 kW, diesel, SCR: ja	10,36866359	113,7716528	1,48130692
{D08B8DE3-662B-478C-95EB-31AAE840DBBF}	LineString	werkweg	werkterrein	eenheid/m	steunmast	KIJ-BKK380 056	KIJ-BKK380 056_141_Werkterrein	600	450	3	Inrichting werkterrein (35x35m) Steunmast	3.8	Leverantie rijplaten (afmeting 6x1,80 en 25 stuk op auto)	2027	ZUT	Zware utiliteitsvoertuigen (meer dan 6L cilinderinhoud) op diesel	7,680491551	227,8510783	0
{D08B8DE3-662B-478C-95EB-31AAE840DBBF}	LineString	werkweg	werkterrein	eenheid/m	steunmast	KIJ-BKK380 056	KIJ-BKK380 056_141_Werkterrein	600	450	3	Inrichting werkterrein (35x35m) Steunmast	3.11	Vervoersbewegingen personeel	2027	B4T	alle werktuigen op benzine, 4takt	4,147465438	43,77612668	0
{D08B8DE3-662B-478C-95EB-31AAE840DBBF}	LineString	werkweg	werkterrein	eenheid/m	steunmast	KIJ-BKK380 056	KIJ-BKK380 056_141_Werkterrein	600	450	9	Opbreken werkterrein (35x35m) steunmast	9.2	Transport rijplaten	2028	ZUT	Zware utiliteitsvoertuigen (meer dan 6L cilinderinhoud) op diesel	3,840245776	113,9255392	
{D08B8DE3-662B-478C-95EB-31AAE840DBBF}	LineString	werkweg	werkterrein	eenheid/m	steunmast	KIJ-BKK380 056	KIJ-BKK380 056_141_Werkterrein	600	450	9	Opbreken werkterrein (35x35m) steunmast	9.5	Afvoer houtsnippers	2028	SV75560DSJ	Stage-V, >= 2019 , 75-560 kW, diesel, SCR: ja	15,55299539	170,6574792	0,124423963
{D08B8DE3-662B-478C-95EB-31AAE840DBBF}	LineString	werkweg	werkterrein	eenheid/m	steunmast	KIJ-BKK380 056	KIJ-BKK380 056_141_Werkterrein	600	450	9	Opbreken werkterrein (35x35m) steunmast	9.6	Afvoer geotextiel	2028	ZUT	Zware utiliteitsvoertuigen (meer dan 6L cilinderinhoud) op diesel	2,073732719	61,51979115	
{D08B8DE3-662B-478C-95EB-31AAE840DBBF}	LineString	werkweg	werkterrein	eenheid/m	steunmast	KIJ-BKK380 056	KIJ-BKK380 056_141_Werkterrein	600	450	9	Opbreken werkterrein (35x35m) steunmast	9.7	Leverantie grond (t.g.v. zetting)	2028	ZUT	Zware utiliteitsvoertuigen (meer dan 6L cilinderinhoud) op diesel	4,147465438	123,0395823	
{D08B8DE3-662B-478C-95EB-31AAE840DBBF}	LineString	werkweg	werkterrein	eenheid/m	steunmast	KIJ-BKK380 056	KIJ-BKK380 056_141_Werkterrein	600	450	9	Opbreken werkterrein (35x35m) steunmast	9.10	Vervoersbewegingen personeel	2028	B4T	alle werktuigen op benzine, 4takt	4,147465438	43,77612668	
{D08B8DE3-662B-478C-95EB-31AAE840DBBF}	LineString	werkweg	werkterrein	eenheid/m	steunmast	KIJ-BKK380 056	KIJ-BKK380 056_141_Werkterrein	600	450	9	Opbreken werkterrein (35x35m) steunmast	9.11	Aan- en afvoer materieelstukken	2028	ZUT	Zware utiliteitsvoertuigen (meer dan 6L cilinderinhoud) op diesel	2,073732719	66,28426117	
{D08B8DE3-662B-478C-95EB-31AAE840DBBF}	LineString	werkweg	werkterrein	eenheid/m	steunmast	KIJ-BKK380 056	KIJ-BKK380 056_141_Werkterrein	600	450	12	Verwijderen en aanbrengen onderdelen steunmast	12.1	Aan- en afvoer materieel wielen gereedschap	2028	ZUT	Zware utiliteitsvoertuigen (meer dan 6L cilinderinhoud) op diesel	2,073732719	61,51979115	
{D08B8DE3-662B-478C-95EB-31AAE840DBBF}	LineString	werkweg	werkterrein	eenheid/m	steunmast	KIJ-BKK380 056	KIJ-BKK380 056_141_Werkterrein	600	450	12	Verwijderen en aanbrengen onderdelen steunmast	12.2	Aan- en afvoer nieuw en oud materiaal	2028	ZUT	Zware utiliteitsvoertuigen (meer dan 6L cilinderinhoud) op diesel	4,147465438	123,0395823	
{D08B8DE3-662B-478C-95EB-31AAE840DBBF}	LineString	werkweg	werkterrein	eenheid/m	steunmast	KIJ-BKK380 056	KIJ-BKK380 056_141_Werkterrein	600	450	12	Verwijderen en aanbrengen onderdelen steunmast	12.5	Vervoersbewegingen personeel	2028	B4T	alle werktuigen op benzine, 4takt	5,184331797	54,72015835	
{D08B8DE3-662B-478C-95EB-31AAE840DBBF}	LineString	werkweg	werkterrein	eenheid/m	steunmast	KIJ-BKK380 057	KIJ-BKK380 057_111_Werkterrein	603	450	3	Inrichting werkterrein (35x35m) Steunmast	3.2	Aan- en afvoer materieelstukken	2027	ZUT	Zware utiliteitsvoertuigen (meer dan 6L cilinderinhoud) op diesel	0,12	3,835649247	0
{D08B8DE3-662B-478C-95EB-31AAE840DBBF}	LineString	werkweg	werkterrein	eenheid/m	steunmast	KIJ-BKK380 057	KIJ-BKK380 057_111_Werkterrein	603	450	3	Inrichting werkterrein (35x35m) Steunmast	3.5	Leveren houtsnippers	2027	SV75560DSJ	Stage-V, >= 2019 , 75-560 kW, diesel, SCR: ja	10,36866359	113,7716528	1,48130692
{D08B8DE3-662B-478C-95EB-31AAE840DBBF}	LineString	werkweg	werkterrein	eenheid/m	steunmast	KIJ-BKK380 057	KIJ-BKK380 057_111_Werkterrein	603	450	3	Inrichting werkterrein (35x35m) Steunmast	3.8	Leverantie rijplaten (afmeting 6x1,80 en 25 stuk op auto)	2027	ZUT	Zware utiliteitsvoertuigen (meer dan 6L cilinderinhoud) op diesel	7,680491551	227,8510783	0
{D08B8DE3-662B-478C-95EB-31AAE840DBBF}	LineString	werkweg	werkterrein	eenheid/m	steunmast	KIJ-BKK380 057	KIJ-BKK380 057_111_Werkterrein	603	450	3	Inrichting werkterrein (35x35m) Steunmast	3.11	Vervoersbewegingen personeel	2027	B4T	alle werktuigen op benzine, 4takt	4,147465438	43,77612668	0
{D08B8DE3-662B-478C-95EB-31AAE840DBBF}	LineString	werkweg	werkterrein	eenheid/m	steunmast	KIJ-BKK380 057	KIJ-BKK380 057_111_Werkterrein	603	450	9	Opbreken werkterrein (35x35m) steunmast	9.2	Transport rijplaten	2028	ZUT	Zware utiliteitsvoertuigen (meer dan 6L cilinderinhoud) op diesel	3,840245776	113,9255392	
{D08B8DE3-662B-478C-95EB-31AAE840DBBF}	LineString	werkweg	werkterrein	eenheid/m	steunmast	KIJ-BKK380 057	KIJ-BKK380 057_111_Werkterrein	603	450	9	Opbreken werkterrein (35x35m) steunmast	9.5	Afvoer houtsnippers	2028	SV75560DSJ	Stage-V, >= 2019 , 75-560 kW, diesel, SCR: ja	15,55299539	170,6574792	0,124423963
{D08B8DE3-662B-478C-95EB-31AAE840DBBF}	LineString	werkweg	werkterrein	eenheid/m	steunmast	KIJ-BKK380 057	KIJ-BKK380 057_111_Werkterrein	603	450	9	Opbreken werkterrein (35x35m) steunmast	9.6	Afvoer geotextiel	2028	ZUT	Zware utiliteitsvoertuigen (meer dan 6L cilinderinhoud) op diesel	2,073732719	61,51979115	
{D08B8DE3-662B-478C-95EB-31AAE840DBBF}	LineString	werkweg	werkterrein	eenheid/m	steunmast	KIJ-BKK380 057	KIJ-BKK380 057_111_Werkterrein	603	450	9	Opbreken werkterrein (35x35m) steunmast	9.7	Leverantie grond (t.g.v. zetting)	2028	ZUT	Zware utiliteitsvoertuigen (meer dan 6L cilinderinhoud) op diesel	4,147465438	123,0395823	
{D08B8DE3-662B-478C-95EB-31AAE840DBBF}	LineString	werkweg	werkterrein	eenheid/m	steunmast	KIJ-BKK380 057	KIJ-BKK380 057_111_Werkterrein	603	450	9	Opbreken werkterrein (35x35m) steunmast	9.10	Vervoersbewegingen personeel	2028	B4T	alle werktuigen op benzine, 4takt	4,147465438	43,77612668	
{D08B8DE3-662B-478C-95EB-31AAE840DBBF}	LineString	werkweg	werkterrein	eenheid/m	steunmast	KIJ-BKK380 057	KIJ-BKK380 057_111_Werkterrein	603	450	9	Opbreken werkterrein (35x35m) steunmast	9.11	Aan- en afvoer materieelstukken	2028	ZUT	Zware utiliteitsvoertuigen (meer dan 6L cilinderinhoud) op diesel	2,073732719	66,28426117	
{D08B8DE3-662B-478C-95EB-31AAE840DBBF}	LineString	werkweg	werkterrein	eenheid/m	steunmast	KIJ-BKK380 057	KIJ-BKK380 057_111_Werkterrein	603	450	12	Verwijderen en aanbrengen onderdelen steunmast	12.1	Aan- en afvoer materieel wielen gereedschap	2028	ZUT	Zware utiliteitsvoertuigen (meer dan 6L cilinderinhoud) op diesel	2,073732719	61,51979115	
{D08B8DE3-662B-478C-95EB-31AAE840DBBF}	LineString	werkweg	werkterrein	eenheid/m	steunmast	KIJ-BKK380 057	KIJ-BKK380 057_111_Werkterrein	603	450	12	Verwijderen en aanbrengen onderdelen steunmast	12.2	Aan- en afvoer nieuw en oud materiaal	2028	ZUT	Zware utiliteitsvoertuigen (meer dan 6L cilinderinhoud) op diesel	4,147465438	123,0395823	
{D08B8DE3-662B-478C-95EB-31AAE840DBBF}	LineString	werkweg	werkterrein	eenheid/m	steunmast	KIJ-BKK380 057	KIJ-BKK380 057_111_Werkterrein	603	450	12	Verwijderen en aanbrengen onderdelen steunmast	12.5	Vervoersbewegingen personeel	2028	B4T	alle werktuigen op benzine, 4takt	5,184331797	54,72015835	
{84E8C7C2-A8D8-4EBC-A973-68F8F0A3800F}	LineString	werkweg	werkterrein	eenheid/m	steunmast	KIJ-BKK380 056	KIJ-BKK380 056_141_Werkterrein	600	439	3	Inrichting werkterrein (35x35m) Steunmast	3.2	Aan- en afvoer materieelstukken	2027	ZUT	Zware utiliteitsvoertuigen (meer dan 6L cilinderinhoud) op diesel	0,117066667	3,741888932	0
{84E8C7C2-A8D8-4EBC-A973-68F8F0A3800F}	LineString	werkweg	werkterrein	eenheid/m	steunmast	KIJ-BKK380 056	KIJ-BKK380 056_141_Werkterrein	600	439	3	Inrichting werkterrein (35x35m) Steunmast	3.5	Leveren houtsnippers	2027	SV75560DSJ	Stage-V, >= 2019 , 75-560 kW, diesel, SCR: ja	10,11520737	110,990568	1,445097195
{84E8C7C2-A8D8-4EBC-A973-68F8F0A3800F}	LineString	werkweg	werkterrein	eenheid/m	steunmast	KIJ-BKK380 056	KIJ-BKK380 056_141_Werkterrein	600	439	3	Inrichting werkterrein (35x35m) Steunmast	3.8	Leverantie rijplaten (afmeting 6x1,80 en 25 stuk op auto)	2027	ZUT	Zware utiliteitsvoertuigen (meer dan 6L cilinderinhoud) op diesel	7,492746202	222,2813853	0
{84E8C7C2-A8D8-4EBC-A973-68F8F0A3800F}	LineString	werkweg	werkterrein	eenheid/m	steunmast	KIJ-BKK380 056	KIJ-BKK380 056_141_Werkterrein	600	439	3	Inrichting werkterrein (35x35m) Steunmast	3.11	Vervoersbewegingen personeel	2027	B4T	alle werktuigen op benzine, 4takt	4,046082949	42,70604358	0
{84E8C7C2-A8D8-4EBC-A973-68F8F0A3800F}	LineString	werkweg	werkterrein	eenheid/m	steunmast	KIJ-BKK380 056	KIJ-BKK380 056_141_Werkterrein	600	439	9	Opbreken werkterrein (35x35m) steunmast	9.2	Transport rijplaten	2028	ZUT	Zware utiliteitsvoertuigen (meer dan 6L cilinderinhoud) op diesel	3,746373101	111,1406927	
{84E8C7C2-A8D8-4EBC-A973-68F8F0A3800F}	LineString	werkweg	werkterrein	eenheid/m	steunmast	KIJ-BKK380 056	KIJ-BKK380 056_141_Werkterrein	600	439	9	Opbreken werkterrein (35x35m) steunmast	9.5	Afvoer houtsnippers	2028	SV75560DSJ	Stage-V, >= 2019 , 75-560 kW, diesel, SCR: ja	15,17281106	166,485852	0,121382488
{84E8C7C2-A8D8-4EBC-A973-68F8F0A3800F}	LineString	werkweg	werkterrein	eenheid/m	steunmast	KIJ-BKK380 056	KIJ-BKK380 056_141_Werkterrein	600	439	9	Opbreken werkterrein (35x35m) steunmast	9.6	Afvoer geotextiel	2028	ZUT	Zware utiliteitsvoertuigen (meer dan 6L cilinderinhoud) op diesel	2,023041475	60,01597403	
{84E8C7C2-A8D8-4EBC-A973-68F8F0A3800F}	LineString	werkweg	werkterrein	eenheid/m	steunmast	KIJ-BKK380 056	KIJ-BKK380 056_141_Werkterrein	600	439	9	Opbreken werkterrein (35x35m) steunmast	9.7	Leverantie grond (t.g.v. zetting)	2028	ZUT	Zware utiliteitsvoertuigen (meer dan 6L cilinderinhoud) op diesel	4,046082949	120,0319481	
{84E8C7C2-A8D8-4EBC-A973-68F8F0A3800F}	LineString	werkweg	werkterrein	eenheid/m	steunmast	KIJ-BKK380 056	KIJ-BKK380 056_141_Werkterrein	600	439	9	Opbreken werkterrein (35x35m) steunmast	9.10	Vervoersbewegingen personeel	2028	B4T	alle werktuigen op benzine, 4takt	4,046082949	42,70604358	
{84E8C7C2-A8D8-4EBC-A973-68F8F0A3800F}	LineString	werkweg	werkterrein	eenheid/m	steunmast	KIJ-BKK380 056	KIJ-BKK380 056_141_Werkterrein	600	439	9	Opbreken werkterrein (35x35m) steunmast	9.11	Aan- en afvoer materieelstukken	2028	ZUT	Zware utiliteitsvoertuigen (meer dan 6L cilinderinhoud) op diesel	2,023041475	64,66397923	
{84E8C7C2-A8D8-4EBC-A973-68F8F0A3800F}	LineString	werkweg	werkterrein	eenheid/m	steunmast	KIJ-BKK380 056	KIJ-BKK380 056_141_Werkterrein	600	439	12	Verwijderen en aanbrengen onderdelen steunmast	12.1	Aan- en afvoer materieel wielen gereedschap	2028	ZUT	Zware utiliteitsvoertuigen (meer dan 6L cilinderinhoud) op diesel	2,023041475	60,01597403	
{84E8C7C2-A8D8-4EBC-A973-68F8F0A3800F}	LineString	werkweg	werkterrein	eenheid/m	steunmast	KIJ-BKK380 056	KIJ-BKK380 056_141_Werkterrein	600	439	12	Verwijderen en aanbrengen onderdelen steunmast	12.2	Aan- en afvoer nieuw en oud materiaal	2028	ZUT	Zware utiliteitsvoertuigen (meer dan 6L cilinderinhoud) op diesel	4,046082949	120,0319481	
{84E8C7C2-A8D8-4EBC-A973-68F8F0A3800F}	LineString	werkweg	werkterrein	eenheid/m	steunmast	KIJ-BKK380 056	KIJ-BKK380 056_141_Werkterrein	600	439	12	Verwijderen en aanbrengen onderdelen steunmast	12.5	Vervoersbewegingen personeel	2028	B4T	alle werktuigen op benzine, 4takt	5,057603687	53,38255447	
{84E8C7C2-A8D8-4EBC-A973-68F8F0A3800F}	LineString	werkweg	werkterrein	eenheid/m	steunmast	KIJ-BKK380 057	KIJ-BKK380 057_111_Werkterrein	603	439	3	Inrichting werkterrein (35x35m) Steunmast	3.2	Aan- en afvoer materieelstukken	2027	ZUT	Zware utiliteitsvoertuigen (meer dan 6L cilinderinhoud) op diesel	0,117066667	3,741888932	0
{84E8C7C2-A8D8-4EBC-A973-68F8F0A3800F}	LineString	werkweg	werkterrein	eenheid/m	steunmast	KIJ-BKK380 057	KIJ-BKK380 057_111_Werkterrein	603	439	3	Inrichting werkterrein (35x35m) Steunmast	3.5	Leveren houtsnippers	2027	SV75560DSJ	Stage-V, >= 2019 , 75-560 kW, diesel, SCR: ja	10,11520737	110,990568	1,445097195
{84E8C7C2-A8D8-4EBC-A973-68F8F0A3800F}	LineString	werkweg	werkterrein	eenheid/m	steunmast	KIJ-BKK380 057	KIJ-BKK380 057_111_Werkterrein	603	439	3	Inrichting werkterrein (35x35m) Steunmast	3.8	Leverantie rijplaten (afmeting 6x1,80 en 25 stuk op auto)	2027	ZUT	Zware utiliteitsvoertuigen (meer dan 6L cilinderinhoud) op diesel	7,492746202	222,2813853	0

{84E8C7C2-A8D8-4EBC-A973-68F8F0A3800F}	LineString	werkweg	werkterrein	eenheid/m	steunmast	KIJ-BKK380 057	KIJ-BKK380 057_111_Werkterrein	603	439	3	Inrichting werkterrein (35x35m) Steunmast	3.11	Vervoersbewegingen personeel	2027	B4T	alle werktuigen op benzine, 4takt	4,046082949	42,70604358	0
{84E8C7C2-A8D8-4EBC-A973-68F8F0A3800F}	LineString	werkweg	werkterrein	eenheid/m	steunmast	KIJ-BKK380 057	KIJ-BKK380 057_111_Werkterrein	603	439	9	Opbreken werkterrein (35x35m) steunmast	9.2	Transport rijplaten	2028	ZUT	Zware utiliteitsvoertuigen (meer dan 6L cilinderinhoud) op diesel	3,746373101	111,1406927	
{84E8C7C2-A8D8-4EBC-A973-68F8F0A3800F}	LineString	werkweg	werkterrein	eenheid/m	steunmast	KIJ-BKK380 057	KIJ-BKK380 057_111_Werkterrein	603	439	9	Opbreken werkterrein (35x35m) steunmast	9.5	Afvoer houtsnippers	2028	SV75560DSJ	Stage-V, >= 2019 , 75-560 kW, diesel, SCR: ja	15,17281106	166,485852	0,121382488
{84E8C7C2-A8D8-4EBC-A973-68F8F0A3800F}	LineString	werkweg	werkterrein	eenheid/m	steunmast	KIJ-BKK380 057	KIJ-BKK380 057_111_Werkterrein	603	439	9	Opbreken werkterrein (35x35m) steunmast	9.6	Afvoer geotextiel	2028	ZUT	Zware utiliteitsvoertuigen (meer dan 6L cilinderinhoud) op diesel	2,023041475	60,01597403	
{84E8C7C2-A8D8-4EBC-A973-68F8F0A3800F}	LineString	werkweg	werkterrein	eenheid/m	steunmast	KIJ-BKK380 057	KIJ-BKK380 057_111_Werkterrein	603	439	9	Opbreken werkterrein (35x35m) steunmast	9.7	Leverantie grond (t.g.v. zetting)	2028	ZUT	Zware utiliteitsvoertuigen (meer dan 6L cilinderinhoud) op diesel	4,046082949	120,0319481	
{84E8C7C2-A8D8-4EBC-A973-68F8F0A3800F}	LineString	werkweg	werkterrein	eenheid/m	steunmast	KIJ-BKK380 057	KIJ-BKK380 057_111_Werkterrein	603	439	9	Opbreken werkterrein (35x35m) steunmast	9.10	Vervoersbewegingen personeel	2028	B4T	alle werktuigen op benzine, 4takt	4,046082949	42,70604358	
{84E8C7C2-A8D8-4EBC-A973-68F8F0A3800F}	LineString	werkweg	werkterrein	eenheid/m	steunmast	KIJ-BKK380 057	KIJ-BKK380 057_111_Werkterrein	603	439	9	Opbreken werkterrein (35x35m) steunmast	9.11	Aan- en afvoer materieelstukken	2028	ZUT	Zware utiliteitsvoertuigen (meer dan 6L cilinderinhoud) op diesel	2,023041475	64,66397923	
{84E8C7C2-A8D8-4EBC-A973-68F8F0A3800F}	LineString	werkweg	werkterrein	eenheid/m	steunmast	KIJ-BKK380 057	KIJ-BKK380 057_111_Werkterrein	603	439	12	Verwijderen en aanbrengen onderdelen steunmast	12.1	Aan- en afvoer materieel wielen gereedschap	2028	ZUT	Zware utiliteitsvoertuigen (meer dan 6L cilinderinhoud) op diesel	2,023041475	60,01597403	
{84E8C7C2-A8D8-4EBC-A973-68F8F0A3800F}	LineString	werkweg	werkterrein	eenheid/m	steunmast	KIJ-BKK380 057	KIJ-BKK380 057_111_Werkterrein	603	439	12	Verwijderen en aanbrengen onderdelen steunmast	12.2	Aan- en afvoer nieuw en oud materiaal	2028	ZUT	Zware utiliteitsvoertuigen (meer dan 6L cilinderinhoud) op diesel	4,046082949	120,0319481	
{84E8C7C2-A8D8-4EBC-A973-68F8F0A3800F}	LineString	werkweg	werkterrein	eenheid/m	steunmast	KIJ-BKK380 057	KIJ-BKK380 057_111_Werkterrein	603	439	12	Verwijderen en aanbrengen onderdelen steunmast	12.5	Vervoersbewegingen personeel	2028	B4T	alle werktuigen op benzine, 4takt	5,057603687	53,38255447	
{84E8C7C2-A8D8-4EBC-A973-68F8F0A3800F}	LineString	werkweg	werkterrein	eenheid/m	steunmast	KIJ-BKK380 058	KIJ-BKK380 058_4_Werkterrein	901	439	3	Inrichting werkterrein (35x35m) Steunmast	3.2	Aan- en afvoer materieelstukken	2027	ZUT	Zware utiliteitsvoertuigen (meer dan 6L cilinderinhoud) op diesel	0,117066667	3,741888932	0
{84E8C7C2-A8D8-4EBC-A973-68F8F0A3800F}	LineString	werkweg	werkterrein	eenheid/m	steunmast	KIJ-BKK380 058	KIJ-BKK380 058_4_Werkterrein	901	439	3	Inrichting werkterrein (35x35m) Steunmast	3.5	Leveren houtsnippers	2027	SV75560DSJ	Stage-V, >= 2019 , 75-560 kW, diesel, SCR: ja	10,11520737	110,990568	1,445097195
{84E8C7C2-A8D8-4EBC-A973-68F8F0A3800F}	LineString	werkweg	werkterrein	eenheid/m	steunmast	KIJ-BKK380 058	KIJ-BKK380 058_4_Werkterrein	901	439	3	Inrichting werkterrein (35x35m) Steunmast	3.8	Leverantie rijplaten (afmeting 6x1,80 en 25 stuk op auto)	2027	ZUT	Zware utiliteitsvoertuigen (meer dan 6L cilinderinhoud) op diesel	7,492746202	222,2813853	0
{84E8C7C2-A8D8-4EBC-A973-68F8F0A3800F}	LineString	werkweg	werkterrein	eenheid/m	steunmast	KIJ-BKK380 058	KIJ-BKK380 058_4_Werkterrein	901	439	3	Inrichting werkterrein (35x35m) Steunmast	3.11	Vervoersbewegingen personeel	2027	B4T	alle werktuigen op benzine, 4takt	4,046082949	42,70604358	0
{84E8C7C2-A8D8-4EBC-A973-68F8F0A3800F}	LineString	werkweg	werkterrein	eenheid/m	steunmast	KIJ-BKK380 058	KIJ-BKK380 058_4_Werkterrein	901	439	9	Opbreken werkterrein (35x35m) steunmast	9.2	Transport rijplaten	2028	ZUT	Zware utiliteitsvoertuigen (meer dan 6L cilinderinhoud) op diesel	3,746373101	111,1406927	
{84E8C7C2-A8D8-4EBC-A973-68F8F0A3800F}	LineString	werkweg	werkterrein	eenheid/m	steunmast	KIJ-BKK380 058	KIJ-BKK380 058_4_Werkterrein	901	439	9	Opbreken werkterrein (35x35m) steunmast	9.5	Afvoer houtsnippers	2028	SV75560DSJ	Stage-V, >= 2019 , 75-560 kW, diesel, SCR: ja	15,17281106	166,485852	0,121382488
{84E8C7C2-A8D8-4EBC-A973-68F8F0A3800F}	LineString	werkweg	werkterrein	eenheid/m	steunmast	KIJ-BKK380 058	KIJ-BKK380 058_4_Werkterrein	901	439	9	Opbreken werkterrein (35x35m) steunmast	9.6	Afvoer geotextiel	2028	ZUT	Zware utiliteitsvoertuigen (meer dan 6L cilinderinhoud) op diesel	2,023041475	60,01597403	
{84E8C7C2-A8D8-4EBC-A973-68F8F0A3800F}	LineString	werkweg	werkterrein	eenheid/m	steunmast	KIJ-BKK380 058	KIJ-BKK380 058_4_Werkterrein	901	439	9	Opbreken werkterrein (35x35m) steunmast	9.7	Leverantie grond (t.g.v. zetting)	2028	ZUT	Zware utiliteitsvoertuigen (meer dan 6L cilinderinhoud) op diesel	4,046082949	120,0319481	
{84E8C7C2-A8D8-4EBC-A973-68F8F0A3800F}	LineString	werkweg	werkterrein	eenheid/m	steunmast	KIJ-BKK380 058	KIJ-BKK380 058_4_Werkterrein	901	439	9	Opbreken werkterrein (35x35m) steunmast	9.10	Vervoersbewegingen personeel	2028	B4T	alle werktuigen op benzine, 4takt	4,046082949	42,70604358	
{84E8C7C2-A8D8-4EBC-A973-68F8F0A3800F}	LineString	werkweg	werkterrein	eenheid/m	steunmast	KIJ-BKK380 058	KIJ-BKK380 058_4_Werkterrein	901	439	9	Opbreken werkterrein (35x35m) steunmast	9.11	Aan- en afvoer materieelstukken	2028	ZUT	Zware utiliteitsvoertuigen (meer dan 6L cilinderinhoud) op diesel	2,023041475	64,66397923	
{84E8C7C2-A8D8-4EBC-A973-68F8F0A3800F}	LineString	werkweg	werkterrein	eenheid/m	steunmast	KIJ-BKK380 058	KIJ-BKK380 058_4_Werkterrein	901	439	12	Verwijderen en aanbrengen onderdelen steunmast	12.1	Aan- en afvoer materieel wielen gereedschap	2028	ZUT	Zware utiliteitsvoertuigen (meer dan 6L cilinderinhoud) op diesel	2,023041475	60,01597403	
{84E8C7C2-A8D8-4EBC-A973-68F8F0A3800F}	LineString	werkweg	werkterrein	eenheid/m	steunmast	KIJ-BKK380 058	KIJ-BKK380 058_4_Werkterrein	901	439	12	Verwijderen en aanbrengen onderdelen steunmast	12.2	Aan- en afvoer nieuw en oud materiaal	2028	ZUT	Zware utiliteitsvoertuigen (meer dan 6L cilinderinhoud) op diesel	4,046082949	120,0319481	
{84E8C7C2-A8D8-4EBC-A973-68F8F0A3800F}	LineString	werkweg	werkterrein	eenheid/m	steunmast	KIJ-BKK380 058	KIJ-BKK380 058_4_Werkterrein	901	439	12	Verwijderen en aanbrengen onderdelen steunmast	12.5	Vervoersbewegingen personeel	2028	B4T	alle werktuigen op benzine, 4takt	5,057603687	53,38255447	
{846DA0B0-99CE-4B27-8DED-8708EC3E9D11}	LineString	werkweg	werkterrein	eenheid/m	steunmast	KIJ-BKK380 056	KIJ-BKK380 056_141_Werkterrein	600	173	3	Inrichting werkterrein (35x35m) Steunmast	3.2	Aan- en afvoer materieelstukken	2027	ZUT	Zware utiliteitsvoertuigen (meer dan 6L cilinderinhoud) op diesel	0,046133333	1,474594044	0
{846DA0B0-99CE-4B27-8DED-8708EC3E9D11}	LineString	werkweg	werkterrein	eenheid/m	steunmast	KIJ-BKK380 056	KIJ-BKK380 056_141_Werkterrein	600	173	3	Inrichting werkterrein (35x35m) Steunmast	3.5	Leveren houtsnippers	2027	SV75560DSJ	Stage-V, >= 2019 , 75-560 kW, diesel, SCR: ja	3,986175115	43,73887986	0,569480216
{846DA0B0-99CE-4B27-8DED-8708EC3E9D11}	LineString	werkweg	werkterrein	eenheid/m	steunmast	KIJ-BKK380 056	KIJ-BKK380 056_141_Werkterrein	600	173	3	Inrichting werkterrein (35x35m) Steunmast	3.8	Leverantie rijplaten (afmeting 6x1,80 en 25 stuk op auto)	2027	ZUT	Zware utiliteitsvoertuigen (meer dan 6L cilinderinhoud) op diesel	2,952722308	87,59608123	0
{846DA0B0-99CE-4B27-8DED-8708EC3E9D11}	LineString	werkweg	werkterrein	eenheid/m	steunmast	KIJ-BKK380 056	KIJ-BKK380 056_141_Werkterrein	600	173	3	Inrichting werkterrein (35x35m) Steunmast	3.11	Vervoersbewegingen personeel	2027	B4T	alle werktuigen op benzine, 4takt	1,594470046	16,8294887	0
{846DA0B0-99CE-4B27-8DED-8708EC3E9D11}	LineString	werkweg	werkterrein	eenheid/m	steunmast	KIJ-BKK380 056	KIJ-BKK380 056_141_Werkterrein	600	173	9	Opbreken werkterrein (35x35m) steunmast	9.2	Transport rijplaten	2028	ZUT	Zware utiliteitsvoertuigen (meer dan 6L cilinderinhoud) op diesel	1,476361154	43,79804061	
{846DA0B0-99CE-4B27-8DED-8708EC3E9D11}	LineString	werkweg	werkterrein	eenheid/m	steunmast	KIJ-BKK380 056	KIJ-BKK380 056_141_Werkterrein	600	173	9	Opbreken werkterrein (35x35m) steunmast	9.5	Afvoer houtsnippers	2028	SV75560DSJ	Stage-V, >= 2019 , 75-560 kW, diesel, SCR: ja	5,979262673	65,6083198	0,047834101
{846DA0B0-99CE-4B27-8DED-8708EC3E9D11}	LineString	werkweg	werkterrein	eenheid/m	steunmast	KIJ-BKK380 056	KIJ-BKK380 056_141_Werkterrein	600	173	9	Opbreken werkterrein (35x35m) steunmast	9.6	Afvoer geotextiel	2028	ZUT	Zware utiliteitsvoertuigen (meer dan 6L cilinderinhoud) op diesel	0,797235023	23,65094193	
{846DA0B0-99CE-4B27-8DED-8708EC3E9D11}	LineString	werkweg	werkterrein	eenheid/m	steunmast	KIJ-BKK380 056	KIJ-BKK380 056_141_Werkterrein	600	173	9	Opbreken werkterrein (35x35m) steunmast	9.7	Leverantie grond (t.g.v. zetting)	2028	ZUT	Zware utiliteitsvoertuigen (meer dan 6L cilinderinhoud) op diesel	1,594470046	47,30188386	
{846DA0B0-99CE-4B27-8DED-8708EC3E9D11}	LineString	werkweg	werkterrein	eenheid/m	steunmast	KIJ-BKK380 056	KIJ-BKK380 056_141_Werkterrein	600	173	9	Opbreken werkterrein (35x35m) steunmast	9.10	Vervoersbewegingen personeel	2028	B4T	alle werktuigen op benzine, 4takt	1,594470046	16,8294887	
{846DA0B0-99CE-4B27-8DED-8708EC3E9D11}	LineString	werkweg	werkterrein	eenheid/m	steunmast	KIJ-BKK380 056	KIJ-BKK380 056_141_Werkterrein	600	173	9	Opbreken werkterrein (35x35m) steunmast	9.11	Aan- en afvoer materieelstukken	2028	ZUT	Zware utiliteitsvoertuigen (meer dan 6L cilinderinhoud) op diesel	0,797235023	25,48261596	
{846DA0B0-99CE-4B27-8DED-8708EC3E9D11}	LineString	werkweg	werkterrein	eenheid/m	steunmast	KIJ-BKK380 056	KIJ-BKK380 056_141_Werkterrein	600	173	12	Verwijderen en aanbrengen onderdelen steunmast	12.1	Aan- en afvoer materieel wielen gereedschap	2028	ZUT	Zware utiliteitsvoertuigen (meer dan 6L cilinderinhoud) op diesel	0,797235023	23,65094193	
{846DA0B0-99CE-4B27-8DED-8708EC3E9D11}	LineString	werkweg	werkterrein	eenheid/m	steunmast	KIJ-BKK380 056	KIJ-BKK380 056_141_Werkterrein	600	173	12	Verwijderen en aanbrengen onderdelen steunmast	12.2	Aan- en afvoer nieuw en oud materiaal	2028	ZUT	Zware utiliteitsvoertuigen (meer dan 6L cilinderinhoud) op diesel	1,594470046	47,30188386	
{846DA0B0-99CE-4B27-8DED-8708EC3E9D11}	LineString	werkweg	werkterrein	eenheid/m	steunmast	KIJ-BKK380 056	KIJ-BKK380 056_141_Werkterrein	600	173	12	Verwijderen en aanbrengen onderdelen steunmast	12.5	Vervoersbewegingen personeel	2028	B4T	alle werktuigen op benzine, 4takt	1,993087558	21,03686087	
{846DA0B0-99CE-4B27-8DED-8708EC3E9D11}	LineString	werkweg	werkterrein	eenheid/m	steunmast	KIJ-BKK380 057	KIJ-BKK380 057_111_Werkterrein	603	173	3	Inrichting werkterrein (35x35m) Steunmast	3.2	Aan- en afvoer materieelstukken	2027	ZUT	Zware utiliteitsvoertuigen (meer dan 6L cilinderinhoud) op diesel	0,046133333	1,474594044	0
{846DA0B0-99CE-4B27-8DED-8708EC3E9D11}	LineString	werkweg	werkterrein	eenheid/m	steunmast	KIJ-BKK380 057	KIJ-BKK380 057_111_Werkterrein	603	173	3	Inrichting werkterrein (35x35m) Steunmast	3.5	Leveren houtsnippers	2027	SV75560DSJ	Stage-V, >= 2019 , 75-560 kW, diesel, SCR: ja	3,986175115	43,73887986	0,569480216
{846DA0B0-99CE-4B27-8DED-8708EC3E9D11}	LineString	werkweg	werkterrein	eenheid/m	steunmast	KIJ-BKK380 057	KIJ-BKK380 057_111_Werkterrein	603	173	3	Inrichting werkterrein (35x35m) Steunmast	3.8	Leverantie rijplaten (afmeting 6x1,80 en 25 stuk op auto)	2027	ZUT	Zware utiliteitsvoertuigen (meer dan 6L cilinderinhoud) op diesel	2,952722308	87,59608123	0
{846DA0B0-99CE-4B27-8DED-8708EC3E9D11}	LineString	werkweg	werkterrein	eenheid/m	steunmast	KIJ-BKK380 057	KIJ-BKK380 057_111_Werkterrein	603	173	3	Inrichting werkterrein (35x35m) Steunmast	3.11	Vervoersbewegingen personeel	2027	B4T	alle werktuigen op benzine, 4takt	1,594470046	16,8294887	0
{846DA0B0-99CE-4B27-8DED-8708EC3E9D11}	LineString	werkweg	werkterrein	eenheid/m	steunmast	KIJ-BKK380 057	KIJ-BKK380 057_111_Werkterrein	603	173	9	Opbreken werkterrein (35x35m) steunmast	9.2	Transport rijplaten	2028	ZUT	Zware utiliteitsvoertuigen (meer dan 6L cilinderinhoud) op diesel	1,476361154	43,79804061	
{846DA0B0-99CE-4B27-8DED-8708EC3E9D11}	LineString	werkweg	werkterrein	eenheid/m	steunmast	KIJ-BKK380 057	KIJ-BKK380 057_111_Werkterrein	603	173	9	Opbreken werkterrein (35x35m) steunmast	9.5	Afvoer houtsnippers	2028	SV75560DSJ	Stage-V, >= 2019 , 75-560 kW, diesel, SCR: ja	5,979262673	65,6083198	0,047834101
{846DA0B0-99CE-4B27-8DED-8708EC3E9D11}	LineString	werkweg	werkterrein	eenheid/m	steunmast	KIJ-BKK380 057	KIJ-BKK380 057_111_Werkterrein	603	173	9	Opbreken werkterrein (35x35m) steunmast	9.6	Afvoer geotextiel	2028	ZUT	Zware utiliteitsvoertuigen (meer dan 6L cilinderinhoud) op diesel	0,797235023	23,65094193	
{846DA0B0-99CE-4B27-8DED-8708EC3E9D11}	LineString	werkweg	werkterrein	eenheid/m	steunmast	KIJ-BKK380 057	KIJ-BKK380 057_111_Werkterrein	603	173	9	Opbreken werkterrein (35x35m) steunmast	9.7	Leverantie grond (t.g.v. zetting)	2028	ZUT	Zware utiliteitsvoertuigen (meer dan 6L cilinderinhoud) op diesel	1,594470046	47,30188386	
{846DA0B0-99CE-4B27-8DED-8708EC3E9D11}	LineString	werkweg	werkterrein	eenheid/m	steunmast	KIJ-BKK380 057	KIJ-BKK380 057_111_Werkterrein	603	173	9	Opbreken werkterrein (35x35m) steunmast	9.10	Vervoersbewegingen personeel	2028	B4T	alle werktuigen op benzine, 4takt	1,594470046	16,8294887	
{846DA0B0-99CE-4B27-8DED-8708EC3E9D11}	LineString	werkweg	werkterrein	eenheid/m	steunmast	KIJ-BKK380 057	KIJ-BKK380 057_111_Werkterrein	603	173	9	Opbreken werkterrein (35x35m) steunmast	9.11	Aan- en afvoer materieelstukken	2028	ZUT	Zware utiliteitsvoertuigen (meer dan 6L cilinderinhoud) op diesel	0,797235023	25,48261596	
{846DA0B0-99CE-4B27-8DED-8708EC3E9D11}	LineString	werkweg	werkterrein	eenheid/m	steunmast	KIJ-BKK380 057	KIJ-BKK380 057_111_Werkterrein	603	173	12	Verwijderen en aanbrengen onderdelen steunmast	12.1	Aan- en afvoer materieel wielen gereedschap	2028	ZUT	Zware utiliteitsvoertuigen (meer dan 6L cilinderinhoud) op diesel	0,797235023	23,65094193	
{846DA0B0-99CE-4B27-8DED-8708EC3E9D11}	LineString	werkweg	werkterrein	eenheid/m	steunmast	KIJ-BKK380 057	KIJ-BKK380 057_111_Werkterrein	603	173	12	Verwijderen en aanbrengen onderdelen steunmast	12.2	Aan- en afvoer nieuw en oud materiaal	2028	ZUT	Zware utiliteitsvoertuigen (meer dan 6L cilinderinhoud) op diesel	1,594470046	47,30188386	
{846DA0B0-99CE-4B27-8DED-8708EC3E9D11}	LineString	werkweg	werkterrein	eenheid/m	steunmast	KIJ-BKK380 057	KIJ-BKK380 057_111_Werkterrein	603	173	12	Verwijderen en aanbrengen onderdelen steunmast	12.5	Vervoersbewegingen personeel	2028	B4T	alle werktuigen op benzine, 4takt	1,993087558	21,03686087	
{846DA0B0-99CE-4B27-8DED-8708EC3E9D11}	LineString	werkweg	werkterrein	eenheid/m	steunmast	KIJ-BKK380 058	KIJ-BKK380 058_4_Werkterrein	901	173	3	Inrichting werkterrein (35x35m) Steunmast	3.2	Aan- en afvoer materieelstukken	2027	ZUT	Zware utiliteitsvoertuigen (meer dan 6L cilinderinhoud) op diesel	0,046133333	1,474594044	0
{846DA0B0-99CE-4B27-8DED-8708EC3E9D11}	LineString	werkweg	werkterrein	eenheid/m	steunmast	KIJ-BKK380 058	KIJ-BKK380 058_4_Werkterrein	901	173	3	Inrichting werkterrein (35x35m) Steunmast	3.5	Leveren houtsnippers	2027	SV75560DSJ	Stage-V, >= 2019 , 75-560 kW, diesel, SCR: ja	3,986175115	43,73887986	0,569480216
{846DA0B0-99CE-4B27-8DED-8708EC3E9D11}	LineString	werkweg	werkterrein	eenheid/m	steunmast	KIJ-BKK380 058	KIJ-BKK380 058_4_Werkterrein	901	173	3	Inrichting werkterrein (35x35m) Steunmast	3.8	Leverantie rijplaten (afmeting 6x1,80 en 25 stuk op auto)	2027	ZUT	Zware utiliteitsvoertuigen (meer dan 6L cilinderinhoud) op diesel	2,952722308	87,59608123	0
{846DA0B0-99CE-4B27-8DED-8708EC3E9D11}	LineString	werkweg	werkterrein	eenheid/m	steunmast	KIJ-BKK380 058	KIJ-BKK380 058_4_Werkterrein	901	173	3	Inrichting werkterrein (35x35m) Steunmast	3.11	Vervoersbewegingen personeel	2027	B4T	alle werktuigen op benzine, 4takt	1,594470046	16,8294887	0
{846DA0B0-99CE-4B27-8DED-8708EC3E9D11}	LineString	werkweg	werkterrein	eenheid/m	steunmast	KIJ-BKK380 058	KIJ-BKK380 058_4_Werkterrein	901	173	9	Opbreken werkterrein (35x35m) steunmast	9.2	Transport rijplaten	2028	ZUT	Zware utiliteitsvoertuigen (meer dan 6L cilinderinhoud) op diesel	1,476361154	43,79804061	
{846DA0B0-99CE-4B27-8DED-8708EC3E9D11}	LineString	werkweg	werkterrein	eenheid/m	steunmast	KIJ-BKK380 058	KIJ-BKK380 058_4_Werkterrein	901	173	9	Opbreken werkterrein (35x35m) steunmast	9.5	Afvoer houtsnippers	2028	SV75560DSJ	Stage-V, >= 2019 , 75-560 kW, diesel, SCR: ja	5,979262673	65,6083198	0,047834101
{846DA0B0-99CE-4B27-8DED-8708EC3E9D11}	LineString	werkweg	werkterrein	eenheid/m	steunmast	KIJ-BKK380 058	KIJ-BKK380 058_4_Werkterrein	901	173	9	Opbreken werkterrein (35x35m) steunmast	9.6	Afvoer geotextiel	2028	ZUT	Zware utiliteitsvoertuigen (meer dan 6L cilinderinhoud) op diesel	0,797235023	23,65094193	
{846DA0B0-99CE-4B27-8DED-8708EC3E9D11}	LineString	werkweg	werkterrein	eenheid/m	steunmast	KIJ-BKK380 058	KIJ-BKK380 058_4_Werkterrein	901	173	9	Opbreken werkterrein (35x35m) steunmast	9.7	Leverantie grond (t.g.v. zetting)	2028	ZUT	Zware utiliteitsvoertuigen (meer dan 6L cilinderinhoud) op diesel	1,594470046	47,30188386	
{846DA0B0-99CE-4B27-8DED-8708EC3E9D11}	LineString	werkweg	werkterrein	eenheid/m	steunmast	KIJ-BKK380 058	KIJ-BKK380 058_4_Werkterrein	901	173	9	Opbreken werkterrein (35x35m) steunmast	9.10	Vervoersbewegingen personeel	2028	B4T	alle werktuigen op benzine, 4takt	1,594470046	16,8294887	
{846DA0B0-99CE-4B27-8DED-8708EC3E9D11}	LineString	werkweg	werkterrein	eenheid/m	steunmast	KIJ-BKK380 058	KIJ-BKK380 058_4_Werkterrein	901	173	9	Opbreken werkterrein (35x35m) steunmast	9.11	Aan- en afvoer materieelstukken	2028	ZUT	Zware utiliteitsvoertuigen (meer dan 6L cilinderinhoud) op diesel	0,797235023	25,48261596	
{846DA0B0-99CE-4B27-8DED-8708EC3E9D11}	LineString	werkweg	werkterrein	eenheid/m	steunmast	KIJ-BKK380 058	KIJ-BKK380 058_4_Werkterrein	901	173	12	Verwijderen en aanbrengen onderdelen steunmast	12.1	Aan- en afvoer materieel wielen gereedschap	2028	ZUT	Zware utiliteitsvoertuigen (meer dan 6L cilinderinhoud) op diesel	0,797235023	23,65094193	
{846DA0B0-99CE-4B27-8DED-8708EC3E9D11}	LineString	werkweg	werkterrein	eenheid/m	steunmast	KIJ-BKK380 058	KIJ-BKK380 058_4_Werkterrein	901	173	12	Verwijderen en aanbrengen onderdelen steunmast	12.2	Aan- en afvoer nieuw en oud materiaal	2028	ZUT	Zware utiliteitsvoertuigen (meer dan 6L cilinderinhoud) op diesel	1,594470046	47,30188386	
{846DA0B0-99CE-4B27-8DED-8708EC3E9D11}	LineString	werkweg	werkterrein	eenheid/m	steunmast	KIJ-BKK380 058	KIJ-BKK380 058_4_Werkterrein	901	173	12	Verwijderen en aanbrengen onderdelen steunmast	12.5	Vervoersbewegingen personeel	2028	B4T	alle werktuigen op benzine, 4takt	1,993087558	21,03686087	
{846DA0B0-99CE-4B27-8DED-8708EC3E9D11}	LineString	werkweg	werkterrein	eenheid/m	steunmast	KIJ-BKK380 059	KIJ-BKK380 059_49_Werkterrein	901	173	3	Inrichting werkterrein (35x35m) Steunmast	3.2	Aan- en afvoer materieelstukken	2027	ZUT	Zware utiliteitsvoertuigen (meer dan 6L cilinderinhoud) op diesel	0,046133333	1,474594044	0
{846DA0B0-99CE-4B27-8DED-8708EC3E9D11}	LineString	werkweg	werkterrein	eenheid/m	steunmast	KIJ-BKK380 059	KIJ-BKK380 059_49_Werkterrein	901	173	3	Inrichting werkterrein (35x35m) Steunmast	3.5	Leveren houtsnippers	2027	SV75560DSJ	Stage-V, >= 2019 , 75-560 kW, diesel, SCR: ja	3,986175115	43,73887986	0,569480216
{846DA0B0-99CE-4B27-8DED-8708EC3E9D11}	LineString	werkweg	werkterrein	eenheid/m	steunmast	KIJ-BKK380 059	KIJ-BKK380 059_49_Werkterrein	901	173	3	Inrichting werkterrein (35x35m) Steunmast	3.8	Leverantie rijplaten (afmeting 6x1,80 en 25 stuk op auto)	2027	ZUT	Zware utiliteitsvoertuigen (meer dan 6L cilinderinhoud) op diesel	2,952722308	87,59608123	0
{846DA0B0-99CE-4B27-8DED-8708EC3E9D11}	LineString	werkweg	werkterrein	eenheid/m	steunmast	KIJ-BKK380 059	KIJ-BKK380 059_49_Werkterrein	901	173	3	Inrichting werkterrein (35x35m) Steunmast	3.11	Vervoersbewegingen personeel	2027	B4T	alle werktuigen op benzine, 4takt	1,594470046	16,8294887	0
{846DA0B0-99CE-4B27-8DED-8708EC3E9D11}	LineString	werkweg	werkterrein	eenheid/m	steunmast	KIJ-BKK380 059	KIJ-BKK380 059_49_Werkterrein	901	173	9	Opbreken werkterrein (35x35m) steunmast	9.2	Transport rijplaten	2028	ZUT	Zware utiliteitsvoertuigen (meer dan 6L cilinderinhoud) op diesel	1,476361154	43,79804061	
{846DA0B0-99CE-4B27-8DED-8708EC3E9D11}	LineString	werkweg	werkterrein	eenheid/m	steunmast	KIJ-BKK380 059	KIJ-BKK380 059_49_Werkterrein	901	173	9	Opbreken werkterrein (35x35m) steunmast	9.5	Afvoer houtsnippers	2028	SV75560DSJ	Stage-V, >= 2019 , 75-560 kW, diesel, SCR: ja	5,979262673	65,6083198	0,047834101
{846DA0B0-99CE-4B27-8DED-8708EC3E9D11}	LineString	werkweg	werkterrein	eenheid/m	steunmast	KIJ-BKK380 059	KIJ-BKK380 059_49_Werkterrein	901	173	9	Opbreken werkterrein (35x35m) steunmast	9.6	Afvoer geotextiel	2028	ZUT	Zware utiliteitsvoertuigen (meer dan 6L cilinderinhoud) op diesel	0,797235023	23,65094193	
{846DA0B0-99CE-4B27-8DED-8708EC3E9D11}	LineString	werkweg	werkterrein	eenheid/m	steunmast	KIJ-BKK380 059	KIJ-BKK380 059_49_Werkterrein	901	173	9	Opbreken werkterrein (35x35m) steunmast	9.7	Leverantie grond (t.g.v. zetting)	2028	ZUT	Zware utiliteitsvoertuigen (meer dan 6L cilinderinhoud) op diesel	1,594470046	47,30188386	
{846DA0B0-99CE-4B27-8DED-8708EC3E9D11}	LineString	werkweg	werkterrein	eenheid/m	steunmast	KIJ-BKK380 059	KIJ-BKK380 059_49_Werkterrein	901	173	9	Opbreken werkterrein (35x35m) steunmast	9.10	Vervoersbewegingen personeel	2028	B4T	alle werktuigen op benzine, 4takt	1,594470046	16,8294887	
{846DA0B0-99CE-4B27-8DED-8708EC3E9D11}	LineString	werkweg	werkterrein	eenheid/m	steunmast	KIJ-BKK380 059	KIJ-BKK380 059_49_Werkterrein	901	173	9	Opbreken werkterrein (35x35m) steunmast	9.11	Aan- en afvoer materieelstukken	2028	ZUT	Zware utiliteitsvoertuigen (meer dan 6L cilinderinhoud) op diesel	0,797235023	25,48261596	
{846DA0B0-99CE-4B27-8DED-8708EC3E9D11}	LineString	werkweg	werkterrein	eenheid/m	steunmast	KIJ-BKK380 059	KIJ-BKK380 059_49_Werkterrein	901	173	12	Verwijderen en aanbrengen onderdelen steunmast	12.1	Aan- en afvoer materieel wielen gereedschap	2028	ZUT	Zware utiliteitsvoertuigen (meer dan 6L cilinderinhoud) op diesel	0,797235023	23,65094193	
{846DA0B0-99CE-4B27-8DED-8708EC3E9D11}	LineString	werkweg	werkterrein	eenheid/m	steunmast	KIJ-BKK380 059	KIJ-BKK380 059_49_Werkterrein	901	173	12	Verwijderen en aanbrengen onderdelen steunmast	12.2	Aan- en afvoer nieuw en oud materiaal	2028	ZUT	Zware utiliteitsvoertuigen (meer dan 6L cilinderinhoud) op diesel	1,594470046	47,30188386	
{846DA0B0-99CE-4B27-8DED-8708EC3E9D11}	LineString	werkweg	werkterrein	eenheid/m	steunmast	KIJ-BKK380 059	KIJ-BKK380 059_49_Werkterrein	901	173	12	Verwijderen en aanbrengen onderdelen steunmast	12.5	Vervoersbewegingen personeel	2028	B4T	alle werktuigen op benzine, 4takt	1,993087558	21,03686087	
{3E84F83F-6F34-4521-9B39-5C441BB246DB}	LineString	werkweg	werkterrein	eenheid/m	steunmast	KIJ-BKK380 067	KIJ-BKK380 067_26_Werkterrein	902	111	3	Inrichting werkterrein (35x35m) Steunmast	3.2	Aan- en afvoer materieelstukken	2027	ZUT	Zware utiliteitsvoertuigen (meer dan 6L cilinderinhoud) op diesel	0,0296	0,946126814	0
{3E84F83F-6F34-4521-9B39-5C441BB246DB}	LineString	werkweg	werkterrein	eenheid/m	steunmast	KIJ-BKK380 067	KIJ-BKK380 067_26_Werkterrein	902	111	3	Inrichting werkterrein (35x35m) Steunmast	3.5	Leveren houtsnippers	2027	SV75560DSJ	Stage-V, >= 2019 , 75-560 kW, diesel, SCR: ja	2,557603687	28,06367436	0,36538904
{3E84F83F-6F34-4521-9B39-5C441BB246DB}	LineString	werkweg	werkterrein	eenheid/m	steunmast	KIJ-BKK380 067	KIJ-BKK380 067_26_Werkterrein	902	111	3	Inrichting werkterrein (35x35m) Steunmast	3.8	Leverantie rijplaten (afmeting 6x1,80 en 25 stuk op auto)	2027	ZUT	Zware utiliteitsvoertuigen (meer dan 6L cilinderinhoud) op diesel	1,894521249	56,20326599	0
{3E84F83F-6F34-4521-9B39-5C441BB246DB}	LineString	werkweg	werkterrein	eenheid/m	steunmast	KIJ-BKK380 067	KIJ-BKK380 067_26_Werkterrein	902	111	3	Inrichting werkterrein (35x35m) Steunmast	3.11	Vervoersbewegingen personeel	2027	B4T	alle werktuigen op benzine, 4takt	1,023041475	10,79811125	0
{3E84F83F-6F34-4521-9B39-5C441BB246DB}	LineString	werkweg	werkterrein	eenheid/m	steunmast	KIJ-BKK380 067	KIJ-BKK380 067_26_Werkterrein	902	111	9	Opbreken werkterrein (35x35m) steunmast	9.2	Transport rijplaten	2028	ZUT	Zware utiliteitsvoertuigen (meer dan 6L cilinderinhoud) op diesel	0,947260625	28,10163299	
{3E84F83F-6F34-4521-9B39-5C441BB246DB}	LineString	werkweg	werkterrein	eenheid/m	steunmast	KIJ-BKK380 067	KIJ-BKK380 067_26_Werkterrein	902	111	9	Opbreken werkterrein (35x35m) steunmast	9.5	Afvoer houtsnippers	2028	SV75560DSJ	Stage-V, >= 2019 , 75-560 kW, diesel, SCR: ja	3,83640553	42,09551155	0,030691244
{3E84F83F-6F34-4521-9B39-5C441BB246DB}	LineString	werkweg	werkterrein	eenheid/m	steunmast	KIJ-BKK380 067	KIJ-BKK380 067_26_Werkterrein	902	111	9	Opbreken werkterrein (35x35m) steunmast	9.6	Afvoer geotextiel	2028	ZUT	Zware utiliteitsvoertuigen (meer dan 6L cilinderinhoud) op diesel	0,511520737	15,17488182	
{3E84F83F-6F34-4521-9B39-5C441BB246DB}	LineString	werkweg	werkterrein	eenheid/m	steunmast	KIJ-BKK380 067	KIJ-BKK380 067_26_Werkterrein	902	111	9	Opbreken werkterrein (35x35m) steunmast	9.7	Leverantie grond (t.g.v. zetting)	2028	ZUT	Zware utiliteitsvoertuigen (meer dan 6L cilinderinhoud) op diesel	1,023041475	30,34976363	
{3E84F83F-6F34-4521-9B39-5C441BB246DB}	LineString	werkweg	werkterrein	eenheid/m	steunmast	KIJ-BKK380 067	KIJ-BKK380 067_26_Werkterrein	902	111	9	Opbreken werkterrein (35x35m) steunmast	9.10	Vervoersbewegingen personeel	2028	B4T	alle werktuigen op benzine, 4takt	1,023041475	10,79811125	
{3E84F83F-6F34-4521-9B39-5C441BB246DB}	LineString	werkweg	werkterrein	eenheid/m	steunmast	KIJ-BKK380 067	KIJ-BKK380 067_26_Werkterrein	902	111	9	Opbreken werkterrein (35x35m) steunmast	9.11	Aan- en afvoer materieelstukken	2028	ZUT	Zware utiliteitsvoertuigen (meer dan 6L cilinderinhoud) op diesel	0,511520737	16,35011776	
{3E84F83F-6F34-4521-9B39-5C441BB246DB}	LineString	werkweg	werkterrein	eenheid/m	steunmast	KIJ-BKK380 067	KIJ-BKK380 067_26_Werkterrein	902	111	12	Verwijderen en aanbrengen onderdelen steunmast	12.1	Aan- en afvoer materieel wielen gereedschap	2028	ZUT	Zware utiliteitsvoertuigen (meer dan 6L cilinderinhoud) op diesel	0,511520737	15,17488182	
{3E84F83F-6F34-4521-9B39-5C441BB246DB}	LineString	werkweg	werkterrein	eenheid/m	steunmast	KIJ-BKK380 067	KIJ-BKK380 067_26_Werkterrein	902	111	12	Verwijderen en aanbrengen onderdelen steunmast	12.2	Aan- en afvoer nieuw en oud materiaal	2028	ZUT	Zware utiliteitsvoertuigen (meer dan 6L cilinderinhoud) op diesel	1,023041475	30,34976363	
{3E84F83F-6F34-4521-9B39-5C441BB246DB}	LineString	werkweg	werkterrein	eenheid/m	steunmast	KIJ-BKK380 067	KIJ-BKK380 067_26_Werkterrein	902	111	12	Verwijderen en aanbrengen onderdelen steunmast	12.5	Vervoersbewegingen personeel	2028	B4T	alle werktuigen op benzine, 4takt	1,278801843	13,49763906	
{136A175B-1D74-4AAC-9497-2DE72855D56B}	LineString	werkweg	werkterrein	eenheid/m	steunmast	KIJ-BKK380 067	KIJ-BKK380 067_26_Werkterrein	902	221	3	Inrichting werkterrein (35x35m) Steunmast	3.2	Aan- en afvoer materieelstukken	2027	ZUT	Zware utiliteitsvoertuigen (meer dan 6L cilinderinhoud) op diesel	0,058933333	1,883729963	0
{136A175B-1D74-4AAC-9497-2DE72855D56B}	LineString	werkweg	werkterrein	eenheid/m	steunmast	KIJ-BKK380 067	KIJ-BKK380 067_26_Werkterrein	902	221	3	Inrichting werkterrein (35x35m) Steunmast	3.5	Leveren houtsnippers	2027	SV75560DSJ	Stage-V, >= 2019 , 75-560 kW, diesel, SCR: ja	5,092165899	55,87452283	0,727486287
{136A175B-1D74-4AAC-9497-2DE72855D56B}	LineString	werkweg	werkterrein	eenheid/m	steunmast	KIJ-BKK380 067	KIJ-BKK380 067_26_Werkterrein	902	221	3	Inrichting werkterrein (35x35m) Steunmast	3.8	Leverantie rijplaten (afmeting 6x1,80 en 25 stuk op auto)	2027	ZUT	Zware utiliteitsvoertuigen (meer dan 6L cilinderinhoud) op diesel	3,77197474	111,9001962	0
{136A175B-1D74-4AAC-9497-2DE72855D56B}	LineString	werkweg	werkterrein	eenheid/m	steunmast	KIJ-BKK380 067	KIJ-BKK380 067_26_Werkterrein	902	221	3	Inrichting werkterrein (35x35m) Steunmast	3.11	Vervoersbewegingen personeel	2027	B4T	alle werktuigen op benzine, 4takt	2,036866359	21,49894221	0
{136A175B-1D74-4AAC-9497-2DE72855D56B}	LineString	werkweg	werkterrein	eenheid/m	steunmast	KIJ-BKK380 067	KIJ-BKK380 067_26_Werkterrein	902	221	9	Opbreken werkterrein (35x35m) steunmast	9.2	Transport rijplaten	2028	ZUT	Zware utiliteitsvoertuigen (meer dan 6L cilinderinhoud) op diesel	1,88598737	55,95009812	
{136A175B-1D74-4AAC-9497-2DE72855D56B}	LineString	werkweg	werkterrein	eenheid/m	steunmast	KIJ-BKK380 067	KIJ-BKK380 067_26_Werkterrein	902	221	9	Opbreken werkterrein (35x35m) steunmast	9.5	Afvoer houtsnippers	2028	SV75560DSJ	Stage-V, >= 2019 , 75-560 kW, diesel, SCR: ja	7,638248848	83,81178425	0,061105991
{136A175B-1D74-4AAC-9497-2DE72855D56B}	LineString	werkweg	werkterrein	eenheid/m	steunmast	KIJ-BKK380 067	KIJ-BKK380 067_26_Werkterrein	902	221	9	Opbreken werkterrein (35x35m) steunmast	9.6	Afvoer geotextiel	2028	ZUT	Zware utiliteitsvoertuigen (meer dan 6L cilinderinhoud) op diesel	1,01843318	30,21305299	
{136A175B-1D74-4AAC-9497-2DE72855D56B}	LineString	werkweg	werkterrein	eenheid/m	steunmast	KIJ-BKK380 067	KIJ-BKK380 067_26_Werkterrein	902	221	9	Opbreken werkterrein (35x35m) steunmast	9.7	Leverantie grond (t.g.v. zetting)	2028	ZUT	Zware utiliteitsvoertuigen (meer dan 6L cilinderinhoud) op diesel	2,036866359	60,42610597	
{136A175B-1D74-4AAC-9497-2DE72855D56B}	LineString	werkweg	werkterrein	eenheid/m	steunmast	KIJ-BKK380 067	KIJ-BKK380 067_26_Werkterrein	902	221	9	Opbreken werkterrein (35x35m) steunmast	9.10	Vervoersbewegingen personeel	2028	B4T	alle werktuigen op benzine, 4takt	2,036866359	21,49894221	
{136A175B-1D74-4AAC-9497-2DE72855D56B}	LineString	werkweg	werkterrein	eenheid/m	steunmast	KIJ-BKK380 067	KIJ-BKK380 067_26_Werkterrein	902	221	9	Opbreken werkterrein (35x35m) steunmast	9.11	Aan- en afvoer materieelstukken	2028	ZUT	Zware utiliteitsvoertuigen (meer dan 6L cilinderinhoud) op diesel	1,01843318	32,55293715	
{136A175B-1D74-4AAC-9497-2DE72855D56B}	LineString	werkweg	werkterrein	eenheid/m	steunmast	KIJ-BKK380 067	KIJ-BKK380 067_26_Werkterrein	902	221	12	Verwijderen en aanbrengen onderdelen steunmast	12.1	Aan- en afvoer materieel wielen gereedschap	2028	ZUT	Zware utiliteitsvoertuigen (meer dan 6L cilinderinhoud) op diesel	1,01843318	30,21305299	
{136A175B-1D74-4AAC-9497-2DE72855D56B}	LineString	werkweg	werkterrein	eenheid/m	steunmast	KIJ-BKK380 067	KIJ-BKK380 067_26_Werkterrein	902	221	12	Verwijderen en aanbrengen onderdelen steunmast	12.2	Aan- en afvoer nieuw en oud materiaal	2028	ZUT	Zware utiliteitsvoertuigen (meer dan 6L cilinderinhoud) op diesel	2,036866359	60,42610597	
{136A175B-1D74-4AAC-9497-2DE72855D56B}	LineString	werkweg	werkterrein	eenheid/m	steunmast	KIJ-BKK380 067	KIJ-BKK380 067_26_Werkterrein	902	221	12	Verwijderen en aanbrengen onderdelen steunmast	12.5	Vervoersbewegingen personeel	2028	B4T	alle werktuigen op benzine, 4takt	2,546082949	26,87367777	
{21A2A7C1-946B-45A5-9ED3-F745C25316E9}	LineString	werkweg	werkterrein	eenheid/m	steunmast	KIJ-BKK380 067	KIJ-BKK380 067_26_Werkterrein	902	10	3	Inrichting werkterrein (35x35m) Steunmast	3.2	Aan- en afvoer materieelstukken	2027	ZUT	Zware utiliteitsvoertuigen (meer dan 6L cilinderinhoud) op diesel	0,002666667	0,08523665	0
{21A2A7C1-946B-45A5-9ED3-F745C25316E9}	LineString	werkweg	werkterrein	eenheid/m	steunmast	KIJ-BKK380 067	KIJ-BKK380 067_26_Werkterrein	902	10	3	Inrichting werkterrein (35x35m) Steunmast	3.5	Leveren houtsnippers	2027	SV75560DSJ	Stage-V, >= 2019 , 75-560 kW, diesel, SCR: ja	0,230414747	2,528258952	0,032917932
{21A2A7C1-946B-45A5-9ED3-F745C25316E9}	LineString	werkweg	werkterrein	eenheid/m	steunmast	KIJ-BKK380 067	KIJ-BKK380 067_26_Werkterrein	902	10	3	Inrichting werkterrein (35x35m) Steunmast	3.8	Leverantie rijplaten (afmeting 6x1,80 en 25 stuk op auto)	2027	ZUT	Zware utiliteitsvoertuigen (meer dan 6L cilinderinhoud) op diesel	0,17067759	5,063357296	0
{21A2A7C1-946B-45A5-9ED3-F745C25316E9}	LineString	werkweg	werkterrein	eenheid/m	steunmast	KIJ-BKK380 067	KIJ-BKK380 067_26_Werkterrein	902	10	3	Inrichting werkterrein (35x35m) Steunmast	3.11	Vervoersbewegingen personeel	2027	B4T	alle werktuigen op benzine, 4takt	0,092165899	0,972802815	0
{21A2A7C1-946B-45A5-9ED3-F745C25316E9}	LineString	werkweg	werkterrein	eenheid/m	steunmast	KIJ-BKK380 067	KIJ-BKK380 067_26_Werkterrein	902	10	9	Opbreken werkterrein (35x35m) steunmast	9.2	Transport rijplaten	2028	ZUT	Zware utiliteitsvoertuigen (meer dan 6L cilinderinhoud) op diesel	0,085338795	2,531678648	
{21A2A7C1-946B-45A5-9ED3-F745C25316E9}	LineString	werkweg	werkterrein	eenheid/m	steunmast	KIJ-BKK380 067	KIJ-BKK380 067_26_Werkterrein	902	10	9	Opbreken werkterrein (35x35m) steunmast	9.5	Afvoer houtsnippers	2028	SV75560DSJ	Stage-V, >= 2019 , 75-560 kW, diesel, SCR: ja	0,34562212	3,792388428	0,002764977
{21A2A7C1-946B-45A5-9ED3-F745C25316E9}	LineString	werkweg	werkterrein	eenheid/m	steunmast	KIJ-BKK380 067	KIJ-BKK380 067_26_Werkterrein	902	10	9	Opbreken werkterrein (35x35m) steunmast	9.6	Afvoer geotextiel	2028	ZUT	Zware utiliteitsvoertuigen (meer dan 6L cilinderinhoud) op diesel	0,046082949	1,36710647	
{21A2A7C1-946B-45A5-9ED3-F745C25316E9}	LineString	werkweg	werkterrein	eenheid/m	steunmast	KIJ-BKK380 067	KIJ-BKK380 067_26_Werkterrein	902	10	9	Opbreken werkterrein (35x35m) steunmast	9.7	Leverantie grond (t.g.v. zetting)	2028	ZUT	Zware utiliteitsvoertuigen (meer dan 6L cilinderinhoud) op diesel	0,092165899	2,73421294	
{21A2A7C1-946B-45A5-9ED3-F745C25316E9}	LineString	werkweg	werkterrein	eenheid/m	steunmast	KIJ-BKK380 067	KIJ-BKK380 067_26_Werkterrein	902	10	9	Opbreken werkterrein (35x35m) steunmast	9.10	Vervoersbewegingen personeel	2028	B4T	alle werktuigen op benzine, 4takt	0,092165899	0,972802815	
{21A2A7C1-946B-45A5-9ED3-F745C25316E9}	LineString	werkweg	werkterrein	eenheid/m	steunmast	KIJ-BKK380 067	KIJ-BKK380 067_26_Werkterrein	902	10	9	Opbreken werkterrein (35x35m) steunmast	9.11	Aan- en afvoer materieelstukken	2028	ZUT	Zware utiliteitsvoertuigen (meer dan 6L cilinderinhoud) op diesel	0,046082949	1,472983582	
{21A2A7C1-946B-45A5-9ED3-F745C25316E9}	LineString	werkweg	werkterrein	eenheid/m	steunmast	KIJ-BKK380 067	KIJ-BKK380 067_26_Werkterrein	902	10	12	Verwijderen en aanbrengen onderdelen steunmast	12.1	Aan- en afvoer materieel wielen gereedschap	2028	ZUT	Zware utiliteitsvoertuigen (meer dan 6L cilinderinhoud) op diesel	0,046082949	1,36710647	
{21A2A7C1-946B-45A5-9ED3-F745C25316E9}	LineString	werkweg	werkterrein	eenheid/m	steunmast	KIJ-BKK380 067	KIJ-BKK380 067_26_Werkterrein	902	10	12	Verwijderen en aanbrengen onderdelen steunmast	12.2	Aan- en afvoer nieuw en oud materiaal	2028	ZUT	Zware utiliteitsvoertuigen (meer dan 6L cilinderinhoud) op diesel	0,092165899	2,73421294	
{21A2A7C1-946B-45A5-9ED3-F745C25316E9}	LineString	werkweg	werkterrein	eenheid/m	steunmast	KIJ-BKK380 067	KIJ-BKK380 067_26_Werkterrein	902	10	12	Verwijderen en aanbrengen onderdelen steunmast	12.5	Vervoersbewegingen personeel	2028	B4T	alle werktuigen op benzine, 4takt	0,115207373	1,216003519	
{21A2A7C1-946B-45A5-9ED3-F745C25316E9}	LineString	werkweg	werkterrein	eenheid/m	steunmast	KIJ-BKK380 068	KIJ-BKK380 068_103_Werkterrein	981	10	3	Inrichting werkterrein (35x35m) Steunmast	3.2	Aan- en afvoer materieelstukken	2027	ZUT	Zware utiliteitsvoertuigen (meer dan 6L cilinderinhoud) op diesel	0,002666667	0,08523665	0
{21A2A7C1-946B-45A5-9ED3-F745C25316E9}	LineString	werkweg	werkterrein	eenheid/m	steunmast	KIJ-BKK380 068	KIJ-BKK380 068_103_Werkterrein	981	10	3	Inrichting werkterrein (35x35m) Steunmast	3.5	Leveren houtsnippers	2027	SV75560DSJ	Stage-V, >= 2019 , 75-560 kW, diesel, SCR: ja	0,230414747	2,528258952	0,032917932
{21A2A7C1-946B-45A5-9ED3-F745C25316E9}	LineString	werkweg	werkterrein	eenheid/m	steunmast	KIJ-BKK380 068	KIJ-BKK380 068_103_Werkterrein	981	10	3	Inrichting werkterrein (35x35m) Steunmast	3.8	Leverantie rijplaten (afmeting 6x1,80 en 25 stuk op auto)	2027	ZUT	Zware utiliteitsvoertuigen (meer dan 6L cilinderinhoud) op diesel	0,17067759	5,063357296	0
{21A2A7C1-946B-45A5-9ED3-F745C25316E9}	LineString	werkweg	werkterrein	eenheid/m	steunmast	KIJ-BKK380 068	KIJ-BKK380 068_103_Werkterrein	981	10	3	Inrichting werkterrein (35x35m) Steunmast	3.11	Vervoersbewegingen personeel	2027	B4T	alle werktuigen op benzine, 4takt	0,092165899	0,972802815	0
{21A2A7C1-946B-45A5-9ED3-F745C25316E9}	LineString	werkweg	werkterrein	eenheid/m	steunmast	KIJ-BKK380 068	KIJ-BKK380 068_103_Werkterrein	981	10	9	Opbreken werkterrein (35x35m) steunmast	9.2	Transport rijplaten	2028	ZUT	Zware utiliteitsvoertuigen (meer dan 6L cilinderinhoud) op diesel	0,085338795	2,531678648	
{21A2A7C1-946B-45A5-9ED3-F745C25316E9}	LineString	werkweg	werkterrein	eenheid/m	steunmast	KIJ-BKK380 068	KIJ-BKK380 068_103_Werkterrein	981	10	9	Opbreken werkterrein (35x35m) steunmast	9.5	Afvoer houtsnippers	2028	SV75560DSJ	Stage-V, >= 2019 , 75-560 kW, diesel, SCR: ja	0,34562212	3,792388428	0,002764977
{21A2A7C1-946B-45A5-9ED3-F745C25316E9}	LineString	werkweg	werkterrein	eenheid/m	steunmast	KIJ-BKK380 068	KIJ-BKK380 068_103_Werkterrein	981	10	9	Opbreken werkterrein (35x35m) steunmast	9.6	Afvoer geotextiel	2028	ZUT	Zware utiliteitsvoertuigen (meer dan 6L cilinderinhoud) op diesel	0,046082949	1,36710647	
{21A2A7C1-946B-45A5-9ED3-F745C25316E9}	LineString	werkweg	werkterrein	eenheid/m	steunmast	KIJ-BKK380 068	KIJ-BKK380 068_103_Werkterrein	981	10	9	Opbreken werkterrein (35x35m) steunmast	9.7	Leverantie grond (t.g.v. zetting)	2028	ZUT	Zware utiliteitsvoertuigen (meer dan 6L cilinderinhoud) op diesel	0,092165899	2,73421294	
{21A2A7C1-946B-45A5-9ED3-F745C25316E9}	LineString	werkweg	werkterrein	eenheid/m	steunmast	KIJ-BKK380 068	KIJ-BKK380 068_103_Werkterrein	981	10	9	Opbreken werkterrein (35x35m) steunmast	9.10	Vervoersbewegingen personeel	2028	B4T	alle werktuigen op benzine, 4takt	0,092165899	0,972802815	
{21A2A7C1-946B-45A5-9ED3-F745C25316E9}	LineString	werkweg	werkterrein	eenheid/m	steunmast	KIJ-BKK380 068	KIJ-BKK380 068_103_Werkterrein	981	10	9	Opbreken werkterrein (35x35m) steunmast	9.11	Aan- en afvoer materieelstukken	2028	ZUT	Zware utiliteitsvoertuigen (meer dan 6L cilinderinhoud) op diesel	0,046082949	1,472983582	
{21A2A7C1-946B-45A5-9ED3-F745C25316E9}	LineString	werkweg	werkterrein	eenheid/m	steunmast	KIJ-BKK380 068	KIJ-BKK380 068_103_Werkterrein	981	10	12	Verwijderen en aanbrengen onderdelen steunmast	12.1	Aan- en afvoer materieel wielen gereedschap	2028	ZUT	Zware utiliteitsvoertuigen (meer dan 6L cilinderinhoud) op diesel	0,046082949	1,36710647	
{21A2A7C1-946B-45A5-9ED3-F745C25316E9}	LineString	werkweg	werkterrein	eenheid/m	steunmast	KIJ-BKK380 068	KIJ-BKK380 068_103_Werkterrein	981	10	12	Verwijderen en aanbrengen onderdelen steunmast	12.2	Aan- en afvoer nieuw en oud materiaal	2028	ZUT	Zware utiliteitsvoertuigen (meer dan 6L cilinderinhoud) op diesel	0,092165899	2,73421294	
{21A2A7C1-946B-45A5-9ED3-F745C25316E9}	LineString	werkweg	werkterrein	eenheid/m	steunmast	KIJ-BKK380 068	KIJ-BKK380 068_103_Werkterrein	981	10	12	Verwijderen en aanbrengen onderdelen steunmast	12.5	Vervoersbewegingen personeel	2028	B4T	alle werktuigen op benzine, 4takt	0,115207373	1,216003519	
{21A2A7C1-946B-45A5-9ED3-F745C25316E9}	LineString	werkweg	werkterrein	eenheid/m	steunmast	KIJ-BKK380 069	KIJ-BKK380 069_9_Werkterrein	666	10	3	Inrichting werkterrein (35x35m) Steunmast	3.2	Aan- en afvoer materieelstukken	2027	ZUT	Zware utiliteitsvoertuigen (meer dan 6L cilinderinhoud) op diesel	0,002666667	0,08523665	0
{21A2A7C1-946B-45A5-9ED3-F745C25316E9}	LineString	werkweg	werkterrein	eenheid/m	steunmast	KIJ-BKK380 069	KIJ-BKK380 069_9_Werkterrein	666	10	3	Inrichting werkterrein (35x35m) Steunmast	3.5	Leveren houtsnippers	2027	SV75560DSJ	Stage-V, >= 2019 , 75-560 kW, diesel, SCR: ja	0,230414747	2,528258952	0,032917932
{21A2A7C1-946B-45A5-9ED3-F745C25316E9}	LineString	werkweg	werkterrein	eenheid/m	steunmast	KIJ-BKK380 069	KIJ-BKK380 069_9_Werkterrein	666	10	3	Inrichting werkterrein (35x35m) Steunmast	3.8	Leverantie rijplaten (afmeting 6x1,80 en 25 stuk op auto)	2027	ZUT	Zware utiliteitsvoertuigen (meer dan 6L cilinderinhoud) op diesel	0,17067759	5,063357296	0
{21A2A7C1-946B-45A5-9ED3-F745C25316E9}	LineString	werkweg	werkterrein	eenheid/m	steunmast	KIJ-BKK380 069	KIJ-BKK380 069_9_Werkterrein	666	10	3	Inrichting werkterrein (35x35m) Steunmast	3.11	Vervoersbewegingen personeel	2027	B4T	alle werktuigen op benzine, 4takt	0,092165899	0,972802815	0
{21A2A7C1-946B-45A5-9ED3-F745C25316E9}	LineString	werkweg	werkterrein	eenheid/m	steunmast	KIJ-BKK380 069	KIJ-BKK380 069_9_Werkterrein	666	10	9	Opbreken werkterrein (35x35m) steunmast	9.2	Transport rijplaten	2028	ZUT	Zware utiliteitsvoertuigen (meer dan 6L cilinderinhoud) op diesel	0,085338795	2,531678648	
{21A2A7C1-946B-45A5-9ED3-F745C25316E9}	LineString	werkweg	werkterrein	eenheid/m	steunmast	KIJ-BKK380 069	KIJ-BKK380 069_9_Werkterrein	666	10	9	Opbreken werkterrein (35x35m) steunmast	9.5	Afvoer houtsnippers	2028	SV75560DSJ	Stage-V, >= 2019 , 75-560 kW, diesel, SCR: ja	0,34562212	3,792388428	0,002764977
{21A2A7C1-946B-45A5-9ED3-F745C25316E9}	LineString	werkweg	werkterrein	eenheid/m	steunmast	KIJ-BKK380 069	KIJ-BKK380 069_9_Werkterrein	666	10	9	Opbreken werkterrein (35x35m) steunmast	9.6	Afvoer geotextiel	2028	ZUT	Zware utiliteitsvoertuigen (meer dan 6L cilinderinhoud) op diesel	0,046082949	1,36710647	
{21A2A7C1-946B-45A5-9ED3-F745C25316E9}	LineString	werkweg	werkterrein	eenheid/m	steunmast	KIJ-BKK380 069	KIJ-BKK380 069_9_Werkterrein	666	10	9	Opbreken werkterrein (35x35m) steunmast	9.7	Leverantie grond (t.g.v. zetting)	2028	ZUT	Zware utiliteitsvoertuigen (meer dan 6L cilinderinhoud) op diesel	0,092165899	2,73421294	
{21A2A7C1-946B-45A5-9ED3-F745C25316E9}	LineString	werkweg	werkterrein	eenheid/m	steunmast	KIJ-BKK380 069	KIJ-BKK380 069_9_Werkterrein	666	10	9	Opbreken werkterrein (35x35m) steunmast	9.10	Vervoersbewegingen personeel	2028	B4T	alle werktuigen op benzine, 4takt	0,092165899	0,972802815	
{21A2A7C1-946B-45A5-9ED3-F745C25316E9}	LineString	werkweg	werkterrein	eenheid/m	steunmast	KIJ-BKK380 069	KIJ-BKK380 069_9_Werkterrein	666	10	9	Opbreken werkterrein (35x35m) steunmast	9.11	Aan- en afvoer materieelstukken	2028	ZUT	Zware utiliteitsvoertuigen (meer dan 6L cilinderinhoud) op diesel	0,046082949	1,472983582	
{21A2A7C1-946B-45A5-9ED3-F745C25316E9}	LineString	werkweg	werkterrein	eenheid/m	steunmast	KIJ-BKK380 069	KIJ-BKK380 069_9_Werkterrein	666	10	12	Verwijderen en aanbrengen onderdelen steunmast	12.1	Aan- en afvoer materieel wielen gereedschap	2028	ZUT	Zware utiliteitsvoertuigen (meer dan 6L cilinderinhoud) op diesel	0,046082949	1,36710647	
{21A2A7C1-946B-45A5-9ED3-F745C25316E9}	LineString	werkweg	werkterrein	eenheid/m	steunmast	KIJ-BKK380 069	KIJ-BKK380 069_9_Werkterrein	666	10	12	Verwijderen en aanbrengen onderdelen steunmast	12.2	Aan- en afvoer nieuw en oud materiaal	2028	ZUT	Zware utiliteitsvoertuigen (meer dan 6L cilinderinhoud) op diesel	0,092165899	2,73421294	
{21A2A7C1-946B-45A5-9ED3-F745C25316E9}	LineString	werkweg	werkterrein	eenheid/m	steunmast	KIJ-BKK380 069	KIJ-BKK380 069_9_Werkterrein	666	10	12	Verwijderen en aanbrengen onderdelen steunmast	12.5	Vervoersbewegingen personeel	2028	B4T	alle werktuigen op benzine, 4takt	0,115207373	1,216003519	
{21A2A7C1-946B-45A5-9ED3-F745C25316E9}	LineString	werkweg	werkterrein	eenheid/m	steunmast	KIJ-BKK380 070	KIJ-BKK380 070_32_Werkterrein	901	10	3	Inrichting werkterrein (35x35m) Steunmast	3.2	Aan- en afvoer materieelstukken	2027	ZUT	Zware utiliteitsvoertuigen (meer dan 6L cilinderinhoud) op diesel	0,002666667	0,08523665	0
{21A2A7C1-946B-45A5-9ED3-F745C25316E9}	LineString	werkweg	werkterrein	eenheid/m	steunmast	KIJ-BKK380 070	KIJ-BKK380 070_32_Werkterrein	901	10	3	Inrichting werkterrein (35x35m) Steunmast	3.5	Leveren houtsnippers	2027	SV75560DSJ	Stage-V, >= 2019 , 75-560 kW, diesel, SCR: ja	0,230414747	2,528258952	0,032917932
{21A2A7C1-946B-45A5-9ED3-F745C25316E9}	LineString	werkweg	werkterrein	eenheid/m	steunmast	KIJ-BKK380 070	KIJ-BKK380 070_32_Werkterrein	901	10	3	Inrichting werkterrein (35x35m) Steunmast	3.8	Leverantie rijplaten (afmeting 6x1,80 en 25 stuk op auto)	2027	ZUT	Zware utiliteitsvoertuigen (meer dan 6L cilinderinhoud) op diesel	0,17067759	5,063357296	0
{21A2A7C1-946B-45A5-9ED3-F745C25316E9}	LineString	werkweg	werkterrein	eenheid/m	steunmast	KIJ-BKK380 070	KIJ-BKK380 070_32_Werkterrein	901	10	3	Inrichting werkterrein (35x35m) Steunmast	3.11	Vervoersbewegingen personeel	2027	B4T	alle werktuigen op benzine, 4takt	0,092165899	0,972802815	0
{21A2A7C1-946B-45A5-9ED3-F745C25316E9}	LineString	werkweg	werkterrein	eenheid/m	steunmast	KIJ-BKK380 070	KIJ-BKK380 070_32_Werkterrein	901	10	9	Opbreken werkterrein (35x35m) steunmast	9.2	Transport rijplaten	2028	ZUT	Zware utiliteitsvoertuigen (meer dan 6L cilinderinhoud) op diesel	0,085338795	2,531678648	
{21A2A7C1-946B-45A5-9ED3-F745C25316E9}	LineString	werkweg	werkterrein	eenheid/m	steunmast	KIJ-BKK380 070	KIJ-BKK380 070_32_Werkterrein	901	10	9	Opbreken werkterrein (35x35m) steunmast	9.5	Afvoer houtsnippers	2028	SV75560DSJ	Stage-V, >= 2019 , 75-560 kW, diesel, SCR: ja	0,34562212	3,792388428	0,002764977
{21A2A7C1-946B-45A5-9ED3-F745C25316E9}	LineString	werkweg	werkterrein	eenheid/m	steunmast	KIJ-BKK380 070	KIJ-BKK380 070_32_Werkterrein	901	10	9	Opbreken werkterrein (35x35m) steunmast	9.6	Afvoer geotextiel	2028	ZUT	Zware utiliteitsvoertuigen (meer dan 6L cilinderinhoud) op diesel	0,046082949	1,36710647	
{21A2A7C1-946B-45A5-9ED3-F745C25316E9}	LineString	werkweg	werkterrein	eenheid/m	steunmast	KIJ-BKK380 070	KIJ-BKK380 070_32_Werkterrein	901	10	9	Opbreken werkterrein (35x35m) steunmast	9.7	Leverantie grond (t.g.v. zetting)	2028	ZUT	Zware utiliteitsvoertuigen (meer dan 6L cilinderinhoud) op diesel	0,092165899	2,73421294	
{21A2A7C1-946B-45A5-9ED3-F745C25316E9}	LineString	werkweg	werkterrein	eenheid/m	steunmast	KIJ-BKK380 070	KIJ-BKK380 070_32_Werkterrein	901	10	9	Opbreken werkterrein (35x35m) steunmast	9.10	Vervoersbewegingen personeel	2028	B4T	alle werktuigen op benzine, 4takt	0,092165899	0,972802815	
{21A2A7C1-946B-45A5-9ED3-F745C25316E9}	LineString	werkweg	werkterrein	eenheid/m	steunmast	KIJ-BKK380 070	KIJ-BKK380 070_32_Werkterrein	901	10	9	Opbreken werkterrein (35x35m) steunmast	9.11	Aan- en afvoer materieelstukken	2028	ZUT	Zware utiliteitsvoertuigen (meer dan 6L cilinderinhoud) op diesel	0,046082949	1,472983582	

{82EB3019-E5CF-48AE-B219-23A2D48E4673}	LineString	werkweg	werkterrein	eenheid/m	steunmast	BKK-DIM380 145	BKK-DIM380 145_136_Werkterrein	584	315	9	Opbreken werkterrein (35x35m) steunmast	9.5	Afvoer houtsnippers	2028	SV75560DSJ	Stage-V, >= 2019 , 75-560 kW, diesel, SCR: ja	10,88709677	119,4602355	0,087096774
{82EB3019-E5CF-48AE-B219-23A2D48E4673}	LineString	werkweg	werkterrein	eenheid/m	steunmast	BKK-DIM380 145	BKK-DIM380 145_136_Werkterrein	584	315	9	Opbreken werkterrein (35x35m) steunmast	9.6	Afvoer geotextiel	2028	ZUT	Zware utiliteitsvoertuigen (meer dan 6L cilinderinhoud) op diesel	1,451612903	43,06385381	
{82EB3019-E5CF-48AE-B219-23A2D48E4673}	LineString	werkweg	werkterrein	eenheid/m	steunmast	BKK-DIM380 145	BKK-DIM380 145_136_Werkterrein	584	315	9	Opbreken werkterrein (35x35m) steunmast	9.7	Leverantie grond (t.g.v. zetting)	2028	ZUT	Zware utiliteitsvoertuigen (meer dan 6L cilinderinhoud) op diesel	2,903225806	86,12770761	
{82EB3019-E5CF-48AE-B219-23A2D48E4673}	LineString	werkweg	werkterrein	eenheid/m	steunmast	BKK-DIM380 145	BKK-DIM380 145_136_Werkterrein	584	315	9	Opbreken werkterrein (35x35m) steunmast	9.10	Vervoersbewegingen personeel	2028	B4T	alle werktuigen op benzine, 4takt	2,903225806	30,64328867	
{82EB3019-E5CF-48AE-B219-23A2D48E4673}	LineString	werkweg	werkterrein	eenheid/m	steunmast	BKK-DIM380 145	BKK-DIM380 145_136_Werkterrein	584	315	9	Opbreken werkterrein (35x35m) steunmast	9.11	Aan- en afvoer materieelstukken	2028	ZUT	Zware utiliteitsvoertuigen (meer dan 6L cilinderinhoud) op diesel	1,451612903	46,39898282	
{82EB3019-E5CF-48AE-B219-23A2D48E4673}	LineString	werkweg	werkterrein	eenheid/m	steunmast	BKK-DIM380 145	BKK-DIM380 145_136_Werkterrein	584	315	12	Verwijderen en aanbrengen onderdelen steunmast	12.1	Aan- en afvoer materieel wielen gereedschap	2028	ZUT	Zware utiliteitsvoertuigen (meer dan 6L cilinderinhoud) op diesel	1,451612903	43,06385381	
{82EB3019-E5CF-48AE-B219-23A2D48E4673}	LineString	werkweg	werkterrein	eenheid/m	steunmast	BKK-DIM380 145	BKK-DIM380 145_136_Werkterrein	584	315	12	Verwijderen en aanbrengen onderdelen steunmast	12.2	Aan- en afvoer nieuw en oud materiaal	2028	ZUT	Zware utiliteitsvoertuigen (meer dan 6L cilinderinhoud) op diesel	2,903225806	86,12770761	
{82EB3019-E5CF-48AE-B219-23A2D48E4673}	LineString	werkweg	werkterrein	eenheid/m	steunmast	BKK-DIM380 145	BKK-DIM380 145_136_Werkterrein	584	315	12	Verwijderen en aanbrengen onderdelen steunmast	12.5	Vervoersbewegingen personeel	2028	B4T	alle werktuigen op benzine, 4takt	3,629032258	38,30411084	
{A3F2FF2F-27BA-4EDF-8B03-D61CF8241887}	LineString	werkweg	werkterrein	eenheid/m	steunmast	BKK-DIM380 145	BKK-DIM380 145_136_Werkterrein	584	111	3	Inrichting werkterrein (35x35m) Steunmast	3.2	Aan- en afvoer materieelstukken	2027	ZUT	Zware utiliteitsvoertuigen (meer dan 6L cilinderinhoud) op diesel	0,0296	0,946126814	0
{A3F2FF2F-27BA-4EDF-8B03-D61CF8241887}	LineString	werkweg	werkterrein	eenheid/m	steunmast	BKK-DIM380 145	BKK-DIM380 145_136_Werkterrein	584	111	3	Inrichting werkterrein (35x35m) Steunmast	3.5	Leveren houtsnippers	2027	SV75560DSJ	Stage-V, >= 2019 , 75-560 kW, diesel, SCR: ja	2,557603687	28,06367436	0,36538904
{A3F2FF2F-27BA-4EDF-8B03-D61CF8241887}	LineString	werkweg	werkterrein	eenheid/m	steunmast	BKK-DIM380 145	BKK-DIM380 145_136_Werkterrein	584	111	3	Inrichting werkterrein (35x35m) Steunmast	3.8	Leverantie rijplaten (afmeting 6x1,80 en 25 stuk op auto)	2027	ZUT	Zware utiliteitsvoertuigen (meer dan 6L cilinderinhoud) op diesel	1,894521249	56,20326599	0
{A3F2FF2F-27BA-4EDF-8B03-D61CF8241887}	LineString	werkweg	werkterrein	eenheid/m	steunmast	BKK-DIM380 145	BKK-DIM380 145_136_Werkterrein	584	111	3	Inrichting werkterrein (35x35m) Steunmast	3.11	Vervoersbewegingen personeel	2027	B4T	alle werktuigen op benzine, 4takt	1,023041475	10,79811125	0
{A3F2FF2F-27BA-4EDF-8B03-D61CF8241887}	LineString	werkweg	werkterrein	eenheid/m	steunmast	BKK-DIM380 145	BKK-DIM380 145_136_Werkterrein	584	111	9	Opbreken werkterrein (35x35m) steunmast	9.2	Transport rijplaten	2028	ZUT	Zware utiliteitsvoertuigen (meer dan 6L cilinderinhoud) op diesel	0,947260625	28,10163299	
{A3F2FF2F-27BA-4EDF-8B03-D61CF8241887}	LineString	werkweg	werkterrein	eenheid/m	steunmast	BKK-DIM380 145	BKK-DIM380 145_136_Werkterrein	584	111	9	Opbreken werkterrein (35x35m) steunmast	9.5	Afvoer houtsnippers	2028	SV75560DSJ	Stage-V, >= 2019 , 75-560 kW, diesel, SCR: ja	3,83640553	42,09551155	0,030691244
{A3F2FF2F-27BA-4EDF-8B03-D61CF8241887}	LineString	werkweg	werkterrein	eenheid/m	steunmast	BKK-DIM380 145	BKK-DIM380 145_136_Werkterrein	584	111	9	Opbreken werkterrein (35x35m) steunmast	9.6	Afvoer geotextiel	2028	ZUT	Zware utiliteitsvoertuigen (meer dan 6L cilinderinhoud) op diesel	0,511520737	15,17488182	
{A3F2FF2F-27BA-4EDF-8B03-D61CF8241887}	LineString	werkweg	werkterrein	eenheid/m	steunmast	BKK-DIM380 145	BKK-DIM380 145_136_Werkterrein	584	111	9	Opbreken werkterrein (35x35m) steunmast	9.7	Leverantie grond (t.g.v. zetting)	2028	ZUT	Zware utiliteitsvoertuigen (meer dan 6L cilinderinhoud) op diesel	1,023041475	30,34976363	
{A3F2FF2F-27BA-4EDF-8B03-D61CF8241887}	LineString	werkweg	werkterrein	eenheid/m	steunmast	BKK-DIM380 145	BKK-DIM380 145_136_Werkterrein	584	111	9	Opbreken werkterrein (35x35m) steunmast	9.10	Vervoersbewegingen personeel	2028	B4T	alle werktuigen op benzine, 4takt	1,023041475	10,79811125	
{A3F2FF2F-27BA-4EDF-8B03-D61CF8241887}	LineString	werkweg	werkterrein	eenheid/m	steunmast	BKK-DIM380 145	BKK-DIM380 145_136_Werkterrein	584	111	9	Opbreken werkterrein (35x35m) steunmast	9.11	Aan- en afvoer materieelstukken	2028	ZUT	Zware utiliteitsvoertuigen (meer dan 6L cilinderinhoud) op diesel	0,511520737	16,35011776	
{A3F2FF2F-27BA-4EDF-8B03-D61CF8241887}	LineString	werkweg	werkterrein	eenheid/m	steunmast	BKK-DIM380 145	BKK-DIM380 145_136_Werkterrein	584	111	12	Verwijderen en aanbrengen onderdelen steunmast	12.1	Aan- en afvoer materieel wielen gereedschap	2028	ZUT	Zware utiliteitsvoertuigen (meer dan 6L cilinderinhoud) op diesel	0,511520737	15,17488182	
{A3F2FF2F-27BA-4EDF-8B03-D61CF8241887}	LineString	werkweg	werkterrein	eenheid/m	steunmast	BKK-DIM380 145	BKK-DIM380 145_136_Werkterrein	584	111	12	Verwijderen en aanbrengen onderdelen steunmast	12.2	Aan- en afvoer nieuw en oud materiaal	2028	ZUT	Zware utiliteitsvoertuigen (meer dan 6L cilinderinhoud) op diesel	1,023041475	30,34976363	
{A3F2FF2F-27BA-4EDF-8B03-D61CF8241887}	LineString	werkweg	werkterrein	eenheid/m	steunmast	BKK-DIM380 145	BKK-DIM380 145_136_Werkterrein	584	111	12	Verwijderen en aanbrengen onderdelen steunmast	12.5	Vervoersbewegingen personeel	2028	B4T	alle werktuigen op benzine, 4takt	1,278801843	13,49763906	
{E74A6CF5-C3EF-4C68-83C7-D6216D1B282A}	LineString	werkweg	werkterrein	eenheid/m	steunmast	BKK-DIM380 144	BKK-DIM380 144_129_Werkterrein	901	236	3	Inrichting werkterrein (35x35m) Steunmast	3.2	Aan- en afvoer materieelstukken	2027	ZUT	Zware utiliteitsvoertuigen (meer dan 6L cilinderinhoud) op diesel	0,062933333	2,011584938	0
{E74A6CF5-C3EF-4C68-83C7-D6216D1B282A}	LineString	werkweg	werkterrein	eenheid/m	steunmast	BKK-DIM380 144	BKK-DIM380 144_129_Werkterrein	901	236	3	Inrichting werkterrein (35x35m) Steunmast	3.5	Leveren houtsnippers	2027	SV75560DSJ	Stage-V, >= 2019 , 75-560 kW, diesel, SCR: ja	5,437788018	59,66691126	0,776863185
{E74A6CF5-C3EF-4C68-83C7-D6216D1B282A}	LineString	werkweg	werkterrein	eenheid/m	steunmast	BKK-DIM380 144	BKK-DIM380 144_129_Werkterrein	901	236	3	Inrichting werkterrein (35x35m) Steunmast	3.8	Leverantie rijplaten (afmeting 6x1,80 en 25 stuk op auto)	2027	ZUT	Zware utiliteitsvoertuigen (meer dan 6L cilinderinhoud) op diesel	4,027991125	119,4952322	0
{E74A6CF5-C3EF-4C68-83C7-D6216D1B282A}	LineString	werkweg	werkterrein	eenheid/m	steunmast	BKK-DIM380 144	BKK-DIM380 144_129_Werkterrein	901	236	3	Inrichting werkterrein (35x35m) Steunmast	3.11	Vervoersbewegingen personeel	2027	B4T	alle werktuigen op benzine, 4takt	2,175115207	22,95814643	0
{E74A6CF5-C3EF-4C68-83C7-D6216D1B282A}	LineString	werkweg	werkterrein	eenheid/m	steunmast	BKK-DIM380 144	BKK-DIM380 144_129_Werkterrein	901	236	9	Opbreken werkterrein (35x35m) steunmast	9.2	Transport rijplaten	2028	ZUT	Zware utiliteitsvoertuigen (meer dan 6L cilinderinhoud) op diesel	2,013995562	59,7476161	
{E74A6CF5-C3EF-4C68-83C7-D6216D1B282A}	LineString	werkweg	werkterrein	eenheid/m	steunmast	BKK-DIM380 144	BKK-DIM380 144_129_Werkterrein	901	236	9	Opbreken werkterrein (35x35m) steunmast	9.5	Afvoer houtsnippers	2028	SV75560DSJ	Stage-V, >= 2019 , 75-560 kW, diesel, SCR: ja	8,156682028	89,50036689	0,065253456
{E74A6CF5-C3EF-4C68-83C7-D6216D1B282A}	LineString	werkweg	werkterrein	eenheid/m	steunmast	BKK-DIM380 144	BKK-DIM380 144_129_Werkterrein	901	236	9	Opbreken werkterrein (35x35m) steunmast	9.6	Afvoer geotextiel	2028	ZUT	Zware utiliteitsvoertuigen (meer dan 6L cilinderinhoud) op diesel	1,087557604	32,26371269	
{E74A6CF5-C3EF-4C68-83C7-D6216D1B282A}	LineString	werkweg	werkterrein	eenheid/m	steunmast	BKK-DIM380 144	BKK-DIM380 144_129_Werkterrein	901	236	9	Opbreken werkterrein (35x35m) steunmast	9.7	Leverantie grond (t.g.v. zetting)	2028	ZUT	Zware utiliteitsvoertuigen (meer dan 6L cilinderinhoud) op diesel	2,175115207	64,52742538	
{E74A6CF5-C3EF-4C68-83C7-D6216D1B282A}	LineString	werkweg	werkterrein	eenheid/m	steunmast	BKK-DIM380 144	BKK-DIM380 144_129_Werkterrein	901	236	9	Opbreken werkterrein (35x35m) steunmast	9.10	Vervoersbewegingen personeel	2028	B4T	alle werktuigen op benzine, 4takt	2,175115207	22,95814643	
{E74A6CF5-C3EF-4C68-83C7-D6216D1B282A}	LineString	werkweg	werkterrein	eenheid/m	steunmast	BKK-DIM380 144	BKK-DIM380 144_129_Werkterrein	901	236	9	Opbreken werkterrein (35x35m) steunmast	9.11	Aan- en afvoer materieelstukken	2028	ZUT	Zware utiliteitsvoertuigen (meer dan 6L cilinderinhoud) op diesel	1,087557604	34,76241253	
{E74A6CF5-C3EF-4C68-83C7-D6216D1B282A}	LineString	werkweg	werkterrein	eenheid/m	steunmast	BKK-DIM380 144	BKK-DIM380 144_129_Werkterrein	901	236	12	Verwijderen en aanbrengen onderdelen steunmast	12.1	Aan- en afvoer materieel wielen gereedschap	2028	ZUT	Zware utiliteitsvoertuigen (meer dan 6L cilinderinhoud) op diesel	1,087557604	32,26371269	
{E74A6CF5-C3EF-4C68-83C7-D6216D1B282A}	LineString	werkweg	werkterrein	eenheid/m	steunmast	BKK-DIM380 144	BKK-DIM380 144_129_Werkterrein	901	236	12	Verwijderen en aanbrengen onderdelen steunmast	12.2	Aan- en afvoer nieuw en oud materiaal	2028	ZUT	Zware utiliteitsvoertuigen (meer dan 6L cilinderinhoud) op diesel	2,175115207	64,52742538	
{E74A6CF5-C3EF-4C68-83C7-D6216D1B282A}	LineString	werkweg	werkterrein	eenheid/m	steunmast	BKK-DIM380 144	BKK-DIM380 144_129_Werkterrein	901	236	12	Verwijderen en aanbrengen onderdelen steunmast	12.5	Vervoersbewegingen personeel	2028	B4T	alle werktuigen op benzine, 4takt	2,718894009	28,69768304	
{67CA6D7B-9FFD-45D1-8FA3-3369B8C3A488}	LineString	werkweg	werkterrein	eenheid/m	steunmast	BKK-DIM380 147	BKK-DIM380 147_117_Werkterrein	379	211	3	Inrichting werkterrein (35x35m) Steunmast	3.2	Aan- en afvoer materieelstukken	2027	ZUT	Zware utiliteitsvoertuigen (meer dan 6L cilinderinhoud) op diesel	0,056266667	1,798493313	0
{67CA6D7B-9FFD-45D1-8FA3-3369B8C3A488}	LineString	werkweg	werkterrein	eenheid/m	steunmast	BKK-DIM380 147	BKK-DIM380 147_117_Werkterrein	379	211	3	Inrichting werkterrein (35x35m) Steunmast	3.5	Leveren houtsnippers	2027	SV75560DSJ	Stage-V, >= 2019 , 75-560 kW, diesel, SCR: ja	4,861751152	53,34626388	0,694568356
{67CA6D7B-9FFD-45D1-8FA3-3369B8C3A488}	LineString	werkweg	werkterrein	eenheid/m	steunmast	BKK-DIM380 147	BKK-DIM380 147_117_Werkterrein	379	211	3	Inrichting werkterrein (35x35m) Steunmast	3.8	Leverantie rijplaten (afmeting 6x1,80 en 25 stuk op auto)	2027	ZUT	Zware utiliteitsvoertuigen (meer dan 6L cilinderinhoud) op diesel	3,60129715	106,836839	0
{67CA6D7B-9FFD-45D1-8FA3-3369B8C3A488}	LineString	werkweg	werkterrein	eenheid/m	steunmast	BKK-DIM380 147	BKK-DIM380 147_117_Werkterrein	379	211	3	Inrichting werkterrein (35x35m) Steunmast	3.11	Vervoersbewegingen personeel	2027	B4T	alle werktuigen op benzine, 4takt	1,944700461	20,5261394	0
{67CA6D7B-9FFD-45D1-8FA3-3369B8C3A488}	LineString	werkweg	werkterrein	eenheid/m	steunmast	BKK-DIM380 147	BKK-DIM380 147_117_Werkterrein	379	211	9	Opbreken werkterrein (35x35m) steunmast	9.2	Transport rijplaten	2028	ZUT	Zware utiliteitsvoertuigen (meer dan 6L cilinderinhoud) op diesel	1,800648575	53,41841948	
{67CA6D7B-9FFD-45D1-8FA3-3369B8C3A488}	LineString	werkweg	werkterrein	eenheid/m	steunmast	BKK-DIM380 147	BKK-DIM380 147_117_Werkterrein	379	211	9	Opbreken werkterrein (35x35m) steunmast	9.5	Afvoer houtsnippers	2028	SV75560DSJ	Stage-V, >= 2019 , 75-560 kW, diesel, SCR: ja	7,292626728	80,01939582	0,058341014
{67CA6D7B-9FFD-45D1-8FA3-3369B8C3A488}	LineString	werkweg	werkterrein	eenheid/m	steunmast	BKK-DIM380 147	BKK-DIM380 147_117_Werkterrein	379	211	9	Opbreken werkterrein (35x35m) steunmast	9.6	Afvoer geotextiel	2028	ZUT	Zware utiliteitsvoertuigen (meer dan 6L cilinderinhoud) op diesel	0,97235023	28,84594652	
{67CA6D7B-9FFD-45D1-8FA3-3369B8C3A488}	LineString	werkweg	werkterrein	eenheid/m	steunmast	BKK-DIM380 147	BKK-DIM380 147_117_Werkterrein	379	211	9	Opbreken werkterrein (35x35m) steunmast	9.7	Leverantie grond (t.g.v. zetting)	2028	ZUT	Zware utiliteitsvoertuigen (meer dan 6L cilinderinhoud) op diesel	1,944700461	57,69189303	
{67CA6D7B-9FFD-45D1-8FA3-3369B8C3A488}	LineString	werkweg	werkterrein	eenheid/m	steunmast	BKK-DIM380 147	BKK-DIM380 147_117_Werkterrein	379	211	9	Opbreken werkterrein (35x35m) steunmast	9.10	Vervoersbewegingen personeel	2028	B4T	alle werktuigen op benzine, 4takt	1,944700461	20,5261394	
{67CA6D7B-9FFD-45D1-8FA3-3369B8C3A488}	LineString	werkweg	werkterrein	eenheid/m	steunmast	BKK-DIM380 147	BKK-DIM380 147_117_Werkterrein	379	211	9	Opbreken werkterrein (35x35m) steunmast	9.11	Aan- en afvoer materieelstukken	2028	ZUT	Zware utiliteitsvoertuigen (meer dan 6L cilinderinhoud) op diesel	0,97235023	31,07995357	
{67CA6D7B-9FFD-45D1-8FA3-3369B8C3A488}	LineString	werkweg	werkterrein	eenheid/m	steunmast	BKK-DIM380 147	BKK-DIM380 147_117_Werkterrein	379	211	12	Verwijderen en aanbrengen onderdelen steunmast	12.1	Aan- en afvoer materieel wielen gereedschap	2028	ZUT	Zware utiliteitsvoertuigen (meer dan 6L cilinderinhoud) op diesel	0,97235023	28,84594652	
{67CA6D7B-9FFD-45D1-8FA3-3369B8C3A488}	LineString	werkweg	werkterrein	eenheid/m	steunmast	BKK-DIM380 147	BKK-DIM380 147_117_Werkterrein	379	211	12	Verwijderen en aanbrengen onderdelen steunmast	12.2	Aan- en afvoer nieuw en oud materiaal	2028	ZUT	Zware utiliteitsvoertuigen (meer dan 6L cilinderinhoud) op diesel	1,944700461	57,69189303	
{67CA6D7B-9FFD-45D1-8FA3-3369B8C3A488}	LineString	werkweg	werkterrein	eenheid/m	steunmast	BKK-DIM380 147	BKK-DIM380 147_117_Werkterrein	379	211	12	Verwijderen en aanbrengen onderdelen steunmast	12.5	Vervoersbewegingen personeel	2028	B4T	alle werktuigen op benzine, 4takt	2,430875576	25,65767425	
{75608567-F6A7-4433-86AA-BCC5D156D996}	LineString	werkweg	werkterrein	eenheid/m	steunmast	BKK-DIM380 148	BKK-DIM380 148_55_Werkterrein	902	168	3	Inrichting werkterrein (35x35m) Steunmast	3.2	Aan- en afvoer materieelstukken	2027	ZUT	Zware utiliteitsvoertuigen (meer dan 6L cilinderinhoud) op diesel	0,0448	1,431975719	0
{75608567-F6A7-4433-86AA-BCC5D156D996}	LineString	werkweg	werkterrein	eenheid/m	steunmast	BKK-DIM380 148	BKK-DIM380 148_55_Werkterrein	902	168	3	Inrichting werkterrein (35x35m) Steunmast	3.5	Leveren houtsnippers	2027	SV75560DSJ	Stage-V, >= 2019 , 75-560 kW, diesel, SCR: ja	3,870967742	42,47475039	0,55302125
{75608567-F6A7-4433-86AA-BCC5D156D996}	LineString	werkweg	werkterrein	eenheid/m	steunmast	BKK-DIM380 148	BKK-DIM380 148_55_Werkterrein	902	168	3	Inrichting werkterrein (35x35m) Steunmast	3.8	Leverantie rijplaten (afmeting 6x1,80 en 25 stuk op auto)	2027	ZUT	Zware utiliteitsvoertuigen (meer dan 6L cilinderinhoud) op diesel	2,867383513	85,06440258	0
{75608567-F6A7-4433-86AA-BCC5D156D996}	LineString	werkweg	werkterrein	eenheid/m	steunmast	BKK-DIM380 148	BKK-DIM380 148_55_Werkterrein	902	168	3	Inrichting werkterrein (35x35m) Steunmast	3.11	Vervoersbewegingen personeel	2027	B4T	alle werktuigen op benzine, 4takt	1,548387097	16,34308729	0
{75608567-F6A7-4433-86AA-BCC5D156D996}	LineString	werkweg	werkterrein	eenheid/m	steunmast	BKK-DIM380 148	BKK-DIM380 148_55_Werkterrein	902	168	9	Opbreken werkterrein (35x35m) steunmast	9.2	Transport rijplaten	2028	ZUT	Zware utiliteitsvoertuigen (meer dan 6L cilinderinhoud) op diesel	1,433691756	42,53220129	
{75608567-F6A7-4433-86AA-BCC5D156D996}	LineString	werkweg	werkterrein	eenheid/m	steunmast	BKK-DIM380 148	BKK-DIM380 148_55_Werkterrein	902	168	9	Opbreken werkterrein (35x35m) steunmast	9.5	Afvoer houtsnippers	2028	SV75560DSJ	Stage-V, >= 2019 , 75-560 kW, diesel, SCR: ja	5,806451613	63,71212558	0,046451613
{75608567-F6A7-4433-86AA-BCC5D156D996}	LineString	werkweg	werkterrein	eenheid/m	steunmast	BKK-DIM380 148	BKK-DIM380 148_55_Werkterrein	902	168	9	Opbreken werkterrein (35x35m) steunmast	9.6	Afvoer geotextiel	2028	ZUT	Zware utiliteitsvoertuigen (meer dan 6L cilinderinhoud) op diesel	0,774193548	22,9673887	
{75608567-F6A7-4433-86AA-BCC5D156D996}	LineString	werkweg	werkterrein	eenheid/m	steunmast	BKK-DIM380 148	BKK-DIM380 148_55_Werkterrein	902	168	9	Opbreken werkterrein (35x35m) steunmast	9.7	Leverantie grond (t.g.v. zetting)	2028	ZUT	Zware utiliteitsvoertuigen (meer dan 6L cilinderinhoud) op diesel	1,548387097	45,93477739	
{75608567-F6A7-4433-86AA-BCC5D156D996}	LineString	werkweg	werkterrein	eenheid/m	steunmast	BKK-DIM380 148	BKK-DIM380 148_55_Werkterrein	902	168	9	Opbreken werkterrein (35x35m) steunmast	9.10	Vervoersbewegingen personeel	2028	B4T	alle werktuigen op benzine, 4takt	1,548387097	16,34308729	
{75608567-F6A7-4433-86AA-BCC5D156D996}	LineString	werkweg	werkterrein	eenheid/m	steunmast	BKK-DIM380 148	BKK-DIM380 148_55_Werkterrein	902	168	9	Opbreken werkterrein (35x35m) steunmast	9.11	Aan- en afvoer materieelstukken	2028	ZUT	Zware utiliteitsvoertuigen (meer dan 6L cilinderinhoud) op diesel	0,774193548	24,74612417	
{75608567-F6A7-4433-86AA-BCC5D156D996}	LineString	werkweg	werkterrein	eenheid/m	steunmast	BKK-DIM380 148	BKK-DIM380 148_55_Werkterrein	902	168	12	Verwijderen en aanbrengen onderdelen steunmast	12.1	Aan- en afvoer materieel wielen gereedschap	2028	ZUT	Zware utiliteitsvoertuigen (meer dan 6L cilinderinhoud) op diesel	0,774193548	22,9673887	
{75608567-F6A7-4433-86AA-BCC5D156D996}	LineString	werkweg	werkterrein	eenheid/m	steunmast	BKK-DIM380 148	BKK-DIM380 148_55_Werkterrein	902	168	12	Verwijderen en aanbrengen onderdelen steunmast	12.2	Aan- en afvoer nieuw en oud materiaal	2028	ZUT	Zware utiliteitsvoertuigen (meer dan 6L cilinderinhoud) op diesel	1,548387097	45,93477739	
{75608567-F6A7-4433-86AA-BCC5D156D996}	LineString	werkweg	werkterrein	eenheid/m	steunmast	BKK-DIM380 148	BKK-DIM380 148_55_Werkterrein	902	168	12	Verwijderen en aanbrengen onderdelen steunmast	12.5	Vervoersbewegingen personeel	2028	B4T	alle werktuigen op benzine, 4takt	1,935483871	20,42885912	
{478FB0CF-7791-4A89-911D-870004D6C568}	LineString	werkweg	werkterrein	eenheid/m	steunmast	BKK-DIM380 148	BKK-DIM380 148_55_Werkterrein	902	110	3	Inrichting werkterrein (35x35m) Steunmast	3.2	Aan- en afvoer materieelstukken	2027	ZUT	Zware utiliteitsvoertuigen (meer dan 6L cilinderinhoud) op diesel	0,029333333	0,937603149	0
{478FB0CF-7791-4A89-911D-870004D6C568}	LineString	werkweg	werkterrein	eenheid/m	steunmast	BKK-DIM380 148	BKK-DIM380 148_55_Werkterrein	902	110	3	Inrichting werkterrein (35x35m) Steunmast	3.5	Leveren houtsnippers	2027	SV75560DSJ	Stage-V, >= 2019 , 75-560 kW, diesel, SCR: ja	2,534562212	27,81084847	0,362097247
{478FB0CF-7791-4A89-911D-870004D6C568}	LineString	werkweg	werkterrein	eenheid/m	steunmast	BKK-DIM380 148	BKK-DIM380 148_55_Werkterrein	902	110	3	Inrichting werkterrein (35x35m) Steunmast	3.8	Leverantie rijplaten (afmeting 6x1,80 en 25 stuk op auto)	2027	ZUT	Zware utiliteitsvoertuigen (meer dan 6L cilinderinhoud) op diesel	1,87745349	55,69693026	0
{478FB0CF-7791-4A89-911D-870004D6C568}	LineString	werkweg	werkterrein	eenheid/m	steunmast	BKK-DIM380 148	BKK-DIM380 148_55_Werkterrein	902	110	3	Inrichting werkterrein (35x35m) Steunmast	3.11	Vervoersbewegingen personeel	2027	B4T	alle werktuigen op benzine, 4takt	1,013824885	10,70083097	0
{478FB0CF-7791-4A89-911D-870004D6C568}	LineString	werkweg	werkterrein	eenheid/m	steunmast	BKK-DIM380 148	BKK-DIM380 148_55_Werkterrein	902	110	9	Opbreken werkterrein (35x35m) steunmast	9.2	Transport rijplaten	2028	ZUT	Zware utiliteitsvoertuigen (meer dan 6L cilinderinhoud) op diesel	0,938726745	27,84846513	
{478FB0CF-7791-4A89-911D-870004D6C568}	LineString	werkweg	werkterrein	eenheid/m	steunmast	BKK-DIM380 148	BKK-DIM380 148_55_Werkterrein	902	110	9	Opbreken werkterrein (35x35m) steunmast	9.5	Afvoer houtsnippers	2028	SV75560DSJ	Stage-V, >= 2019 , 75-560 kW, diesel, SCR: ja	3,801843318	41,7162727	0,030414747
{478FB0CF-7791-4A89-911D-870004D6C568}	LineString	werkweg	werkterrein	eenheid/m	steunmast	BKK-DIM380 148	BKK-DIM380 148_55_Werkterrein	902	110	9	Opbreken werkterrein (35x35m) steunmast	9.6	Afvoer geotextiel	2028	ZUT	Zware utiliteitsvoertuigen (meer dan 6L cilinderinhoud) op diesel	0,506912442	15,03817117	
{478FB0CF-7791-4A89-911D-870004D6C568}	LineString	werkweg	werkterrein	eenheid/m	steunmast	BKK-DIM380 148	BKK-DIM380 148_55_Werkterrein	902	110	9	Opbreken werkterrein (35x35m) steunmast	9.7	Leverantie grond (t.g.v. zetting)	2028	ZUT	Zware utiliteitsvoertuigen (meer dan 6L cilinderinhoud) op diesel	1,013824885	30,07634234	
{478FB0CF-7791-4A89-911D-870004D6C568}	LineString	werkweg	werkterrein	eenheid/m	steunmast	BKK-DIM380 148	BKK-DIM380 148_55_Werkterrein	902	110	9	Opbreken werkterrein (35x35m) steunmast	9.10	Vervoersbewegingen personeel	2028	B4T	alle werktuigen op benzine, 4takt	1,013824885	10,70083097	
{478FB0CF-7791-4A89-911D-870004D6C568}	LineString	werkweg	werkterrein	eenheid/m	steunmast	BKK-DIM380 148	BKK-DIM380 148_55_Werkterrein	902	110	9	Opbreken werkterrein (35x35m) steunmast	9.11	Aan- en afvoer materieelstukken	2028	ZUT	Zware utiliteitsvoertuigen (meer dan 6L cilinderinhoud) op diesel	0,506912442	16,2028194	
{478FB0CF-7791-4A89-911D-870004D6C568}	LineString	werkweg	werkterrein	eenheid/m	steunmast	BKK-DIM380 148	BKK-DIM380 148_55_Werkterrein	902	110	12	Verwijderen en aanbrengen onderdelen steunmast	12.1	Aan- en afvoer materieel wielen gereedschap	2028	ZUT	Zware utiliteitsvoertuigen (meer dan 6L cilinderinhoud) op diesel	0,506912442	15,03817117	
{478FB0CF-7791-4A89-911D-870004D6C568}	LineString	werkweg	werkterrein	eenheid/m	steunmast	BKK-DIM380 148	BKK-DIM380 148_55_Werkterrein	902	110	12	Verwijderen en aanbrengen onderdelen steunmast	12.2	Aan- en afvoer nieuw en oud materiaal	2028	ZUT	Zware utiliteitsvoertuigen (meer dan 6L cilinderinhoud) op diesel	1,013824885	30,07634234	
{478FB0CF-7791-4A89-911D-870004D6C568}	LineString	werkweg	werkterrein	eenheid/m	steunmast	BKK-DIM380 148	BKK-DIM380 148_55_Werkterrein	902	110	12	Verwijderen en aanbrengen onderdelen steunmast	12.5	Vervoersbewegingen personeel	2028	B4T	alle werktuigen op benzine, 4takt	1,267281106	13,37603871	
{A50B85B8-938B-4D2F-86DD-F1C6C5286940}	LineString	werkweg	werkterrein	eenheid/m	steunmast	BKK-DIM380 148	BKK-DIM380 148_55_Werkterrein	902	111	3	Inrichting werkterrein (35x35m) Steunmast	3.2	Aan- en afvoer materieelstukken	2027	ZUT	Zware utiliteitsvoertuigen (meer dan 6L cilinderinhoud) op diesel	0,0296	0,946126814	0
{A50B85B8-938B-4D2F-86DD-F1C6C5286940}	LineString	werkweg	werkterrein	eenheid/m	steunmast	BKK-DIM380 148	BKK-DIM380 148_55_Werkterrein	902	111	3	Inrichting werkterrein (35x35m) Steunmast	3.5	Leveren houtsnippers	2027	SV75560DSJ	Stage-V, >= 2019 , 75-560 kW, diesel, SCR: ja	2,557603687	28,06367436	0,36538904
{A50B85B8-938B-4D2F-86DD-F1C6C5286940}	LineString	werkweg	werkterrein	eenheid/m	steunmast	BKK-DIM380 148	BKK-DIM380 148_55_Werkterrein	902	111	3	Inrichting werkterrein (35x35m) Steunmast	3.8	Leverantie rijplaten (afmeting 6x1,80 en 25 stuk op auto)	2027	ZUT	Zware utiliteitsvoertuigen (meer dan 6L cilinderinhoud) op diesel	1,894521249	56,20326599	0
{A50B85B8-938B-4D2F-86DD-F1C6C5286940}	LineString	werkweg	werkterrein	eenheid/m	steunmast	BKK-DIM380 148	BKK-DIM380 148_55_Werkterrein	902	111	3	Inrichting werkterrein (35x35m) Steunmast	3.11	Vervoersbewegingen personeel	2027	B4T	alle werktuigen op benzine, 4takt	1,023041475	10,79811125	0
{A50B85B8-938B-4D2F-86DD-F1C6C5286940}	LineString	werkweg	werkterrein	eenheid/m	steunmast	BKK-DIM380 148	BKK-DIM380 148_55_Werkterrein	902	111	9	Opbreken werkterrein (35x35m) steunmast	9.2	Transport rijplaten	2028	ZUT	Zware utiliteitsvoertuigen (meer dan 6L cilinderinhoud) op diesel	0,947260625	28,10163299	
{A50B85B8-938B-4D2F-86DD-F1C6C5286940}	LineString	werkweg	werkterrein	eenheid/m	steunmast	BKK-DIM380 148	BKK-DIM380 148_55_Werkterrein	902	111	9	Opbreken werkterrein (35x35m) steunmast	9.5	Afvoer houtsnippers	2028	SV75560DSJ	Stage-V, >= 2019 , 75-560 kW, diesel, SCR: ja	3,83640553	42,09551155	0,030691244
{A50B85B8-938B-4D2F-86DD-F1C6C5286940}	LineString	werkweg	werkterrein	eenheid/m	steunmast	BKK-DIM380 148	BKK-DIM380 148_55_Werkterrein	902	111	9	Opbreken werkterrein (35x35m) steunmast	9.6	Afvoer geotextiel	2028	ZUT	Zware utiliteitsvoertuigen (meer dan 6L cilinderinhoud) op diesel	0,511520737	15,17488182	
{A50B85B8-938B-4D2F-86DD-F1C6C5286940}	LineString	werkweg	werkterrein	eenheid/m	steunmast	BKK-DIM380 148	BKK-DIM380 148_55_Werkterrein	902	111	9	Opbreken werkterrein (35x35m) steunmast	9.7	Leverantie grond (t.g.v. zetting)	2028	ZUT	Zware utiliteitsvoertuigen (meer dan 6L cilinderinhoud) op diesel	1,023041475	30,34976363	
{A50B85B8-938B-4D2F-86DD-F1C6C5286940}	LineString	werkweg	werkterrein	eenheid/m	steunmast	BKK-DIM380 148	BKK-DIM380 148_55_Werkterrein	902	111	9	Opbreken werkterrein (35x35m) steunmast	9.10	Vervoersbewegingen personeel	2028	B4T	alle werktuigen op benzine, 4takt	1,023041475	10,79811125	
{A50B85B8-938B-4D2F-86DD-F1C6C5286940}	LineString	werkweg	werkterrein	eenheid/m	steunmast	BKK-DIM380 148	BKK-DIM380 148_55_Werkterrein	902	111	9	Opbreken werkterrein (35x35m) steunmast	9.11	Aan- en afvoer materieelstukken	2028	ZUT	Zware utiliteitsvoertuigen (meer dan 6L cilinderinhoud) op diesel	0,511520737	16,35011776	
{A50B85B8-938B-4D2F-86DD-F1C6C5286940}	LineString	werkweg	werkterrein	eenheid/m	steunmast	BKK-DIM380 148	BKK-DIM380 148_55_Werkterrein	902	111	12	Verwijderen en aanbrengen onderdelen steunmast	12.1	Aan- en afvoer materieel wielen gereedschap	2028	ZUT	Zware utiliteitsvoertuigen (meer dan 6L cilinderinhoud) op diesel	0,511520737	15,17488182	
{A50B85B8-938B-4D2F-86DD-F1C6C5286940}	LineString	werkweg	werkterrein	eenheid/m	steunmast	BKK-DIM380 148	BKK-DIM380 148_55_Werkterrein	902	111	12	Verwijderen en aanbrengen onderdelen steunmast	12.2	Aan- en afvoer nieuw en oud materiaal	2028	ZUT	Zware utiliteitsvoertuigen (meer dan 6L cilinderinhoud) op diesel	1,023041475	30,34976363	
{A50B85B8-938B-4D2F-86DD-F1C6C5286940}	LineString	werkweg	werkterrein	eenheid/m	steunmast	BKK-DIM380 148	BKK-DIM380 148_55_Werkterrein	902	111	12	Verwijderen en aanbrengen onderdelen steunmast	12.5	Vervoersbewegingen personeel	2028	B4T	alle werktuigen op benzine, 4takt	1,278801843	13,49763906	
{A50B85B8-938B-4D2F-86DD-F1C6C5286940}	LineString	werkweg	werkterrein	eenheid/m	trekmast	BKK-DIM380 149	BKK-DIM380 149_154_Werkterrein	617	111	2	Inrichting werkterrein (35x45m) Trekmasten	2.2	Aan- en afvoer materieelstukken	2027	ZUT	Zware utiliteitsvoertuigen (meer dan 6L cilinderinhoud) op diesel	0,0296	0,946126814	
{A50B85B8-938B-4D2F-86DD-F1C6C5286940}	LineString	werkweg	werkterrein	eenheid/m	trekmast	BKK-DIM380 149	BKK-DIM380 149_154_Werkterrein	617	111	2	Inrichting werkterrein (35x45m) Trekmasten	2.6	Leveren houtsnippers	2027	SV75560DSJ	Stage-V, >= 2019 , 75-560 kW, diesel, SCR: ja	3,580645161	6,315366127	0,378921968
{A50B85B8-938B-4D2F-86DD-F1C6C5286940}	LineString	werkweg	werkterrein	eenheid/m2	trekmast	BKK-DIM380 149	BKK-DIM380 149_154_Werkterrein	617	111	2	Inrichting werkterrein (35x45m) Trekmasten	2.9	Leverantie rijplaten (afmeting 6x1,80 en 25 stuk op auto)	2027	ZUT	Zware utiliteitsvoertuigen (meer dan 6L cilinderinhoud) op diesel	2,285185185	67,79278451	
{A50B85B8-938B-4D2F-86DD-F1C6C5286940}	LineString	werkweg	werkterrein	eenheid/m	trekmast	BKK-DIM380 149	BKK-DIM380 149_154_Werkterrein	617	111	2	Inrichting werkterrein (35x45m) Trekmasten	2.12	Vervoersbewegingen personeel	2027	B4T	alle werktuigen op benzine, 4takt	1,023041475	10,79811125	
{A50B85B8-938B-4D2F-86DD-F1C6C5286940}	LineString	werkweg	werkterrein	eenheid/m	trekmast	BKK-DIM380 149	BKK-DIM380 149_154_Werkterrein	617	111	8	Opbreken werkterrein (35x45m) Trekmasten	8.2	Transport rijplaten	2028	ZUT	Zware utiliteitsvoertuigen (meer dan 6L cilinderinhoud) op diesel	1,278801843	37,93720454	
{A50B85B8-938B-4D2F-86DD-F1C6C5286940}	LineString	werkweg	werkterrein	eenheid/m	trekmast	BKK-DIM380 149	BKK-DIM380 149_154_Werkterrein	617	111	8	Opbreken werkterrein (35x45m) Trekmasten	8.5	Afvoer houtsnippers	2028	SV75560DSJ	Stage-V, >= 2019 , 75-560 kW, diesel, SCR: ja	5,370967742	58,93371616	0,030691244
{A50B85B8-938B-4D2F-86DD-F1C6C5286940}	LineString	werkweg	werkterrein	eenheid/m	trekmast	BKK-DIM380 149	BKK-DIM380 149_154_Werkterrein	617	111	8	Opbreken werkterrein (35x45m) Trekmasten	8.6	Afvoer geotextiel	2028	ZUT	Zware utiliteitsvoertuigen (meer dan 6L cilinderinhoud) op diesel	0,511520737	15,17488182	
{A50B85B8-938B-4D2F-86DD-F1C6C5286940}	LineString	werkweg	werkterrein	eenheid/m	trekmast	BKK-DIM380 149	BKK-DIM380 149_154_Werkterrein	617	111	8	Opbreken werkterrein (35x45m) Trekmasten	8.7	Leverantie grond (t.g.v. zetting)	2028	ZUT	Zware utiliteitsvoertuigen (meer dan 6L cilinderinhoud) op diesel	1,381105991	40,97218091	
{A50B85B8-938B-4D2F-86DD-F1C6C5286940}	LineString	werkweg	werkterrein	eenheid/m	trekmast	BKK-DIM380 149	BKK-DIM380 149_154_Werkterrein	617	111	8	Opbreken werkterrein (35x45m) Trekmasten	8.10	Vervoersbewegingen personeel	2028	B4T	alle werktuigen op benzine, 4takt	1,023041475	10,79811125	
{A50B85B8-938B-4D2F-86DD-F1C6C5286940}	LineString	werkweg	werkterrein	eenheid/m	trekmast	BKK-DIM380 149	BKK-DIM380 149_154_Werkterrein	617	111	8	Opbreken werkterrein (35x45m) Trekmasten	8.11	Aan- en afvoer materieelstukken	2028	ZUT	Zware utiliteitsvoertuigen (meer dan 6L cilinderinhoud) op diesel	0,511520737	16,35011776	
{A50B85B8-938B-4D2F-86DD-F1C6C5286940}	LineString	werkweg	werkterrein	eenheid/m	trekmast	BKK-DIM380 149	BKK-DIM380 149_154_Werkterrein	617	111	13	Verwijderen en aanbrengen onderdelen trekmast	13.1	Aan- en afvoer materieelstukken hoogwerker enkele reis beweging	2028	ZUT	Zware utiliteitsvoertuigen (meer dan 6L cilinderinhoud) op diesel	1,023041475	32,70023551	
{A50B85B8-938B-4D2F-86DD-F1C6C5286940}	LineString	werkweg	werkterrein	eenheid/m	trekmast	BKK-DIM380 149	BKK-DIM380 149_154_Werkterrein	617	111	13	Verwijderen en aanbrengen onderdelen trekmast	13.2	Aan- en afvoer materieel wielen en gereedschap	2028	ZUT	Zware utiliteitsvoertuigen (meer dan 6L cilinderinhoud) op diesel	0,511520737	15,17488182	
{A50B85B8-938B-4D2F-86DD-F1C6C5286940}	LineString	werkweg	werkterrein	eenheid/m	trekmast	BKK-DIM380 149	BKK-DIM380 149_154_Werkterrein	617	111	13	Verwijderen en aanbrengen onderdelen trekmast	13.3	Aan- en afvoer nieuw en oud materiaal	2028	ZUT	Zware utiliteitsvoertuigen (meer dan 6L cilinderinhoud) op diesel	1,023041475	30,34976363	
{A50B85B8-938B-4D2F-86DD-F1C6C5286940}	LineString	werkweg	werkterrein	eenheid/m	trekmast	BKK-DIM380 149	BKK-DIM380 149_154_Werkterrein	617	111	13	Verwijderen en aanbrengen onderdelen trekmast	13.8	Vervoersbewegingen personeel op basis van 5 dagen x 2 beweginingen keer twee circuits	2028	B4T	alle werktuigen op benzine, 4takt	2,557603687	26,99527812	
{A4FB9361-C2C2-4EEB-AF94-3E0DA0ABFBBA}	LineString	werkweg	werkterrein	eenheid/m	steunmast	BKK-DIM380 150	BKK-DIM380 150_107_Werkterrein	902	59	3	Inrichting werkterrein (35x35m) Steunmast	3.2	Aan- en afvoer materieelstukken	2027	ZUT	Zware utiliteitsvoertuigen (meer dan 6L cilinderinhoud) op diesel	0,015733333	0,502896235	0
{A4FB9361-C2C2-4EEB-AF94-3E0DA0ABFBBA}	LineString	werkweg	werkterrein	eenheid/m	steunmast	BKK-DIM380 150	BKK-DIM380 150_107_Werkterrein	902	59	3	Inrichting werkterrein (35x35m) Steunmast	3.5	Leveren houtsnippers	2027	SV75560DSJ	Stage-V, >= 2019 , 75-560 kW, diesel, SCR: ja	1,359447005	14,91672782	0,194215796
{A4FB9361-C2C2-4EEB-AF94-3E0DA0ABFBBA}	LineString	werkweg	werkterrein	eenheid/m	steunmast	BKK-DIM380 150	BKK-DIM380 150_107_Werkterrein	902	59	3	Inrichting werkterrein (35x35m) Steunmast	3.8	Leverantie rijplaten (afmeting 6x1,80 en 25 stuk op auto)	2027	ZUT	Zware utiliteitsvoertuigen (meer dan 6L cilinderinhoud) op diesel	1,006997781	29,87380805	0
{A4FB9361-C2C2-4EEB-AF94-3E0DA0ABFBBA}	LineString	werkweg	werkterrein	eenheid/m	steunmast	BKK-DIM380 150	BKK-DIM380 150_107_Werkterrein	902	59	3	Inrichting werkterrein (35x35m) Steunmast	3.11	Vervoersbewegingen personeel	2027	B4T	alle werktuigen op benzine, 4takt	0,543778802	5,739536609	0
{A4FB9361-C2C2-4EEB-AF94-3E0DA0ABFBBA}	LineString	werkweg	werkterrein	eenheid/m	steunmast	BKK-DIM380 150	BKK-DIM380 150_107_Werkterrein	902	59	9	Opbreken werkterrein (35x35m) steunmast	9.2	Transport rijplaten	2028	ZUT	Zware utiliteitsvoertuigen (meer dan 6L cilinderinhoud) op diesel	0,503498891	14,93690402	
{A4FB9361-C2C2-4EEB-AF94-3E0DA0ABFBBA}	LineString	werkweg	werkterrein	eenheid/m	steunmast	BKK-DIM380 150	BKK-DIM380 150_107_Werkterrein	902	59	9	Opbreken werkterrein (35x35m) steunmast	9.5	Afvoer houtsnippers	2028	SV75560DSJ	Stage-V, >= 2019 , 75-560 kW, diesel, SCR: ja	2,039170507	22,37509172	0,016313364
{A4FB9361-C2C2-4EEB-AF94-3E0DA0ABFBBA}	LineString	werkweg	werkterrein	eenheid/m	steunmast	BKK-DIM380 150	BKK-DIM380 150_107_Werkterrein	902	59	9	Opbreken werkterrein (35x35m) steunmast	9.6	Afvoer geotextiel	2028	ZUT	Zware utiliteitsvoertuigen (meer dan 6L cilinderinhoud) op diesel	0,271889401	8,065928173	
{A4FB9361-C2C2-4EEB-AF94-3E0DA0ABFBBA}	LineString	werkweg	werkterrein	eenheid/m	steunmast	BKK-DIM380 150	BKK-DIM380 150_107_Werkterrein	902	59	9	Opbreken werkterrein (35x35m) steunmast	9.7	Leverantie grond (t.g.v. zetting)	2028	ZUT	Zware utiliteitsvoertuigen (meer dan 6L cilinderinhoud) op diesel	0,543778802	16,13185635	
{A4FB9361-C2C2-4EEB-AF94-3E0DA0ABFBBA}	LineString	werkweg	werkterrein	eenheid/m	steunmast	BKK-DIM380 150	BKK-DIM380 150_107_Werkterrein	902	59	9	Opbreken werkterrein (35x35m) steunmast	9.10	Vervoersbewegingen personeel	2028	B4T	alle werktuigen op benzine, 4takt	0,543778802	5,739536609	
{A4FB9361-C2C2-4EEB-AF94-3E0DA0ABFBBA}	LineString	werkweg	werkterrein	eenheid/m	steunmast	BKK-DIM380 150	BKK-DIM380 150_107_Werkterrein	902	59	9	Opbreken werkterrein (35x35m) steunmast	9.11	Aan- en afvoer materieelstukken	2028	ZUT	Zware utiliteitsvoertuigen (meer dan 6L cilinderinhoud) op diesel	0,271889401	8,690603131	
{A4FB9361-C2C2-4EEB-AF94-3E0DA0ABFBBA}	LineString	werkweg	werkterrein	eenheid/m	steunmast	BKK-DIM380 150	BKK-DIM380 150_107_Werkterrein	902	59	12	Verwijderen en aanbrengen onderdelen steunmast	12.1	Aan- en afvoer materieel wielen gereedschap	2028	ZUT	Zware utiliteitsvoertuigen (meer dan 6L cilinderinhoud) op diesel	0,271889401	8,065928173	
{A4FB9361-C2C2-4EEB-AF94-3E0DA0ABFBBA}	LineString	werkweg	werkterrein	eenheid/m	steunmast	BKK-DIM380 150	BKK-DIM380 150_107_Werkterrein	902	59	12	Verwijderen en aanbrengen onderdelen steunmast	12.2	Aan- en afvoer nieuw en oud materiaal	2028	ZUT	Zware utiliteitsvoertuigen (meer dan 6L cilinderinhoud) op diesel	0,543778802	16,13185635	
{A4FB9361-C2C2-4EEB-AF94-3E0DA0ABFBBA}	LineString	werkweg	werkterrein	eenheid/m	steunmast	BKK-DIM380 150	BKK-DIM380 150_107_Werkterrein	902	59	12	Verwijderen en aanbrengen onderdelen steunmast	12.5	Vervoersbewegingen personeel	2028	B4T	alle werktuigen op benzine, 4takt	0,679723502	7,174420761	
{B549DC82-34EE-4F6D-8B72-32D2959E2416}	LineString	werkweg	werkterrein	eenheid/m	steunmast	BKK-DIM380 151	BKK-DIM380 151_159_Werkterrein	301	12	3	Inrichting werkterrein (35x35m) Steunmast	3.2	Aan- en afvoer materieelstukken	2027	ZUT	Zware utiliteitsvoertuigen (meer dan 6L cilinderinhoud) op diesel	0,0032	0,10228398	0
{B549DC82-34EE-4F6D-8B72-32D2959E2416}	LineString	werkweg	werkterrein	eenheid/m	steunmast	BKK-DIM380 151	BKK-DIM380 151_159_Werkterrein	301	12	3	Inrichting werkterrein (35x35m) Steunmast	3.5	Leveren houtsnippers	2027	SV75560DSJ	Stage-V, >= 2019 , 75-560 kW, diesel, SCR: ja	0,276497696	3,033910742	0,039501518
{B549DC82-34EE-4F6D-8B72-32D2959E2416}	LineString	werkweg	werkterrein	eenheid/m	steunmast	BKK-DIM380 151	BKK-DIM380 151_159_Werkterrein	301	12	3	Inrichting werkterrein (35x35m) Steunmast	3.8	Leverantie rijplaten (afmeting 6x1,80 en 25 stuk op auto)	2027	ZUT	Zware utiliteitsvoertuigen (meer dan 6L cilinderinhoud) op diesel	0,204813108	6,076028756	0
{B549DC82-34EE-4F6D-8B72-32D2959E2416}	LineString	werkweg	werkterrein	eenheid/m	steunmast	BKK-DIM380 151	BKK-DIM380 151_159_Werkterrein	301	12	3	Inrichting werkterrein (35x35m) Steunmast	3.11	Vervoersbewegingen personeel	2027	B4T	alle werktuigen op benzine, 4takt	0,110599078	1,167363378	0
{B549DC82-34EE-4F6D-8B72-32D2959E2416}	LineString	werkweg	werkterrein	eenheid/m	steunmast	BKK-DIM380 151	BKK-DIM380 151_159_Werkterrein	301	12	9	Opbreken werkterrein (35x35m) steunmast	9.2	Transport rijplaten	2028	ZUT	Zware utiliteitsvoertuigen (meer dan 6L cilinderinhoud) op diesel	0,102406554	3,038014378	
{B549DC82-34EE-4F6D-8B72-32D2959E2416}	LineString	werkweg	werkterrein	eenheid/m	steunmast	BKK-DIM380 151	BKK-DIM380 151_159_Werkterrein	301	12	9	Opbreken werkterrein (35x35m) steunmast	9.5	Afvoer houtsnippers	2028	SV75560DSJ	Stage-V, >= 2019 , 75-560 kW, diesel, SCR: ja	0,414746544	4,550866113	0,003317972
{B549DC82-34EE-4F6D-8B72-32D2959E2416}	LineString	werkweg	werkterrein	eenheid/m	steunmast	BKK-DIM380 151	BKK-DIM380 151_159_Werkterrein	301	12	9	Opbreken werkterrein (35x35m) steunmast	9.6	Afvoer geotextiel	2028	ZUT	Zware utiliteitsvoertuigen (meer dan 6L cilinderinhoud) op diesel	0,055299539	1,640527764	
{B549DC82-34EE-4F6D-8B72-32D2959E2416}	LineString	werkweg	werkterrein	eenheid/m	steunmast	BKK-DIM380 151	BKK-DIM380 151_159_Werkterrein	301	12	9	Opbreken werkterrein (35x35m) steunmast	9.7	Leverantie grond (t.g.v. zetting)	2028	ZUT	Zware utiliteitsvoertuigen (meer dan 6L cilinderinhoud) op diesel	0,110599078	3,281055528	
{B549DC82-34EE-4F6D-8B72-32D2959E2416}	LineString	werkweg	werkterrein	eenheid/m	steunmast	BKK-DIM380 151	BKK-DIM380 151_159_Werkterrein	301	12	9	Opbreken werkterrein (35x35m) steunmast	9.10	Vervoersbewegingen personeel	2028	B4T	alle werktuigen op benzine, 4takt	0,110599078	1,167363378	
{B549DC82-34EE-4F6D-8B72-32D2959E2416}	LineString	werkweg	werkterrein	eenheid/m	steunmast	BKK-DIM380 151	BKK-DIM380 151_159_Werkterrein	301	12	9	Opbreken werkterrein (35x35m) steunmast	9.11	Aan- en afvoer materieelstukken	2028	ZUT	Zware utiliteitsvoertuigen (meer dan 6L cilinderinhoud) op diesel	0,055299539	1,767580298	
{B549DC82-34EE-4F6D-8B72-32D2959E2416}	LineString	werkweg	werkterrein	eenheid/m	steunmast	BKK-DIM380 151	BKK-DIM380 151_159_Werkterrein	301	12	12	Verwijderen en aanbrengen onderdelen steunmast	12.1	Aan- en afvoer materieel wielen gereedschap	2028	ZUT	Zware utiliteitsvoertuigen (meer dan 6L cilinderinhoud) op diesel	0,055299539	1,640527764	
{B549DC82-34EE-4F6D-8B72-32D2959E2416}	LineString	werkweg	werkterrein	eenheid/m	steunmast	BKK-DIM380 151	BKK-DIM380 151_159_Werkterrein	301	12	12	Verwijderen en aanbrengen onderdelen steunmast	12.2	Aan- en afvoer nieuw en oud materiaal	2028	ZUT	Zware utiliteitsvoertuigen (meer dan 6L cilinderinhoud) op diesel	0,110599078	3,281055528	
{B549DC82-34EE-4F6D-8B72-32D2959E2416}	LineString	werkweg	werkterrein	eenheid/m	steunmast	BKK-DIM380 151	BKK-DIM380 151_159_Werkterrein	301	12	12	Verwijderen en aanbrengen onderdelen steunmast	12.5	Vervoersbewegingen personeel	2028	B4T	alle werktuigen op benzine, 4takt	0,138248848	1,459204223	
{7353AC16-E0FF-4F6B-90FE-49A667E56E40}	LineString	werkweg	werkterrein	eenheid/m	steunmast	BKK-DIM380 152	BKK-DIM380 152_147_Werkterrein	676	168	3	Inrichting werkterrein (35x35m) Steunmast	3.2	Aan- en afvoer materieelstukken	2027	ZUT	Zware utiliteitsvoertuigen (meer dan 6L cilinderinhoud) op diesel	0,0448	1,431975719	0
{7353AC16-E0FF-4F6B-90FE-49A667E56E40}	LineString	werkweg	werkterrein	eenheid/m	steunmast	BKK-DIM380 152	BKK-DIM380 152_147_Werkterrein	676	168	3	Inrichting werkterrein (35x35m) Steunmast	3.5	Leveren houtsnippers	2027	SV75560DSJ	Stage-V, >= 2019 , 75-560 kW, diesel, SCR: ja	3,870967742	42,47475039	0,55302125
{7353AC16-E0FF-4F6B-90FE-49A667E56E40}	LineString	werkweg	werkterrein	eenheid/m	steunmast	BKK-DIM380 152	BKK-DIM380 152_147_Werkterrein	676	168	3	Inrichting werkterrein (35x35m) Steunmast	3.8	Leverantie rijplaten (afmeting 6x1,80 en 25 stuk op auto)	2027	ZUT	Zware utiliteitsvoertuigen (meer dan 6L cilinderinhoud) op diesel	2,867383513	85,06440258	0
{7353AC16-E0FF-4F6B-90FE-49A667E56E40}	LineString	werkweg	werkterrein	eenheid/m	steunmast	BKK-DIM380 152	BKK-DIM380 152_147_Werkterrein	676	168	3	Inrichting werkterrein (35x35m) Steunmast	3.11	Vervoersbewegingen personeel	2027	B4T	alle werktuigen op benzine, 4takt	1,548387097	16,34308729	0
{7353AC16-E0FF-4F6B-90FE-49A667E56E40}	LineString	werkweg	werkterrein	eenheid/m	steunmast	BKK-DIM380 152	BKK-DIM380 152_147_Werkterrein	676	168	9	Opbreken werkterrein (35x35m) steunmast	9.2	Transport rijplaten	2028	ZUT	Zware utiliteitsvoertuigen (meer dan 6L cilinderinhoud) op diesel	1,433691756	42,53220129	
{7353AC16-E0FF-4F6B-90FE-49A667E56E40}	LineString	werkweg	werkterrein	eenheid/m	steunmast	BKK-DIM380 152	BKK-DIM380 152_147_Werkterrein	676	168	9	Opbreken werkterrein (35x35m) steunmast	9.5	Afvoer houtsnippers	2028	SV75560DSJ	Stage-V, >= 2019 , 75-560 kW, diesel, SCR: ja	5,806451613	63,71212558	0,046451613
{7353AC16-E0FF-4F6B-90FE-49A667E56E40}	LineString	werkweg	werkterrein	eenheid/m	steunmast	BKK-DIM380 152	BKK-DIM380 152_147_Werkterrein	676	168	9	Opbreken werkterrein (35x35m) steunmast	9.6	Afvoer geotextiel	2028	ZUT	Zware utiliteitsvoertuigen (meer dan 6L cilinderinhoud) op diesel	0,774193548	22,9673887	
{7353AC16-E0FF-4F6B-90FE-49A667E56E40}	LineString	werkweg	werkterrein	eenheid/m	steunmast	BKK-DIM380 152	BKK-DIM380 152_147_Werkterrein	676	168	9	Opbreken werkterrein (35x35m) steunmast	9.7	Leverantie grond (t.g.v. zetting)	2028	ZUT	Zware utiliteitsvoertuigen (meer dan 6L cilinderinhoud) op diesel	1,548387097	45,93477739	
{7353AC16-E0FF-4F6B-90FE-49A667E56E40}	LineString	werkweg	werkterrein	eenheid/m	steunmast	BKK-DIM380 152	BKK-DIM380 152_147_Werkterrein	676	168	9	Opbreken werkterrein (35x35m) steunmast	9.10	Vervoersbewegingen personeel	2028	B4T	alle werktuigen op benzine, 4takt	1,548387097	16,34308729	
{7353AC16-E0FF-4F6B-90FE-49A667E56E40}	LineString	werkweg	werkterrein	eenheid/m	steunmast	BKK-DIM380 152	BKK-DIM380 152_147_Werkterrein	676	168	9	Opbreken werkterrein (35x35m) steunmast	9.11	Aan- en afvoer materieelstukken	2028	ZUT	Zware utiliteitsvoertuigen (meer dan 6L cilinderinhoud) op diesel	0,774193548	24,74612417	
{7353AC16-E0FF-4F6B-90FE-49A667E56E40}	LineString	werkweg	werkterrein	eenheid/m	steunmast	BKK-DIM380 152	BKK-DIM380 152_147_Werkterrein	676	168	12	Verwijderen en aanbrengen onderdelen steunmast	12.1	Aan- en afvoer materieel wielen gereedschap	2028	ZUT	Zware utiliteitsvoertuigen (meer dan 6L cilinderinhoud) op diesel	0,774193548	22,9673887	
{7353AC16-E0FF-4F6B-90FE-49A667E56E40}	LineString	werkweg	werkterrein	eenheid/m	steunmast	BKK-DIM380 152	BKK-DIM380 152_147_Werkterrein	676	168	12	Verwijderen en aanbrengen onderdelen steunmast	12.2	Aan- en afvoer nieuw en oud materiaal	2028	ZUT	Zware utiliteitsvoertuigen (meer dan 6L cilinderinhoud) op diesel	1,548387097	45,93477739	
{7353AC16-E0FF-4F6B-90FE-49A667E56E40}	LineString	werkweg	werkterrein	eenheid/m	steunmast	BKK-DIM380 152	BKK-DIM380 152_147_Werkterrein	676	168	12	Verwijderen en aanbrengen onderdelen steunmast	12.5	Vervoersbewegingen personeel	2028	B4T	alle werktuigen op benzine, 4takt	1,935483871	20,42885912	
{78A680A5-7D2A-4A59-973F-CA07068E1AF5}	LineString	werkweg	werkterrein	eenheid/m	steunmast	BKK-DIM380 153	BKK-DIM380 153_58_Werkterrein	650	19	3	Inrichting werkterrein (35x35m) Steunmast	3.2	Aan- en afvoer materieelstukken	2027	ZUT	Zware utiliteitsvoertuigen (meer dan 6L cilinderinhoud) op diesel	0,005066667	0,161949635	0
{78A680A5-7D2A-4A59-973F-CA07068E1AF5}	LineString	werkweg	werkterrein	eenheid/m	steunmast	BKK-DIM380 153	BKK-DIM380 153_58_Werkterrein	650	19	3	Inrichting werkterrein (35x35m) Steunmast	3.5	Leveren houtsnippers	2027	SV75560DSJ	Stage-V, >= 2019 , 75-560 kW, diesel, SCR: ja	0,437788018	4,803692008	0,06254407
{78A680A5-7D2A-4A59-973F-CA07068E1AF5}	LineString	werkweg	werkterrein	eenheid/m	steunmast	BKK-DIM380 153	BKK-DIM380 153_58_Werkterrein	650	19	3	Inrichting werkterrein (35x35m) Steunmast	3.8	Leverantie rijplaten (afmeting 6x1,80 en 25 stuk op auto)	2027	ZUT	Zware utiliteitsvoertuigen (meer dan 6L cilinderinhoud) op diesel	0,324287421	9,620378863	0
{78A680A5-7D2A-4A59-973F-CA07068E1AF5}	LineString	werkweg	werkterrein	eenheid/m	steunmast	BKK-DIM380 153	BKK-DIM380 153_58_Werkterrein	650	19	3	Inrichting werkterrein (35x35m) Steunmast	3.11	Vervoersbewegingen personeel	2027	B4T	alle werktuigen op benzine, 4takt	0,175115207	1,848325349	0
{78A680A5-7D2A-4A59-973F-CA07068E1AF5}	LineString	werkweg	werkterrein	eenheid/m	steunmast	BKK-DIM380 153	BKK-DIM380 153_58_Werkterrein	650	19	9	Opbreken werkterrein (35x35m) steunmast	9.2	Transport rijplaten	2028	ZUT	Zware utiliteitsvoertuigen (meer dan 6L cilinderinhoud) op diesel	0,162143711	4,810189432	
{78A680A5-7D2A-4A59-973F-CA07068E1AF5}	LineString	werkweg	werkterrein	eenheid/m	steunmast	BKK-DIM380 153	BKK-DIM380 153_58_Werkterrein	650	19	9	Opbreken werkterrein (35x35m) steunmast	9.5	Afvoer houtsnippers	2028	SV75560DSJ	Stage-V, >= 2019 , 75-560 kW, diesel, SCR: ja	0,656682028	7,205538012	0,005253456
{78A680A5-7D2A-4A59-973F-CA07068E1AF5}	LineString	werkweg	werkterrein	eenheid/m	steunmast	BKK-DIM380 153	BKK-DIM380 153_58_Werkterrein	650	19	9	Opbreken werkterrein (35x35m) steunmast	9.6	Afvoer geotextiel	2028	ZUT	Zware utiliteitsvoertuigen (meer dan 6L cilinderinhoud) op diesel	0,087557604	2,597502293	
{78A680A5-7D2A-4A59-973F-CA07068E1AF5}	LineString	werkweg	werkterrein	eenheid/m	steunmast	BKK-DIM380 153	BKK-DIM380 153_58_Werkterrein	650	19	9	Opbreken werkterrein (35x35m) steunmast	9.7	Leverantie grond (t.g.v. zetting)	2028	ZUT	Zware utiliteitsvoertuigen (meer dan 6L cilinderinhoud) op diesel	0,175115207	5,195004586	
{78A680A5-7D2A-4A59-973F-CA07068E1AF5}	LineString	werkweg	werkterrein	eenheid/m	steunmast	BKK-DIM380 153	BKK-DIM380 153_58_Werkterrein	650	19	9	Opbreken werkterrein (35x35m) steunmast	9.10	Vervoersbewegingen personeel	2028	B4T	alle werktuigen op benzine, 4takt	0,175115207	1,848325349	
{78A680A5-7D2A-4A59-973F-CA07068E1AF5}	LineString	werkweg	werkterrein	eenheid/m	steunmast	BKK-DIM380 153	BKK-DIM380 153_58_Werkterrein	650	19	9	Opbreken werkterrein (35x35m) steunmast	9.11	Aan- en afvoer materieelstukken	2028	ZUT	Zware utiliteitsvoertuigen (meer dan 6L cilinderinhoud) op diesel	0,087557604	2,798668805	
{78A680A5-7D2A-4A59-973F-CA07068E1AF5}	LineString	werkweg	werkterrein	eenheid/m	steunmast	BKK-DIM380 153	BKK-DIM380 153_58_Werkterrein	650	19	12	Verwijderen en aanbrengen onderdelen steunmast	12.1	Aan- en afvoer materieel wielen gereedschap	2028	ZUT	Zware utiliteitsvoertuigen (meer dan 6L cilinderinhoud) op diesel	0,087557604	2,597502293	

{01024E69-5C87-48B2-A68A-5BEDD563D09E}	LineString	werkweg	werkterrein	eenheid/m	steunmast	BKK-DIM380 124	BKK-DIM380 124_99_Werkterrein	901	508	9	Opbreken werkterrein (35x35m) steunmast	9.5	Afvoer houtsnippers	2028	SV75560DSJ	Stage-V, >= 2019 , 75-560 kW, diesel, SCR: ja	17,55760369	192,6533321	0,140460829
{01024E69-5C87-48B2-A68A-5BEDD563D09E}	LineString	werkweg	werkterrein	eenheid/m	steunmast	BKK-DIM380 124	BKK-DIM380 124_99_Werkterrein	901	508	9	Opbreken werkterrein (35x35m) steunmast	9.6	Afvoer geotextiel	2028	ZUT	Zware utiliteitsvoertuigen (meer dan 6L cilinderinhoud) op diesel	2,341013825	69,44900868	
{01024E69-5C87-48B2-A68A-5BEDD563D09E}	LineString	werkweg	werkterrein	eenheid/m	steunmast	BKK-DIM380 124	BKK-DIM380 124_99_Werkterrein	901	508	9	Opbreken werkterrein (35x35m) steunmast	9.7	Leverantie grond (t.g.v. zetting)	2028	ZUT	Zware utiliteitsvoertuigen (meer dan 6L cilinderinhoud) op diesel	4,68202765	138,8980174	
{01024E69-5C87-48B2-A68A-5BEDD563D09E}	LineString	werkweg	werkterrein	eenheid/m	steunmast	BKK-DIM380 124	BKK-DIM380 124_99_Werkterrein	901	508	9	Opbreken werkterrein (35x35m) steunmast	9.10	Vervoersbewegingen personeel	2028	B4T	alle werktuigen op benzine, 4takt	4,68202765	49,418383	
{01024E69-5C87-48B2-A68A-5BEDD563D09E}	LineString	werkweg	werkterrein	eenheid/m	steunmast	BKK-DIM380 124	BKK-DIM380 124_99_Werkterrein	901	508	9	Opbreken werkterrein (35x35m) steunmast	9.11	Aan- en afvoer materieelstukken	2028	ZUT	Zware utiliteitsvoertuigen (meer dan 6L cilinderinhoud) op diesel	2,341013825	74,82756595	
{01024E69-5C87-48B2-A68A-5BEDD563D09E}	LineString	werkweg	werkterrein	eenheid/m	steunmast	BKK-DIM380 124	BKK-DIM380 124_99_Werkterrein	901	508	12	Verwijderen en aanbrengen onderdelen steunmast	12.1	Aan- en afvoer materieel wielen gereedschap	2028	ZUT	Zware utiliteitsvoertuigen (meer dan 6L cilinderinhoud) op diesel	2,341013825	69,44900868	
{01024E69-5C87-48B2-A68A-5BEDD563D09E}	LineString	werkweg	werkterrein	eenheid/m	steunmast	BKK-DIM380 124	BKK-DIM380 124_99_Werkterrein	901	508	12	Verwijderen en aanbrengen onderdelen steunmast	12.2	Aan- en afvoer nieuw en oud materiaal	2028	ZUT	Zware utiliteitsvoertuigen (meer dan 6L cilinderinhoud) op diesel	4,68202765	138,8980174	
{01024E69-5C87-48B2-A68A-5BEDD563D09E}	LineString	werkweg	werkterrein	eenheid/m	steunmast	BKK-DIM380 124	BKK-DIM380 124_99_Werkterrein	901	508	12	Verwijderen en aanbrengen onderdelen steunmast	12.5	Vervoersbewegingen personeel	2028	B4T	alle werktuigen op benzine, 4takt	5,852534562	61,77297875	
{A83C619F-AF2D-4E4A-9AA8-B60D4230DC89}	LineString	werkweg	werkterrein	eenheid/m	steunmast	BKK-DIM380 128	BKK-DIM380 128_15_Werkterrein	832	341	3	Inrichting werkterrein (35x35m) Steunmast	3.2	Aan- en afvoer materieelstukken	2027	ZUT	Zware utiliteitsvoertuigen (meer dan 6L cilinderinhoud) op diesel	0,090933333	2,906569762	0
{A83C619F-AF2D-4E4A-9AA8-B60D4230DC89}	LineString	werkweg	werkterrein	eenheid/m	steunmast	BKK-DIM380 128	BKK-DIM380 128_15_Werkterrein	832	341	3	Inrichting werkterrein (35x35m) Steunmast	3.5	Leveren houtsnippers	2027	SV75560DSJ	Stage-V, >= 2019 , 75-560 kW, diesel, SCR: ja	7,857142857	86,21363025	1,122501466
{A83C619F-AF2D-4E4A-9AA8-B60D4230DC89}	LineString	werkweg	werkterrein	eenheid/m	steunmast	BKK-DIM380 128	BKK-DIM380 128_15_Werkterrein	832	341	3	Inrichting werkterrein (35x35m) Steunmast	3.8	Leverantie rijplaten (afmeting 6x1,80 en 25 stuk op auto)	2027	ZUT	Zware utiliteitsvoertuigen (meer dan 6L cilinderinhoud) op diesel	5,82010582	172,6604838	0
{A83C619F-AF2D-4E4A-9AA8-B60D4230DC89}	LineString	werkweg	werkterrein	eenheid/m	steunmast	BKK-DIM380 128	BKK-DIM380 128_15_Werkterrein	832	341	3	Inrichting werkterrein (35x35m) Steunmast	3.11	Vervoersbewegingen personeel	2027	B4T	alle werktuigen op benzine, 4takt	3,142857143	33,17257599	0
{A83C619F-AF2D-4E4A-9AA8-B60D4230DC89}	LineString	werkweg	werkterrein	eenheid/m	steunmast	BKK-DIM380 128	BKK-DIM380 128_15_Werkterrein	832	341	9	Opbreken werkterrein (35x35m) steunmast	9.2	Transport rijplaten	2028	ZUT	Zware utiliteitsvoertuigen (meer dan 6L cilinderinhoud) op diesel	2,91005291	86,3302419	
{A83C619F-AF2D-4E4A-9AA8-B60D4230DC89}	LineString	werkweg	werkterrein	eenheid/m	steunmast	BKK-DIM380 128	BKK-DIM380 128_15_Werkterrein	832	341	9	Opbreken werkterrein (35x35m) steunmast	9.5	Afvoer houtsnippers	2028	SV75560DSJ	Stage-V, >= 2019 , 75-560 kW, diesel, SCR: ja	11,78571429	129,3204454	0,094285714
{A83C619F-AF2D-4E4A-9AA8-B60D4230DC89}	LineString	werkweg	werkterrein	eenheid/m	steunmast	BKK-DIM380 128	BKK-DIM380 128_15_Werkterrein	832	341	9	Opbreken werkterrein (35x35m) steunmast	9.6	Afvoer geotextiel	2028	ZUT	Zware utiliteitsvoertuigen (meer dan 6L cilinderinhoud) op diesel	1,571428571	46,61833063	
{A83C619F-AF2D-4E4A-9AA8-B60D4230DC89}	LineString	werkweg	werkterrein	eenheid/m	steunmast	BKK-DIM380 128	BKK-DIM380 128_15_Werkterrein	832	341	9	Opbreken werkterrein (35x35m) steunmast	9.7	Leverantie grond (t.g.v. zetting)	2028	ZUT	Zware utiliteitsvoertuigen (meer dan 6L cilinderinhoud) op diesel	3,142857143	93,23666126	
{A83C619F-AF2D-4E4A-9AA8-B60D4230DC89}	LineString	werkweg	werkterrein	eenheid/m	steunmast	BKK-DIM380 128	BKK-DIM380 128_15_Werkterrein	832	341	9	Opbreken werkterrein (35x35m) steunmast	9.10	Vervoersbewegingen personeel	2028	B4T	alle werktuigen op benzine, 4takt	3,142857143	33,17257599	
{A83C619F-AF2D-4E4A-9AA8-B60D4230DC89}	LineString	werkweg	werkterrein	eenheid/m	steunmast	BKK-DIM380 128	BKK-DIM380 128_15_Werkterrein	832	341	9	Opbreken werkterrein (35x35m) steunmast	9.11	Aan- en afvoer materieelstukken	2028	ZUT	Zware utiliteitsvoertuigen (meer dan 6L cilinderinhoud) op diesel	1,571428571	50,22874013	
{A83C619F-AF2D-4E4A-9AA8-B60D4230DC89}	LineString	werkweg	werkterrein	eenheid/m	steunmast	BKK-DIM380 128	BKK-DIM380 128_15_Werkterrein	832	341	12	Verwijderen en aanbrengen onderdelen steunmast	12.1	Aan- en afvoer materieel wielen gereedschap	2028	ZUT	Zware utiliteitsvoertuigen (meer dan 6L cilinderinhoud) op diesel	1,571428571	46,61833063	
{A83C619F-AF2D-4E4A-9AA8-B60D4230DC89}	LineString	werkweg	werkterrein	eenheid/m	steunmast	BKK-DIM380 128	BKK-DIM380 128_15_Werkterrein	832	341	12	Verwijderen en aanbrengen onderdelen steunmast	12.2	Aan- en afvoer nieuw en oud materiaal	2028	ZUT	Zware utiliteitsvoertuigen (meer dan 6L cilinderinhoud) op diesel	3,142857143	93,23666126	
{A83C619F-AF2D-4E4A-9AA8-B60D4230DC89}	LineString	werkweg	werkterrein	eenheid/m	steunmast	BKK-DIM380 128	BKK-DIM380 128_15_Werkterrein	832	341	12	Verwijderen en aanbrengen onderdelen steunmast	12.5	Vervoersbewegingen personeel	2028	B4T	alle werktuigen op benzine, 4takt	3,928571429	41,46571999	
{A83C619F-AF2D-4E4A-9AA8-B60D4230DC89}	LineString	werkweg	werkterrein	eenheid/m	steunmast	BKK-DIM380 129	BKK-DIM380 129_20_Werkterrein	902	341	3	Inrichting werkterrein (35x35m) Steunmast	3.2	Aan- en afvoer materieelstukken	2027	ZUT	Zware utiliteitsvoertuigen (meer dan 6L cilinderinhoud) op diesel	0,090933333	2,906569762	0
{A83C619F-AF2D-4E4A-9AA8-B60D4230DC89}	LineString	werkweg	werkterrein	eenheid/m	steunmast	BKK-DIM380 129	BKK-DIM380 129_20_Werkterrein	902	341	3	Inrichting werkterrein (35x35m) Steunmast	3.5	Leveren houtsnippers	2027	SV75560DSJ	Stage-V, >= 2019 , 75-560 kW, diesel, SCR: ja	7,857142857	86,21363025	1,122501466
{A83C619F-AF2D-4E4A-9AA8-B60D4230DC89}	LineString	werkweg	werkterrein	eenheid/m	steunmast	BKK-DIM380 129	BKK-DIM380 129_20_Werkterrein	902	341	3	Inrichting werkterrein (35x35m) Steunmast	3.8	Leverantie rijplaten (afmeting 6x1,80 en 25 stuk op auto)	2027	ZUT	Zware utiliteitsvoertuigen (meer dan 6L cilinderinhoud) op diesel	5,82010582	172,6604838	0
{A83C619F-AF2D-4E4A-9AA8-B60D4230DC89}	LineString	werkweg	werkterrein	eenheid/m	steunmast	BKK-DIM380 129	BKK-DIM380 129_20_Werkterrein	902	341	3	Inrichting werkterrein (35x35m) Steunmast	3.11	Vervoersbewegingen personeel	2027	B4T	alle werktuigen op benzine, 4takt	3,142857143	33,17257599	0
{A83C619F-AF2D-4E4A-9AA8-B60D4230DC89}	LineString	werkweg	werkterrein	eenheid/m	steunmast	BKK-DIM380 129	BKK-DIM380 129_20_Werkterrein	902	341	9	Opbreken werkterrein (35x35m) steunmast	9.2	Transport rijplaten	2028	ZUT	Zware utiliteitsvoertuigen (meer dan 6L cilinderinhoud) op diesel	2,91005291	86,3302419	
{A83C619F-AF2D-4E4A-9AA8-B60D4230DC89}	LineString	werkweg	werkterrein	eenheid/m	steunmast	BKK-DIM380 129	BKK-DIM380 129_20_Werkterrein	902	341	9	Opbreken werkterrein (35x35m) steunmast	9.5	Afvoer houtsnippers	2028	SV75560DSJ	Stage-V, >= 2019 , 75-560 kW, diesel, SCR: ja	11,78571429	129,3204454	0,094285714
{A83C619F-AF2D-4E4A-9AA8-B60D4230DC89}	LineString	werkweg	werkterrein	eenheid/m	steunmast	BKK-DIM380 129	BKK-DIM380 129_20_Werkterrein	902	341	9	Opbreken werkterrein (35x35m) steunmast	9.6	Afvoer geotextiel	2028	ZUT	Zware utiliteitsvoertuigen (meer dan 6L cilinderinhoud) op diesel	1,571428571	46,61833063	
{A83C619F-AF2D-4E4A-9AA8-B60D4230DC89}	LineString	werkweg	werkterrein	eenheid/m	steunmast	BKK-DIM380 129	BKK-DIM380 129_20_Werkterrein	902	341	9	Opbreken werkterrein (35x35m) steunmast	9.7	Leverantie grond (t.g.v. zetting)	2028	ZUT	Zware utiliteitsvoertuigen (meer dan 6L cilinderinhoud) op diesel	3,142857143	93,23666126	
{A83C619F-AF2D-4E4A-9AA8-B60D4230DC89}	LineString	werkweg	werkterrein	eenheid/m	steunmast	BKK-DIM380 129	BKK-DIM380 129_20_Werkterrein	902	341	9	Opbreken werkterrein (35x35m) steunmast	9.10	Vervoersbewegingen personeel	2028	B4T	alle werktuigen op benzine, 4takt	3,142857143	33,17257599	
{A83C619F-AF2D-4E4A-9AA8-B60D4230DC89}	LineString	werkweg	werkterrein	eenheid/m	steunmast	BKK-DIM380 129	BKK-DIM380 129_20_Werkterrein	902	341	9	Opbreken werkterrein (35x35m) steunmast	9.11	Aan- en afvoer materieelstukken	2028	ZUT	Zware utiliteitsvoertuigen (meer dan 6L cilinderinhoud) op diesel	1,571428571	50,22874013	
{A83C619F-AF2D-4E4A-9AA8-B60D4230DC89}	LineString	werkweg	werkterrein	eenheid/m	steunmast	BKK-DIM380 129	BKK-DIM380 129_20_Werkterrein	902	341	12	Verwijderen en aanbrengen onderdelen steunmast	12.1	Aan- en afvoer materieel wielen gereedschap	2028	ZUT	Zware utiliteitsvoertuigen (meer dan 6L cilinderinhoud) op diesel	1,571428571	46,61833063	
{A83C619F-AF2D-4E4A-9AA8-B60D4230DC89}	LineString	werkweg	werkterrein	eenheid/m	steunmast	BKK-DIM380 129	BKK-DIM380 129_20_Werkterrein	902	341	12	Verwijderen en aanbrengen onderdelen steunmast	12.2	Aan- en afvoer nieuw en oud materiaal	2028	ZUT	Zware utiliteitsvoertuigen (meer dan 6L cilinderinhoud) op diesel	3,142857143	93,23666126	
{A83C619F-AF2D-4E4A-9AA8-B60D4230DC89}	LineString	werkweg	werkterrein	eenheid/m	steunmast	BKK-DIM380 129	BKK-DIM380 129_20_Werkterrein	902	341	12	Verwijderen en aanbrengen onderdelen steunmast	12.5	Vervoersbewegingen personeel	2028	B4T	alle werktuigen op benzine, 4takt	3,928571429	41,46571999	
{A83C619F-AF2D-4E4A-9AA8-B60D4230DC89}	LineString	werkweg	werkterrein	eenheid/m	steunmast	BKK-DIM380 130	BKK-DIM380 130_88_Werkterrein	902	341	3	Inrichting werkterrein (35x35m) Steunmast	3.2	Aan- en afvoer materieelstukken	2027	ZUT	Zware utiliteitsvoertuigen (meer dan 6L cilinderinhoud) op diesel	0,090933333	2,906569762	0
{A83C619F-AF2D-4E4A-9AA8-B60D4230DC89}	LineString	werkweg	werkterrein	eenheid/m	steunmast	BKK-DIM380 130	BKK-DIM380 130_88_Werkterrein	902	341	3	Inrichting werkterrein (35x35m) Steunmast	3.5	Leveren houtsnippers	2027	SV75560DSJ	Stage-V, >= 2019 , 75-560 kW, diesel, SCR: ja	7,857142857	86,21363025	1,122501466
{A83C619F-AF2D-4E4A-9AA8-B60D4230DC89}	LineString	werkweg	werkterrein	eenheid/m	steunmast	BKK-DIM380 130	BKK-DIM380 130_88_Werkterrein	902	341	3	Inrichting werkterrein (35x35m) Steunmast	3.8	Leverantie rijplaten (afmeting 6x1,80 en 25 stuk op auto)	2027	ZUT	Zware utiliteitsvoertuigen (meer dan 6L cilinderinhoud) op diesel	5,82010582	172,6604838	0
{A83C619F-AF2D-4E4A-9AA8-B60D4230DC89}	LineString	werkweg	werkterrein	eenheid/m	steunmast	BKK-DIM380 130	BKK-DIM380 130_88_Werkterrein	902	341	3	Inrichting werkterrein (35x35m) Steunmast	3.11	Vervoersbewegingen personeel	2027	B4T	alle werktuigen op benzine, 4takt	3,142857143	33,17257599	0
{A83C619F-AF2D-4E4A-9AA8-B60D4230DC89}	LineString	werkweg	werkterrein	eenheid/m	steunmast	BKK-DIM380 130	BKK-DIM380 130_88_Werkterrein	902	341	9	Opbreken werkterrein (35x35m) steunmast	9.2	Transport rijplaten	2028	ZUT	Zware utiliteitsvoertuigen (meer dan 6L cilinderinhoud) op diesel	2,91005291	86,3302419	
{A83C619F-AF2D-4E4A-9AA8-B60D4230DC89}	LineString	werkweg	werkterrein	eenheid/m	steunmast	BKK-DIM380 130	BKK-DIM380 130_88_Werkterrein	902	341	9	Opbreken werkterrein (35x35m) steunmast	9.5	Afvoer houtsnippers	2028	SV75560DSJ	Stage-V, >= 2019 , 75-560 kW, diesel, SCR: ja	11,78571429	129,3204454	0,094285714
{A83C619F-AF2D-4E4A-9AA8-B60D4230DC89}	LineString	werkweg	werkterrein	eenheid/m	steunmast	BKK-DIM380 130	BKK-DIM380 130_88_Werkterrein	902	341	9	Opbreken werkterrein (35x35m) steunmast	9.6	Afvoer geotextiel	2028	ZUT	Zware utiliteitsvoertuigen (meer dan 6L cilinderinhoud) op diesel	1,571428571	46,61833063	
{A83C619F-AF2D-4E4A-9AA8-B60D4230DC89}	LineString	werkweg	werkterrein	eenheid/m	steunmast	BKK-DIM380 130	BKK-DIM380 130_88_Werkterrein	902	341	9	Opbreken werkterrein (35x35m) steunmast	9.7	Leverantie grond (t.g.v. zetting)	2028	ZUT	Zware utiliteitsvoertuigen (meer dan 6L cilinderinhoud) op diesel	3,142857143	93,23666126	
{A83C619F-AF2D-4E4A-9AA8-B60D4230DC89}	LineString	werkweg	werkterrein	eenheid/m	steunmast	BKK-DIM380 130	BKK-DIM380 130_88_Werkterrein	902	341	9	Opbreken werkterrein (35x35m) steunmast	9.10	Vervoersbewegingen personeel	2028	B4T	alle werktuigen op benzine, 4takt	3,142857143	33,17257599	
{A83C619F-AF2D-4E4A-9AA8-B60D4230DC89}	LineString	werkweg	werkterrein	eenheid/m	steunmast	BKK-DIM380 130	BKK-DIM380 130_88_Werkterrein	902	341	9	Opbreken werkterrein (35x35m) steunmast	9.11	Aan- en afvoer materieelstukken	2028	ZUT	Zware utiliteitsvoertuigen (meer dan 6L cilinderinhoud) op diesel	1,571428571	50,22874013	
{A83C619F-AF2D-4E4A-9AA8-B60D4230DC89}	LineString	werkweg	werkterrein	eenheid/m	steunmast	BKK-DIM380 130	BKK-DIM380 130_88_Werkterrein	902	341	12	Verwijderen en aanbrengen onderdelen steunmast	12.1	Aan- en afvoer materieel wielen gereedschap	2028	ZUT	Zware utiliteitsvoertuigen (meer dan 6L cilinderinhoud) op diesel	1,571428571	46,61833063	
{A83C619F-AF2D-4E4A-9AA8-B60D4230DC89}	LineString	werkweg	werkterrein	eenheid/m	steunmast	BKK-DIM380 130	BKK-DIM380 130_88_Werkterrein	902	341	12	Verwijderen en aanbrengen onderdelen steunmast	12.2	Aan- en afvoer nieuw en oud materiaal	2028	ZUT	Zware utiliteitsvoertuigen (meer dan 6L cilinderinhoud) op diesel	3,142857143	93,23666126	
{A83C619F-AF2D-4E4A-9AA8-B60D4230DC89}	LineString	werkweg	werkterrein	eenheid/m	steunmast	BKK-DIM380 130	BKK-DIM380 130_88_Werkterrein	902	341	12	Verwijderen en aanbrengen onderdelen steunmast	12.5	Vervoersbewegingen personeel	2028	B4T	alle werktuigen op benzine, 4takt	3,928571429	41,46571999	
{927E4AB0-4609-496A-975E-F8B455F87C93}	LineString	werkweg	werkterrein	eenheid/m	steunmast	BKK-DIM380 138	BKK-DIM380 138_5_Werkterrein	563	110	3	Inrichting werkterrein (35x35m) Steunmast	3.2	Aan- en afvoer materieelstukken	2027	ZUT	Zware utiliteitsvoertuigen (meer dan 6L cilinderinhoud) op diesel	0,029333333	0,937603149	0
{927E4AB0-4609-496A-975E-F8B455F87C93}	LineString	werkweg	werkterrein	eenheid/m	steunmast	BKK-DIM380 138	BKK-DIM380 138_5_Werkterrein	563	110	3	Inrichting werkterrein (35x35m) Steunmast	3.5	Leveren houtsnippers	2027	SV75560DSJ	Stage-V, >= 2019 , 75-560 kW, diesel, SCR: ja	2,534562212	27,81084847	0,362097247
{927E4AB0-4609-496A-975E-F8B455F87C93}	LineString	werkweg	werkterrein	eenheid/m	steunmast	BKK-DIM380 138	BKK-DIM380 138_5_Werkterrein	563	110	3	Inrichting werkterrein (35x35m) Steunmast	3.8	Leverantie rijplaten (afmeting 6x1,80 en 25 stuk op auto)	2027	ZUT	Zware utiliteitsvoertuigen (meer dan 6L cilinderinhoud) op diesel	1,87745349	55,69693026	0
{927E4AB0-4609-496A-975E-F8B455F87C93}	LineString	werkweg	werkterrein	eenheid/m	steunmast	BKK-DIM380 138	BKK-DIM380 138_5_Werkterrein	563	110	3	Inrichting werkterrein (35x35m) Steunmast	3.11	Vervoersbewegingen personeel	2027	B4T	alle werktuigen op benzine, 4takt	1,013824885	10,70083097	0
{927E4AB0-4609-496A-975E-F8B455F87C93}	LineString	werkweg	werkterrein	eenheid/m	steunmast	BKK-DIM380 138	BKK-DIM380 138_5_Werkterrein	563	110	9	Opbreken werkterrein (35x35m) steunmast	9.2	Transport rijplaten	2028	ZUT	Zware utiliteitsvoertuigen (meer dan 6L cilinderinhoud) op diesel	0,938726745	27,84846513	
{927E4AB0-4609-496A-975E-F8B455F87C93}	LineString	werkweg	werkterrein	eenheid/m	steunmast	BKK-DIM380 138	BKK-DIM380 138_5_Werkterrein	563	110	9	Opbreken werkterrein (35x35m) steunmast	9.5	Afvoer houtsnippers	2028	SV75560DSJ	Stage-V, >= 2019 , 75-560 kW, diesel, SCR: ja	3,801843318	41,7162727	0,030414747
{927E4AB0-4609-496A-975E-F8B455F87C93}	LineString	werkweg	werkterrein	eenheid/m	steunmast	BKK-DIM380 138	BKK-DIM380 138_5_Werkterrein	563	110	9	Opbreken werkterrein (35x35m) steunmast	9.6	Afvoer geotextiel	2028	ZUT	Zware utiliteitsvoertuigen (meer dan 6L cilinderinhoud) op diesel	0,506912442	15,03817117	
{927E4AB0-4609-496A-975E-F8B455F87C93}	LineString	werkweg	werkterrein	eenheid/m	steunmast	BKK-DIM380 138	BKK-DIM380 138_5_Werkterrein	563	110	9	Opbreken werkterrein (35x35m) steunmast	9.7	Leverantie grond (t.g.v. zetting)	2028	ZUT	Zware utiliteitsvoertuigen (meer dan 6L cilinderinhoud) op diesel	1,013824885	30,07634234	
{927E4AB0-4609-496A-975E-F8B455F87C93}	LineString	werkweg	werkterrein	eenheid/m	steunmast	BKK-DIM380 138	BKK-DIM380 138_5_Werkterrein	563	110	9	Opbreken werkterrein (35x35m) steunmast	9.10	Vervoersbewegingen personeel	2028	B4T	alle werktuigen op benzine, 4takt	1,013824885	10,70083097	
{927E4AB0-4609-496A-975E-F8B455F87C93}	LineString	werkweg	werkterrein	eenheid/m	steunmast	BKK-DIM380 138	BKK-DIM380 138_5_Werkterrein	563	110	9	Opbreken werkterrein (35x35m) steunmast	9.11	Aan- en afvoer materieelstukken	2028	ZUT	Zware utiliteitsvoertuigen (meer dan 6L cilinderinhoud) op diesel	0,506912442	16,2028194	
{927E4AB0-4609-496A-975E-F8B455F87C93}	LineString	werkweg	werkterrein	eenheid/m	steunmast	BKK-DIM380 138	BKK-DIM380 138_5_Werkterrein	563	110	12	Verwijderen en aanbrengen onderdelen steunmast	12.1	Aan- en afvoer materieel wielen gereedschap	2028	ZUT	Zware utiliteitsvoertuigen (meer dan 6L cilinderinhoud) op diesel	0,506912442	15,03817117	
{927E4AB0-4609-496A-975E-F8B455F87C93}	LineString	werkweg	werkterrein	eenheid/m	steunmast	BKK-DIM380 138	BKK-DIM380 138_5_Werkterrein	563	110	12	Verwijderen en aanbrengen onderdelen steunmast	12.2	Aan- en afvoer nieuw en oud materiaal	2028	ZUT	Zware utiliteitsvoertuigen (meer dan 6L cilinderinhoud) op diesel	1,013824885	30,07634234	
{927E4AB0-4609-496A-975E-F8B455F87C93}	LineString	werkweg	werkterrein	eenheid/m	steunmast	BKK-DIM380 138	BKK-DIM380 138_5_Werkterrein	563	110	12	Verwijderen en aanbrengen onderdelen steunmast	12.5	Vervoersbewegingen personeel	2028	B4T	alle werktuigen op benzine, 4takt	1,267281106	13,37603871	
{927E4AB0-4609-496A-975E-F8B455F87C93}	LineString	werkweg	werkterrein	eenheid/m	steunmast	BKK-DIM380 139	BKK-DIM380 139_41_Werkterrein	901	110	3	Inrichting werkterrein (35x35m) Steunmast	3.2	Aan- en afvoer materieelstukken	2027	ZUT	Zware utiliteitsvoertuigen (meer dan 6L cilinderinhoud) op diesel	0,029333333	0,937603149	0
{927E4AB0-4609-496A-975E-F8B455F87C93}	LineString	werkweg	werkterrein	eenheid/m	steunmast	BKK-DIM380 139	BKK-DIM380 139_41_Werkterrein	901	110	3	Inrichting werkterrein (35x35m) Steunmast	3.5	Leveren houtsnippers	2027	SV75560DSJ	Stage-V, >= 2019 , 75-560 kW, diesel, SCR: ja	2,534562212	27,81084847	0,362097247
{927E4AB0-4609-496A-975E-F8B455F87C93}	LineString	werkweg	werkterrein	eenheid/m	steunmast	BKK-DIM380 139	BKK-DIM380 139_41_Werkterrein	901	110	3	Inrichting werkterrein (35x35m) Steunmast	3.8	Leverantie rijplaten (afmeting 6x1,80 en 25 stuk op auto)	2027	ZUT	Zware utiliteitsvoertuigen (meer dan 6L cilinderinhoud) op diesel	1,87745349	55,69693026	0
{927E4AB0-4609-496A-975E-F8B455F87C93}	LineString	werkweg	werkterrein	eenheid/m	steunmast	BKK-DIM380 139	BKK-DIM380 139_41_Werkterrein	901	110	3	Inrichting werkterrein (35x35m) Steunmast	3.11	Vervoersbewegingen personeel	2027	B4T	alle werktuigen op benzine, 4takt	1,013824885	10,70083097	0
{927E4AB0-4609-496A-975E-F8B455F87C93}	LineString	werkweg	werkterrein	eenheid/m	steunmast	BKK-DIM380 139	BKK-DIM380 139_41_Werkterrein	901	110	9	Opbreken werkterrein (35x35m) steunmast	9.2	Transport rijplaten	2028	ZUT	Zware utiliteitsvoertuigen (meer dan 6L cilinderinhoud) op diesel	0,938726745	27,84846513	
{927E4AB0-4609-496A-975E-F8B455F87C93}	LineString	werkweg	werkterrein	eenheid/m	steunmast	BKK-DIM380 139	BKK-DIM380 139_41_Werkterrein	901	110	9	Opbreken werkterrein (35x35m) steunmast	9.5	Afvoer houtsnippers	2028	SV75560DSJ	Stage-V, >= 2019 , 75-560 kW, diesel, SCR: ja	3,801843318	41,7162727	0,030414747
{927E4AB0-4609-496A-975E-F8B455F87C93}	LineString	werkweg	werkterrein	eenheid/m	steunmast	BKK-DIM380 139	BKK-DIM380 139_41_Werkterrein	901	110	9	Opbreken werkterrein (35x35m) steunmast	9.6	Afvoer geotextiel	2028	ZUT	Zware utiliteitsvoertuigen (meer dan 6L cilinderinhoud) op diesel	0,506912442	15,03817117	
{927E4AB0-4609-496A-975E-F8B455F87C93}	LineString	werkweg	werkterrein	eenheid/m	steunmast	BKK-DIM380 139	BKK-DIM380 139_41_Werkterrein	901	110	9	Opbreken werkterrein (35x35m) steunmast	9.7	Leverantie grond (t.g.v. zetting)	2028	ZUT	Zware utiliteitsvoertuigen (meer dan 6L cilinderinhoud) op diesel	1,013824885	30,07634234	
{927E4AB0-4609-496A-975E-F8B455F87C93}	LineString	werkweg	werkterrein	eenheid/m	steunmast	BKK-DIM380 139	BKK-DIM380 139_41_Werkterrein	901	110	9	Opbreken werkterrein (35x35m) steunmast	9.10	Vervoersbewegingen personeel	2028	B4T	alle werktuigen op benzine, 4takt	1,013824885	10,70083097	
{927E4AB0-4609-496A-975E-F8B455F87C93}	LineString	werkweg	werkterrein	eenheid/m	steunmast	BKK-DIM380 139	BKK-DIM380 139_41_Werkterrein	901	110	9	Opbreken werkterrein (35x35m) steunmast	9.11	Aan- en afvoer materieelstukken	2028	ZUT	Zware utiliteitsvoertuigen (meer dan 6L cilinderinhoud) op diesel	0,506912442	16,2028194	
{927E4AB0-4609-496A-975E-F8B455F87C93}	LineString	werkweg	werkterrein	eenheid/m	steunmast	BKK-DIM380 139	BKK-DIM380 139_41_Werkterrein	901	110	12	Verwijderen en aanbrengen onderdelen steunmast	12.1	Aan- en afvoer materieel wielen gereedschap	2028	ZUT	Zware utiliteitsvoertuigen (meer dan 6L cilinderinhoud) op diesel	0,506912442	15,03817117	
{927E4AB0-4609-496A-975E-F8B455F87C93}	LineString	werkweg	werkterrein	eenheid/m	steunmast	BKK-DIM380 139	BKK-DIM380 139_41_Werkterrein	901	110	12	Verwijderen en aanbrengen onderdelen steunmast	12.2	Aan- en afvoer nieuw en oud materiaal	2028	ZUT	Zware utiliteitsvoertuigen (meer dan 6L cilinderinhoud) op diesel	1,013824885	30,07634234	
{927E4AB0-4609-496A-975E-F8B455F87C93}	LineString	werkweg	werkterrein	eenheid/m	steunmast	BKK-DIM380 139	BKK-DIM380 139_41_Werkterrein	901	110	12	Verwijderen en aanbrengen onderdelen steunmast	12.5	Vervoersbewegingen personeel	2028	B4T	alle werktuigen op benzine, 4takt	1,267281106	13,37603871	
{570AA945-8E30-49A0-BA72-C20297AF897E}	LineString	werkweg	werkterrein	eenheid/m	steunmast	BKK-DIM380 146	BKK-DIM380 146_150_Werkterrein	836	311	3	Inrichting werkterrein (35x35m) Steunmast	3.2	Aan- en afvoer materieelstukken	2027	ZUT	Zware utiliteitsvoertuigen (meer dan 6L cilinderinhoud) op diesel	0,082933333	2,650859813	0
{570AA945-8E30-49A0-BA72-C20297AF897E}	LineString	werkweg	werkterrein	eenheid/m	steunmast	BKK-DIM380 146	BKK-DIM380 146_150_Werkterrein	836	311	3	Inrichting werkterrein (35x35m) Steunmast	3.5	Leveren houtsnippers	2027	SV75560DSJ	Stage-V, >= 2019 , 75-560 kW, diesel, SCR: ja	7,165898618	78,6288534	1,023747671
{570AA945-8E30-49A0-BA72-C20297AF897E}	LineString	werkweg	werkterrein	eenheid/m	steunmast	BKK-DIM380 146	BKK-DIM380 146_150_Werkterrein	836	311	3	Inrichting werkterrein (35x35m) Steunmast	3.8	Leverantie rijplaten (afmeting 6x1,80 en 25 stuk op auto)	2027	ZUT	Zware utiliteitsvoertuigen (meer dan 6L cilinderinhoud) op diesel	5,30807305	157,4704119	0
{570AA945-8E30-49A0-BA72-C20297AF897E}	LineString	werkweg	werkterrein	eenheid/m	steunmast	BKK-DIM380 146	BKK-DIM380 146_150_Werkterrein	836	311	3	Inrichting werkterrein (35x35m) Steunmast	3.11	Vervoersbewegingen personeel	2027	B4T	alle werktuigen op benzine, 4takt	2,866359447	30,25416755	0
{570AA945-8E30-49A0-BA72-C20297AF897E}	LineString	werkweg	werkterrein	eenheid/m	steunmast	BKK-DIM380 146	BKK-DIM380 146_150_Werkterrein	836	311	9	Opbreken werkterrein (35x35m) steunmast	9.2	Transport rijplaten	2028	ZUT	Zware utiliteitsvoertuigen (meer dan 6L cilinderinhoud) op diesel	2,654036525	78,73520596	
{570AA945-8E30-49A0-BA72-C20297AF897E}	LineString	werkweg	werkterrein	eenheid/m	steunmast	BKK-DIM380 146	BKK-DIM380 146_150_Werkterrein	836	311	9	Opbreken werkterrein (35x35m) steunmast	9.5	Afvoer houtsnippers	2028	SV75560DSJ	Stage-V, >= 2019 , 75-560 kW, diesel, SCR: ja	10,74884793	117,9432801	0,085990783
{570AA945-8E30-49A0-BA72-C20297AF897E}	LineString	werkweg	werkterrein	eenheid/m	steunmast	BKK-DIM380 146	BKK-DIM380 146_150_Werkterrein	836	311	9	Opbreken werkterrein (35x35m) steunmast	9.6	Afvoer geotextiel	2028	ZUT	Zware utiliteitsvoertuigen (meer dan 6L cilinderinhoud) op diesel	1,433179724	42,51701122	
{570AA945-8E30-49A0-BA72-C20297AF897E}	LineString	werkweg	werkterrein	eenheid/m	steunmast	BKK-DIM380 146	BKK-DIM380 146_150_Werkterrein	836	311	9	Opbreken werkterrein (35x35m) steunmast	9.7	Leverantie grond (t.g.v. zetting)	2028	ZUT	Zware utiliteitsvoertuigen (meer dan 6L cilinderinhoud) op diesel	2,866359447	85,03402244	
{570AA945-8E30-49A0-BA72-C20297AF897E}	LineString	werkweg	werkterrein	eenheid/m	steunmast	BKK-DIM380 146	BKK-DIM380 146_150_Werkterrein	836	311	9	Opbreken werkterrein (35x35m) steunmast	9.10	Vervoersbewegingen personeel	2028	B4T	alle werktuigen op benzine, 4takt	2,866359447	30,25416755	
{570AA945-8E30-49A0-BA72-C20297AF897E}	LineString	werkweg	werkterrein	eenheid/m	steunmast	BKK-DIM380 146	BKK-DIM380 146_150_Werkterrein	836	311	9	Opbreken werkterrein (35x35m) steunmast	9.11	Aan- en afvoer materieelstukken	2028	ZUT	Zware utiliteitsvoertuigen (meer dan 6L cilinderinhoud) op diesel	1,433179724	45,80978939	
{570AA945-8E30-49A0-BA72-C20297AF897E}	LineString	werkweg	werkterrein	eenheid/m	steunmast	BKK-DIM380 146	BKK-DIM380 146_150_Werkterrein	836	311	12	Verwijderen en aanbrengen onderdelen steunmast	12.1	Aan- en afvoer materieel wielen gereedschap	2028	ZUT	Zware utiliteitsvoertuigen (meer dan 6L cilinderinhoud) op diesel	1,433179724	42,51701122	
{570AA945-8E30-49A0-BA72-C20297AF897E}	LineString	werkweg	werkterrein	eenheid/m	steunmast	BKK-DIM380 146	BKK-DIM380 146_150_Werkterrein	836	311	12	Verwijderen en aanbrengen onderdelen steunmast	12.2	Aan- en afvoer nieuw en oud materiaal	2028	ZUT	Zware utiliteitsvoertuigen (meer dan 6L cilinderinhoud) op diesel	2,866359447	85,03402244	
{570AA945-8E30-49A0-BA72-C20297AF897E}	LineString	werkweg	werkterrein	eenheid/m	steunmast	BKK-DIM380 146	BKK-DIM380 146_150_Werkterrein	836	311	12	Verwijderen en aanbrengen onderdelen steunmast	12.5	Vervoersbewegingen personeel	2028	B4T	alle werktuigen op benzine, 4takt	3,582949309	37,81770943	
{F5AF61AA-CB8B-4C77-83D3-C969ABED917E}	LineString	werkweg	werkterrein	eenheid/m	steunmast	BKK-DIM380 148	BKK-DIM380 148_55_Werkterrein	902	209	3	Inrichting werkterrein (35x35m) Steunmast	3.2	Aan- en afvoer materieelstukken	2027	ZUT	Zware utiliteitsvoertuigen (meer dan 6L cilinderinhoud) op diesel	0,055733333	1,781445983	0
{F5AF61AA-CB8B-4C77-83D3-C969ABED917E}	LineString	werkweg	werkterrein	eenheid/m	steunmast	BKK-DIM380 148	BKK-DIM380 148_55_Werkterrein	902	209	3	Inrichting werkterrein (35x35m) Steunmast	3.5	Leveren houtsnippers	2027	SV75560DSJ	Stage-V, >= 2019 , 75-560 kW, diesel, SCR: ja	4,815668203	52,84061209	0,687984769
{F5AF61AA-CB8B-4C77-83D3-C969ABED917E}	LineString	werkweg	werkterrein	eenheid/m	steunmast	BKK-DIM380 148	BKK-DIM380 148_55_Werkterrein	902	209	3	Inrichting werkterrein (35x35m) Steunmast	3.8	Leverantie rijplaten (afmeting 6x1,80 en 25 stuk op auto)	2027	ZUT	Zware utiliteitsvoertuigen (meer dan 6L cilinderinhoud) op diesel	3,567161632	105,8241675	0
{F5AF61AA-CB8B-4C77-83D3-C969ABED917E}	LineString	werkweg	werkterrein	eenheid/m	steunmast	BKK-DIM380 148	BKK-DIM380 148_55_Werkterrein	902	209	3	Inrichting werkterrein (35x35m) Steunmast	3.11	Vervoersbewegingen personeel	2027	B4T	alle werktuigen op benzine, 4takt	1,926267281	20,33157883	0
{F5AF61AA-CB8B-4C77-83D3-C969ABED917E}	LineString	werkweg	werkterrein	eenheid/m	steunmast	BKK-DIM380 148	BKK-DIM380 148_55_Werkterrein	902	209	9	Opbreken werkterrein (35x35m) steunmast	9.2	Transport rijplaten	2028	ZUT	Zware utiliteitsvoertuigen (meer dan 6L cilinderinhoud) op diesel	1,783580816	52,91208375	
{F5AF61AA-CB8B-4C77-83D3-C969ABED917E}	LineString	werkweg	werkterrein	eenheid/m	steunmast	BKK-DIM380 148	BKK-DIM380 148_55_Werkterrein	902	209	9	Opbreken werkterrein (35x35m) steunmast	9.5	Afvoer houtsnippers	2028	SV75560DSJ	Stage-V, >= 2019 , 75-560 kW, diesel, SCR: ja	7,223502304	79,26091814	0,057788018
{F5AF61AA-CB8B-4C77-83D3-C969ABED917E}	LineString	werkweg	werkterrein	eenheid/m	steunmast	BKK-DIM380 148	BKK-DIM380 148_55_Werkterrein	902	209	9	Opbreken werkterrein (35x35m) steunmast	9.6	Afvoer geotextiel	2028	ZUT	Zware utiliteitsvoertuigen (meer dan 6L cilinderinhoud) op diesel	0,963133641	28,57252522	
{F5AF61AA-CB8B-4C77-83D3-C969ABED917E}	LineString	werkweg	werkterrein	eenheid/m	steunmast	BKK-DIM380 148	BKK-DIM380 148_55_Werkterrein	902	209	9	Opbreken werkterrein (35x35m) steunmast	9.7	Leverantie grond (t.g.v. zetting)	2028	ZUT	Zware utiliteitsvoertuigen (meer dan 6L cilinderinhoud) op diesel	1,926267281	57,14505045	
{F5AF61AA-CB8B-4C77-83D3-C969ABED917E}	LineString	werkweg	werkterrein	eenheid/m	steunmast	BKK-DIM380 148	BKK-DIM380 148_55_Werkterrein	902	209	9	Opbreken werkterrein (35x35m) steunmast	9.10	Vervoersbewegingen personeel	2028	B4T	alle werktuigen op benzine, 4takt	1,926267281	20,33157883	
{F5AF61AA-CB8B-4C77-83D3-C969ABED917E}	LineString	werkweg	werkterrein	eenheid/m	steunmast	BKK-DIM380 148	BKK-DIM380 148_55_Werkterrein	902	209	9	Opbreken werkterrein (35x35m) steunmast	9.11	Aan- en afvoer materieelstukken	2028	ZUT	Zware utiliteitsvoertuigen (meer dan 6L cilinderinhoud) op diesel	0,963133641	30,78535686	
{F5AF61AA-CB8B-4C77-83D3-C969ABED917E}	LineString	werkweg	werkterrein	eenheid/m	steunmast	BKK-DIM380 148	BKK-DIM380 148_55_Werkterrein	902	209	12	Verwijderen en aanbrengen onderdelen steunmast	12.1	Aan- en afvoer materieel wielen gereedschap	2028	ZUT	Zware utiliteitsvoertuigen (meer dan 6L cilinderinhoud) op diesel	0,963133641	28,57252522	
{F5AF61AA-CB8B-4C77-83D3-C969ABED917E}	LineString	werkweg	werkterrein	eenheid/m	steunmast	BKK-DIM380 148	BKK-DIM380 148_55_Werkterrein	902	209	12	Verwijderen en aanbrengen onderdelen steunmast	12.2	Aan- en afvoer nieuw en oud materiaal	2028	ZUT	Zware utiliteitsvoertuigen (meer dan 6L cilinderinhoud) op diesel	1,926267281	57,14505045	
{F5AF61AA-CB8B-4C77-83D3-C969ABED917E}	LineString	werkweg	werkterrein	eenheid/m	steunmast	BKK-DIM380 148	BKK-DIM380 148_55_Werkterrein	902	209	12	Verwijderen en aanbrengen onderdelen steunmast	12.5	Vervoersbewegingen personeel	2028	B4T	alle werktuigen op benzine, 4takt	2,407834101	25,41447354	
{F5AF61AA-CB8B-4C77-83D3-C969ABED917E}	LineString	werkweg	werkterrein	eenheid/m	trekmast	BKK-DIM380 149	BKK-DIM380 149_154_Werkterrein	617	209	2	Inrichting werkterrein (35x45m) Trekmasten	2.2	Aan- en afvoer materieelstukken	2027	ZUT	Zware utiliteitsvoertuigen (meer dan 6L cilinderinhoud) op diesel	0,055733333	1,781445983	
{F5AF61AA-CB8B-4C77-83D3-C969ABED917E}	LineString	werkweg	werkterrein	eenheid/m	trekmast	BKK-DIM380 149	BKK-DIM380 149_154_Werkterrein	617	209	2	Inrichting werkterrein (35x45m) Trekmasten	2.6	Leveren houtsnippers	2027	SV75560DSJ	Stage-V, >= 2019 , 75-560 kW, diesel, SCR: ja	6,741935484	11,89109478	0,713465687
{F5AF61AA-CB8B-4C77-83D3-C969ABED917E}	LineString	werkweg	werkterrein	eenheid/m2	trekmast	BKK-DIM380 149	BKK-DIM380 149_154_Werkterrein	617	209	2	Inrichting werkterrein (35x45m) Trekmasten	2.9	Leverantie rijplaten (afmeting 6x1,80 en 25 stuk op auto)	2027	ZUT	Zware utiliteitsvoertuigen (meer dan 6L cilinderinhoud) op diesel	2,285185185	67,79278451	
{F5AF61AA-CB8B-4C77-83D3-C969ABED917E}	LineString	werkweg	werkterrein	eenheid/m	trekmast	BKK-DIM380 149	BKK-DIM380 149_154_Werkterrein	617	209	2	Inrichting werkterrein (35x45m) Trekmasten	2.12	Vervoersbewegingen personeel	2027	B4T	alle werktuigen op benzine, 4takt	1,926267281	20,33157883	
{F5AF61AA-CB8B-4C77-83D3-C969ABED917E}	LineString	werkweg	werkterrein	eenheid/m	trekmast	BKK-DIM380 149	BKK-DIM380 149_154_Werkterrein	617	209	8	Opbreken werkterrein (35x45m) Trekmasten	8.2	Transport rijplaten	2028	ZUT	Zware utiliteitsvoertuigen (meer dan 6L cilinderinhoud) op diesel	2,407834101	71,43131306	
{F5AF61AA-CB8B-4C77-83D3-C969ABED917E}	LineString	werkweg	werkterrein	eenheid/m	trekmast	BKK-DIM380 149	BKK-DIM380 149_154_Werkterrein	617	209	8	Opbreken werkterrein (35x45m) Trekmasten	8.5	Afvoer houtsnippers	2028	SV75560DSJ	Stage-V, >= 2019 , 75-560 kW, diesel, SCR: ja	10,11290323	110,9652854	0,057788018
{F5AF61AA-CB8B-4C77-83D3-C969ABED917E}	LineString	werkweg	werkterrein	eenheid/m	trekmast	BKK-DIM380 149	BKK-DIM380 149_154_Werkterrein	617	209	8	Opbreken werkterrein (35x45m) Trekmasten	8.6	Afvoer geotextiel	2028	ZUT	Zware utiliteitsvoertuigen (meer dan 6L cilinderinhoud) op diesel	0,963133641	28,57252522	
{F5AF61AA-CB8B-4C77-83D3-C969ABED917E}	LineString	werkweg	werkterrein	eenheid/m	trekmast	BKK-DIM380 149	BKK-DIM380 149_154_Werkterrein	617	209	8	Opbreken werkterrein (35x45m) Trekmasten	8.7	Leverantie grond (t.g.v. zetting)	2028	ZUT	Zware utiliteitsvoertuigen (meer dan 6L cilinderinhoud) op diesel	2,600460829	77,1458181	
{F5AF61AA-CB8B-4C77-83D3-C969ABED917E}	LineString	werkweg	werkterrein	eenheid/m	trekmast	BKK-DIM380 149	BKK-DIM380 149_154_Werkterrein	617	209	8	Opbreken werkterrein (35x45m) Trekmasten	8.10	Vervoersbewegingen personeel	2028	B4T	alle werktuigen op benzine, 4takt	1,926267281	20,33157883	
{F5AF61AA-CB8B-4C77-83D3-C969ABED917E}	LineString	werkweg	werkterrein	eenheid/m	trekmast	BKK-DIM380 149	BKK-DIM380 149_154_Werkterrein	617	209	8	Opbreken werkterrein (35x45m) Trekmasten	8.11	Aan- en afvoer materieelstukken	2028	ZUT	Zware utiliteitsvoertuigen (meer dan 6L cilinderinhoud) op diesel	0,963133641	30,78535686	
{F5AF61AA-CB8B-4C77-83D3-C969ABED917E}	LineString	werkweg	werkterrein	eenheid/m	trekmast	BKK-DIM380 149	BKK-DIM380 149_154_Werkterrein	617	209	13	Verwijderen en aanbrengen onderdelen trekmast	13.1	Aan- en afvoer materieelstukken hoogwerker enkele reis beweging	2028	ZUT	Zware utiliteitsvoertuigen (meer dan 6L cilinderinhoud) op diesel	1,926267281	61,57071371	
{F5AF61AA-CB8B-4C77-83D3-C969ABED917E}	LineString	werkweg	werkterrein	eenheid/m	trekmast	BKK-DIM380 149	BKK-DIM380 149_154_Werkterrein	617	209	13	Verwijderen en aanbrengen onderdelen trekmast	13.2	Aan- en afvoer materieel wielen en gereedschap	2028	ZUT	Zware utiliteitsvoertuigen (meer dan 6L cilinderinhoud) op diesel	0,963133641	28,57252522	
{F5AF61AA-CB8B-4C77-83D3-C969ABED917E}	LineString	werkweg	werkterrein	eenheid/m	trekmast	BKK-DIM380 149	BKK-DIM380 149_154_Werkterrein	617	209	13	Verwijderen en aanbrengen onderdelen trekmast	13.3	Aan- en afvoer nieuw en oud materiaal	2028	ZUT	Zware utiliteitsvoertuigen (meer dan 6L cilinderinhoud) op diesel	1,926267281	57,14505045	
{F5AF61AA-CB8B-4C77-83D3-C969ABED917E}	LineString	werkweg	werkterrein	eenheid/m	trekmast	BKK-DIM380 149	BKK-DIM380 149_154_Werkterrein	617	209	13	Verwijderen en aanbrengen onderdelen trekmast	13.8	Vervoersbewegingen personeel op basis van 5 dagen x 2 beweginingen keer twee circuits	2028	B4T	alle werktuigen op benzine, 4takt	4,815668203	50,82894709	
{89A93415-D671-41B3-9F73-E9EB75E0E5E4}	LineString	werkweg	werkterrein	eenheid/m	steunmast	BKK-DIM380 152	BKK-DIM380 152_147_Werkterrein	676	405	3	Inrichting werkterrein (35x35m) Steunmast	3.2	Aan- en afvoer materieelstukken	2027	ZUT	Zware utiliteitsvoertuigen (meer dan 6L cilinderinhoud) op diesel	0,108	3,452084322	0
{89A93415-D671-41B3-9F73-E9EB75E0E5E4}	LineString	werkweg	werkterrein	eenheid/m	steunmast	BKK-DIM380 152	BKK-DIM380 152_147_Werkterrein	676	405	3	Inrichting werkterrein (35x35m) Steunmast	3.5	Leveren houtsnippers	2027	SV75560DSJ	Stage-V, >= 2019 , 75-560 kW, diesel, SCR: ja	9,331797235	102,3944875	1,333176228
{89A93415-D671-41B3-9F73-E9EB75E0E5E4}	LineString	werkweg	werkterrein	eenheid/m	steunmast	BKK-DIM380 152	BKK-DIM380 152_147_Werkterrein	676	405	3	Inrichting werkterrein (35x35m) Steunmast	3.8	Leverantie rijplaten (afmeting 6x1,80 en 25 stuk op auto)	2027	ZUT	Zware utiliteitsvoertuigen (meer dan 6L cilinderinhoud) op diesel	6,912442396	205,0659705	0
{89A93415-D671-41B3-9F73-E9EB75E0E5E4}	LineString	werkweg	werkterrein	eenheid/m	steunmast	BKK-DIM380 152	BKK-DIM380 152_147_Werkterrein	676	405	3	Inrichting werkterrein (35x35m) Steunmast	3.11	Vervoersbewegingen personeel	2027	B4T	alle werktuigen op benzine, 4takt	3,732718894	39,39851401	0
{89A93415-D671-41B3-9F73-E9EB75E0E5E4}	LineString	werkweg	werkterrein	eenheid/m	steunmast	BKK-DIM380 152	BKK-DIM380 152_147_Werkterrein	676	405	9	Opbreken werkterrein (35x35m) steunmast	9.2	Transport rijplaten	2028	ZUT	Zware utiliteitsvoertuigen (meer dan 6L cilinderinhoud) op diesel	3,456221198	102,5329853	
{89A93415-D671-41B3-9F73-E9EB75E0E5E4}	LineString	werkweg	werkterrein	eenheid/m	steunmast	BKK-DIM380 152	BKK-DIM380 152_147_Werkterrein	676	405	9	Opbreken werkterrein (35x35m) steunmast	9.5	Afvoer houtsnippers	2028	SV75560DSJ	Stage-V, >= 2019 , 75-560 kW, diesel, SCR: ja	13,99769585	153,5917313	0,111981567
{89A93415-D671-41B3-9F73-E9EB75E0E5E4}	LineString	werkweg	werkterrein	eenheid/m	steunmast	BKK-DIM380 152	BKK-DIM380 152_147_Werkterrein	676	405	9	Opbreken werkterrein (35x35m) steunmast	9.6	Afvoer geotextiel	2028	ZUT	Zware utiliteitsvoertuigen (meer dan 6L cilinderinhoud) op diesel	1,866359447	55,36781204	
{89A93415-D671-41B3-9F73-E9EB75E0E5E4}	LineString	werkweg	werkterrein	eenheid/m	steunmast	BKK-DIM380 152	BKK-DIM380 152_147_Werkterrein	676	405	9	Opbreken werkterrein (35x35m) steunmast	9.7	Leverantie grond (t.g.v. zetting)	2028	ZUT	Zware utiliteitsvoertuigen (meer dan 6L cilinderinhoud) op diesel	3,732718894	110,7356241	
{89A93415-D671-41B3-9F73-E9EB75E0E5E4}	LineString	werkweg	werkterrein	eenheid/m	steunmast	BKK-DIM380 152	BKK-DIM380 152_147_Werkterrein	676	405	9	Opbreken werkterrein (35x35m) steunmast	9.10	Vervoersbewegingen personeel	2028	B4T	alle werktuigen op benzine, 4takt	3,732718894	39,39851401	
{89A93415-D671-41B3-9F73-E9EB75E0E5E4}	LineString	werkweg	werkterrein	eenheid/m	steunmast	BKK-DIM380 152	BKK-DIM380 152_147_Werkterrein	676	405	9	Opbreken werkterrein (35x35m) steunmast	9.11	Aan- en afvoer materieelstukken	2028	ZUT	Zware utiliteitsvoertuigen (meer dan 6L cilinderinhoud) op diesel	1,866359447	59,65583506	
{89A93415-D671-41B3-9F73-E9EB75E0E5E4}	LineString	werkweg	werkterrein	eenheid/m	steunmast	BKK-DIM380 152	BKK-DIM380 152_147_Werkterrein	676	405	12	Verwijderen en aanbrengen onderdelen steunmast	12.1	Aan- en afvoer materieel wielen gereedschap	2028	ZUT	Zware utiliteitsvoertuigen (meer dan 6L cilinderinhoud) op diesel	1,866359447	55,36781204	
{89A93415-D671-41B3-9F73-E9EB75E0E5E4}	LineString	werkweg	werkterrein	eenheid/m	steunmast	BKK-DIM380 152	BKK-DIM380 152_147_Werkterrein	676	405	12	Verwijderen en aanbrengen onderdelen steunmast	12.2	Aan- en afvoer nieuw en oud materiaal	2028	ZUT	Zware utiliteitsvoertuigen (meer dan 6L cilinderinhoud) op diesel	3,732718894	110,7356241	
{89A93415-D671-41B3-9F73-E9EB75E0E5E4}	LineString	werkweg	werkterrein	eenheid/m	steunmast	BKK-DIM380 152	BKK-DIM380 152_147_Werkterrein	676	405	12	Verwijderen en aanbrengen onderdelen steunmast	12.5	Vervoersbewegingen personeel	2028	B4T	alle werktuigen op benzine, 4takt	4,665898618	49,24814251	
{A67ABE97-9633-4E6C-A57D-9A3B463E9BCD}	LineString	werkweg	werkterrein	eenheid/m	steunmast	BKK-DIM380 152	BKK-DIM380 152_147_Werkterrein	676	216	3	Inrichting werkterrein (35x35m) Steunmast	3.2	Aan- en afvoer materieelstukken	2027	ZUT	Zware utiliteitsvoertuigen (meer dan 6L cilinderinhoud) op diesel	0,0576	1,841111638	0
{A67ABE97-9633-4E6C-A57D-9A3B463E9BCD}	LineString	werkweg	werkterrein	eenheid/m	steunmast	BKK-DIM380 152	BKK-DIM380 152_147_Werkterrein	676	216	3	Inrichting werkterrein (35x35m) Steunmast	3.5	Leveren houtsnippers	2027	SV75560DSJ	Stage-V, >= 2019 , 75-560 kW, diesel, SCR: ja	4,976958525	54,61039336	0,711027322
{A67ABE97-9633-4E6C-A57D-9A3B463E9BCD}	LineString	werkweg	werkterrein	eenheid/m	steunmast	BKK-DIM380 152	BKK-DIM380 152_147_Werkterrein	676	216	3	Inrichting werkterrein (35x35m) Steunmast	3.8	Leverantie rijplaten (afmeting 6x1,80 en 25 stuk op auto)	2027	ZUT	Zware utiliteitsvoertuigen (meer dan 6L cilinderinhoud) op diesel	3,686635945	109,3685176	0
{A67ABE97-9633-4E6C-A57D-9A3B463E9BCD}	LineString	werkweg	werkterrein	eenheid/m	steunmast	BKK-DIM380 152	BKK-DIM380 152_147_Werkterrein	676	216	3	Inrichting werkterrein (35x35m) Steunmast	3.11	Vervoersbewegingen personeel	2027	B4T	alle werktuigen op benzine, 4takt	1,99078341	21,0125408	0
{A67ABE97-9633-4E6C-A57D-9A3B463E9BCD}	LineString	werkweg	werkterrein	eenheid/m	steunmast	BKK-DIM380 152	BKK-DIM380 152_147_Werkterrein	676	216	9	Opbreken werkterrein (35x35m) steunmast	9.2	Transport rijplaten	2028	ZUT	Zware utiliteitsvoertuigen (meer dan 6L cilinderinhoud) op diesel	1,843317972	54,6842588	
{A67ABE97-9633-4E6C-A57D-9A3B463E9BCD}	LineString	werkweg	werkterrein	eenheid/m	steunmast	BKK-DIM380 152	BKK-DIM380 152_147_Werkterrein	676	216	9	Opbreken werkterrein (35x35m) steunmast	9.5	Afvoer houtsnippers	2028	SV75560DSJ	Stage-V, >= 2019 , 75-560 kW, diesel, SCR: ja	7,465437788	81,91559004	0,059723502
{A67ABE97-9633-4E6C-A57D-9A3B463E9BCD}	LineString	werkweg	werkterrein	eenheid/m	steunmast	BKK-DIM380 152	BKK-DIM380 152_147_Werkterrein	676	216	9	Opbreken werkterrein (35x35m) steunmast	9.6	Afvoer geotextiel	2028	ZUT	Zware utiliteitsvoertuigen (meer dan 6L cilinderinhoud) op diesel	0,995391705	29,52949975	
{A67ABE97-9633-4E6C-A57D-9A3B463E9BCD}	LineString	werkweg	werkterrein	eenheid/m	steunmast	BKK-DIM380 152	BKK-DIM380 152_147_Werkterrein	676	216	9	Opbreken werkterrein (35x35m) steunmast	9.7	Leverantie grond (t.g.v. zetting)	2028	ZUT	Zware utiliteitsvoertuigen (meer dan 6L cilinderinhoud) op diesel	1,99078341	59,0589995	
{A67ABE97-9633-4E6C-A57D-9A3B463E9BCD}	LineString	werkweg	werkterrein	eenheid/m	steunmast	BKK-DIM380 152	BKK-DIM380 152_147_Werkterrein	676	216	9	Opbreken werkterrein (35x35m) steunmast	9.10	Vervoersbewegingen personeel	2028	B4T	alle werktuigen op benzine, 4takt	1,99078341	21,0125408	
{A67ABE97-9633-4E6C-A57D-9A3B463E9BCD}	LineString	werkweg	werkterrein	eenheid/m	steunmast	BKK-DIM380 152	BKK-DIM380 152_147_Werkterrein	676	216	9	Opbreken werkterrein (35x35m) steunmast	9.11	Aan- en afvoer materieelstukken	2028	ZUT	Zware utiliteitsvoertuigen (meer dan 6L cilinderinhoud) op diesel	0,995391705	31,81644536	
{A67ABE97-9633-4E6C-A57D-9A3B463E9BCD}	LineString	werkweg	werkterrein	eenheid/m	steunmast	BKK-DIM380 152	BKK-DIM380 152_147_Werkterrein	676	216	12	Verwijderen en aanbrengen onderdelen steunmast	12.1	Aan- en afvoer materieel wielen gereedschap	2028	ZUT	Zware utiliteitsvoertuigen (meer dan 6L cilinderinhoud) op diesel	0,995391705	29,52949975	
{A67ABE97-9633-4E6C-A57D-9A3B463E9BCD}	LineString	werkweg	werkterrein	eenheid/m	steunmast	BKK-DIM380 152	BKK-DIM380 152_147_Werkterrein	676	216	12	Verwijderen en aanbrengen onderdelen steunmast	12.2	Aan- en afvoer nieuw en oud materiaal	2028	ZUT	Zware utiliteitsvoertuigen (meer dan 6L cilinderinhoud) op diesel	1,99078341	59,0589995	
{A67ABE97-9633-4E6C-A57D-9A3B463E9BCD}	LineString	werkweg	werkterrein	eenheid/m	steunmast	BKK-DIM380 152	BKK-DIM380 152_147_Werkterrein	676	216	12	Verwijderen en aanbrengen onderdelen steunmast	12.5	Vervoersbewegingen personeel	2028	B4T	alle werktuigen op benzine, 4takt	2,488479263	26,26567601	
{A67ABE97-9633-4E6C-A57D-9A3B463E9BCD}	LineString	werkweg	werkterrein	eenheid/m	steunmast	BKK-DIM380 153	BKK-DIM380 153_58_Werkterrein	650	216	3	Inrichting werkterrein (35x35m) Steunmast	3.2	Aan- en afvoer materieelstukken	2027	ZUT	Zware utiliteitsvoertuigen (meer dan 6L cilinderinhoud) op diesel	0,0576	1,841111638	0
{A67ABE97-9633-4E6C-A57D-9A3B463E9BCD}	LineString	werkweg	werkterrein	eenheid/m	steunmast	BKK-DIM380 153	BKK-DIM380 153_58_Werkterrein	650	216	3	Inrichting werkterrein (35x35m) Steunmast	3.5	Leveren houtsnippers	2027	SV75560DSJ	Stage-V, >= 2019 , 75-560 kW, diesel, SCR: ja	4,976958525	54,61039336	0,711027322
{A67ABE97-9633-4E6C-A57D-9A3B463E9BCD}	LineString	werkweg	werkterrein	eenheid/m	steunmast	BKK-DIM380 153	BKK-DIM380 153_58_Werkterrein	650	216	3	Inrichting werkterrein (35x35m) Steunmast	3.8	Leverantie rijplaten (afmeting 6x1,80 en 25 stuk op auto)	2027	ZUT	Zware utiliteitsvoertuigen (meer dan 6L cilinderinhoud) op diesel	3,686635945	109,3685176	0
{A67ABE97-9633-4E6C-A57D-9A3B463E9BCD}	LineString	werkweg	werkterrein	eenheid/m	steunmast	BKK-DIM380 153	BKK-DIM380 153_58_Werkterrein	650	216	3	Inrichting werkterrein (35x35m) Steunmast	3.11	Vervoersbewegingen personeel	2027	B4T	alle werktuigen op benzine, 4takt	1,99078341	21,0125408	0
{A67ABE97-9633-4E6C-A57D-9A3B463E9BCD}	LineString	werkweg	werkterrein	eenheid/m	steunmast	BKK-DIM380 153	BKK-DIM380 153_58_Werkterrein	650	216	9	Opbreken werkterrein (35x35m) steunmast	9.2	Transport rijplaten	2028	ZUT	Zware utiliteitsvoertuigen (meer dan 6L cilinderinhoud) op diesel	1,843317972	54,6842588	
{A67ABE97-9633-4E6C-A57D-9A3B463E9BCD}	LineString	werkweg	werkterrein	eenheid/m	steunmast	BKK-DIM380 153	BKK-DIM380 153_58_Werkterrein	650	216	9	Opbreken werkterrein (35x35m) steunmast	9.5	Afvoer houtsnippers	2028	SV75560DSJ	Stage-V, >= 2019 , 75-560 kW, diesel, SCR: ja	7,465437788	81,91559004	0,059723502
{A67ABE97-9633-4E6C-A57D-9A3B463E9BCD}	LineString	werkweg	werkterrein	eenheid/m	steunmast	BKK-DIM380 153	BKK-DIM380 153_58_Werkterrein	650	216	9	Opbreken werkterrein (35x35m) steunmast	9.6	Afvoer geotextiel	2028	ZUT	Zware utiliteitsvoertuigen (meer dan 6L cilinderinhoud) op diesel	0,995391705	29,52949975	
{A67ABE97-9633-4E6C-A57D-9A3B463E9BCD}	LineString	werkweg	werkterrein	eenheid/m	steunmast	BKK-DIM380 153	BKK-DIM380 153_58_Werkterrein	650	216	9	Opbreken werkterrein (35x35m) steunmast	9.7	Leverantie grond (t.g.v. zetting)	2028	ZUT	Zware utiliteitsvoertuigen (meer dan 6L cilinderinhoud) op diesel	1,99078341	59,0589995	
{A67ABE97-9633-4E6C-A57D-9A3B463E9BCD}	LineString	werkweg	werkterrein	eenheid/m	steunmast	BKK-DIM380 153	BKK-DIM380 153_58_Werkterrein	650	216	9	Opbreken werkterrein (35x35m) steunmast	9.10	Vervoersbewegingen personeel	2028	B4T	alle werktuigen op benzine, 4takt	1,99078341	21,0125408	
{A67ABE97-9633-4E6C-A57D-9A3B463E9BCD}	LineString	werkweg	werkterrein	eenheid/m	steunmast	BKK-DIM380 153	BKK-DIM380 153_58_Werkterrein	650	216	9	Opbreken werkterrein (35x35m) steunmast	9.11	Aan- en afvoer materieelstukken	2028	ZUT	Zware utiliteitsvoertuigen (meer dan 6L cilinderinhoud) op diesel	0,995391705	31,81644536	
{A67ABE97-9633-4E6C-A57D-9A3B463E9BCD}	LineString	werkweg	werkterrein	eenheid/m	steunmast	BKK-DIM380 153	BKK-DIM380 153_58_Werkterrein	650	216	12	Verwijderen en aanbrengen onderdelen steunmast	12.1	Aan- en afvoer materieel wielen gereedschap	2028	ZUT	Zware utiliteitsvoertuigen (meer dan 6L cilinderinhoud) op diesel	0,995391705	29,52949975	

{A67ABE97-9633-4E6C-A57D-9A3B463E9BCD}	LineString	werkweg	werkterrein	eenheid/m	steunmast	BKK-DIM380 153	BKK-DIM380 153_58_Werkterrein	650	216	12	Verwijderen en aanbrengen onderdelen steunmast	12.2	Aan- en afvoer nieuw en oud materiaal	2028	ZUT	Zware utiliteitsvoertuigen (meer dan 6L cilinderinhoud) op diesel	1,99078341	59,0589995	
{A67ABE97-9633-4E6C-A57D-9A3B463E9BCD}	LineString	werkweg	werkterrein	eenheid/m	steunmast	BKK-DIM380 153	BKK-DIM380 153_58_Werkterrein	650	216	12	Verwijderen en aanbrengen onderdelen steunmast	12.5	Vervoersbewegingen personeel	2028	B4T	alle werktuigen op benzine, 4takt	2,488479263	26,26567601	
{A67ABE97-9633-4E6C-A57D-9A3B463E9BCD}	LineString	werkweg	werkterrein	eenheid/m	steunmast	BKK-DIM380 154	BKK-DIM380 154_122_Werkterrein	604	216	3	Inrichting werkterrein (35x35m) Steunmast	3.2	Aan- en afvoer materieelstukken	2027	ZUT	Zware utiliteitsvoertuigen (meer dan 6L cilinderinhoud) op diesel	0,0576	1,841111638	0
{A67ABE97-9633-4E6C-A57D-9A3B463E9BCD}	LineString	werkweg	werkterrein	eenheid/m	steunmast	BKK-DIM380 154	BKK-DIM380 154_122_Werkterrein	604	216	3	Inrichting werkterrein (35x35m) Steunmast	3.5	Leveren houtsnippers	2027	SV75560DSJ	Stage-V, >= 2019 , 75-560 kW, diesel, SCR: ja	4,976958525	54,61039336	0,711027322
{A67ABE97-9633-4E6C-A57D-9A3B463E9BCD}	LineString	werkweg	werkterrein	eenheid/m	steunmast	BKK-DIM380 154	BKK-DIM380 154_122_Werkterrein	604	216	3	Inrichting werkterrein (35x35m) Steunmast	3.8	Leverantie rijplaten (afmeting 6x1,80 en 25 stuk op auto)	2027	ZUT	Zware utiliteitsvoertuigen (meer dan 6L cilinderinhoud) op diesel	3,686635945	109,3685176	0
{A67ABE97-9633-4E6C-A57D-9A3B463E9BCD}	LineString	werkweg	werkterrein	eenheid/m	steunmast	BKK-DIM380 154	BKK-DIM380 154_122_Werkterrein	604	216	3	Inrichting werkterrein (35x35m) Steunmast	3.11	Vervoersbewegingen personeel	2027	B4T	alle werktuigen op benzine, 4takt	1,99078341	21,0125408	0
{A67ABE97-9633-4E6C-A57D-9A3B463E9BCD}	LineString	werkweg	werkterrein	eenheid/m	steunmast	BKK-DIM380 154	BKK-DIM380 154_122_Werkterrein	604	216	9	Opbreken werkterrein (35x35m) steunmast	9.2	Transport rijplaten	2028	ZUT	Zware utiliteitsvoertuigen (meer dan 6L cilinderinhoud) op diesel	1,843317972	54,6842588	
{A67ABE97-9633-4E6C-A57D-9A3B463E9BCD}	LineString	werkweg	werkterrein	eenheid/m	steunmast	BKK-DIM380 154	BKK-DIM380 154_122_Werkterrein	604	216	9	Opbreken werkterrein (35x35m) steunmast	9.5	Afvoer houtsnippers	2028	SV75560DSJ	Stage-V, >= 2019 , 75-560 kW, diesel, SCR: ja	7,465437788	81,91559004	0,059723502
{A67ABE97-9633-4E6C-A57D-9A3B463E9BCD}	LineString	werkweg	werkterrein	eenheid/m	steunmast	BKK-DIM380 154	BKK-DIM380 154_122_Werkterrein	604	216	9	Opbreken werkterrein (35x35m) steunmast	9.6	Afvoer geotextiel	2028	ZUT	Zware utiliteitsvoertuigen (meer dan 6L cilinderinhoud) op diesel	0,995391705	29,52949975	
{A67ABE97-9633-4E6C-A57D-9A3B463E9BCD}	LineString	werkweg	werkterrein	eenheid/m	steunmast	BKK-DIM380 154	BKK-DIM380 154_122_Werkterrein	604	216	9	Opbreken werkterrein (35x35m) steunmast	9.7	Leverantie grond (t.g.v. zetting)	2028	ZUT	Zware utiliteitsvoertuigen (meer dan 6L cilinderinhoud) op diesel	1,99078341	59,0589995	
{A67ABE97-9633-4E6C-A57D-9A3B463E9BCD}	LineString	werkweg	werkterrein	eenheid/m	steunmast	BKK-DIM380 154	BKK-DIM380 154_122_Werkterrein	604	216	9	Opbreken werkterrein (35x35m) steunmast	9.10	Vervoersbewegingen personeel	2028	B4T	alle werktuigen op benzine, 4takt	1,99078341	21,0125408	
{A67ABE97-9633-4E6C-A57D-9A3B463E9BCD}	LineString	werkweg	werkterrein	eenheid/m	steunmast	BKK-DIM380 154	BKK-DIM380 154_122_Werkterrein	604	216	9	Opbreken werkterrein (35x35m) steunmast	9.11	Aan- en afvoer materieelstukken	2028	ZUT	Zware utiliteitsvoertuigen (meer dan 6L cilinderinhoud) op diesel	0,995391705	31,81644536	
{A67ABE97-9633-4E6C-A57D-9A3B463E9BCD}	LineString	werkweg	werkterrein	eenheid/m	steunmast	BKK-DIM380 154	BKK-DIM380 154_122_Werkterrein	604	216	12	Verwijderen en aanbrengen onderdelen steunmast	12.1	Aan- en afvoer materieel wielen gereedschap	2028	ZUT	Zware utiliteitsvoertuigen (meer dan 6L cilinderinhoud) op diesel	0,995391705	29,52949975	
{A67ABE97-9633-4E6C-A57D-9A3B463E9BCD}	LineString	werkweg	werkterrein	eenheid/m	steunmast	BKK-DIM380 154	BKK-DIM380 154_122_Werkterrein	604	216	12	Verwijderen en aanbrengen onderdelen steunmast	12.2	Aan- en afvoer nieuw en oud materiaal	2028	ZUT	Zware utiliteitsvoertuigen (meer dan 6L cilinderinhoud) op diesel	1,99078341	59,0589995	
{A67ABE97-9633-4E6C-A57D-9A3B463E9BCD}	LineString	werkweg	werkterrein	eenheid/m	steunmast	BKK-DIM380 154	BKK-DIM380 154_122_Werkterrein	604	216	12	Verwijderen en aanbrengen onderdelen steunmast	12.5	Vervoersbewegingen personeel	2028	B4T	alle werktuigen op benzine, 4takt	2,488479263	26,26567601	
{DA3E11CB-51F1-4E43-B4C2-EACB41501AE4}	LineString	werkweg	werkterrein	eenheid/m	steunmast	BKK-DIM380 155N	BKK-DIM380 155N_43_Werkterrein	778	108	3	Inrichting werkterrein (35x35m) Steunmast	3.2	Aan- en afvoer materieelstukken	2027	ZUT	Zware utiliteitsvoertuigen (meer dan 6L cilinderinhoud) op diesel	0,0288	0,920555819	0
{DA3E11CB-51F1-4E43-B4C2-EACB41501AE4}	LineString	werkweg	werkterrein	eenheid/m	steunmast	BKK-DIM380 155N	BKK-DIM380 155N_43_Werkterrein	778	108	3	Inrichting werkterrein (35x35m) Steunmast	3.5	Leveren houtsnippers	2027	SV75560DSJ	Stage-V, >= 2019 , 75-560 kW, diesel, SCR: ja	2,488479263	27,30519668	0,355513661
{DA3E11CB-51F1-4E43-B4C2-EACB41501AE4}	LineString	werkweg	werkterrein	eenheid/m	steunmast	BKK-DIM380 155N	BKK-DIM380 155N_43_Werkterrein	778	108	3	Inrichting werkterrein (35x35m) Steunmast	3.8	Leverantie rijplaten (afmeting 6x1,80 en 25 stuk op auto)	2027	ZUT	Zware utiliteitsvoertuigen (meer dan 6L cilinderinhoud) op diesel	1,843317972	54,6842588	0
{DA3E11CB-51F1-4E43-B4C2-EACB41501AE4}	LineString	werkweg	werkterrein	eenheid/m	steunmast	BKK-DIM380 155N	BKK-DIM380 155N_43_Werkterrein	778	108	3	Inrichting werkterrein (35x35m) Steunmast	3.11	Vervoersbewegingen personeel	2027	B4T	alle werktuigen op benzine, 4takt	0,995391705	10,5062704	0
{DA3E11CB-51F1-4E43-B4C2-EACB41501AE4}	LineString	werkweg	werkterrein	eenheid/m	steunmast	BKK-DIM380 155N	BKK-DIM380 155N_43_Werkterrein	778	108	9	Opbreken werkterrein (35x35m) steunmast	9.2	Transport rijplaten	2028	ZUT	Zware utiliteitsvoertuigen (meer dan 6L cilinderinhoud) op diesel	0,921658986	27,3421294	
{DA3E11CB-51F1-4E43-B4C2-EACB41501AE4}	LineString	werkweg	werkterrein	eenheid/m	steunmast	BKK-DIM380 155N	BKK-DIM380 155N_43_Werkterrein	778	108	9	Opbreken werkterrein (35x35m) steunmast	9.5	Afvoer houtsnippers	2028	SV75560DSJ	Stage-V, >= 2019 , 75-560 kW, diesel, SCR: ja	3,732718894	40,95779502	0,029861751
{DA3E11CB-51F1-4E43-B4C2-EACB41501AE4}	LineString	werkweg	werkterrein	eenheid/m	steunmast	BKK-DIM380 155N	BKK-DIM380 155N_43_Werkterrein	778	108	9	Opbreken werkterrein (35x35m) steunmast	9.6	Afvoer geotextiel	2028	ZUT	Zware utiliteitsvoertuigen (meer dan 6L cilinderinhoud) op diesel	0,497695853	14,76474988	
{DA3E11CB-51F1-4E43-B4C2-EACB41501AE4}	LineString	werkweg	werkterrein	eenheid/m	steunmast	BKK-DIM380 155N	BKK-DIM380 155N_43_Werkterrein	778	108	9	Opbreken werkterrein (35x35m) steunmast	9.7	Leverantie grond (t.g.v. zetting)	2028	ZUT	Zware utiliteitsvoertuigen (meer dan 6L cilinderinhoud) op diesel	0,995391705	29,52949975	
{DA3E11CB-51F1-4E43-B4C2-EACB41501AE4}	LineString	werkweg	werkterrein	eenheid/m	steunmast	BKK-DIM380 155N	BKK-DIM380 155N_43_Werkterrein	778	108	9	Opbreken werkterrein (35x35m) steunmast	9.10	Vervoersbewegingen personeel	2028	B4T	alle werktuigen op benzine, 4takt	0,995391705	10,5062704	
{DA3E11CB-51F1-4E43-B4C2-EACB41501AE4}	LineString	werkweg	werkterrein	eenheid/m	steunmast	BKK-DIM380 155N	BKK-DIM380 155N_43_Werkterrein	778	108	9	Opbreken werkterrein (35x35m) steunmast	9.11	Aan- en afvoer materieelstukken	2028	ZUT	Zware utiliteitsvoertuigen (meer dan 6L cilinderinhoud) op diesel	0,497695853	15,90822268	
{DA3E11CB-51F1-4E43-B4C2-EACB41501AE4}	LineString	werkweg	werkterrein	eenheid/m	steunmast	BKK-DIM380 155N	BKK-DIM380 155N_43_Werkterrein	778	108	12	Verwijderen en aanbrengen onderdelen steunmast	12.1	Aan- en afvoer materieel wielen gereedschap	2028	ZUT	Zware utiliteitsvoertuigen (meer dan 6L cilinderinhoud) op diesel	0,497695853	14,76474988	
{DA3E11CB-51F1-4E43-B4C2-EACB41501AE4}	LineString	werkweg	werkterrein	eenheid/m	steunmast	BKK-DIM380 155N	BKK-DIM380 155N_43_Werkterrein	778	108	12	Verwijderen en aanbrengen onderdelen steunmast	12.2	Aan- en afvoer nieuw en oud materiaal	2028	ZUT	Zware utiliteitsvoertuigen (meer dan 6L cilinderinhoud) op diesel	0,995391705	29,52949975	
{DA3E11CB-51F1-4E43-B4C2-EACB41501AE4}	LineString	werkweg	werkterrein	eenheid/m	steunmast	BKK-DIM380 155N	BKK-DIM380 155N_43_Werkterrein	778	108	12	Verwijderen en aanbrengen onderdelen steunmast	12.5	Vervoersbewegingen personeel	2028	B4T	alle werktuigen op benzine, 4takt	1,244239631	13,132838	
{34F89F84-D4B8-431C-A3E0-A473C55B8DD8}	LineString	werkweg	werkterrein	eenheid/m	steunmast	BKK-DIM380 152	BKK-DIM380 152_147_Werkterrein	676	288	3	Inrichting werkterrein (35x35m) Steunmast	3.2	Aan- en afvoer materieelstukken	2027	ZUT	Zware utiliteitsvoertuigen (meer dan 6L cilinderinhoud) op diesel	0,0768	2,454815518	0
{34F89F84-D4B8-431C-A3E0-A473C55B8DD8}	LineString	werkweg	werkterrein	eenheid/m	steunmast	BKK-DIM380 152	BKK-DIM380 152_147_Werkterrein	676	288	3	Inrichting werkterrein (35x35m) Steunmast	3.5	Leveren houtsnippers	2027	SV75560DSJ	Stage-V, >= 2019 , 75-560 kW, diesel, SCR: ja	6,6359447	72,81385781	0,948036429
{34F89F84-D4B8-431C-A3E0-A473C55B8DD8}	LineString	werkweg	werkterrein	eenheid/m	steunmast	BKK-DIM380 152	BKK-DIM380 152_147_Werkterrein	676	288	3	Inrichting werkterrein (35x35m) Steunmast	3.8	Leverantie rijplaten (afmeting 6x1,80 en 25 stuk op auto)	2027	ZUT	Zware utiliteitsvoertuigen (meer dan 6L cilinderinhoud) op diesel	4,915514593	145,8246901	0
{34F89F84-D4B8-431C-A3E0-A473C55B8DD8}	LineString	werkweg	werkterrein	eenheid/m	steunmast	BKK-DIM380 152	BKK-DIM380 152_147_Werkterrein	676	288	3	Inrichting werkterrein (35x35m) Steunmast	3.11	Vervoersbewegingen personeel	2027	B4T	alle werktuigen op benzine, 4takt	2,65437788	28,01672107	0
{34F89F84-D4B8-431C-A3E0-A473C55B8DD8}	LineString	werkweg	werkterrein	eenheid/m	steunmast	BKK-DIM380 152	BKK-DIM380 152_147_Werkterrein	676	288	9	Opbreken werkterrein (35x35m) steunmast	9.2	Transport rijplaten	2028	ZUT	Zware utiliteitsvoertuigen (meer dan 6L cilinderinhoud) op diesel	2,457757296	72,91234507	
{34F89F84-D4B8-431C-A3E0-A473C55B8DD8}	LineString	werkweg	werkterrein	eenheid/m	steunmast	BKK-DIM380 152	BKK-DIM380 152_147_Werkterrein	676	288	9	Opbreken werkterrein (35x35m) steunmast	9.5	Afvoer houtsnippers	2028	SV75560DSJ	Stage-V, >= 2019 , 75-560 kW, diesel, SCR: ja	9,953917051	109,2207867	0,079631336
{34F89F84-D4B8-431C-A3E0-A473C55B8DD8}	LineString	werkweg	werkterrein	eenheid/m	steunmast	BKK-DIM380 152	BKK-DIM380 152_147_Werkterrein	676	288	9	Opbreken werkterrein (35x35m) steunmast	9.6	Afvoer geotextiel	2028	ZUT	Zware utiliteitsvoertuigen (meer dan 6L cilinderinhoud) op diesel	1,32718894	39,37266634	
{34F89F84-D4B8-431C-A3E0-A473C55B8DD8}	LineString	werkweg	werkterrein	eenheid/m	steunmast	BKK-DIM380 152	BKK-DIM380 152_147_Werkterrein	676	288	9	Opbreken werkterrein (35x35m) steunmast	9.7	Leverantie grond (t.g.v. zetting)	2028	ZUT	Zware utiliteitsvoertuigen (meer dan 6L cilinderinhoud) op diesel	2,65437788	78,74533267	
{34F89F84-D4B8-431C-A3E0-A473C55B8DD8}	LineString	werkweg	werkterrein	eenheid/m	steunmast	BKK-DIM380 152	BKK-DIM380 152_147_Werkterrein	676	288	9	Opbreken werkterrein (35x35m) steunmast	9.10	Vervoersbewegingen personeel	2028	B4T	alle werktuigen op benzine, 4takt	2,65437788	28,01672107	
{34F89F84-D4B8-431C-A3E0-A473C55B8DD8}	LineString	werkweg	werkterrein	eenheid/m	steunmast	BKK-DIM380 152	BKK-DIM380 152_147_Werkterrein	676	288	9	Opbreken werkterrein (35x35m) steunmast	9.11	Aan- en afvoer materieelstukken	2028	ZUT	Zware utiliteitsvoertuigen (meer dan 6L cilinderinhoud) op diesel	1,32718894	42,42192715	
{34F89F84-D4B8-431C-A3E0-A473C55B8DD8}	LineString	werkweg	werkterrein	eenheid/m	steunmast	BKK-DIM380 152	BKK-DIM380 152_147_Werkterrein	676	288	12	Verwijderen en aanbrengen onderdelen steunmast	12.1	Aan- en afvoer materieel wielen gereedschap	2028	ZUT	Zware utiliteitsvoertuigen (meer dan 6L cilinderinhoud) op diesel	1,32718894	39,37266634	
{34F89F84-D4B8-431C-A3E0-A473C55B8DD8}	LineString	werkweg	werkterrein	eenheid/m	steunmast	BKK-DIM380 152	BKK-DIM380 152_147_Werkterrein	676	288	12	Verwijderen en aanbrengen onderdelen steunmast	12.2	Aan- en afvoer nieuw en oud materiaal	2028	ZUT	Zware utiliteitsvoertuigen (meer dan 6L cilinderinhoud) op diesel	2,65437788	78,74533267	
{34F89F84-D4B8-431C-A3E0-A473C55B8DD8}	LineString	werkweg	werkterrein	eenheid/m	steunmast	BKK-DIM380 152	BKK-DIM380 152_147_Werkterrein	676	288	12	Verwijderen en aanbrengen onderdelen steunmast	12.5	Vervoersbewegingen personeel	2028	B4T	alle werktuigen op benzine, 4takt	3,31797235	35,02090134	
{34F89F84-D4B8-431C-A3E0-A473C55B8DD8}	LineString	werkweg	werkterrein	eenheid/m	steunmast	BKK-DIM380 153	BKK-DIM380 153_58_Werkterrein	650	288	3	Inrichting werkterrein (35x35m) Steunmast	3.2	Aan- en afvoer materieelstukken	2027	ZUT	Zware utiliteitsvoertuigen (meer dan 6L cilinderinhoud) op diesel	0,0768	2,454815518	0
{34F89F84-D4B8-431C-A3E0-A473C55B8DD8}	LineString	werkweg	werkterrein	eenheid/m	steunmast	BKK-DIM380 153	BKK-DIM380 153_58_Werkterrein	650	288	3	Inrichting werkterrein (35x35m) Steunmast	3.5	Leveren houtsnippers	2027	SV75560DSJ	Stage-V, >= 2019 , 75-560 kW, diesel, SCR: ja	6,6359447	72,81385781	0,948036429
{34F89F84-D4B8-431C-A3E0-A473C55B8DD8}	LineString	werkweg	werkterrein	eenheid/m	steunmast	BKK-DIM380 153	BKK-DIM380 153_58_Werkterrein	650	288	3	Inrichting werkterrein (35x35m) Steunmast	3.8	Leverantie rijplaten (afmeting 6x1,80 en 25 stuk op auto)	2027	ZUT	Zware utiliteitsvoertuigen (meer dan 6L cilinderinhoud) op diesel	4,915514593	145,8246901	0
{34F89F84-D4B8-431C-A3E0-A473C55B8DD8}	LineString	werkweg	werkterrein	eenheid/m	steunmast	BKK-DIM380 153	BKK-DIM380 153_58_Werkterrein	650	288	3	Inrichting werkterrein (35x35m) Steunmast	3.11	Vervoersbewegingen personeel	2027	B4T	alle werktuigen op benzine, 4takt	2,65437788	28,01672107	0
{34F89F84-D4B8-431C-A3E0-A473C55B8DD8}	LineString	werkweg	werkterrein	eenheid/m	steunmast	BKK-DIM380 153	BKK-DIM380 153_58_Werkterrein	650	288	9	Opbreken werkterrein (35x35m) steunmast	9.2	Transport rijplaten	2028	ZUT	Zware utiliteitsvoertuigen (meer dan 6L cilinderinhoud) op diesel	2,457757296	72,91234507	
{34F89F84-D4B8-431C-A3E0-A473C55B8DD8}	LineString	werkweg	werkterrein	eenheid/m	steunmast	BKK-DIM380 153	BKK-DIM380 153_58_Werkterrein	650	288	9	Opbreken werkterrein (35x35m) steunmast	9.5	Afvoer houtsnippers	2028	SV75560DSJ	Stage-V, >= 2019 , 75-560 kW, diesel, SCR: ja	9,953917051	109,2207867	0,079631336
{34F89F84-D4B8-431C-A3E0-A473C55B8DD8}	LineString	werkweg	werkterrein	eenheid/m	steunmast	BKK-DIM380 153	BKK-DIM380 153_58_Werkterrein	650	288	9	Opbreken werkterrein (35x35m) steunmast	9.6	Afvoer geotextiel	2028	ZUT	Zware utiliteitsvoertuigen (meer dan 6L cilinderinhoud) op diesel	1,32718894	39,37266634	
{34F89F84-D4B8-431C-A3E0-A473C55B8DD8}	LineString	werkweg	werkterrein	eenheid/m	steunmast	BKK-DIM380 153	BKK-DIM380 153_58_Werkterrein	650	288	9	Opbreken werkterrein (35x35m) steunmast	9.7	Leverantie grond (t.g.v. zetting)	2028	ZUT	Zware utiliteitsvoertuigen (meer dan 6L cilinderinhoud) op diesel	2,65437788	78,74533267	
{34F89F84-D4B8-431C-A3E0-A473C55B8DD8}	LineString	werkweg	werkterrein	eenheid/m	steunmast	BKK-DIM380 153	BKK-DIM380 153_58_Werkterrein	650	288	9	Opbreken werkterrein (35x35m) steunmast	9.10	Vervoersbewegingen personeel	2028	B4T	alle werktuigen op benzine, 4takt	2,65437788	28,01672107	
{34F89F84-D4B8-431C-A3E0-A473C55B8DD8}	LineString	werkweg	werkterrein	eenheid/m	steunmast	BKK-DIM380 153	BKK-DIM380 153_58_Werkterrein	650	288	9	Opbreken werkterrein (35x35m) steunmast	9.11	Aan- en afvoer materieelstukken	2028	ZUT	Zware utiliteitsvoertuigen (meer dan 6L cilinderinhoud) op diesel	1,32718894	42,42192715	
{34F89F84-D4B8-431C-A3E0-A473C55B8DD8}	LineString	werkweg	werkterrein	eenheid/m	steunmast	BKK-DIM380 153	BKK-DIM380 153_58_Werkterrein	650	288	12	Verwijderen en aanbrengen onderdelen steunmast	12.1	Aan- en afvoer materieel wielen gereedschap	2028	ZUT	Zware utiliteitsvoertuigen (meer dan 6L cilinderinhoud) op diesel	1,32718894	39,37266634	
{34F89F84-D4B8-431C-A3E0-A473C55B8DD8}	LineString	werkweg	werkterrein	eenheid/m	steunmast	BKK-DIM380 153	BKK-DIM380 153_58_Werkterrein	650	288	12	Verwijderen en aanbrengen onderdelen steunmast	12.2	Aan- en afvoer nieuw en oud materiaal	2028	ZUT	Zware utiliteitsvoertuigen (meer dan 6L cilinderinhoud) op diesel	2,65437788	78,74533267	
{34F89F84-D4B8-431C-A3E0-A473C55B8DD8}	LineString	werkweg	werkterrein	eenheid/m	steunmast	BKK-DIM380 153	BKK-DIM380 153_58_Werkterrein	650	288	12	Verwijderen en aanbrengen onderdelen steunmast	12.5	Vervoersbewegingen personeel	2028	B4T	alle werktuigen op benzine, 4takt	3,31797235	35,02090134	
{F60E3678-14A2-4C1F-9C40-47A66B0627CA}	LineString	werkweg	werkterrein	eenheid/m	steunmast	BKK-DIM380 156	BKK-DIM380 156_48_Werkterrein	1252	607	3	Inrichting werkterrein (35x35m) Steunmast	3.2	Aan- en afvoer materieelstukken	2027	ZUT	Zware utiliteitsvoertuigen (meer dan 6L cilinderinhoud) op diesel	0,161866667	5,17386465	0
{F60E3678-14A2-4C1F-9C40-47A66B0627CA}	LineString	werkweg	werkterrein	eenheid/m	steunmast	BKK-DIM380 156	BKK-DIM380 156_48_Werkterrein	1252	607	3	Inrichting werkterrein (35x35m) Steunmast	3.5	Leveren houtsnippers	2027	SV75560DSJ	Stage-V, >= 2019 , 75-560 kW, diesel, SCR: ja	13,98617512	153,4653184	1,998118445
{F60E3678-14A2-4C1F-9C40-47A66B0627CA}	LineString	werkweg	werkterrein	eenheid/m	steunmast	BKK-DIM380 156	BKK-DIM380 156_48_Werkterrein	1252	607	3	Inrichting werkterrein (35x35m) Steunmast	3.8	Leverantie rijplaten (afmeting 6x1,80 en 25 stuk op auto)	2027	ZUT	Zware utiliteitsvoertuigen (meer dan 6L cilinderinhoud) op diesel	10,36012971	307,3457879	0
{F60E3678-14A2-4C1F-9C40-47A66B0627CA}	LineString	werkweg	werkterrein	eenheid/m	steunmast	BKK-DIM380 156	BKK-DIM380 156_48_Werkterrein	1252	607	3	Inrichting werkterrein (35x35m) Steunmast	3.11	Vervoersbewegingen personeel	2027	B4T	alle werktuigen op benzine, 4takt	5,594470046	59,04913087	0
{F60E3678-14A2-4C1F-9C40-47A66B0627CA}	LineString	werkweg	werkterrein	eenheid/m	steunmast	BKK-DIM380 156	BKK-DIM380 156_48_Werkterrein	1252	607	9	Opbreken werkterrein (35x35m) steunmast	9.2	Transport rijplaten	2028	ZUT	Zware utiliteitsvoertuigen (meer dan 6L cilinderinhoud) op diesel	5,180064857	153,6728939	
{F60E3678-14A2-4C1F-9C40-47A66B0627CA}	LineString	werkweg	werkterrein	eenheid/m	steunmast	BKK-DIM380 156	BKK-DIM380 156_48_Werkterrein	1252	607	9	Opbreken werkterrein (35x35m) steunmast	9.5	Afvoer houtsnippers	2028	SV75560DSJ	Stage-V, >= 2019 , 75-560 kW, diesel, SCR: ja	20,97926267	230,1979776	0,167834101
{F60E3678-14A2-4C1F-9C40-47A66B0627CA}	LineString	werkweg	werkterrein	eenheid/m	steunmast	BKK-DIM380 156	BKK-DIM380 156_48_Werkterrein	1252	607	9	Opbreken werkterrein (35x35m) steunmast	9.6	Afvoer geotextiel	2028	ZUT	Zware utiliteitsvoertuigen (meer dan 6L cilinderinhoud) op diesel	2,797235023	82,98336273	
{F60E3678-14A2-4C1F-9C40-47A66B0627CA}	LineString	werkweg	werkterrein	eenheid/m	steunmast	BKK-DIM380 156	BKK-DIM380 156_48_Werkterrein	1252	607	9	Opbreken werkterrein (35x35m) steunmast	9.7	Leverantie grond (t.g.v. zetting)	2028	ZUT	Zware utiliteitsvoertuigen (meer dan 6L cilinderinhoud) op diesel	5,594470046	165,9667255	
{F60E3678-14A2-4C1F-9C40-47A66B0627CA}	LineString	werkweg	werkterrein	eenheid/m	steunmast	BKK-DIM380 156	BKK-DIM380 156_48_Werkterrein	1252	607	9	Opbreken werkterrein (35x35m) steunmast	9.10	Vervoersbewegingen personeel	2028	B4T	alle werktuigen op benzine, 4takt	5,594470046	59,04913087	
{F60E3678-14A2-4C1F-9C40-47A66B0627CA}	LineString	werkweg	werkterrein	eenheid/m	steunmast	BKK-DIM380 156	BKK-DIM380 156_48_Werkterrein	1252	607	9	Opbreken werkterrein (35x35m) steunmast	9.11	Aan- en afvoer materieelstukken	2028	ZUT	Zware utiliteitsvoertuigen (meer dan 6L cilinderinhoud) op diesel	2,797235023	89,4101034	
{F60E3678-14A2-4C1F-9C40-47A66B0627CA}	LineString	werkweg	werkterrein	eenheid/m	steunmast	BKK-DIM380 156	BKK-DIM380 156_48_Werkterrein	1252	607	12	Verwijderen en aanbrengen onderdelen steunmast	12.1	Aan- en afvoer materieel wielen gereedschap	2028	ZUT	Zware utiliteitsvoertuigen (meer dan 6L cilinderinhoud) op diesel	2,797235023	82,98336273	
{F60E3678-14A2-4C1F-9C40-47A66B0627CA}	LineString	werkweg	werkterrein	eenheid/m	steunmast	BKK-DIM380 156	BKK-DIM380 156_48_Werkterrein	1252	607	12	Verwijderen en aanbrengen onderdelen steunmast	12.2	Aan- en afvoer nieuw en oud materiaal	2028	ZUT	Zware utiliteitsvoertuigen (meer dan 6L cilinderinhoud) op diesel	5,594470046	165,9667255	
{F60E3678-14A2-4C1F-9C40-47A66B0627CA}	LineString	werkweg	werkterrein	eenheid/m	steunmast	BKK-DIM380 156	BKK-DIM380 156_48_Werkterrein	1252	607	12	Verwijderen en aanbrengen onderdelen steunmast	12.5	Vervoersbewegingen personeel	2028	B4T	alle werktuigen op benzine, 4takt	6,993087558	73,81141359	
{B21EEC22-3532-448D-8C13-FDAF17E89459}	LineString	werkweg	werkterrein	eenheid/m	steunmast	BKK-DIM380 109	BKK-DIM380 109_158_Werkterrein	379	109	3	Inrichting werkterrein (35x35m) Steunmast	3.2	Aan- en afvoer materieelstukken	2027	ZUT	Zware utiliteitsvoertuigen (meer dan 6L cilinderinhoud) op diesel	0,029066667	0,929079484	0
{B21EEC22-3532-448D-8C13-FDAF17E89459}	LineString	werkweg	werkterrein	eenheid/m	steunmast	BKK-DIM380 109	BKK-DIM380 109_158_Werkterrein	379	109	3	Inrichting werkterrein (35x35m) Steunmast	3.5	Leveren houtsnippers	2027	SV75560DSJ	Stage-V, >= 2019 , 75-560 kW, diesel, SCR: ja	2,511520737	27,55802257	0,358805454
{B21EEC22-3532-448D-8C13-FDAF17E89459}	LineString	werkweg	werkterrein	eenheid/m	steunmast	BKK-DIM380 109	BKK-DIM380 109_158_Werkterrein	379	109	3	Inrichting werkterrein (35x35m) Steunmast	3.8	Leverantie rijplaten (afmeting 6x1,80 en 25 stuk op auto)	2027	ZUT	Zware utiliteitsvoertuigen (meer dan 6L cilinderinhoud) op diesel	1,860385731	55,19059453	0
{B21EEC22-3532-448D-8C13-FDAF17E89459}	LineString	werkweg	werkterrein	eenheid/m	steunmast	BKK-DIM380 109	BKK-DIM380 109_158_Werkterrein	379	109	3	Inrichting werkterrein (35x35m) Steunmast	3.11	Vervoersbewegingen personeel	2027	B4T	alle werktuigen op benzine, 4takt	1,004608295	10,60355068	0
{B21EEC22-3532-448D-8C13-FDAF17E89459}	LineString	werkweg	werkterrein	eenheid/m	steunmast	BKK-DIM380 109	BKK-DIM380 109_158_Werkterrein	379	109	9	Opbreken werkterrein (35x35m) steunmast	9.2	Transport rijplaten	2028	ZUT	Zware utiliteitsvoertuigen (meer dan 6L cilinderinhoud) op diesel	0,930192866	27,59529727	
{B21EEC22-3532-448D-8C13-FDAF17E89459}	LineString	werkweg	werkterrein	eenheid/m	steunmast	BKK-DIM380 109	BKK-DIM380 109_158_Werkterrein	379	109	9	Opbreken werkterrein (35x35m) steunmast	9.5	Afvoer houtsnippers	2028	SV75560DSJ	Stage-V, >= 2019 , 75-560 kW, diesel, SCR: ja	3,767281106	41,33703386	0,030138249
{B21EEC22-3532-448D-8C13-FDAF17E89459}	LineString	werkweg	werkterrein	eenheid/m	steunmast	BKK-DIM380 109	BKK-DIM380 109_158_Werkterrein	379	109	9	Opbreken werkterrein (35x35m) steunmast	9.6	Afvoer geotextiel	2028	ZUT	Zware utiliteitsvoertuigen (meer dan 6L cilinderinhoud) op diesel	0,502304147	14,90146052	
{B21EEC22-3532-448D-8C13-FDAF17E89459}	LineString	werkweg	werkterrein	eenheid/m	steunmast	BKK-DIM380 109	BKK-DIM380 109_158_Werkterrein	379	109	9	Opbreken werkterrein (35x35m) steunmast	9.7	Leverantie grond (t.g.v. zetting)	2028	ZUT	Zware utiliteitsvoertuigen (meer dan 6L cilinderinhoud) op diesel	1,004608295	29,80292105	
{B21EEC22-3532-448D-8C13-FDAF17E89459}	LineString	werkweg	werkterrein	eenheid/m	steunmast	BKK-DIM380 109	BKK-DIM380 109_158_Werkterrein	379	109	9	Opbreken werkterrein (35x35m) steunmast	9.10	Vervoersbewegingen personeel	2028	B4T	alle werktuigen op benzine, 4takt	1,004608295	10,60355068	
{B21EEC22-3532-448D-8C13-FDAF17E89459}	LineString	werkweg	werkterrein	eenheid/m	steunmast	BKK-DIM380 109	BKK-DIM380 109_158_Werkterrein	379	109	9	Opbreken werkterrein (35x35m) steunmast	9.11	Aan- en afvoer materieelstukken	2028	ZUT	Zware utiliteitsvoertuigen (meer dan 6L cilinderinhoud) op diesel	0,502304147	16,05552104	
{B21EEC22-3532-448D-8C13-FDAF17E89459}	LineString	werkweg	werkterrein	eenheid/m	steunmast	BKK-DIM380 109	BKK-DIM380 109_158_Werkterrein	379	109	12	Verwijderen en aanbrengen onderdelen steunmast	12.1	Aan- en afvoer materieel wielen gereedschap	2028	ZUT	Zware utiliteitsvoertuigen (meer dan 6L cilinderinhoud) op diesel	0,502304147	14,90146052	
{B21EEC22-3532-448D-8C13-FDAF17E89459}	LineString	werkweg	werkterrein	eenheid/m	steunmast	BKK-DIM380 109	BKK-DIM380 109_158_Werkterrein	379	109	12	Verwijderen en aanbrengen onderdelen steunmast	12.2	Aan- en afvoer nieuw en oud materiaal	2028	ZUT	Zware utiliteitsvoertuigen (meer dan 6L cilinderinhoud) op diesel	1,004608295	29,80292105	
{B21EEC22-3532-448D-8C13-FDAF17E89459}	LineString	werkweg	werkterrein	eenheid/m	steunmast	BKK-DIM380 109	BKK-DIM380 109_158_Werkterrein	379	109	12	Verwijderen en aanbrengen onderdelen steunmast	12.5	Vervoersbewegingen personeel	2028	B4T	alle werktuigen op benzine, 4takt	1,255760369	13,25443835	
{4C5B8198-7B82-4E11-82DC-688ADA6F8741}	LineString	werkweg	werkterrein	eenheid/m	steunmast	BKK-DIM380 112	BKK-DIM380 112_114_Werkterrein	494	262	3	Inrichting werkterrein (35x35m) Steunmast	3.2	Aan- en afvoer materieelstukken	2027	ZUT	Zware utiliteitsvoertuigen (meer dan 6L cilinderinhoud) op diesel	0,069866667	2,233200228	0
{4C5B8198-7B82-4E11-82DC-688ADA6F8741}	LineString	werkweg	werkterrein	eenheid/m	steunmast	BKK-DIM380 112	BKK-DIM380 112_114_Werkterrein	494	262	3	Inrichting werkterrein (35x35m) Steunmast	3.5	Leveren houtsnippers	2027	SV75560DSJ	Stage-V, >= 2019 , 75-560 kW, diesel, SCR: ja	6,036866359	66,24038454	0,862449807
{4C5B8198-7B82-4E11-82DC-688ADA6F8741}	LineString	werkweg	werkterrein	eenheid/m	steunmast	BKK-DIM380 112	BKK-DIM380 112_114_Werkterrein	494	262	3	Inrichting werkterrein (35x35m) Steunmast	3.8	Leverantie rijplaten (afmeting 6x1,80 en 25 stuk op auto)	2027	ZUT	Zware utiliteitsvoertuigen (meer dan 6L cilinderinhoud) op diesel	4,471752859	132,6599612	0
{4C5B8198-7B82-4E11-82DC-688ADA6F8741}	LineString	werkweg	werkterrein	eenheid/m	steunmast	BKK-DIM380 112	BKK-DIM380 112_114_Werkterrein	494	262	3	Inrichting werkterrein (35x35m) Steunmast	3.11	Vervoersbewegingen personeel	2027	B4T	alle werktuigen op benzine, 4takt	2,414746544	25,48743375	0
{4C5B8198-7B82-4E11-82DC-688ADA6F8741}	LineString	werkweg	werkterrein	eenheid/m	steunmast	BKK-DIM380 112	BKK-DIM380 112_114_Werkterrein	494	262	9	Opbreken werkterrein (35x35m) steunmast	9.2	Transport rijplaten	2028	ZUT	Zware utiliteitsvoertuigen (meer dan 6L cilinderinhoud) op diesel	2,235876429	66,32998058	
{4C5B8198-7B82-4E11-82DC-688ADA6F8741}	LineString	werkweg	werkterrein	eenheid/m	steunmast	BKK-DIM380 112	BKK-DIM380 112_114_Werkterrein	494	262	9	Opbreken werkterrein (35x35m) steunmast	9.5	Afvoer houtsnippers	2028	SV75560DSJ	Stage-V, >= 2019 , 75-560 kW, diesel, SCR: ja	9,055299539	99,3605768	0,072442396
{4C5B8198-7B82-4E11-82DC-688ADA6F8741}	LineString	werkweg	werkterrein	eenheid/m	steunmast	BKK-DIM380 112	BKK-DIM380 112_114_Werkterrein	494	262	9	Opbreken werkterrein (35x35m) steunmast	9.6	Afvoer geotextiel	2028	ZUT	Zware utiliteitsvoertuigen (meer dan 6L cilinderinhoud) op diesel	1,207373272	35,81818951	
{4C5B8198-7B82-4E11-82DC-688ADA6F8741}	LineString	werkweg	werkterrein	eenheid/m	steunmast	BKK-DIM380 112	BKK-DIM380 112_114_Werkterrein	494	262	9	Opbreken werkterrein (35x35m) steunmast	9.7	Leverantie grond (t.g.v. zetting)	2028	ZUT	Zware utiliteitsvoertuigen (meer dan 6L cilinderinhoud) op diesel	2,414746544	71,63637903	
{4C5B8198-7B82-4E11-82DC-688ADA6F8741}	LineString	werkweg	werkterrein	eenheid/m	steunmast	BKK-DIM380 112	BKK-DIM380 112_114_Werkterrein	494	262	9	Opbreken werkterrein (35x35m) steunmast	9.10	Vervoersbewegingen personeel	2028	B4T	alle werktuigen op benzine, 4takt	2,414746544	25,48743375	
{4C5B8198-7B82-4E11-82DC-688ADA6F8741}	LineString	werkweg	werkterrein	eenheid/m	steunmast	BKK-DIM380 112	BKK-DIM380 112_114_Werkterrein	494	262	9	Opbreken werkterrein (35x35m) steunmast	9.11	Aan- en afvoer materieelstukken	2028	ZUT	Zware utiliteitsvoertuigen (meer dan 6L cilinderinhoud) op diesel	1,207373272	38,59216984	
{4C5B8198-7B82-4E11-82DC-688ADA6F8741}	LineString	werkweg	werkterrein	eenheid/m	steunmast	BKK-DIM380 112	BKK-DIM380 112_114_Werkterrein	494	262	12	Verwijderen en aanbrengen onderdelen steunmast	12.1	Aan- en afvoer materieel wielen gereedschap	2028	ZUT	Zware utiliteitsvoertuigen (meer dan 6L cilinderinhoud) op diesel	1,207373272	35,81818951	
{4C5B8198-7B82-4E11-82DC-688ADA6F8741}	LineString	werkweg	werkterrein	eenheid/m	steunmast	BKK-DIM380 112	BKK-DIM380 112_114_Werkterrein	494	262	12	Verwijderen en aanbrengen onderdelen steunmast	12.2	Aan- en afvoer nieuw en oud materiaal	2028	ZUT	Zware utiliteitsvoertuigen (meer dan 6L cilinderinhoud) op diesel	2,414746544	71,63637903	
{4C5B8198-7B82-4E11-82DC-688ADA6F8741}	LineString	werkweg	werkterrein	eenheid/m	steunmast	BKK-DIM380 112	BKK-DIM380 112_114_Werkterrein	494	262	12	Verwijderen en aanbrengen onderdelen steunmast	12.5	Vervoersbewegingen personeel	2028	B4T	alle werktuigen op benzine, 4takt	3,01843318	31,85929219	
{4E891E4C-CF80-47E5-8F71-4FBB7C292773}	LineString	werkweg	werkterrein	eenheid/m	steunmast	BKK-DIM380 121	BKK-DIM380 121_89_Werkterrein	884	239	3	Inrichting werkterrein (35x35m) Steunmast	3.2	Aan- en afvoer materieelstukken	2027	ZUT	Zware utiliteitsvoertuigen (meer dan 6L cilinderinhoud) op diesel	0,063733333	2,037155933	0
{4E891E4C-CF80-47E5-8F71-4FBB7C292773}	LineString	werkweg	werkterrein	eenheid/m	steunmast	BKK-DIM380 121	BKK-DIM380 121_89_Werkterrein	884	239	3	Inrichting werkterrein (35x35m) Steunmast	3.5	Leveren houtsnippers	2027	SV75560DSJ	Stage-V, >= 2019 , 75-560 kW, diesel, SCR: ja	5,506912442	60,42538895	0,786738564
{4E891E4C-CF80-47E5-8F71-4FBB7C292773}	LineString	werkweg	werkterrein	eenheid/m	steunmast	BKK-DIM380 121	BKK-DIM380 121_89_Werkterrein	884	239	3	Inrichting werkterrein (35x35m) Steunmast	3.8	Leverantie rijplaten (afmeting 6x1,80 en 25 stuk op auto)	2027	ZUT	Zware utiliteitsvoertuigen (meer dan 6L cilinderinhoud) op diesel	4,079194402	121,0142394	0
{4E891E4C-CF80-47E5-8F71-4FBB7C292773}	LineString	werkweg	werkterrein	eenheid/m	steunmast	BKK-DIM380 121	BKK-DIM380 121_89_Werkterrein	884	239	3	Inrichting werkterrein (35x35m) Steunmast	3.11	Vervoersbewegingen personeel	2027	B4T	alle werktuigen op benzine, 4takt	2,202764977	23,24998728	0
{4E891E4C-CF80-47E5-8F71-4FBB7C292773}	LineString	werkweg	werkterrein	eenheid/m	steunmast	BKK-DIM380 121	BKK-DIM380 121_89_Werkterrein	884	239	9	Opbreken werkterrein (35x35m) steunmast	9.2	Transport rijplaten	2028	ZUT	Zware utiliteitsvoertuigen (meer dan 6L cilinderinhoud) op diesel	2,039597201	60,50711969	
{4E891E4C-CF80-47E5-8F71-4FBB7C292773}	LineString	werkweg	werkterrein	eenheid/m	steunmast	BKK-DIM380 121	BKK-DIM380 121_89_Werkterrein	884	239	9	Opbreken werkterrein (35x35m) steunmast	9.5	Afvoer houtsnippers	2028	SV75560DSJ	Stage-V, >= 2019 , 75-560 kW, diesel, SCR: ja	8,260368664	90,63808342	0,066082949
{4E891E4C-CF80-47E5-8F71-4FBB7C292773}	LineString	werkweg	werkterrein	eenheid/m	steunmast	BKK-DIM380 121	BKK-DIM380 121_89_Werkterrein	884	239	9	Opbreken werkterrein (35x35m) steunmast	9.6	Afvoer geotextiel	2028	ZUT	Zware utiliteitsvoertuigen (meer dan 6L cilinderinhoud) op diesel	1,101382488	32,67384463	
{4E891E4C-CF80-47E5-8F71-4FBB7C292773}	LineString	werkweg	werkterrein	eenheid/m	steunmast	BKK-DIM380 121	BKK-DIM380 121_89_Werkterrein	884	239	9	Opbreken werkterrein (35x35m) steunmast	9.7	Leverantie grond (t.g.v. zetting)	2028	ZUT	Zware utiliteitsvoertuigen (meer dan 6L cilinderinhoud) op diesel	2,202764977	65,34768927	
{4E891E4C-CF80-47E5-8F71-4FBB7C292773}	LineString	werkweg	werkterrein	eenheid/m	steunmast	BKK-DIM380 121	BKK-DIM380 121_89_Werkterrein	884	239	9	Opbreken werkterrein (35x35m) steunmast	9.10	Vervoersbewegingen personeel	2028	B4T	alle werktuigen op benzine, 4takt	2,202764977	23,24998728	
{4E891E4C-CF80-47E5-8F71-4FBB7C292773}	LineString	werkweg	werkterrein	eenheid/m	steunmast	BKK-DIM380 121	BKK-DIM380 121_89_Werkterrein	884	239	9	Opbreken werkterrein (35x35m) steunmast	9.11	Aan- en afvoer materieelstukken	2028	ZUT	Zware utiliteitsvoertuigen (meer dan 6L cilinderinhoud) op diesel	1,101382488	35,2043076	
{4E891E4C-CF80-47E5-8F71-4FBB7C292773}	LineString	werkweg	werkterrein	eenheid/m	steunmast	BKK-DIM380 121	BKK-DIM380 121_89_Werkterrein	884	239	12	Verwijderen en aanbrengen onderdelen steunmast	12.1	Aan- en afvoer materieel wielen gereedschap	2028	ZUT	Zware utiliteitsvoertuigen (meer dan 6L cilinderinhoud) op diesel	1,101382488	32,67384463	
{4E891E4C-CF80-47E5-8F71-4FBB7C292773}	LineString	werkweg	werkterrein	eenheid/m	steunmast	BKK-DIM380 121	BKK-DIM380 121_89_Werkterrein	884	239	12	Verwijderen en aanbrengen onderdelen steunmast	12.2	Aan- en afvoer nieuw en oud materiaal	2028	ZUT	Zware utiliteitsvoertuigen (meer dan 6L cilinderinhoud) op diesel	2,202764977	65,34768927	
{4E891E4C-CF80-47E5-8F71-4FBB7C292773}	LineString	werkweg	werkterrein	eenheid/m	steunmast	BKK-DIM380 121	BKK-DIM380 121_89_Werkterrein	884	239	12	Verwijderen en aanbrengen onderdelen steunmast	12.5	Vervoersbewegingen personeel	2028	B4T	alle werktuigen op benzine, 4takt	2,753456221	29,0624841	
{84229A6B-44E3-483A-8AF2-A9B7ADA781F2}	LineString	werkweg	werkterrein	eenheid/m	steunmast	BKK-DIM380 121	BKK-DIM380 121_89_Werkterrein	884	197	3	Inrichting werkterrein (35x35m) Steunmast	3.2	Aan- en afvoer materieelstukken	2027	ZUT	Zware utiliteitsvoertuigen (meer dan 6L cilinderinhoud) op diesel	0,052533333	1,679162003	0
{84229A6B-44E3-483A-8AF2-A9B7ADA781F2}	LineString	werkweg	werkterrein	eenheid/m	steunmast	BKK-DIM380 121	BKK-DIM380 121_89_Werkterrein	884	197	3	Inrichting werkterrein (35x35m) Steunmast	3.5	Leveren houtsnippers	2027	SV75560DSJ	Stage-V, >= 2019 , 75-560 kW, diesel, SCR: ja	4,539170507	49,80670135	0,648483252
{84229A6B-44E3-483A-8AF2-A9B7ADA781F2}	LineString	werkweg	werkterrein	eenheid/m	steunmast	BKK-DIM380 121	BKK-DIM380 121_89_Werkterrein	884	197	3	Inrichting werkterrein (35x35m) Steunmast	3.8	Leverantie rijplaten (afmeting 6x1,80 en 25 stuk op auto)	2027	ZUT	Zware utiliteitsvoertuigen (meer dan 6L cilinderinhoud) op diesel	3,362348524	99,74813874	0
{84229A6B-44E3-483A-8AF2-A9B7ADA781F2}	LineString	werkweg	werkterrein	eenheid/m	steunmast	BKK-DIM380 121	BKK-DIM380 121_89_Werkterrein	884	197	3	Inrichting werkterrein (35x35m) Steunmast	3.11	Vervoersbewegingen personeel	2027	B4T	alle werktuigen op benzine, 4takt	1,815668203	19,16421546	0
{84229A6B-44E3-483A-8AF2-A9B7ADA781F2}	LineString	werkweg	werkterrein	eenheid/m	steunmast	BKK-DIM380 121	BKK-DIM380 121_89_Werkterrein	884	197	9	Opbreken werkterrein (35x35m) steunmast	9.2	Transport rijplaten	2028	ZUT	Zware utiliteitsvoertuigen (meer dan 6L cilinderinhoud) op diesel	1,681174262	49,87406937	
{84229A6B-44E3-483A-8AF2-A9B7ADA781F2}	LineString	werkweg	werkterrein	eenheid/m	steunmast	BKK-DIM380 121	BKK-DIM380 121_89_Werkterrein	884	197	9	Opbreken werkterrein (35x35m) steunmast	9.5	Afvoer houtsnippers	2028	SV75560DSJ	Stage-V, >= 2019 , 75-560 kW, diesel, SCR: ja	6,80875576	74,71005202	0,054470046
{84229A6B-44E3-483A-8AF2-A9B7ADA781F2}	LineString	werkweg	werkterrein	eenheid/m	steunmast	BKK-DIM380 121	BKK-DIM380 121_89_Werkterrein	884	197	9	Opbreken werkterrein (35x35m) steunmast	9.6	Afvoer geotextiel	2028	ZUT	Zware utiliteitsvoertuigen (meer dan 6L cilinderinhoud) op diesel	0,907834101	26,93199746	
{84229A6B-44E3-483A-8AF2-A9B7ADA781F2}	LineString	werkweg	werkterrein	eenheid/m	steunmast	BKK-DIM380 121	BKK-DIM380 121_89_Werkterrein	884	197	9	Opbreken werkterrein (35x35m) steunmast	9.7	Leverantie grond (t.g.v. zetting)	2028	ZUT	Zware utiliteitsvoertuigen (meer dan 6L cilinderinhoud) op diesel	1,815668203	53,86399492	
{84229A6B-44E3-483A-8AF2-A9B7ADA781F2}	LineString	werkweg	werkterrein	eenheid/m	steunmast	BKK-DIM380 121	BKK-DIM380 121_89_Werkterrein	884	197	9	Opbreken werkterrein (35x35m) steunmast	9.10	Vervoersbewegingen personeel	2028	B4T	alle werktuigen op benzine, 4takt	1,815668203	19,16421546	
{84229A6B-44E3-483A-8AF2-A9B7ADA781F2}	LineString	werkweg	werkterrein	eenheid/m	steunmast	BKK-DIM380 121	BKK-DIM380 121_89_Werkterrein	884	197	9	Opbreken werkterrein (35x35m) steunmast	9.11	Aan- en afvoer materieelstukken	2028	ZUT	Zware utiliteitsvoertuigen (meer dan 6L cilinderinhoud) op diesel	0,907834101	29,01777656	
{84229A6B-44E3-483A-8AF2-A9B7ADA781F2}	LineString	werkweg	werkterrein	eenheid/m	steunmast	BKK-DIM380 121	BKK-DIM380 121_89_Werkterrein	884	197	12	Verwijderen en aanbrengen onderdelen steunmast	12.1	Aan- en afvoer materieel wielen gereedschap	2028	ZUT	Zware utiliteitsvoertuigen (meer dan 6L cilinderinhoud) op diesel	0,907834101	26,93199746	
{84229A6B-44E3-483A-8AF2-A9B7ADA781F2}	LineString	werkweg	werkterrein	eenheid/m	steunmast	BKK-DIM380 121	BKK-DIM380 121_89_Werkterrein	884	197	12	Verwijderen en aanbrengen onderdelen steunmast	12.2	Aan- en afvoer nieuw en oud materiaal	2028	ZUT	Zware utiliteitsvoertuigen (meer dan 6L cilinderinhoud) op diesel	1,815668203	53,86399492	
{84229A6B-44E3-483A-8AF2-A9B7ADA781F2}	LineString	werkweg	werkterrein	eenheid/m	steunmast	BKK-DIM380 121	BKK-DIM380 121_89_Werkterrein	884	197	12	Verwijderen en aanbrengen onderdelen steunmast	12.5	Vervoersbewegingen personeel	2028	B4T	alle werktuigen op benzine, 4takt	2,269585253	23,95526932	
{1FBF5085-28CB-4760-AF87-74DA9AD58E3B}	LineString	werkweg	werkterrein	eenheid/m	steunmast	BKK-DIM380 139	BKK-DIM380 139_41_Werkterrein	901	369	3	Inrichting werkterrein (35x35m) Steunmast	3.2	Aan- en afvoer materieelstukken	2027	ZUT	Zware utiliteitsvoertuigen (meer dan 6L cilinderinhoud) op diesel	0,0984	3,145232382	0
{1FBF5085-28CB-4760-AF87-74DA9AD58E3B}	LineString	werkweg	werkterrein	eenheid/m	steunmast	BKK-DIM380 139	BKK-DIM380 139_41_Werkterrein	901	369	3	Inrichting werkterrein (35x35m) Steunmast	3.5	Leveren houtsnippers	2027	SV75560DSJ	Stage-V, >= 2019 , 75-560 kW, diesel, SCR: ja	8,502304147	93,29275532	1,214671674
{1FBF5085-28CB-4760-AF87-74DA9AD58E3B}	LineString	werkweg	werkterrein	eenheid/m	steunmast	BKK-DIM380 139	BKK-DIM380 139_41_Werkterrein	901	369	3	Inrichting werkterrein (35x35m) Steunmast	3.8	Leverantie rijplaten (afmeting 6x1,80 en 25 stuk op auto)	2027	ZUT	Zware utiliteitsvoertuigen (meer dan 6L cilinderinhoud) op diesel	6,298003072	186,8378842	0
{1FBF5085-28CB-4760-AF87-74DA9AD58E3B}	LineString	werkweg	werkterrein	eenheid/m	steunmast	BKK-DIM380 139	BKK-DIM380 139_41_Werkterrein	901	369	3	Inrichting werkterrein (35x35m) Steunmast	3.11	Vervoersbewegingen personeel	2027	B4T	alle werktuigen op benzine, 4takt	3,400921659	35,89642387	0
{1FBF5085-28CB-4760-AF87-74DA9AD58E3B}	LineString	werkweg	werkterrein	eenheid/m	steunmast	BKK-DIM380 139	BKK-DIM380 139_41_Werkterrein	901	369	9	Opbreken werkterrein (35x35m) steunmast	9.2	Transport rijplaten	2028	ZUT	Zware utiliteitsvoertuigen (meer dan 6L cilinderinhoud) op diesel	3,149001536	93,41894212	
{1FBF5085-28CB-4760-AF87-74DA9AD58E3B}	LineString	werkweg	werkterrein	eenheid/m	steunmast	BKK-DIM380 139	BKK-DIM380 139_41_Werkterrein	901	369	9	Opbreken werkterrein (35x35m) steunmast	9.5	Afvoer houtsnippers	2028	SV75560DSJ	Stage-V, >= 2019 , 75-560 kW, diesel, SCR: ja	12,75345622	139,939133	0,10202765
{1FBF5085-28CB-4760-AF87-74DA9AD58E3B}	LineString	werkweg	werkterrein	eenheid/m	steunmast	BKK-DIM380 139	BKK-DIM380 139_41_Werkterrein	901	369	9	Opbreken werkterrein (35x35m) steunmast	9.6	Afvoer geotextiel	2028	ZUT	Zware utiliteitsvoertuigen (meer dan 6L cilinderinhoud) op diesel	1,700460829	50,44622874	
{1FBF5085-28CB-4760-AF87-74DA9AD58E3B}	LineString	werkweg	werkterrein	eenheid/m	steunmast	BKK-DIM380 139	BKK-DIM380 139_41_Werkterrein	901	369	9	Opbreken werkterrein (35x35m) steunmast	9.7	Leverantie grond (t.g.v. zetting)	2028	ZUT	Zware utiliteitsvoertuigen (meer dan 6L cilinderinhoud) op diesel	3,400921659	100,8924575	
{1FBF5085-28CB-4760-AF87-74DA9AD58E3B}	LineString	werkweg	werkterrein	eenheid/m	steunmast	BKK-DIM380 139	BKK-DIM380 139_41_Werkterrein	901	369	9	Opbreken werkterrein (35x35m) steunmast	9.10	Vervoersbewegingen personeel	2028	B4T	alle werktuigen op benzine, 4takt	3,400921659	35,89642387	
{1FBF5085-28CB-4760-AF87-74DA9AD58E3B}	LineString	werkweg	werkterrein	eenheid/m	steunmast	BKK-DIM380 139	BKK-DIM380 139_41_Werkterrein	901	369	9	Opbreken werkterrein (35x35m) steunmast	9.11	Aan- en afvoer materieelstukken	2028	ZUT	Zware utiliteitsvoertuigen (meer dan 6L cilinderinhoud) op diesel	1,700460829	54,35309416	
{1FBF5085-28CB-4760-AF87-74DA9AD58E3B}	LineString	werkweg	werkterrein	eenheid/m	steunmast	BKK-DIM380 139	BKK-DIM380 139_41_Werkterrein	901	369	12	Verwijderen en aanbrengen onderdelen steunmast	12.1	Aan- en afvoer materieel wielen gereedschap	2028	ZUT	Zware utiliteitsvoertuigen (meer dan 6L cilinderinhoud) op diesel	1,700460829	50,44622874	
{1FBF5085-28CB-4760-AF87-74DA9AD58E3B}	LineString	werkweg	werkterrein	eenheid/m	steunmast	BKK-DIM380 139	BKK-DIM380 139_41_Werkterrein	901	369	12	Verwijderen en aanbrengen onderdelen steunmast	12.2	Aan- en afvoer nieuw en oud materiaal	2028	ZUT	Zware utiliteitsvoertuigen (meer dan 6L cilinderinhoud) op diesel	3,400921659	100,8924575	
{1FBF5085-28CB-4760-AF87-74DA9AD58E3B}	LineString	werkweg	werkterrein	eenheid/m	steunmast	BKK-DIM380 139	BKK-DIM380 139_41_Werkterrein	901	369	12	Verwijderen en aanbrengen onderdelen steunmast	12.5	Vervoersbewegingen personeel	2028	B4T	alle werktuigen op benzine, 4takt	4,251152074	44,87052984	
{8C6F93B3-E44A-461B-9260-B0874F75E25B}	LineString	werkweg	werkterrein	eenheid/m	steunmast	BKK-DIM380 146	BKK-DIM380 146_150_Werkterrein	836	129	3	Inrichting werkterrein (35x35m) Steunmast	3.2	Aan- en afvoer materieelstukken	2027	ZUT	Zware utiliteitsvoertuigen (meer dan 6L cilinderinhoud) op diesel	0,0344	1,099552784	0
{8C6F93B3-E44A-461B-9260-B0874F75E25B}	LineString	werkweg	werkterrein	eenheid/m	steunmast	BKK-DIM380 146	BKK-DIM380 146_150_Werkterrein	836	129	3	Inrichting werkterrein (35x35m) Steunmast	3.5	Leveren houtsnippers	2027	SV75560DSJ	Stage-V, >= 2019 , 75-560 kW, diesel, SCR: ja	2,97235023	32,61454048	0,424641317
{8C6F93B3-E44A-461B-9260-B0874F75E25B}	LineString	werkweg	werkterrein	eenheid/m	steunmast	BKK-DIM380 146	BKK-DIM380 146_150_Werkterrein	836	129	3	Inrichting werkterrein (35x35m) Steunmast	3.8	Leverantie rijplaten (afmeting 6x1,80 en 25 stuk op auto)	2027	ZUT	Zware utiliteitsvoertuigen (meer dan 6L cilinderinhoud) op diesel	2,201740911	65,31730912	0
{8C6F93B3-E44A-461B-9260-B0874F75E25B}	LineString	werkweg	werkterrein	eenheid/m	steunmast	BKK-DIM380 146	BKK-DIM380 146_150_Werkterrein	836	129	3	Inrichting werkterrein (35x35m) Steunmast	3.11	Vervoersbewegingen personeel	2027	B4T	alle werktuigen op benzine, 4takt	1,188940092	12,54915631	0
{8C6F93B3-E44A-461B-9260-B0874F75E25B}	LineString	werkweg	werkterrein	eenheid/m	steunmast	BKK-DIM380 146	BKK-DIM380 146_150_Werkterrein	836	129	9	Opbreken werkterrein (35x35m) steunmast	9.2	Transport rijplaten	2028	ZUT	Zware utiliteitsvoertuigen (meer dan 6L cilinderinhoud) op diesel	1,100870456	32,65865456	
{8C6F93B3-E44A-461B-9260-B0874F75E25B}	LineString	werkweg	werkterrein	eenheid/m	steunmast	BKK-DIM380 146	BKK-DIM380 146_150_Werkterrein	836	129	9	Opbreken werkterrein (35x35m) steunmast	9.5	Afvoer houtsnippers	2028	SV75560DSJ	Stage-V, >= 2019 , 75-560 kW, diesel, SCR: ja	4,458525346	48,92181072	0,035668203
{8C6F93B3-E44A-461B-9260-B0874F75E25B}	LineString	werkweg	werkterrein	eenheid/m	steunmast	BKK-DIM380 146	BKK-DIM380 146_150_Werkterrein	836	129	9	Opbreken werkterrein (35x35m) steunmast	9.6	Afvoer geotextiel	2028	ZUT	Zware utiliteitsvoertuigen (meer dan 6L cilinderinhoud) op diesel	0,594470046	17,63567346	
{8C6F93B3-E44A-461B-9260-B0874F75E25B}	LineString	werkweg	werkterrein	eenheid/m	steunmast	BKK-DIM380 146	BKK-DIM380 146_150_Werkterrein	836	129	9	Opbreken werkterrein (35x35m) steunmast	9.7	Leverantie grond (t.g.v. zetting)	2028	ZUT	Zware utiliteitsvoertuigen (meer dan 6L cilinderinhoud) op diesel	1,188940092	35,27134693	
{8C6F93B3-E44A-461B-9260-B0874F75E25B}	LineString	werkweg	werkterrein	eenheid/m	steunmast	BKK-DIM380 146	BKK-DIM380 146_150_Werkterrein	836	129	9	Opbreken werkterrein (35x35m) steunmast	9.10	Vervoersbewegingen personeel	2028	B4T	alle werktuigen op benzine, 4takt	1,188940092	12,54915631	
{8C6F93B3-E44A-461B-9260-B0874F75E25B}	LineString	werkweg	werkterrein	eenheid/m	steunmast	BKK-DIM380 146	BKK-DIM380 146_150_Werkterrein	836	129	9	Opbreken werkterrein (35x35m) steunmast	9.11	Aan- en afvoer materieelstukken	2028	ZUT	Zware utiliteitsvoertuigen (meer dan 6L cilinderinhoud) op diesel	0,594470046	19,0014882	
{8C6F93B3-E44A-461B-9260-B0874F75E25B}	LineString	werkweg	werkterrein	eenheid/m	steunmast	BKK-DIM380 146	BKK-DIM380 146_150_Werkterrein	836	129	12	Verwijderen en aanbrengen onderdelen steunmast	12.1	Aan- en afvoer materieel wielen gereedschap	2028	ZUT	Zware utiliteitsvoertuigen (meer dan 6L cilinderinhoud) op diesel	0,594470046	17,63567346	
{8C6F93B3-E44A-461B-9260-B0874F75E25B}	LineString	werkweg	werkterrein	eenheid/m	steunmast	BKK-DIM380 146	BKK-DIM380 146_150_Werkterrein	836	129	12	Verwijderen en aanbrengen onderdelen steunmast	12.2	Aan- en afvoer nieuw en oud materiaal	2028	ZUT	Zware utiliteitsvoertuigen (meer dan 6L cilinderinhoud) op diesel	1,188940092	35,27134693	
{8C6F93B3-E44A-461B-9260-B0874F75E25B}	LineString	werkweg	werkterrein	eenheid/m	steunmast	BKK-DIM380 146	BKK-DIM380 146_150_Werkterrein	836	129	12	Verwijderen en aanbrengen onderdelen steunmast	12.5	Vervoersbewegingen personeel	2028	B4T	alle werktuigen op benzine, 4takt	1,486175115	15,68644539	
{07D58564-902B-43EA-B14C-5B1FBDED9A9C}	LineString	werkweg	werkterrein	eenheid/m	steunmast	BKK-DIM380 151	BKK-DIM380 151_159_Werkterrein	301	176	3	Inrichting werkterrein (35x35m) Steunmast	3.2	Aan- en afvoer materieelstukken	2027	ZUT	Zware utiliteitsvoertuigen (meer dan 6L cilinderinhoud) op diesel	0,046933333	1,500165039	0
{07D58564-902B-43EA-B14C-5B1FBDED9A9C}	LineString	werkweg	werkterrein	eenheid/m	steunmast	BKK-DIM380 151	BKK-DIM380 151_159_Werkterrein	301	176	3	Inrichting werkterrein (35x35m) Steunmast	3.5	Leveren houtsnippers	2027	SV75560DSJ	Stage-V, >= 2019 , 75-560 kW, diesel, SCR: ja	4,055299539	44,49735755	0,579355595
{07D58564-902B-43EA-B14C-5B1FBDED9A9C}	LineString	werkweg	werkterrein	eenheid/m	steunmast	BKK-DIM380 151	BKK-DIM380 151_159_Werkterrein	301	176	3	Inrichting werkterrein (35x35m) Steunmast	3.8	Leverantie rijplaten (afmeting 6x1,80 en 25 stuk op auto)	2027	ZUT	Zware utiliteitsvoertuigen (meer dan 6L cilinderinhoud) op diesel	3,003925585	89,11508842	0
{07D58564-902B-43EA-B14C-5B1FBDED9A9C}	LineString	werkweg	werkterrein	eenheid/m	steunmast	BKK-DIM380 151	BKK-DIM380 151_159_Werkterrein	301	176	3	Inrichting werkterrein (35x35m) Steunmast	3.11	Vervoersbewegingen personeel	2027	B4T	alle werktuigen op benzine, 4takt	1,622119816	17,12132954	0
{07D58564-902B-43EA-B14C-5B1FBDED9A9C}	LineString	werkweg	werkterrein	eenheid/m	steunmast	BKK-DIM380 151	BKK-DIM380 151_159_Werkterrein	301	176	9	Opbreken werkterrein (35x35m) steunmast	9.2	Transport rijplaten	2028	ZUT	Zware utiliteitsvoertuigen (meer dan 6L cilinderinhoud) op diesel	1,501962792	44,55754421	

{9DD5F667-84ED-4CDC-A04E-EA863D6CB98E}	LineString	werkweg	werkterrein	eenheid/m	steunmast	BKK-DIM380 145	BKK-DIM380 145_136_Werkterrein	584	334	12	Verwijderen en aanbrengen onderdelen steunmast	12.5	Vervoersbewegingen personeel	2028	B4T	alle werktuigen op benzine, 4takt	3,847926267	40,61451753	
{9DD5F667-84ED-4CDC-A04E-EA863D6CB98E}	LineString	werkweg	werkterrein	eenheid/m	steunmast	BKK-DIM380 144	BKK-DIM380 144_129_Werkterrein	901	334	3	Inrichting werkterrein (35x35m) Steunmast	3.2	Aan- en afvoer materieelstukken	2027	ZUT	Zware utiliteitsvoertuigen (meer dan 6L cilinderinhoud) op diesel	0,089066667	2,846904107	0
{9DD5F667-84ED-4CDC-A04E-EA863D6CB98E}	LineString	werkweg	werkterrein	eenheid/m	steunmast	BKK-DIM380 144	BKK-DIM380 144_129_Werkterrein	901	334	3	Inrichting werkterrein (35x35m) Steunmast	3.5	Leveren houtsnippers	2027	SV75560DSJ	Stage-V, >= 2019 , 75-560 kW, diesel, SCR: ja	7,695852535	84,44384899	1,099458914
{9DD5F667-84ED-4CDC-A04E-EA863D6CB98E}	LineString	werkweg	werkterrein	eenheid/m	steunmast	BKK-DIM380 144	BKK-DIM380 144_129_Werkterrein	901	334	3	Inrichting werkterrein (35x35m) Steunmast	3.8	Leverantie rijplaten (afmeting 6x1,80 en 25 stuk op auto)	2027	ZUT	Zware utiliteitsvoertuigen (meer dan 6L cilinderinhoud) op diesel	5,700631507	169,1161337	0
{9DD5F667-84ED-4CDC-A04E-EA863D6CB98E}	LineString	werkweg	werkterrein	eenheid/m	steunmast	BKK-DIM380 144	BKK-DIM380 144_129_Werkterrein	901	334	3	Inrichting werkterrein (35x35m) Steunmast	3.11	Vervoersbewegingen personeel	2027	B4T	alle werktuigen op benzine, 4takt	3,078341014	32,49161402	0
{9DD5F667-84ED-4CDC-A04E-EA863D6CB98E}	LineString	werkweg	werkterrein	eenheid/m	steunmast	BKK-DIM380 144	BKK-DIM380 144_129_Werkterrein	901	334	9	Opbreken werkterrein (35x35m) steunmast	9.2	Transport rijplaten	2028	ZUT	Zware utiliteitsvoertuigen (meer dan 6L cilinderinhoud) op diesel	2,850315754	84,55806685	
{9DD5F667-84ED-4CDC-A04E-EA863D6CB98E}	LineString	werkweg	werkterrein	eenheid/m	steunmast	BKK-DIM380 144	BKK-DIM380 144_129_Werkterrein	901	334	9	Opbreken werkterrein (35x35m) steunmast	9.5	Afvoer houtsnippers	2028	SV75560DSJ	Stage-V, >= 2019 , 75-560 kW, diesel, SCR: ja	11,5437788	126,6657735	0,09235023
{9DD5F667-84ED-4CDC-A04E-EA863D6CB98E}	LineString	werkweg	werkterrein	eenheid/m	steunmast	BKK-DIM380 144	BKK-DIM380 144_129_Werkterrein	901	334	9	Opbreken werkterrein (35x35m) steunmast	9.6	Afvoer geotextiel	2028	ZUT	Zware utiliteitsvoertuigen (meer dan 6L cilinderinhoud) op diesel	1,539170507	45,6613561	
{9DD5F667-84ED-4CDC-A04E-EA863D6CB98E}	LineString	werkweg	werkterrein	eenheid/m	steunmast	BKK-DIM380 144	BKK-DIM380 144_129_Werkterrein	901	334	9	Opbreken werkterrein (35x35m) steunmast	9.7	Leverantie grond (t.g.v. zetting)	2028	ZUT	Zware utiliteitsvoertuigen (meer dan 6L cilinderinhoud) op diesel	3,078341014	91,3227122	
{9DD5F667-84ED-4CDC-A04E-EA863D6CB98E}	LineString	werkweg	werkterrein	eenheid/m	steunmast	BKK-DIM380 144	BKK-DIM380 144_129_Werkterrein	901	334	9	Opbreken werkterrein (35x35m) steunmast	9.10	Vervoersbewegingen personeel	2028	B4T	alle werktuigen op benzine, 4takt	3,078341014	32,49161402	
{9DD5F667-84ED-4CDC-A04E-EA863D6CB98E}	LineString	werkweg	werkterrein	eenheid/m	steunmast	BKK-DIM380 144	BKK-DIM380 144_129_Werkterrein	901	334	9	Opbreken werkterrein (35x35m) steunmast	9.11	Aan- en afvoer materieelstukken	2028	ZUT	Zware utiliteitsvoertuigen (meer dan 6L cilinderinhoud) op diesel	1,539170507	49,19765163	
{9DD5F667-84ED-4CDC-A04E-EA863D6CB98E}	LineString	werkweg	werkterrein	eenheid/m	steunmast	BKK-DIM380 144	BKK-DIM380 144_129_Werkterrein	901	334	12	Verwijderen en aanbrengen onderdelen steunmast	12.1	Aan- en afvoer materieel wielen gereedschap	2028	ZUT	Zware utiliteitsvoertuigen (meer dan 6L cilinderinhoud) op diesel	1,539170507	45,6613561	
{9DD5F667-84ED-4CDC-A04E-EA863D6CB98E}	LineString	werkweg	werkterrein	eenheid/m	steunmast	BKK-DIM380 144	BKK-DIM380 144_129_Werkterrein	901	334	12	Verwijderen en aanbrengen onderdelen steunmast	12.2	Aan- en afvoer nieuw en oud materiaal	2028	ZUT	Zware utiliteitsvoertuigen (meer dan 6L cilinderinhoud) op diesel	3,078341014	91,3227122	
{9DD5F667-84ED-4CDC-A04E-EA863D6CB98E}	LineString	werkweg	werkterrein	eenheid/m	steunmast	BKK-DIM380 144	BKK-DIM380 144_129_Werkterrein	901	334	12	Verwijderen en aanbrengen onderdelen steunmast	12.5	Vervoersbewegingen personeel	2028	B4T	alle werktuigen op benzine, 4takt	3,847926267	40,61451753	
{9DD5F667-84ED-4CDC-A04E-EA863D6CB98E}	LineString	werkweg	werkterrein	eenheid/m	steunmast	BKK-DIM380 143	BKK-DIM380 143_12_Werkterrein	901	334	3	Inrichting werkterrein (35x35m) Steunmast	3.2	Aan- en afvoer materieelstukken	2027	ZUT	Zware utiliteitsvoertuigen (meer dan 6L cilinderinhoud) op diesel	0,089066667	2,846904107	0
{9DD5F667-84ED-4CDC-A04E-EA863D6CB98E}	LineString	werkweg	werkterrein	eenheid/m	steunmast	BKK-DIM380 143	BKK-DIM380 143_12_Werkterrein	901	334	3	Inrichting werkterrein (35x35m) Steunmast	3.5	Leveren houtsnippers	2027	SV75560DSJ	Stage-V, >= 2019 , 75-560 kW, diesel, SCR: ja	7,695852535	84,44384899	1,099458914
{9DD5F667-84ED-4CDC-A04E-EA863D6CB98E}	LineString	werkweg	werkterrein	eenheid/m	steunmast	BKK-DIM380 143	BKK-DIM380 143_12_Werkterrein	901	334	3	Inrichting werkterrein (35x35m) Steunmast	3.8	Leverantie rijplaten (afmeting 6x1,80 en 25 stuk op auto)	2027	ZUT	Zware utiliteitsvoertuigen (meer dan 6L cilinderinhoud) op diesel	5,700631507	169,1161337	0
{9DD5F667-84ED-4CDC-A04E-EA863D6CB98E}	LineString	werkweg	werkterrein	eenheid/m	steunmast	BKK-DIM380 143	BKK-DIM380 143_12_Werkterrein	901	334	3	Inrichting werkterrein (35x35m) Steunmast	3.11	Vervoersbewegingen personeel	2027	B4T	alle werktuigen op benzine, 4takt	3,078341014	32,49161402	0
{9DD5F667-84ED-4CDC-A04E-EA863D6CB98E}	LineString	werkweg	werkterrein	eenheid/m	steunmast	BKK-DIM380 143	BKK-DIM380 143_12_Werkterrein	901	334	9	Opbreken werkterrein (35x35m) steunmast	9.2	Transport rijplaten	2028	ZUT	Zware utiliteitsvoertuigen (meer dan 6L cilinderinhoud) op diesel	2,850315754	84,55806685	
{9DD5F667-84ED-4CDC-A04E-EA863D6CB98E}	LineString	werkweg	werkterrein	eenheid/m	steunmast	BKK-DIM380 143	BKK-DIM380 143_12_Werkterrein	901	334	9	Opbreken werkterrein (35x35m) steunmast	9.5	Afvoer houtsnippers	2028	SV75560DSJ	Stage-V, >= 2019 , 75-560 kW, diesel, SCR: ja	11,5437788	126,6657735	0,09235023
{9DD5F667-84ED-4CDC-A04E-EA863D6CB98E}	LineString	werkweg	werkterrein	eenheid/m	steunmast	BKK-DIM380 143	BKK-DIM380 143_12_Werkterrein	901	334	9	Opbreken werkterrein (35x35m) steunmast	9.6	Afvoer geotextiel	2028	ZUT	Zware utiliteitsvoertuigen (meer dan 6L cilinderinhoud) op diesel	1,539170507	45,6613561	
{9DD5F667-84ED-4CDC-A04E-EA863D6CB98E}	LineString	werkweg	werkterrein	eenheid/m	steunmast	BKK-DIM380 143	BKK-DIM380 143_12_Werkterrein	901	334	9	Opbreken werkterrein (35x35m) steunmast	9.7	Leverantie grond (t.g.v. zetting)	2028	ZUT	Zware utiliteitsvoertuigen (meer dan 6L cilinderinhoud) op diesel	3,078341014	91,3227122	
{9DD5F667-84ED-4CDC-A04E-EA863D6CB98E}	LineString	werkweg	werkterrein	eenheid/m	steunmast	BKK-DIM380 143	BKK-DIM380 143_12_Werkterrein	901	334	9	Opbreken werkterrein (35x35m) steunmast	9.10	Vervoersbewegingen personeel	2028	B4T	alle werktuigen op benzine, 4takt	3,078341014	32,49161402	
{9DD5F667-84ED-4CDC-A04E-EA863D6CB98E}	LineString	werkweg	werkterrein	eenheid/m	steunmast	BKK-DIM380 143	BKK-DIM380 143_12_Werkterrein	901	334	9	Opbreken werkterrein (35x35m) steunmast	9.11	Aan- en afvoer materieelstukken	2028	ZUT	Zware utiliteitsvoertuigen (meer dan 6L cilinderinhoud) op diesel	1,539170507	49,19765163	
{9DD5F667-84ED-4CDC-A04E-EA863D6CB98E}	LineString	werkweg	werkterrein	eenheid/m	steunmast	BKK-DIM380 143	BKK-DIM380 143_12_Werkterrein	901	334	12	Verwijderen en aanbrengen onderdelen steunmast	12.1	Aan- en afvoer materieel wielen gereedschap	2028	ZUT	Zware utiliteitsvoertuigen (meer dan 6L cilinderinhoud) op diesel	1,539170507	45,6613561	
{9DD5F667-84ED-4CDC-A04E-EA863D6CB98E}	LineString	werkweg	werkterrein	eenheid/m	steunmast	BKK-DIM380 143	BKK-DIM380 143_12_Werkterrein	901	334	12	Verwijderen en aanbrengen onderdelen steunmast	12.2	Aan- en afvoer nieuw en oud materiaal	2028	ZUT	Zware utiliteitsvoertuigen (meer dan 6L cilinderinhoud) op diesel	3,078341014	91,3227122	
{9DD5F667-84ED-4CDC-A04E-EA863D6CB98E}	LineString	werkweg	werkterrein	eenheid/m	steunmast	BKK-DIM380 143	BKK-DIM380 143_12_Werkterrein	901	334	12	Verwijderen en aanbrengen onderdelen steunmast	12.5	Vervoersbewegingen personeel	2028	B4T	alle werktuigen op benzine, 4takt	3,847926267	40,61451753	
{48C0052A-AC64-4728-BB20-9AD1428A6226}	LineString	werkweg	werkterrein	eenheid/m	steunmast	BKK-DIM380 146	BKK-DIM380 146_150_Werkterrein	836	348	3	Inrichting werkterrein (35x35m) Steunmast	3.2	Aan- en afvoer materieelstukken	2027	ZUT	Zware utiliteitsvoertuigen (meer dan 6L cilinderinhoud) op diesel	0,0928	2,966235417	0
{48C0052A-AC64-4728-BB20-9AD1428A6226}	LineString	werkweg	werkterrein	eenheid/m	steunmast	BKK-DIM380 146	BKK-DIM380 146_150_Werkterrein	836	348	3	Inrichting werkterrein (35x35m) Steunmast	3.5	Leveren houtsnippers	2027	SV75560DSJ	Stage-V, >= 2019 , 75-560 kW, diesel, SCR: ja	8,01843318	87,98341152	1,145544018
{48C0052A-AC64-4728-BB20-9AD1428A6226}	LineString	werkweg	werkterrein	eenheid/m	steunmast	BKK-DIM380 146	BKK-DIM380 146_150_Werkterrein	836	348	3	Inrichting werkterrein (35x35m) Steunmast	3.8	Leverantie rijplaten (afmeting 6x1,80 en 25 stuk op auto)	2027	ZUT	Zware utiliteitsvoertuigen (meer dan 6L cilinderinhoud) op diesel	5,939580133	176,2048339	0
{48C0052A-AC64-4728-BB20-9AD1428A6226}	LineString	werkweg	werkterrein	eenheid/m	steunmast	BKK-DIM380 146	BKK-DIM380 146_150_Werkterrein	836	348	3	Inrichting werkterrein (35x35m) Steunmast	3.11	Vervoersbewegingen personeel	2027	B4T	alle werktuigen op benzine, 4takt	3,207373272	33,85353796	0
{48C0052A-AC64-4728-BB20-9AD1428A6226}	LineString	werkweg	werkterrein	eenheid/m	steunmast	BKK-DIM380 146	BKK-DIM380 146_150_Werkterrein	836	348	9	Opbreken werkterrein (35x35m) steunmast	9.2	Transport rijplaten	2028	ZUT	Zware utiliteitsvoertuigen (meer dan 6L cilinderinhoud) op diesel	2,969790067	88,10241696	
{48C0052A-AC64-4728-BB20-9AD1428A6226}	LineString	werkweg	werkterrein	eenheid/m	steunmast	BKK-DIM380 146	BKK-DIM380 146_150_Werkterrein	836	348	9	Opbreken werkterrein (35x35m) steunmast	9.5	Afvoer houtsnippers	2028	SV75560DSJ	Stage-V, >= 2019 , 75-560 kW, diesel, SCR: ja	12,02764977	131,9751173	0,096221198
{48C0052A-AC64-4728-BB20-9AD1428A6226}	LineString	werkweg	werkterrein	eenheid/m	steunmast	BKK-DIM380 146	BKK-DIM380 146_150_Werkterrein	836	348	9	Opbreken werkterrein (35x35m) steunmast	9.6	Afvoer geotextiel	2028	ZUT	Zware utiliteitsvoertuigen (meer dan 6L cilinderinhoud) op diesel	1,603686636	47,57530516	
{48C0052A-AC64-4728-BB20-9AD1428A6226}	LineString	werkweg	werkterrein	eenheid/m	steunmast	BKK-DIM380 146	BKK-DIM380 146_150_Werkterrein	836	348	9	Opbreken werkterrein (35x35m) steunmast	9.7	Leverantie grond (t.g.v. zetting)	2028	ZUT	Zware utiliteitsvoertuigen (meer dan 6L cilinderinhoud) op diesel	3,207373272	95,15061031	
{48C0052A-AC64-4728-BB20-9AD1428A6226}	LineString	werkweg	werkterrein	eenheid/m	steunmast	BKK-DIM380 146	BKK-DIM380 146_150_Werkterrein	836	348	9	Opbreken werkterrein (35x35m) steunmast	9.10	Vervoersbewegingen personeel	2028	B4T	alle werktuigen op benzine, 4takt	3,207373272	33,85353796	
{48C0052A-AC64-4728-BB20-9AD1428A6226}	LineString	werkweg	werkterrein	eenheid/m	steunmast	BKK-DIM380 146	BKK-DIM380 146_150_Werkterrein	836	348	9	Opbreken werkterrein (35x35m) steunmast	9.11	Aan- en afvoer materieelstukken	2028	ZUT	Zware utiliteitsvoertuigen (meer dan 6L cilinderinhoud) op diesel	1,603686636	51,25982864	
{48C0052A-AC64-4728-BB20-9AD1428A6226}	LineString	werkweg	werkterrein	eenheid/m	steunmast	BKK-DIM380 146	BKK-DIM380 146_150_Werkterrein	836	348	12	Verwijderen en aanbrengen onderdelen steunmast	12.1	Aan- en afvoer materieel wielen gereedschap	2028	ZUT	Zware utiliteitsvoertuigen (meer dan 6L cilinderinhoud) op diesel	1,603686636	47,57530516	
{48C0052A-AC64-4728-BB20-9AD1428A6226}	LineString	werkweg	werkterrein	eenheid/m	steunmast	BKK-DIM380 146	BKK-DIM380 146_150_Werkterrein	836	348	12	Verwijderen en aanbrengen onderdelen steunmast	12.2	Aan- en afvoer nieuw en oud materiaal	2028	ZUT	Zware utiliteitsvoertuigen (meer dan 6L cilinderinhoud) op diesel	3,207373272	95,15061031	
{48C0052A-AC64-4728-BB20-9AD1428A6226}	LineString	werkweg	werkterrein	eenheid/m	steunmast	BKK-DIM380 146	BKK-DIM380 146_150_Werkterrein	836	348	12	Verwijderen en aanbrengen onderdelen steunmast	12.5	Vervoersbewegingen personeel	2028	B4T	alle werktuigen op benzine, 4takt	4,00921659	42,31692245	
{48C0052A-AC64-4728-BB20-9AD1428A6226}	LineString	werkweg	werkterrein	eenheid/m	steunmast	BKK-DIM380 145	BKK-DIM380 145_136_Werkterrein	584	348	3	Inrichting werkterrein (35x35m) Steunmast	3.2	Aan- en afvoer materieelstukken	2027	ZUT	Zware utiliteitsvoertuigen (meer dan 6L cilinderinhoud) op diesel	0,0928	2,966235417	0
{48C0052A-AC64-4728-BB20-9AD1428A6226}	LineString	werkweg	werkterrein	eenheid/m	steunmast	BKK-DIM380 145	BKK-DIM380 145_136_Werkterrein	584	348	3	Inrichting werkterrein (35x35m) Steunmast	3.5	Leveren houtsnippers	2027	SV75560DSJ	Stage-V, >= 2019 , 75-560 kW, diesel, SCR: ja	8,01843318	87,98341152	1,145544018
{48C0052A-AC64-4728-BB20-9AD1428A6226}	LineString	werkweg	werkterrein	eenheid/m	steunmast	BKK-DIM380 145	BKK-DIM380 145_136_Werkterrein	584	348	3	Inrichting werkterrein (35x35m) Steunmast	3.8	Leverantie rijplaten (afmeting 6x1,80 en 25 stuk op auto)	2027	ZUT	Zware utiliteitsvoertuigen (meer dan 6L cilinderinhoud) op diesel	5,939580133	176,2048339	0
{48C0052A-AC64-4728-BB20-9AD1428A6226}	LineString	werkweg	werkterrein	eenheid/m	steunmast	BKK-DIM380 145	BKK-DIM380 145_136_Werkterrein	584	348	3	Inrichting werkterrein (35x35m) Steunmast	3.11	Vervoersbewegingen personeel	2027	B4T	alle werktuigen op benzine, 4takt	3,207373272	33,85353796	0
{48C0052A-AC64-4728-BB20-9AD1428A6226}	LineString	werkweg	werkterrein	eenheid/m	steunmast	BKK-DIM380 145	BKK-DIM380 145_136_Werkterrein	584	348	9	Opbreken werkterrein (35x35m) steunmast	9.2	Transport rijplaten	2028	ZUT	Zware utiliteitsvoertuigen (meer dan 6L cilinderinhoud) op diesel	2,969790067	88,10241696	
{48C0052A-AC64-4728-BB20-9AD1428A6226}	LineString	werkweg	werkterrein	eenheid/m	steunmast	BKK-DIM380 145	BKK-DIM380 145_136_Werkterrein	584	348	9	Opbreken werkterrein (35x35m) steunmast	9.5	Afvoer houtsnippers	2028	SV75560DSJ	Stage-V, >= 2019 , 75-560 kW, diesel, SCR: ja	12,02764977	131,9751173	0,096221198
{48C0052A-AC64-4728-BB20-9AD1428A6226}	LineString	werkweg	werkterrein	eenheid/m	steunmast	BKK-DIM380 145	BKK-DIM380 145_136_Werkterrein	584	348	9	Opbreken werkterrein (35x35m) steunmast	9.6	Afvoer geotextiel	2028	ZUT	Zware utiliteitsvoertuigen (meer dan 6L cilinderinhoud) op diesel	1,603686636	47,57530516	
{48C0052A-AC64-4728-BB20-9AD1428A6226}	LineString	werkweg	werkterrein	eenheid/m	steunmast	BKK-DIM380 145	BKK-DIM380 145_136_Werkterrein	584	348	9	Opbreken werkterrein (35x35m) steunmast	9.7	Leverantie grond (t.g.v. zetting)	2028	ZUT	Zware utiliteitsvoertuigen (meer dan 6L cilinderinhoud) op diesel	3,207373272	95,15061031	
{48C0052A-AC64-4728-BB20-9AD1428A6226}	LineString	werkweg	werkterrein	eenheid/m	steunmast	BKK-DIM380 145	BKK-DIM380 145_136_Werkterrein	584	348	9	Opbreken werkterrein (35x35m) steunmast	9.10	Vervoersbewegingen personeel	2028	B4T	alle werktuigen op benzine, 4takt	3,207373272	33,85353796	
{48C0052A-AC64-4728-BB20-9AD1428A6226}	LineString	werkweg	werkterrein	eenheid/m	steunmast	BKK-DIM380 145	BKK-DIM380 145_136_Werkterrein	584	348	9	Opbreken werkterrein (35x35m) steunmast	9.11	Aan- en afvoer materieelstukken	2028	ZUT	Zware utiliteitsvoertuigen (meer dan 6L cilinderinhoud) op diesel	1,603686636	51,25982864	
{48C0052A-AC64-4728-BB20-9AD1428A6226}	LineString	werkweg	werkterrein	eenheid/m	steunmast	BKK-DIM380 145	BKK-DIM380 145_136_Werkterrein	584	348	12	Verwijderen en aanbrengen onderdelen steunmast	12.1	Aan- en afvoer materieel wielen gereedschap	2028	ZUT	Zware utiliteitsvoertuigen (meer dan 6L cilinderinhoud) op diesel	1,603686636	47,57530516	
{48C0052A-AC64-4728-BB20-9AD1428A6226}	LineString	werkweg	werkterrein	eenheid/m	steunmast	BKK-DIM380 145	BKK-DIM380 145_136_Werkterrein	584	348	12	Verwijderen en aanbrengen onderdelen steunmast	12.2	Aan- en afvoer nieuw en oud materiaal	2028	ZUT	Zware utiliteitsvoertuigen (meer dan 6L cilinderinhoud) op diesel	3,207373272	95,15061031	
{48C0052A-AC64-4728-BB20-9AD1428A6226}	LineString	werkweg	werkterrein	eenheid/m	steunmast	BKK-DIM380 145	BKK-DIM380 145_136_Werkterrein	584	348	12	Verwijderen en aanbrengen onderdelen steunmast	12.5	Vervoersbewegingen personeel	2028	B4T	alle werktuigen op benzine, 4takt	4,00921659	42,31692245	
{48C0052A-AC64-4728-BB20-9AD1428A6226}	LineString	werkweg	werkterrein	eenheid/m	steunmast	BKK-DIM380 144	BKK-DIM380 144_129_Werkterrein	901	348	3	Inrichting werkterrein (35x35m) Steunmast	3.2	Aan- en afvoer materieelstukken	2027	ZUT	Zware utiliteitsvoertuigen (meer dan 6L cilinderinhoud) op diesel	0,0928	2,966235417	0
{48C0052A-AC64-4728-BB20-9AD1428A6226}	LineString	werkweg	werkterrein	eenheid/m	steunmast	BKK-DIM380 144	BKK-DIM380 144_129_Werkterrein	901	348	3	Inrichting werkterrein (35x35m) Steunmast	3.5	Leveren houtsnippers	2027	SV75560DSJ	Stage-V, >= 2019 , 75-560 kW, diesel, SCR: ja	8,01843318	87,98341152	1,145544018
{48C0052A-AC64-4728-BB20-9AD1428A6226}	LineString	werkweg	werkterrein	eenheid/m	steunmast	BKK-DIM380 144	BKK-DIM380 144_129_Werkterrein	901	348	3	Inrichting werkterrein (35x35m) Steunmast	3.8	Leverantie rijplaten (afmeting 6x1,80 en 25 stuk op auto)	2027	ZUT	Zware utiliteitsvoertuigen (meer dan 6L cilinderinhoud) op diesel	5,939580133	176,2048339	0
{48C0052A-AC64-4728-BB20-9AD1428A6226}	LineString	werkweg	werkterrein	eenheid/m	steunmast	BKK-DIM380 144	BKK-DIM380 144_129_Werkterrein	901	348	3	Inrichting werkterrein (35x35m) Steunmast	3.11	Vervoersbewegingen personeel	2027	B4T	alle werktuigen op benzine, 4takt	3,207373272	33,85353796	0
{48C0052A-AC64-4728-BB20-9AD1428A6226}	LineString	werkweg	werkterrein	eenheid/m	steunmast	BKK-DIM380 144	BKK-DIM380 144_129_Werkterrein	901	348	9	Opbreken werkterrein (35x35m) steunmast	9.2	Transport rijplaten	2028	ZUT	Zware utiliteitsvoertuigen (meer dan 6L cilinderinhoud) op diesel	2,969790067	88,10241696	
{48C0052A-AC64-4728-BB20-9AD1428A6226}	LineString	werkweg	werkterrein	eenheid/m	steunmast	BKK-DIM380 144	BKK-DIM380 144_129_Werkterrein	901	348	9	Opbreken werkterrein (35x35m) steunmast	9.5	Afvoer houtsnippers	2028	SV75560DSJ	Stage-V, >= 2019 , 75-560 kW, diesel, SCR: ja	12,02764977	131,9751173	0,096221198
{48C0052A-AC64-4728-BB20-9AD1428A6226}	LineString	werkweg	werkterrein	eenheid/m	steunmast	BKK-DIM380 144	BKK-DIM380 144_129_Werkterrein	901	348	9	Opbreken werkterrein (35x35m) steunmast	9.6	Afvoer geotextiel	2028	ZUT	Zware utiliteitsvoertuigen (meer dan 6L cilinderinhoud) op diesel	1,603686636	47,57530516	
{48C0052A-AC64-4728-BB20-9AD1428A6226}	LineString	werkweg	werkterrein	eenheid/m	steunmast	BKK-DIM380 144	BKK-DIM380 144_129_Werkterrein	901	348	9	Opbreken werkterrein (35x35m) steunmast	9.7	Leverantie grond (t.g.v. zetting)	2028	ZUT	Zware utiliteitsvoertuigen (meer dan 6L cilinderinhoud) op diesel	3,207373272	95,15061031	
{48C0052A-AC64-4728-BB20-9AD1428A6226}	LineString	werkweg	werkterrein	eenheid/m	steunmast	BKK-DIM380 144	BKK-DIM380 144_129_Werkterrein	901	348	9	Opbreken werkterrein (35x35m) steunmast	9.10	Vervoersbewegingen personeel	2028	B4T	alle werktuigen op benzine, 4takt	3,207373272	33,85353796	
{48C0052A-AC64-4728-BB20-9AD1428A6226}	LineString	werkweg	werkterrein	eenheid/m	steunmast	BKK-DIM380 144	BKK-DIM380 144_129_Werkterrein	901	348	9	Opbreken werkterrein (35x35m) steunmast	9.11	Aan- en afvoer materieelstukken	2028	ZUT	Zware utiliteitsvoertuigen (meer dan 6L cilinderinhoud) op diesel	1,603686636	51,25982864	
{48C0052A-AC64-4728-BB20-9AD1428A6226}	LineString	werkweg	werkterrein	eenheid/m	steunmast	BKK-DIM380 144	BKK-DIM380 144_129_Werkterrein	901	348	12	Verwijderen en aanbrengen onderdelen steunmast	12.1	Aan- en afvoer materieel wielen gereedschap	2028	ZUT	Zware utiliteitsvoertuigen (meer dan 6L cilinderinhoud) op diesel	1,603686636	47,57530516	
{48C0052A-AC64-4728-BB20-9AD1428A6226}	LineString	werkweg	werkterrein	eenheid/m	steunmast	BKK-DIM380 144	BKK-DIM380 144_129_Werkterrein	901	348	12	Verwijderen en aanbrengen onderdelen steunmast	12.2	Aan- en afvoer nieuw en oud materiaal	2028	ZUT	Zware utiliteitsvoertuigen (meer dan 6L cilinderinhoud) op diesel	3,207373272	95,15061031	
{48C0052A-AC64-4728-BB20-9AD1428A6226}	LineString	werkweg	werkterrein	eenheid/m	steunmast	BKK-DIM380 144	BKK-DIM380 144_129_Werkterrein	901	348	12	Verwijderen en aanbrengen onderdelen steunmast	12.5	Vervoersbewegingen personeel	2028	B4T	alle werktuigen op benzine, 4takt	4,00921659	42,31692245	
{2EEFAEF0-A070-401B-9A49-0325067A6C96}	LineString	werkweg	werkterrein	eenheid/m	steunmast	BKK-DIM380 146	BKK-DIM380 146_150_Werkterrein	836	282	3	Inrichting werkterrein (35x35m) Steunmast	3.2	Aan- en afvoer materieelstukken	2027	ZUT	Zware utiliteitsvoertuigen (meer dan 6L cilinderinhoud) op diesel	0,0752	2,403673528	0
{2EEFAEF0-A070-401B-9A49-0325067A6C96}	LineString	werkweg	werkterrein	eenheid/m	steunmast	BKK-DIM380 146	BKK-DIM380 146_150_Werkterrein	836	282	3	Inrichting werkterrein (35x35m) Steunmast	3.5	Leveren houtsnippers	2027	SV75560DSJ	Stage-V, >= 2019 , 75-560 kW, diesel, SCR: ja	6,497695853	71,29690244	0,92828567
{2EEFAEF0-A070-401B-9A49-0325067A6C96}	LineString	werkweg	werkterrein	eenheid/m	steunmast	BKK-DIM380 146	BKK-DIM380 146_150_Werkterrein	836	282	3	Inrichting werkterrein (35x35m) Steunmast	3.8	Leverantie rijplaten (afmeting 6x1,80 en 25 stuk op auto)	2027	ZUT	Zware utiliteitsvoertuigen (meer dan 6L cilinderinhoud) op diesel	4,813108039	142,7866758	0
{2EEFAEF0-A070-401B-9A49-0325067A6C96}	LineString	werkweg	werkterrein	eenheid/m	steunmast	BKK-DIM380 146	BKK-DIM380 146_150_Werkterrein	836	282	3	Inrichting werkterrein (35x35m) Steunmast	3.11	Vervoersbewegingen personeel	2027	B4T	alle werktuigen op benzine, 4takt	2,599078341	27,43303938	0
{2EEFAEF0-A070-401B-9A49-0325067A6C96}	LineString	werkweg	werkterrein	eenheid/m	steunmast	BKK-DIM380 146	BKK-DIM380 146_150_Werkterrein	836	282	9	Opbreken werkterrein (35x35m) steunmast	9.2	Transport rijplaten	2028	ZUT	Zware utiliteitsvoertuigen (meer dan 6L cilinderinhoud) op diesel	2,406554019	71,39333788	
{2EEFAEF0-A070-401B-9A49-0325067A6C96}	LineString	werkweg	werkterrein	eenheid/m	steunmast	BKK-DIM380 146	BKK-DIM380 146_150_Werkterrein	836	282	9	Opbreken werkterrein (35x35m) steunmast	9.5	Afvoer houtsnippers	2028	SV75560DSJ	Stage-V, >= 2019 , 75-560 kW, diesel, SCR: ja	9,746543779	106,9453537	0,07797235
{2EEFAEF0-A070-401B-9A49-0325067A6C96}	LineString	werkweg	werkterrein	eenheid/m	steunmast	BKK-DIM380 146	BKK-DIM380 146_150_Werkterrein	836	282	9	Opbreken werkterrein (35x35m) steunmast	9.6	Afvoer geotextiel	2028	ZUT	Zware utiliteitsvoertuigen (meer dan 6L cilinderinhoud) op diesel	1,299539171	38,55240245	
{2EEFAEF0-A070-401B-9A49-0325067A6C96}	LineString	werkweg	werkterrein	eenheid/m	steunmast	BKK-DIM380 146	BKK-DIM380 146_150_Werkterrein	836	282	9	Opbreken werkterrein (35x35m) steunmast	9.7	Leverantie grond (t.g.v. zetting)	2028	ZUT	Zware utiliteitsvoertuigen (meer dan 6L cilinderinhoud) op diesel	2,599078341	77,10480491	
{2EEFAEF0-A070-401B-9A49-0325067A6C96}	LineString	werkweg	werkterrein	eenheid/m	steunmast	BKK-DIM380 146	BKK-DIM380 146_150_Werkterrein	836	282	9	Opbreken werkterrein (35x35m) steunmast	9.10	Vervoersbewegingen personeel	2028	B4T	alle werktuigen op benzine, 4takt	2,599078341	27,43303938	
{2EEFAEF0-A070-401B-9A49-0325067A6C96}	LineString	werkweg	werkterrein	eenheid/m	steunmast	BKK-DIM380 146	BKK-DIM380 146_150_Werkterrein	836	282	9	Opbreken werkterrein (35x35m) steunmast	9.11	Aan- en afvoer materieelstukken	2028	ZUT	Zware utiliteitsvoertuigen (meer dan 6L cilinderinhoud) op diesel	1,299539171	41,538137	
{2EEFAEF0-A070-401B-9A49-0325067A6C96}	LineString	werkweg	werkterrein	eenheid/m	steunmast	BKK-DIM380 146	BKK-DIM380 146_150_Werkterrein	836	282	12	Verwijderen en aanbrengen onderdelen steunmast	12.1	Aan- en afvoer materieel wielen gereedschap	2028	ZUT	Zware utiliteitsvoertuigen (meer dan 6L cilinderinhoud) op diesel	1,299539171	38,55240245	
{2EEFAEF0-A070-401B-9A49-0325067A6C96}	LineString	werkweg	werkterrein	eenheid/m	steunmast	BKK-DIM380 146	BKK-DIM380 146_150_Werkterrein	836	282	12	Verwijderen en aanbrengen onderdelen steunmast	12.2	Aan- en afvoer nieuw en oud materiaal	2028	ZUT	Zware utiliteitsvoertuigen (meer dan 6L cilinderinhoud) op diesel	2,599078341	77,10480491	
{2EEFAEF0-A070-401B-9A49-0325067A6C96}	LineString	werkweg	werkterrein	eenheid/m	steunmast	BKK-DIM380 146	BKK-DIM380 146_150_Werkterrein	836	282	12	Verwijderen en aanbrengen onderdelen steunmast	12.5	Vervoersbewegingen personeel	2028	B4T	alle werktuigen op benzine, 4takt	3,248847926	34,29129923	
{2EEFAEF0-A070-401B-9A49-0325067A6C96}	LineString	werkweg	werkterrein	eenheid/m	steunmast	BKK-DIM380 145	BKK-DIM380 145_136_Werkterrein	584	282	3	Inrichting werkterrein (35x35m) Steunmast	3.2	Aan- en afvoer materieelstukken	2027	ZUT	Zware utiliteitsvoertuigen (meer dan 6L cilinderinhoud) op diesel	0,0752	2,403673528	0
{2EEFAEF0-A070-401B-9A49-0325067A6C96}	LineString	werkweg	werkterrein	eenheid/m	steunmast	BKK-DIM380 145	BKK-DIM380 145_136_Werkterrein	584	282	3	Inrichting werkterrein (35x35m) Steunmast	3.5	Leveren houtsnippers	2027	SV75560DSJ	Stage-V, >= 2019 , 75-560 kW, diesel, SCR: ja	6,497695853	71,29690244	0,92828567
{2EEFAEF0-A070-401B-9A49-0325067A6C96}	LineString	werkweg	werkterrein	eenheid/m	steunmast	BKK-DIM380 145	BKK-DIM380 145_136_Werkterrein	584	282	3	Inrichting werkterrein (35x35m) Steunmast	3.8	Leverantie rijplaten (afmeting 6x1,80 en 25 stuk op auto)	2027	ZUT	Zware utiliteitsvoertuigen (meer dan 6L cilinderinhoud) op diesel	4,813108039	142,7866758	0
{2EEFAEF0-A070-401B-9A49-0325067A6C96}	LineString	werkweg	werkterrein	eenheid/m	steunmast	BKK-DIM380 145	BKK-DIM380 145_136_Werkterrein	584	282	3	Inrichting werkterrein (35x35m) Steunmast	3.11	Vervoersbewegingen personeel	2027	B4T	alle werktuigen op benzine, 4takt	2,599078341	27,43303938	0
{2EEFAEF0-A070-401B-9A49-0325067A6C96}	LineString	werkweg	werkterrein	eenheid/m	steunmast	BKK-DIM380 145	BKK-DIM380 145_136_Werkterrein	584	282	9	Opbreken werkterrein (35x35m) steunmast	9.2	Transport rijplaten	2028	ZUT	Zware utiliteitsvoertuigen (meer dan 6L cilinderinhoud) op diesel	2,406554019	71,39333788	
{2EEFAEF0-A070-401B-9A49-0325067A6C96}	LineString	werkweg	werkterrein	eenheid/m	steunmast	BKK-DIM380 145	BKK-DIM380 145_136_Werkterrein	584	282	9	Opbreken werkterrein (35x35m) steunmast	9.5	Afvoer houtsnippers	2028	SV75560DSJ	Stage-V, >= 2019 , 75-560 kW, diesel, SCR: ja	9,746543779	106,9453537	0,07797235
{2EEFAEF0-A070-401B-9A49-0325067A6C96}	LineString	werkweg	werkterrein	eenheid/m	steunmast	BKK-DIM380 145	BKK-DIM380 145_136_Werkterrein	584	282	9	Opbreken werkterrein (35x35m) steunmast	9.6	Afvoer geotextiel	2028	ZUT	Zware utiliteitsvoertuigen (meer dan 6L cilinderinhoud) op diesel	1,299539171	38,55240245	
{2EEFAEF0-A070-401B-9A49-0325067A6C96}	LineString	werkweg	werkterrein	eenheid/m	steunmast	BKK-DIM380 145	BKK-DIM380 145_136_Werkterrein	584	282	9	Opbreken werkterrein (35x35m) steunmast	9.7	Leverantie grond (t.g.v. zetting)	2028	ZUT	Zware utiliteitsvoertuigen (meer dan 6L cilinderinhoud) op diesel	2,599078341	77,10480491	
{2EEFAEF0-A070-401B-9A49-0325067A6C96}	LineString	werkweg	werkterrein	eenheid/m	steunmast	BKK-DIM380 145	BKK-DIM380 145_136_Werkterrein	584	282	9	Opbreken werkterrein (35x35m) steunmast	9.10	Vervoersbewegingen personeel	2028	B4T	alle werktuigen op benzine, 4takt	2,599078341	27,43303938	
{2EEFAEF0-A070-401B-9A49-0325067A6C96}	LineString	werkweg	werkterrein	eenheid/m	steunmast	BKK-DIM380 145	BKK-DIM380 145_136_Werkterrein	584	282	9	Opbreken werkterrein (35x35m) steunmast	9.11	Aan- en afvoer materieelstukken	2028	ZUT	Zware utiliteitsvoertuigen (meer dan 6L cilinderinhoud) op diesel	1,299539171	41,538137	
{2EEFAEF0-A070-401B-9A49-0325067A6C96}	LineString	werkweg	werkterrein	eenheid/m	steunmast	BKK-DIM380 145	BKK-DIM380 145_136_Werkterrein	584	282	12	Verwijderen en aanbrengen onderdelen steunmast	12.1	Aan- en afvoer materieel wielen gereedschap	2028	ZUT	Zware utiliteitsvoertuigen (meer dan 6L cilinderinhoud) op diesel	1,299539171	38,55240245	
{2EEFAEF0-A070-401B-9A49-0325067A6C96}	LineString	werkweg	werkterrein	eenheid/m	steunmast	BKK-DIM380 145	BKK-DIM380 145_136_Werkterrein	584	282	12	Verwijderen en aanbrengen onderdelen steunmast	12.2	Aan- en afvoer nieuw en oud materiaal	2028	ZUT	Zware utiliteitsvoertuigen (meer dan 6L cilinderinhoud) op diesel	2,599078341	77,10480491	
{2EEFAEF0-A070-401B-9A49-0325067A6C96}	LineString	werkweg	werkterrein	eenheid/m	steunmast	BKK-DIM380 145	BKK-DIM380 145_136_Werkterrein	584	282	12	Verwijderen en aanbrengen onderdelen steunmast	12.5	Vervoersbewegingen personeel	2028	B4T	alle werktuigen op benzine, 4takt	3,248847926	34,29129923	
{43914F3C-F0B0-42B7-B5A9-B2934AC8977D}	LineString	werkweg	werkterrein	eenheid/m	steunmast	KIJ-BKK380 027	KIJ-BKK380 027_14_Werkterrein	902	65	3	Inrichting werkterrein (35x35m) Steunmast	3.2	Aan- en afvoer materieelstukken	2027	ZUT	Zware utiliteitsvoertuigen (meer dan 6L cilinderinhoud) op diesel	0,017333333	0,554038224	0
{43914F3C-F0B0-42B7-B5A9-B2934AC8977D}	LineString	werkweg	werkterrein	eenheid/m	steunmast	KIJ-BKK380 027	KIJ-BKK380 027_14_Werkterrein	902	65	3	Inrichting werkterrein (35x35m) Steunmast	3.5	Leveren houtsnippers	2027	SV75560DSJ	Stage-V, >= 2019 , 75-560 kW, diesel, SCR: ja	1,497695853	16,43368319	0,213966555
{43914F3C-F0B0-42B7-B5A9-B2934AC8977D}	LineString	werkweg	werkterrein	eenheid/m	steunmast	KIJ-BKK380 027	KIJ-BKK380 027_14_Werkterrein	902	65	3	Inrichting werkterrein (35x35m) Steunmast	3.8	Leverantie rijplaten (afmeting 6x1,80 en 25 stuk op auto)	2027	ZUT	Zware utiliteitsvoertuigen (meer dan 6L cilinderinhoud) op diesel	1,109404335	32,91182243	0
{43914F3C-F0B0-42B7-B5A9-B2934AC8977D}	LineString	werkweg	werkterrein	eenheid/m	steunmast	KIJ-BKK380 027	KIJ-BKK380 027_14_Werkterrein	902	65	3	Inrichting werkterrein (35x35m) Steunmast	3.11	Vervoersbewegingen personeel	2027	B4T	alle werktuigen op benzine, 4takt	0,599078341	6,323218298	0
{43914F3C-F0B0-42B7-B5A9-B2934AC8977D}	LineString	werkweg	werkterrein	eenheid/m	steunmast	KIJ-BKK380 027	KIJ-BKK380 027_14_Werkterrein	902	65	9	Opbreken werkterrein (35x35m) steunmast	9.2	Transport rijplaten	2028	ZUT	Zware utiliteitsvoertuigen (meer dan 6L cilinderinhoud) op diesel	0,554702168	16,45591121	
{43914F3C-F0B0-42B7-B5A9-B2934AC8977D}	LineString	werkweg	werkterrein	eenheid/m	steunmast	KIJ-BKK380 027	KIJ-BKK380 027_14_Werkterrein	902	65	9	Opbreken werkterrein (35x35m) steunmast	9.5	Afvoer houtsnippers	2028	SV75560DSJ	Stage-V, >= 2019 , 75-560 kW, diesel, SCR: ja	2,246543779	24,65052478	0,01797235
{43914F3C-F0B0-42B7-B5A9-B2934AC8977D}	LineString	werkweg	werkterrein	eenheid/m	steunmast	KIJ-BKK380 027	KIJ-BKK380 027_14_Werkterrein	902	65	9	Opbreken werkterrein (35x35m) steunmast	9.6	Afvoer geotextiel	2028	ZUT	Zware utiliteitsvoertuigen (meer dan 6L cilinderinhoud) op diesel	0,299539171	8,886192055	
{43914F3C-F0B0-42B7-B5A9-B2934AC8977D}	LineString	werkweg	werkterrein	eenheid/m	steunmast	KIJ-BKK380 027	KIJ-BKK380 027_14_Werkterrein	902	65	9	Opbreken werkterrein (35x35m) steunmast	9.7	Leverantie grond (t.g.v. zetting)	2028	ZUT	Zware utiliteitsvoertuigen (meer dan 6L cilinderinhoud) op diesel	0,599078341	17,77238411	
{43914F3C-F0B0-42B7-B5A9-B2934AC8977D}	LineString	werkweg	werkterrein	eenheid/m	steunmast	KIJ-BKK380 027	KIJ-BKK380 027_14_Werkterrein	902	65	9	Opbreken werkterrein (35x35m) steunmast	9.10	Vervoersbewegingen personeel	2028	B4T	alle werktuigen op benzine, 4takt	0,599078341	6,323218298	
{43914F3C-F0B0-42B7-B5A9-B2934AC8977D}	LineString	werkweg	werkterrein	eenheid/m	steunmast	KIJ-BKK380 027	KIJ-BKK380 027_14_Werkterrein	902	65	9	Opbreken werkterrein (35x35m) steunmast	9.11	Aan- en afvoer materieelstukken	2028	ZUT	Zware utiliteitsvoertuigen (meer dan 6L cilinderinhoud) op diesel	0,299539171	9,57439328	
{43914F3C-F0B0-42B7-B5A9-B2934AC8977D}	LineString	werkweg	werkterrein	eenheid/m	steunmast	KIJ-BKK380 027	KIJ-BKK380 027_14_Werkterrein	902	65	12	Verwijderen en aanbrengen onderdelen steunmast	12.1	Aan- en afvoer materieel wielen gereedschap	2028	ZUT	Zware utiliteitsvoertuigen (meer dan 6L cilinderinhoud) op diesel	0,299539171	8,886192055	
{43914F3C-F0B0-42B7-B5A9-B2934AC8977D}	LineString	werkweg	werkterrein	eenheid/m	steunmast	KIJ-BKK380 027	KIJ-BKK380 027_14_Werkterrein	902	65	12	Verwijderen en aanbrengen onderdelen steunmast	12.2	Aan- en afvoer nieuw en oud materiaal	2028	ZUT	Zware utiliteitsvoertuigen (meer dan 6L cilinderinhoud) op diesel	0,599078341	17,77238411	
{43914F3C-F0B0-42B7-B5A9-B2934AC8977D}	LineString	werkweg	werkterrein	eenheid/m	steunmast	KIJ-BKK380 027	KIJ-BKK380 027_14_Werkterrein	902	65	12	Verwijderen en aanbrengen onderdelen steunmast	12.5	Vervoersbewegingen personeel	2028	B4T	alle werktuigen op benzine, 4takt	0,748847926	7,904022872	
{E72275CE-E8FF-4974-A500-C44B8220A294}	LineString	werkweg	werkterrein	eenheid/m	steunmast	KIJ-BKK380 029	KIJ-BKK380 029_21_Werkterrein	604	177	3	Inrichting werkterrein (35x35m) Steunmast	3.2	Aan- en afvoer materieelstukken	2027	ZUT	Zware utiliteitsvoertuigen (meer dan 6L cilinderinhoud) op diesel	0,0472	1,508688704	0
{E72275CE-E8FF-4974-A500-C44B8220A294}	LineString	werkweg	werkterrein	eenheid/m	steunmast	KIJ-BKK380 029	KIJ-BKK380 029_21_Werkterrein	604	177	3	Inrichting werkterrein (35x35m) Steunmast	3.5	Leveren houtsnippers	2027	SV75560DSJ	Stage-V, >= 2019 , 75-560 kW, diesel, SCR: ja	4,078341014	44,75018345	0,582647388
{E72275CE-E8FF-4974-A500-C44B8220A294}	LineString	werkweg	werkterrein	eenheid/m	steunmast	KIJ-BKK380 029	KIJ-BKK380 029_21_Werkterrein	604	177	3	Inrichting werkterrein (35x35m) Steunmast	3.8	Leverantie rijplaten (afmeting 6x1,80 en 25 stuk op auto)	2027	ZUT	Zware utiliteitsvoertuigen (meer dan 6L cilinderinhoud) op diesel	3,020993344	89,62142415	0
{E72275CE-E8FF-4974-A500-C44B8220A294}	LineString	werkweg	werkterrein	eenheid/m	steunmast	KIJ-BKK380 029	KIJ-BKK380 029_21_Werkterrein	604	177	3	Inrichting werkterrein (35x35m) Steunmast	3.11	Vervoersbewegingen personeel	2027	B4T	alle werktuigen op benzine, 4takt	1,631336406	17,21860983	0
{E72275CE-E8FF-4974-A500-C44B8220A294}	LineString	werkweg	werkterrein	eenheid/m	steunmast	KIJ-BKK380 029	KIJ-BKK380 029_21_Werkterrein	604	177	9	Opbreken werkterrein (35x35m) steunmast	9.2	Transport rijplaten	2028	ZUT	Zware utiliteitsvoertuigen (meer dan 6L cilinderinhoud) op diesel	1,510496672	44,81071207	
{E72275CE-E8FF-4974-A500-C44B8220A294}	LineString	werkweg	werkterrein	eenheid/m	steunmast	KIJ-BKK380 029	KIJ-BKK380 029_21_Werkterrein	604	177	9	Opbreken werkterrein (35x35m) steunmast	9.5	Afvoer houtsnippers	2028	SV75560DSJ	Stage-V, >= 2019 , 75-560 kW, diesel, SCR: ja	6,117511521	67,12527517	0,048940092
{E72275CE-E8FF-4974-A500-C44B8220A294}	LineString	werkweg	werkterrein	eenheid/m	steunmast	KIJ-BKK380 029	KIJ-BKK380 029_21_Werkterrein	604	177	9	Opbreken werkterrein (35x35m) steunmast	9.6	Afvoer geotextiel	2028	ZUT	Zware utiliteitsvoertuigen (meer dan 6L cilinderinhoud) op diesel	0,815668203	24,19778452	
{E72275CE-E8FF-4974-A500-C44B8220A294}	LineString	werkweg	werkterrein	eenheid/m	steunmast	KIJ-BKK380 029	KIJ-BKK380 029_21_Werkterrein	604	177	9	Opbreken werkterrein (35x35m) steunmast	9.7	Leverantie grond (t.g.v. zetting)	2028	ZUT	Zware utiliteitsvoertuigen (meer dan 6L cilinderinhoud) op diesel	1,631336406	48,39556904	
{E72275CE-E8FF-4974-A500-C44B8220A294}	LineString	werkweg	werkterrein	eenheid/m	steunmast	KIJ-BKK380 029	KIJ-BKK380 029_21_Werkterrein	604	177	9	Opbreken werkterrein (35x35m) steunmast	9.10	Vervoersbewegingen personeel	2028	B4T	alle werktuigen op benzine, 4takt	1,631336406	17,21860983	
{E72275CE-E8FF-4974-A500-C44B8220A294}	LineString	werkweg	werkterrein	eenheid/m	steunmast	KIJ-BKK380 029	KIJ-BKK380 029_21_Werkterrein	604	177	9	Opbreken werkterrein (35x35m) steunmast	9.11	Aan- en afvoer materieelstukken	2028	ZUT	Zware utiliteitsvoertuigen (meer dan 6L cilinderinhoud) op diesel	0,815668203	26,07180939	
{E72275CE-E8FF-4974-A500-C44B8220A294}	LineString	werkweg	werkterrein	eenheid/m	steunmast	KIJ-BKK380 029	KIJ-BKK380 029_21_Werkterrein	604	177	12	Verwijderen en aanbrengen onderdelen steunmast	12.1	Aan- en afvoer materieel wielen gereedschap	2028	ZUT	Zware utiliteitsvoertuigen (meer dan 6L cilinderinhoud) op diesel	0,815668203	24,19778452	
{E72275CE-E8FF-4974-A500-C44B8220A294}	LineString	werkweg	werkterrein	eenheid/m	steunmast	KIJ-BKK380 029	KIJ-BKK380 029_21_Werkterrein	604	177	12	Verwijderen en aanbrengen onderdelen steunmast	12.2	Aan- en afvoer nieuw en oud materiaal	2028	ZUT	Zware utiliteitsvoertuigen (meer dan 6L cilinderinhoud) op diesel	1,631336406	48,39556904	
{E72275CE-E8FF-4974-A500-C44B8220A294}	LineString	werkweg	werkterrein	eenheid/m	steunmast	KIJ-BKK380 029	KIJ-BKK380 029_21_Werkterrein	604	177	12	Verwijderen en aanbrengen onderdelen steunmast	12.5	Vervoersbewegingen personeel	2028	B4T	alle werktuigen op benzine, 4takt	2,039170507	21,52326228	
{E72275CE-E8FF-4974-A500-C44B8220A294}	LineString	werkweg	werkterrein	eenheid/m	steunmast	KIJ-BKK380 030	KIJ-BKK380 030_40_Werkterrein	592	177	3	Inrichting werkterrein (35x35m) Steunmast	3.2	Aan- en afvoer materieelstukken	2027	ZUT	Zware utiliteitsvoertuigen (meer dan 6L cilinderinhoud) op diesel	0,0472	1,508688704	0
{E72275CE-E8FF-4974-A500-C44B8220A294}	LineString	werkweg	werkterrein	eenheid/m	steunmast	KIJ-BKK380 030	KIJ-BKK380 030_40_Werkterrein	592	177	3	Inrichting werkterrein (35x35m) Steunmast	3.5	Leveren houtsnippers	2027	SV75560DSJ	Stage-V, >= 2019 , 75-560 kW, diesel, SCR: ja	4,078341014	44,75018345	0,582647388
{E72275CE-E8FF-4974-A500-C44B8220A294}	LineString	werkweg	werkterrein	eenheid/m	steunmast	KIJ-BKK380 030	KIJ-BKK380 030_40_Werkterrein	592	177	3	Inrichting werkterrein (35x35m) Steunmast	3.8	Leverantie rijplaten (afmeting 6x1,80 en 25 stuk op auto)	2027	ZUT	Zware utiliteitsvoertuigen (meer dan 6L cilinderinhoud) op diesel	3,020993344	89,62142415	0
{E72275CE-E8FF-4974-A500-C44B8220A294}	LineString	werkweg	werkterrein	eenheid/m	steunmast	KIJ-BKK380 030	KIJ-BKK380 030_40_Werkterrein	592	177	3	Inrichting werkterrein (35x35m) Steunmast	3.11	Vervoersbewegingen personeel	2027	B4T	alle werktuigen op benzine, 4takt	1,631336406	17,21860983	0
{E72275CE-E8FF-4974-A500-C44B8220A294}	LineString	werkweg	werkterrein	eenheid/m	steunmast	KIJ-BKK380 030	KIJ-BKK380 030_40_Werkterrein	592	177	9	Opbreken werkterrein (35x35m) steunmast	9.2	Transport rijplaten	2028	ZUT	Zware utiliteitsvoertuigen (meer dan 6L cilinderinhoud) op diesel	1,510496672	44,81071207	
{E72275CE-E8FF-4974-A500-C44B8220A294}	LineString	werkweg	werkterrein	eenheid/m	steunmast	KIJ-BKK380 030	KIJ-BKK380 030_40_Werkterrein	592	177	9	Opbreken werkterrein (35x35m) steunmast	9.5	Afvoer houtsnippers	2028	SV75560DSJ	Stage-V, >= 2019 , 75-560 kW, diesel, SCR: ja	6,117511521	67,12527517	0,048940092
{E72275CE-E8FF-4974-A500-C44B8220A294}	LineString	werkweg	werkterrein	eenheid/m	steunmast	KIJ-BKK380 030	KIJ-BKK380 030_40_Werkterrein	592	177	9	Opbreken werkterrein (35x35m) steunmast	9.6	Afvoer geotextiel	2028	ZUT	Zware utiliteitsvoertuigen (meer dan 6L cilinderinhoud) op diesel	0,815668203	24,19778452	
{E72275CE-E8FF-4974-A500-C44B8220A294}	LineString	werkweg	werkterrein	eenheid/m	steunmast	KIJ-BKK380 030	KIJ-BKK380 030_40_Werkterrein	592	177	9	Opbreken werkterrein (35x35m) steunmast	9.7	Leverantie grond (t.g.v. zetting)	2028	ZUT	Zware utiliteitsvoertuigen (meer dan 6L cilinderinhoud) op diesel	1,631336406	48,39556904	
{E72275CE-E8FF-4974-A500-C44B8220A294}	LineString	werkweg	werkterrein	eenheid/m	steunmast	KIJ-BKK380 030	KIJ-BKK380 030_40_Werkterrein	592	177	9	Opbreken werkterrein (35x35m) steunmast	9.10	Vervoersbewegingen personeel	2028	B4T	alle werktuigen op benzine, 4takt	1,631336406	17,21860983	
{E72275CE-E8FF-4974-A500-C44B8220A294}	LineString	werkweg	werkterrein	eenheid/m	steunmast	KIJ-BKK380 030	KIJ-BKK380 030_40_Werkterrein	592	177	9	Opbreken werkterrein (35x35m) steunmast	9.11	Aan- en afvoer materieelstukken	2028	ZUT	Zware utiliteitsvoertuigen (meer dan 6L cilinderinhoud) op diesel	0,815668203	26,07180939	
{E72275CE-E8FF-4974-A500-C44B8220A294}	LineString	werkweg	werkterrein	eenheid/m	steunmast	KIJ-BKK380 030	KIJ-BKK380 030_40_Werkterrein	592	177	12	Verwijderen en aanbrengen onderdelen steunmast	12.1	Aan- en afvoer materieel wielen gereedschap	2028	ZUT	Zware utiliteitsvoertuigen (meer dan 6L cilinderinhoud) op diesel	0,815668203	24,19778452	
{E72275CE-E8FF-4974-A500-C44B8220A294}	LineString	werkweg	werkterrein	eenheid/m	steunmast	KIJ-BKK380 030	KIJ-BKK380 030_40_Werkterrein	592	177	12	Verwijderen en aanbrengen onderdelen steunmast	12.2	Aan- en afvoer nieuw en oud materiaal	2028	ZUT	Zware utiliteitsvoertuigen (meer dan 6L cilinderinhoud) op diesel	1,631336406	48,39556904	
{E72275CE-E8FF-4974-A500-C44B8220A294}	LineString	werkweg	werkterrein	eenheid/m	steunmast	KIJ-BKK380 030	KIJ-BKK380 030_40_Werkterrein	592	177	12	Verwijderen en aanbrengen onderdelen steunmast	12.5	Vervoersbewegingen personeel	2028	B4T	alle werktuigen op benzine, 4takt	2,039170507	21,52326228	
{E72275CE-E8FF-4974-A500-C44B8220A294}	LineString	werkweg	werkterrein	eenheid/m	steunmast	KIJ-BKK380 031	KIJ-BKK380 031_42_Werkterrein	608	177	3	Inrichting werkterrein (35x35m) Steunmast	3.2	Aan- en afvoer materieelstukken	2027	ZUT	Zware utiliteitsvoertuigen (meer dan 6L cilinderinhoud) op diesel	0,0472	1,508688704	0
{E72275CE-E8FF-4974-A500-C44B8220A294}	LineString	werkweg	werkterrein	eenheid/m	steunmast	KIJ-BKK380 031	KIJ-BKK380 031_42_Werkterrein	608	177	3	Inrichting werkterrein (35x35m) Steunmast	3.5	Leveren houtsnippers	2027	SV75560DSJ	Stage-V, >= 2019 , 75-560 kW, diesel, SCR: ja	4,078341014	44,75018345	0,582647388
{E72275CE-E8FF-4974-A500-C44B8220A294}	LineString	werkweg	werkterrein	eenheid/m	steunmast	KIJ-BKK380 031	KIJ-BKK380 031_42_Werkterrein	608	177	3	Inrichting werkterrein (35x35m) Steunmast	3.8	Leverantie rijplaten (afmeting 6x1,80 en 25 stuk op auto)	2027	ZUT	Zware utiliteitsvoertuigen (meer dan 6L cilinderinhoud) op diesel	3,020993344	89,62142415	0
{E72275CE-E8FF-4974-A500-C44B8220A294}	LineString	werkweg	werkterrein	eenheid/m	steunmast	KIJ-BKK380 031	KIJ-BKK380 031_42_Werkterrein	608	177	3	Inrichting werkterrein (35x35m) Steunmast	3.11	Vervoersbewegingen personeel	2027	B4T	alle werktuigen op benzine, 4takt	1,631336406	17,21860983	0
{E72275CE-E8FF-4974-A500-C44B8220A294}	LineString	werkweg	werkterrein	eenheid/m	steunmast	KIJ-BKK380 031	KIJ-BKK380 031_42_Werkterrein	608	177	9	Opbreken werkterrein (35x35m) steunmast	9.2	Transport rijplaten	2028	ZUT	Zware utiliteitsvoertuigen (meer dan 6L cilinderinhoud) op diesel	1,510496672	44,81071207	
{E72275CE-E8FF-4974-A500-C44B8220A294}	LineString	werkweg	werkterrein	eenheid/m	steunmast	KIJ-BKK380 031	KIJ-BKK380 031_42_Werkterrein	608	177	9	Opbreken werkterrein (35x35m) steunmast	9.5	Afvoer houtsnippers	2028	SV75560DSJ	Stage-V, >= 2019 , 75-560 kW, diesel, SCR: ja	6,117511521	67,12527517	0,048940092
{E72275CE-E8FF-4974-A500-C44B8220A294}	LineString	werkweg	werkterrein	eenheid/m	steunmast	KIJ-BKK380 031	KIJ-BKK380 031_42_Werkterrein	608	177	9	Opbreken werkterrein (35x35m) steunmast	9.6	Afvoer geotextiel	2028	ZUT	Zware utiliteitsvoertuigen (meer dan 6L cilinderinhoud) op diesel	0,815668203	24,19778452	
{E72275CE-E8FF-4974-A500-C44B8220A294}	LineString	werkweg	werkterrein	eenheid/m	steunmast	KIJ-BKK380 031	KIJ-BKK380 031_42_Werkterrein	608	177	9	Opbreken werkterrein (35x35m) steunmast	9.7	Leverantie grond (t.g.v. zetting)	2028	ZUT	Zware utiliteitsvoertuigen (meer dan 6L cilinderinhoud) op diesel	1,631336406	48,39556904	
{E72275CE-E8FF-4974-A500-C44B8220A294}	LineString	werkweg	werkterrein	eenheid/m	steunmast	KIJ-BKK380 031	KIJ-BKK380 031_42_Werkterrein	608	177	9	Opbreken werkterrein (35x35m) steunmast	9.10	Vervoersbewegingen personeel	2028	B4T	alle werktuigen op benzine, 4takt	1,631336406	17,21860983	
{E72275CE-E8FF-4974-A500-C44B8220A294}	LineString	werkweg	werkterrein	eenheid/m	steunmast	KIJ-BKK380 031	KIJ-BKK380 031_42_Werkterrein	608	177	9	Opbreken werkterrein (35x35m) steunmast	9.11	Aan- en afvoer materieelstukken	2028	ZUT	Zware utiliteitsvoertuigen (meer dan 6L cilinderinhoud) op diesel	0,815668203	26,07180939	
{E72275CE-E8FF-4974-A500-C44B8220A294}	LineString	werkweg	werkterrein	eenheid/m	steunmast	KIJ-BKK380 031	KIJ-BKK380 031_42_Werkterrein	608	177	12	Verwijderen en aanbrengen onderdelen steunmast	12.1	Aan- en afvoer materieel wielen gereedschap	2028	ZUT	Zware utiliteitsvoertuigen (meer dan 6L cilinderinhoud) op diesel	0,815668203	24,19778452	
{E72275CE-E8FF-4974-A500-C44B8220A294}	LineString	werkweg	werkterrein	eenheid/m	steunmast	KIJ-BKK380 031	KIJ-BKK380 031_42_Werkterrein	608	177	12	Verwijderen en aanbrengen onderdelen steunmast	12.2	Aan- en afvoer nieuw en oud materiaal	2028	ZUT	Zware utiliteitsvoertuigen (meer dan 6L cilinderinhoud) op diesel	1,631336406	48,39556904	
{E72275CE-E8FF-4974-A500-C44B8220A294}	LineString	werkweg	werkterrein	eenheid/m	steunmast	KIJ-BKK380 031	KIJ-BKK380 031_42_Werkterrein	608	177	12	Verwijderen en aanbrengen onderdelen steunmast	12.5	Vervoersbewegingen personeel	2028	B4T	alle werktuigen op benzine, 4takt	2,039170507	21,52326228	
{E72275CE-E8FF-4974-A500-C44B8220A294}	LineString	werkweg	werkterrein	eenheid/m	steunmast	KIJ-BKK380 032	KIJ-BKK380 032_153_Werkterrein	607	177	3	Inrichting werkterrein (35x35m) Steunmast	3.2	Aan- en afvoer materieelstukken	2027	ZUT	Zware utiliteitsvoertuigen (meer dan 6L cilinderinhoud) op diesel	0,0472	1,508688704	0
{E72275CE-E8FF-4974-A500-C44B8220A294}	LineString	werkweg	werkterrein	eenheid/m	steunmast	KIJ-BKK380 032	KIJ-BKK380 032_153_Werkterrein	607	177	3	Inrichting werkterrein (35x35m) Steunmast	3.5	Leveren houtsnippers	2027	SV75560DSJ	Stage-V, >= 2019 , 75-560 kW, diesel, SCR: ja	4,078341014	44,75018345	0,582647388
{E72275CE-E8FF-4974-A500-C44B8220A294}	LineString	werkweg	werkterrein	eenheid/m	steunmast	KIJ-BKK380 032	KIJ-BKK380 032_153_Werkterrein	607	177	3	Inrichting werkterrein (35x35m) Steunmast	3.8	Leverantie rijplaten (afmeting 6x1,80 en 25 stuk op auto)	2027	ZUT	Zware utiliteitsvoertuigen (meer dan 6L cilinderinhoud) op diesel	3,020993344	89,62142415	0
{E72275CE-E8FF-4974-A500-C44B8220A294}	LineString	werkweg	werkterrein	eenheid/m	steunmast	KIJ-BKK380 032	KIJ-BKK380 032_153_Werkterrein	607	177	3	Inrichting werkterrein (35x35m) Steunmast	3.11	Vervoersbewegingen personeel	2027	B4T	alle werktuigen op benzine, 4takt	1,631336406	17,21860983	0
{E72275CE-E8FF-4974-A500-C44B8220A294}	LineString	werkweg	werkterrein	eenheid/m	steunmast	KIJ-BKK380 032	KIJ-BKK380 032_153_Werkterrein	607	177	9	Opbreken werkterrein (35x35m) steunmast	9.2	Transport rijplaten	2028	ZUT	Zware utiliteitsvoertuigen (meer dan 6L cilinderinhoud) op diesel	1,510496672	44,81071207	
{E72275CE-E8FF-4974-A500-C44B8220A294}	LineString	werkweg	werkterrein	eenheid/m	steunmast	KIJ-BKK380 032	KIJ-BKK380 032_153_Werkterrein	607	177	9	Opbreken werkterrein (35x35m) steunmast	9.5	Afvoer houtsnippers	2028	SV75560DSJ	Stage-V, >= 2019 , 75-560 kW, diesel, SCR: ja	6,117511521	67,12527517	0,048940092

{E72275CE-E8FF-4974-A500-C44B8220A294}	LineString	werkweg	werkterrein	eenheid/m	steunmast	KIJ-BKK380 032	KIJ-BKK380 032_153_Werkterrein	607	177	9	Opbreken werkterrein (35x35m) steunmast	9.6	Afvoer geotextiel	2028	ZUT	Zware utiliteitsvoertuigen (meer dan 6L cilinderinhoud) op diesel	0,815668203	24,19778452	
{E72275CE-E8FF-4974-A500-C44B8220A294}	LineString	werkweg	werkterrein	eenheid/m	steunmast	KIJ-BKK380 032	KIJ-BKK380 032_153_Werkterrein	607	177	9	Opbreken werkterrein (35x35m) steunmast	9.7	Leverantie grond (t.g.v. zetting)	2028	ZUT	Zware utiliteitsvoertuigen (meer dan 6L cilinderinhoud) op diesel	1,631336406	48,39556904	
{E72275CE-E8FF-4974-A500-C44B8220A294}	LineString	werkweg	werkterrein	eenheid/m	steunmast	KIJ-BKK380 032	KIJ-BKK380 032_153_Werkterrein	607	177	9	Opbreken werkterrein (35x35m) steunmast	9.10	Vervoersbewegingen personeel	2028	B4T	alle werktuigen op benzine, 4takt	1,631336406	17,21860983	
{E72275CE-E8FF-4974-A500-C44B8220A294}	LineString	werkweg	werkterrein	eenheid/m	steunmast	KIJ-BKK380 032	KIJ-BKK380 032_153_Werkterrein	607	177	9	Opbreken werkterrein (35x35m) steunmast	9.11	Aan- en afvoer materieelstukken	2028	ZUT	Zware utiliteitsvoertuigen (meer dan 6L cilinderinhoud) op diesel	0,815668203	26,07180939	
{E72275CE-E8FF-4974-A500-C44B8220A294}	LineString	werkweg	werkterrein	eenheid/m	steunmast	KIJ-BKK380 032	KIJ-BKK380 032_153_Werkterrein	607	177	12	Verwijderen en aanbrengen onderdelen steunmast	12.1	Aan- en afvoer materieel wielen gereedschap	2028	ZUT	Zware utiliteitsvoertuigen (meer dan 6L cilinderinhoud) op diesel	0,815668203	24,19778452	
{E72275CE-E8FF-4974-A500-C44B8220A294}	LineString	werkweg	werkterrein	eenheid/m	steunmast	KIJ-BKK380 032	KIJ-BKK380 032_153_Werkterrein	607	177	12	Verwijderen en aanbrengen onderdelen steunmast	12.2	Aan- en afvoer nieuw en oud materiaal	2028	ZUT	Zware utiliteitsvoertuigen (meer dan 6L cilinderinhoud) op diesel	1,631336406	48,39556904	
{E72275CE-E8FF-4974-A500-C44B8220A294}	LineString	werkweg	werkterrein	eenheid/m	steunmast	KIJ-BKK380 032	KIJ-BKK380 032_153_Werkterrein	607	177	12	Verwijderen en aanbrengen onderdelen steunmast	12.5	Vervoersbewegingen personeel	2028	B4T	alle werktuigen op benzine, 4takt	2,039170507	21,52326228	
{E72275CE-E8FF-4974-A500-C44B8220A294}	LineString	werkweg	werkterrein	eenheid/m	steunmast	KIJ-BKK380 033	KIJ-BKK380 033_79_Werkterrein	902	177	3	Inrichting werkterrein (35x35m) Steunmast	3.2	Aan- en afvoer materieelstukken	2027	ZUT	Zware utiliteitsvoertuigen (meer dan 6L cilinderinhoud) op diesel	0,0472	1,508688704	0
{E72275CE-E8FF-4974-A500-C44B8220A294}	LineString	werkweg	werkterrein	eenheid/m	steunmast	KIJ-BKK380 033	KIJ-BKK380 033_79_Werkterrein	902	177	3	Inrichting werkterrein (35x35m) Steunmast	3.5	Leveren houtsnippers	2027	SV75560DSJ	Stage-V, >= 2019 , 75-560 kW, diesel, SCR: ja	4,078341014	44,75018345	0,582647388
{E72275CE-E8FF-4974-A500-C44B8220A294}	LineString	werkweg	werkterrein	eenheid/m	steunmast	KIJ-BKK380 033	KIJ-BKK380 033_79_Werkterrein	902	177	3	Inrichting werkterrein (35x35m) Steunmast	3.8	Leverantie rijplaten (afmeting 6x1,80 en 25 stuk op auto)	2027	ZUT	Zware utiliteitsvoertuigen (meer dan 6L cilinderinhoud) op diesel	3,020993344	89,62142415	0
{E72275CE-E8FF-4974-A500-C44B8220A294}	LineString	werkweg	werkterrein	eenheid/m	steunmast	KIJ-BKK380 033	KIJ-BKK380 033_79_Werkterrein	902	177	3	Inrichting werkterrein (35x35m) Steunmast	3.11	Vervoersbewegingen personeel	2027	B4T	alle werktuigen op benzine, 4takt	1,631336406	17,21860983	0
{E72275CE-E8FF-4974-A500-C44B8220A294}	LineString	werkweg	werkterrein	eenheid/m	steunmast	KIJ-BKK380 033	KIJ-BKK380 033_79_Werkterrein	902	177	9	Opbreken werkterrein (35x35m) steunmast	9.2	Transport rijplaten	2028	ZUT	Zware utiliteitsvoertuigen (meer dan 6L cilinderinhoud) op diesel	1,510496672	44,81071207	
{E72275CE-E8FF-4974-A500-C44B8220A294}	LineString	werkweg	werkterrein	eenheid/m	steunmast	KIJ-BKK380 033	KIJ-BKK380 033_79_Werkterrein	902	177	9	Opbreken werkterrein (35x35m) steunmast	9.5	Afvoer houtsnippers	2028	SV75560DSJ	Stage-V, >= 2019 , 75-560 kW, diesel, SCR: ja	6,117511521	67,12527517	0,048940092
{E72275CE-E8FF-4974-A500-C44B8220A294}	LineString	werkweg	werkterrein	eenheid/m	steunmast	KIJ-BKK380 033	KIJ-BKK380 033_79_Werkterrein	902	177	9	Opbreken werkterrein (35x35m) steunmast	9.6	Afvoer geotextiel	2028	ZUT	Zware utiliteitsvoertuigen (meer dan 6L cilinderinhoud) op diesel	0,815668203	24,19778452	
{E72275CE-E8FF-4974-A500-C44B8220A294}	LineString	werkweg	werkterrein	eenheid/m	steunmast	KIJ-BKK380 033	KIJ-BKK380 033_79_Werkterrein	902	177	9	Opbreken werkterrein (35x35m) steunmast	9.7	Leverantie grond (t.g.v. zetting)	2028	ZUT	Zware utiliteitsvoertuigen (meer dan 6L cilinderinhoud) op diesel	1,631336406	48,39556904	
{E72275CE-E8FF-4974-A500-C44B8220A294}	LineString	werkweg	werkterrein	eenheid/m	steunmast	KIJ-BKK380 033	KIJ-BKK380 033_79_Werkterrein	902	177	9	Opbreken werkterrein (35x35m) steunmast	9.10	Vervoersbewegingen personeel	2028	B4T	alle werktuigen op benzine, 4takt	1,631336406	17,21860983	
{E72275CE-E8FF-4974-A500-C44B8220A294}	LineString	werkweg	werkterrein	eenheid/m	steunmast	KIJ-BKK380 033	KIJ-BKK380 033_79_Werkterrein	902	177	9	Opbreken werkterrein (35x35m) steunmast	9.11	Aan- en afvoer materieelstukken	2028	ZUT	Zware utiliteitsvoertuigen (meer dan 6L cilinderinhoud) op diesel	0,815668203	26,07180939	
{E72275CE-E8FF-4974-A500-C44B8220A294}	LineString	werkweg	werkterrein	eenheid/m	steunmast	KIJ-BKK380 033	KIJ-BKK380 033_79_Werkterrein	902	177	12	Verwijderen en aanbrengen onderdelen steunmast	12.1	Aan- en afvoer materieel wielen gereedschap	2028	ZUT	Zware utiliteitsvoertuigen (meer dan 6L cilinderinhoud) op diesel	0,815668203	24,19778452	
{E72275CE-E8FF-4974-A500-C44B8220A294}	LineString	werkweg	werkterrein	eenheid/m	steunmast	KIJ-BKK380 033	KIJ-BKK380 033_79_Werkterrein	902	177	12	Verwijderen en aanbrengen onderdelen steunmast	12.2	Aan- en afvoer nieuw en oud materiaal	2028	ZUT	Zware utiliteitsvoertuigen (meer dan 6L cilinderinhoud) op diesel	1,631336406	48,39556904	
{E72275CE-E8FF-4974-A500-C44B8220A294}	LineString	werkweg	werkterrein	eenheid/m	steunmast	KIJ-BKK380 033	KIJ-BKK380 033_79_Werkterrein	902	177	12	Verwijderen en aanbrengen onderdelen steunmast	12.5	Vervoersbewegingen personeel	2028	B4T	alle werktuigen op benzine, 4takt	2,039170507	21,52326228	
{72670877-CB85-4E0F-B408-8680F7D0C455}	LineString	werkweg	werkterrein	eenheid/m	steunmast	KIJ-BKK380 003	KIJ-BKK380 003_82_Werkterrein	606	287	3	Inrichting werkterrein (35x35m) Steunmast	3.2	Aan- en afvoer materieelstukken	2027	ZUT	Zware utiliteitsvoertuigen (meer dan 6L cilinderinhoud) op diesel	0,076533333	2,446291853	0
{72670877-CB85-4E0F-B408-8680F7D0C455}	LineString	werkweg	werkterrein	eenheid/m	steunmast	KIJ-BKK380 003	KIJ-BKK380 003_82_Werkterrein	606	287	3	Inrichting werkterrein (35x35m) Steunmast	3.5	Leveren houtsnippers	2027	SV75560DSJ	Stage-V, >= 2019 , 75-560 kW, diesel, SCR: ja	6,612903226	72,56103191	0,944744636
{72670877-CB85-4E0F-B408-8680F7D0C455}	LineString	werkweg	werkterrein	eenheid/m	steunmast	KIJ-BKK380 003	KIJ-BKK380 003_82_Werkterrein	606	287	3	Inrichting werkterrein (35x35m) Steunmast	3.8	Leverantie rijplaten (afmeting 6x1,80 en 25 stuk op auto)	2027	ZUT	Zware utiliteitsvoertuigen (meer dan 6L cilinderinhoud) op diesel	4,898446834	145,3183544	0
{72670877-CB85-4E0F-B408-8680F7D0C455}	LineString	werkweg	werkterrein	eenheid/m	steunmast	KIJ-BKK380 003	KIJ-BKK380 003_82_Werkterrein	606	287	3	Inrichting werkterrein (35x35m) Steunmast	3.11	Vervoersbewegingen personeel	2027	B4T	alle werktuigen op benzine, 4takt	2,64516129	27,91944079	0
{72670877-CB85-4E0F-B408-8680F7D0C455}	LineString	werkweg	werkterrein	eenheid/m	steunmast	KIJ-BKK380 003	KIJ-BKK380 003_82_Werkterrein	606	287	9	Opbreken werkterrein (35x35m) steunmast	9.2	Transport rijplaten	2028	ZUT	Zware utiliteitsvoertuigen (meer dan 6L cilinderinhoud) op diesel	2,449223417	72,6591772	
{72670877-CB85-4E0F-B408-8680F7D0C455}	LineString	werkweg	werkterrein	eenheid/m	steunmast	KIJ-BKK380 003	KIJ-BKK380 003_82_Werkterrein	606	287	9	Opbreken werkterrein (35x35m) steunmast	9.5	Afvoer houtsnippers	2028	SV75560DSJ	Stage-V, >= 2019 , 75-560 kW, diesel, SCR: ja	9,919354839	108,8415479	0,079354839
{72670877-CB85-4E0F-B408-8680F7D0C455}	LineString	werkweg	werkterrein	eenheid/m	steunmast	KIJ-BKK380 003	KIJ-BKK380 003_82_Werkterrein	606	287	9	Opbreken werkterrein (35x35m) steunmast	9.6	Afvoer geotextiel	2028	ZUT	Zware utiliteitsvoertuigen (meer dan 6L cilinderinhoud) op diesel	1,322580645	39,23595569	
{72670877-CB85-4E0F-B408-8680F7D0C455}	LineString	werkweg	werkterrein	eenheid/m	steunmast	KIJ-BKK380 003	KIJ-BKK380 003_82_Werkterrein	606	287	9	Opbreken werkterrein (35x35m) steunmast	9.7	Leverantie grond (t.g.v. zetting)	2028	ZUT	Zware utiliteitsvoertuigen (meer dan 6L cilinderinhoud) op diesel	2,64516129	78,47191138	
{72670877-CB85-4E0F-B408-8680F7D0C455}	LineString	werkweg	werkterrein	eenheid/m	steunmast	KIJ-BKK380 003	KIJ-BKK380 003_82_Werkterrein	606	287	9	Opbreken werkterrein (35x35m) steunmast	9.10	Vervoersbewegingen personeel	2028	B4T	alle werktuigen op benzine, 4takt	2,64516129	27,91944079	
{72670877-CB85-4E0F-B408-8680F7D0C455}	LineString	werkweg	werkterrein	eenheid/m	steunmast	KIJ-BKK380 003	KIJ-BKK380 003_82_Werkterrein	606	287	9	Opbreken werkterrein (35x35m) steunmast	9.11	Aan- en afvoer materieelstukken	2028	ZUT	Zware utiliteitsvoertuigen (meer dan 6L cilinderinhoud) op diesel	1,322580645	42,27462879	
{72670877-CB85-4E0F-B408-8680F7D0C455}	LineString	werkweg	werkterrein	eenheid/m	steunmast	KIJ-BKK380 003	KIJ-BKK380 003_82_Werkterrein	606	287	12	Verwijderen en aanbrengen onderdelen steunmast	12.1	Aan- en afvoer materieel wielen gereedschap	2028	ZUT	Zware utiliteitsvoertuigen (meer dan 6L cilinderinhoud) op diesel	1,322580645	39,23595569	
{72670877-CB85-4E0F-B408-8680F7D0C455}	LineString	werkweg	werkterrein	eenheid/m	steunmast	KIJ-BKK380 003	KIJ-BKK380 003_82_Werkterrein	606	287	12	Verwijderen en aanbrengen onderdelen steunmast	12.2	Aan- en afvoer nieuw en oud materiaal	2028	ZUT	Zware utiliteitsvoertuigen (meer dan 6L cilinderinhoud) op diesel	2,64516129	78,47191138	
{72670877-CB85-4E0F-B408-8680F7D0C455}	LineString	werkweg	werkterrein	eenheid/m	steunmast	KIJ-BKK380 003	KIJ-BKK380 003_82_Werkterrein	606	287	12	Verwijderen en aanbrengen onderdelen steunmast	12.5	Vervoersbewegingen personeel	2028	B4T	alle werktuigen op benzine, 4takt	3,306451613	34,89930099	
{FF350D06-4269-45DB-9A16-762218722537}	LineString	werkweg	werkterrein	eenheid/m	steunmast	KIJ-BKK380 029	KIJ-BKK380 029_21_Werkterrein	604	360	3	Inrichting werkterrein (35x35m) Steunmast	3.2	Aan- en afvoer materieelstukken	2027	ZUT	Zware utiliteitsvoertuigen (meer dan 6L cilinderinhoud) op diesel	0,096	3,068519397	0
{FF350D06-4269-45DB-9A16-762218722537}	LineString	werkweg	werkterrein	eenheid/m	steunmast	KIJ-BKK380 029	KIJ-BKK380 029_21_Werkterrein	604	360	3	Inrichting werkterrein (35x35m) Steunmast	3.5	Leveren houtsnippers	2027	SV75560DSJ	Stage-V, >= 2019 , 75-560 kW, diesel, SCR: ja	8,294930876	91,01732226	1,185045536
{FF350D06-4269-45DB-9A16-762218722537}	LineString	werkweg	werkterrein	eenheid/m	steunmast	KIJ-BKK380 029	KIJ-BKK380 029_21_Werkterrein	604	360	3	Inrichting werkterrein (35x35m) Steunmast	3.8	Leverantie rijplaten (afmeting 6x1,80 en 25 stuk op auto)	2027	ZUT	Zware utiliteitsvoertuigen (meer dan 6L cilinderinhoud) op diesel	6,144393241	182,2808627	0
{FF350D06-4269-45DB-9A16-762218722537}	LineString	werkweg	werkterrein	eenheid/m	steunmast	KIJ-BKK380 029	KIJ-BKK380 029_21_Werkterrein	604	360	3	Inrichting werkterrein (35x35m) Steunmast	3.11	Vervoersbewegingen personeel	2027	B4T	alle werktuigen op benzine, 4takt	3,31797235	35,02090134	0
{FF350D06-4269-45DB-9A16-762218722537}	LineString	werkweg	werkterrein	eenheid/m	steunmast	KIJ-BKK380 029	KIJ-BKK380 029_21_Werkterrein	604	360	9	Opbreken werkterrein (35x35m) steunmast	9.2	Transport rijplaten	2028	ZUT	Zware utiliteitsvoertuigen (meer dan 6L cilinderinhoud) op diesel	3,072196621	91,14043133	
{FF350D06-4269-45DB-9A16-762218722537}	LineString	werkweg	werkterrein	eenheid/m	steunmast	KIJ-BKK380 029	KIJ-BKK380 029_21_Werkterrein	604	360	9	Opbreken werkterrein (35x35m) steunmast	9.5	Afvoer houtsnippers	2028	SV75560DSJ	Stage-V, >= 2019 , 75-560 kW, diesel, SCR: ja	12,44239631	136,5259834	0,099539171
{FF350D06-4269-45DB-9A16-762218722537}	LineString	werkweg	werkterrein	eenheid/m	steunmast	KIJ-BKK380 029	KIJ-BKK380 029_21_Werkterrein	604	360	9	Opbreken werkterrein (35x35m) steunmast	9.6	Afvoer geotextiel	2028	ZUT	Zware utiliteitsvoertuigen (meer dan 6L cilinderinhoud) op diesel	1,658986175	49,21583292	
{FF350D06-4269-45DB-9A16-762218722537}	LineString	werkweg	werkterrein	eenheid/m	steunmast	KIJ-BKK380 029	KIJ-BKK380 029_21_Werkterrein	604	360	9	Opbreken werkterrein (35x35m) steunmast	9.7	Leverantie grond (t.g.v. zetting)	2028	ZUT	Zware utiliteitsvoertuigen (meer dan 6L cilinderinhoud) op diesel	3,31797235	98,43166584	
{FF350D06-4269-45DB-9A16-762218722537}	LineString	werkweg	werkterrein	eenheid/m	steunmast	KIJ-BKK380 029	KIJ-BKK380 029_21_Werkterrein	604	360	9	Opbreken werkterrein (35x35m) steunmast	9.10	Vervoersbewegingen personeel	2028	B4T	alle werktuigen op benzine, 4takt	3,31797235	35,02090134	
{FF350D06-4269-45DB-9A16-762218722537}	LineString	werkweg	werkterrein	eenheid/m	steunmast	KIJ-BKK380 029	KIJ-BKK380 029_21_Werkterrein	604	360	9	Opbreken werkterrein (35x35m) steunmast	9.11	Aan- en afvoer materieelstukken	2028	ZUT	Zware utiliteitsvoertuigen (meer dan 6L cilinderinhoud) op diesel	1,658986175	53,02740894	
{FF350D06-4269-45DB-9A16-762218722537}	LineString	werkweg	werkterrein	eenheid/m	steunmast	KIJ-BKK380 029	KIJ-BKK380 029_21_Werkterrein	604	360	12	Verwijderen en aanbrengen onderdelen steunmast	12.1	Aan- en afvoer materieel wielen gereedschap	2028	ZUT	Zware utiliteitsvoertuigen (meer dan 6L cilinderinhoud) op diesel	1,658986175	49,21583292	
{FF350D06-4269-45DB-9A16-762218722537}	LineString	werkweg	werkterrein	eenheid/m	steunmast	KIJ-BKK380 029	KIJ-BKK380 029_21_Werkterrein	604	360	12	Verwijderen en aanbrengen onderdelen steunmast	12.2	Aan- en afvoer nieuw en oud materiaal	2028	ZUT	Zware utiliteitsvoertuigen (meer dan 6L cilinderinhoud) op diesel	3,31797235	98,43166584	
{FF350D06-4269-45DB-9A16-762218722537}	LineString	werkweg	werkterrein	eenheid/m	steunmast	KIJ-BKK380 029	KIJ-BKK380 029_21_Werkterrein	604	360	12	Verwijderen en aanbrengen onderdelen steunmast	12.5	Vervoersbewegingen personeel	2028	B4T	alle werktuigen op benzine, 4takt	4,147465438	43,77612668	
{7DF007D4-8615-48B2-945F-BA49A5816E3A}	LineString	werkweg	werkterrein	eenheid/m	steunmast	KIJ-BKK380 029	KIJ-BKK380 029_21_Werkterrein	604	381	3	Inrichting werkterrein (35x35m) Steunmast	3.2	Aan- en afvoer materieelstukken	2027	ZUT	Zware utiliteitsvoertuigen (meer dan 6L cilinderinhoud) op diesel	0,1016	3,247516362	0
{7DF007D4-8615-48B2-945F-BA49A5816E3A}	LineString	werkweg	werkterrein	eenheid/m	steunmast	KIJ-BKK380 029	KIJ-BKK380 029_21_Werkterrein	604	381	3	Inrichting werkterrein (35x35m) Steunmast	3.5	Leveren houtsnippers	2027	SV75560DSJ	Stage-V, >= 2019 , 75-560 kW, diesel, SCR: ja	8,778801843	96,32666606	1,254173192
{7DF007D4-8615-48B2-945F-BA49A5816E3A}	LineString	werkweg	werkterrein	eenheid/m	steunmast	KIJ-BKK380 029	KIJ-BKK380 029_21_Werkterrein	604	381	3	Inrichting werkterrein (35x35m) Steunmast	3.8	Leverantie rijplaten (afmeting 6x1,80 en 25 stuk op auto)	2027	ZUT	Zware utiliteitsvoertuigen (meer dan 6L cilinderinhoud) op diesel	6,50281618	192,913913	0
{7DF007D4-8615-48B2-945F-BA49A5816E3A}	LineString	werkweg	werkterrein	eenheid/m	steunmast	KIJ-BKK380 029	KIJ-BKK380 029_21_Werkterrein	604	381	3	Inrichting werkterrein (35x35m) Steunmast	3.11	Vervoersbewegingen personeel	2027	B4T	alle werktuigen op benzine, 4takt	3,511520737	37,06378725	0
{7DF007D4-8615-48B2-945F-BA49A5816E3A}	LineString	werkweg	werkterrein	eenheid/m	steunmast	KIJ-BKK380 029	KIJ-BKK380 029_21_Werkterrein	604	381	9	Opbreken werkterrein (35x35m) steunmast	9.2	Transport rijplaten	2028	ZUT	Zware utiliteitsvoertuigen (meer dan 6L cilinderinhoud) op diesel	3,25140809	96,4569565	
{7DF007D4-8615-48B2-945F-BA49A5816E3A}	LineString	werkweg	werkterrein	eenheid/m	steunmast	KIJ-BKK380 029	KIJ-BKK380 029_21_Werkterrein	604	381	9	Opbreken werkterrein (35x35m) steunmast	9.5	Afvoer houtsnippers	2028	SV75560DSJ	Stage-V, >= 2019 , 75-560 kW, diesel, SCR: ja	13,16820276	144,4899991	0,105345622
{7DF007D4-8615-48B2-945F-BA49A5816E3A}	LineString	werkweg	werkterrein	eenheid/m	steunmast	KIJ-BKK380 029	KIJ-BKK380 029_21_Werkterrein	604	381	9	Opbreken werkterrein (35x35m) steunmast	9.6	Afvoer geotextiel	2028	ZUT	Zware utiliteitsvoertuigen (meer dan 6L cilinderinhoud) op diesel	1,755760369	52,08675651	
{7DF007D4-8615-48B2-945F-BA49A5816E3A}	LineString	werkweg	werkterrein	eenheid/m	steunmast	KIJ-BKK380 029	KIJ-BKK380 029_21_Werkterrein	604	381	9	Opbreken werkterrein (35x35m) steunmast	9.7	Leverantie grond (t.g.v. zetting)	2028	ZUT	Zware utiliteitsvoertuigen (meer dan 6L cilinderinhoud) op diesel	3,511520737	104,173513	
{7DF007D4-8615-48B2-945F-BA49A5816E3A}	LineString	werkweg	werkterrein	eenheid/m	steunmast	KIJ-BKK380 029	KIJ-BKK380 029_21_Werkterrein	604	381	9	Opbreken werkterrein (35x35m) steunmast	9.10	Vervoersbewegingen personeel	2028	B4T	alle werktuigen op benzine, 4takt	3,511520737	37,06378725	
{7DF007D4-8615-48B2-945F-BA49A5816E3A}	LineString	werkweg	werkterrein	eenheid/m	steunmast	KIJ-BKK380 029	KIJ-BKK380 029_21_Werkterrein	604	381	9	Opbreken werkterrein (35x35m) steunmast	9.11	Aan- en afvoer materieelstukken	2028	ZUT	Zware utiliteitsvoertuigen (meer dan 6L cilinderinhoud) op diesel	1,755760369	56,12067446	
{7DF007D4-8615-48B2-945F-BA49A5816E3A}	LineString	werkweg	werkterrein	eenheid/m	steunmast	KIJ-BKK380 029	KIJ-BKK380 029_21_Werkterrein	604	381	12	Verwijderen en aanbrengen onderdelen steunmast	12.1	Aan- en afvoer materieel wielen gereedschap	2028	ZUT	Zware utiliteitsvoertuigen (meer dan 6L cilinderinhoud) op diesel	1,755760369	52,08675651	
{7DF007D4-8615-48B2-945F-BA49A5816E3A}	LineString	werkweg	werkterrein	eenheid/m	steunmast	KIJ-BKK380 029	KIJ-BKK380 029_21_Werkterrein	604	381	12	Verwijderen en aanbrengen onderdelen steunmast	12.2	Aan- en afvoer nieuw en oud materiaal	2028	ZUT	Zware utiliteitsvoertuigen (meer dan 6L cilinderinhoud) op diesel	3,511520737	104,173513	
{7DF007D4-8615-48B2-945F-BA49A5816E3A}	LineString	werkweg	werkterrein	eenheid/m	steunmast	KIJ-BKK380 029	KIJ-BKK380 029_21_Werkterrein	604	381	12	Verwijderen en aanbrengen onderdelen steunmast	12.5	Vervoersbewegingen personeel	2028	B4T	alle werktuigen op benzine, 4takt	4,389400922	46,32973407	
{7DF007D4-8615-48B2-945F-BA49A5816E3A}	LineString	werkweg	werkterrein	eenheid/m	steunmast	KIJ-BKK380 030	KIJ-BKK380 030_40_Werkterrein	592	381	3	Inrichting werkterrein (35x35m) Steunmast	3.2	Aan- en afvoer materieelstukken	2027	ZUT	Zware utiliteitsvoertuigen (meer dan 6L cilinderinhoud) op diesel	0,1016	3,247516362	0
{7DF007D4-8615-48B2-945F-BA49A5816E3A}	LineString	werkweg	werkterrein	eenheid/m	steunmast	KIJ-BKK380 030	KIJ-BKK380 030_40_Werkterrein	592	381	3	Inrichting werkterrein (35x35m) Steunmast	3.5	Leveren houtsnippers	2027	SV75560DSJ	Stage-V, >= 2019 , 75-560 kW, diesel, SCR: ja	8,778801843	96,32666606	1,254173192
{7DF007D4-8615-48B2-945F-BA49A5816E3A}	LineString	werkweg	werkterrein	eenheid/m	steunmast	KIJ-BKK380 030	KIJ-BKK380 030_40_Werkterrein	592	381	3	Inrichting werkterrein (35x35m) Steunmast	3.8	Leverantie rijplaten (afmeting 6x1,80 en 25 stuk op auto)	2027	ZUT	Zware utiliteitsvoertuigen (meer dan 6L cilinderinhoud) op diesel	6,50281618	192,913913	0
{7DF007D4-8615-48B2-945F-BA49A5816E3A}	LineString	werkweg	werkterrein	eenheid/m	steunmast	KIJ-BKK380 030	KIJ-BKK380 030_40_Werkterrein	592	381	3	Inrichting werkterrein (35x35m) Steunmast	3.11	Vervoersbewegingen personeel	2027	B4T	alle werktuigen op benzine, 4takt	3,511520737	37,06378725	0
{7DF007D4-8615-48B2-945F-BA49A5816E3A}	LineString	werkweg	werkterrein	eenheid/m	steunmast	KIJ-BKK380 030	KIJ-BKK380 030_40_Werkterrein	592	381	9	Opbreken werkterrein (35x35m) steunmast	9.2	Transport rijplaten	2028	ZUT	Zware utiliteitsvoertuigen (meer dan 6L cilinderinhoud) op diesel	3,25140809	96,4569565	
{7DF007D4-8615-48B2-945F-BA49A5816E3A}	LineString	werkweg	werkterrein	eenheid/m	steunmast	KIJ-BKK380 030	KIJ-BKK380 030_40_Werkterrein	592	381	9	Opbreken werkterrein (35x35m) steunmast	9.5	Afvoer houtsnippers	2028	SV75560DSJ	Stage-V, >= 2019 , 75-560 kW, diesel, SCR: ja	13,16820276	144,4899991	0,105345622
{7DF007D4-8615-48B2-945F-BA49A5816E3A}	LineString	werkweg	werkterrein	eenheid/m	steunmast	KIJ-BKK380 030	KIJ-BKK380 030_40_Werkterrein	592	381	9	Opbreken werkterrein (35x35m) steunmast	9.6	Afvoer geotextiel	2028	ZUT	Zware utiliteitsvoertuigen (meer dan 6L cilinderinhoud) op diesel	1,755760369	52,08675651	
{7DF007D4-8615-48B2-945F-BA49A5816E3A}	LineString	werkweg	werkterrein	eenheid/m	steunmast	KIJ-BKK380 030	KIJ-BKK380 030_40_Werkterrein	592	381	9	Opbreken werkterrein (35x35m) steunmast	9.7	Leverantie grond (t.g.v. zetting)	2028	ZUT	Zware utiliteitsvoertuigen (meer dan 6L cilinderinhoud) op diesel	3,511520737	104,173513	
{7DF007D4-8615-48B2-945F-BA49A5816E3A}	LineString	werkweg	werkterrein	eenheid/m	steunmast	KIJ-BKK380 030	KIJ-BKK380 030_40_Werkterrein	592	381	9	Opbreken werkterrein (35x35m) steunmast	9.10	Vervoersbewegingen personeel	2028	B4T	alle werktuigen op benzine, 4takt	3,511520737	37,06378725	
{7DF007D4-8615-48B2-945F-BA49A5816E3A}	LineString	werkweg	werkterrein	eenheid/m	steunmast	KIJ-BKK380 030	KIJ-BKK380 030_40_Werkterrein	592	381	9	Opbreken werkterrein (35x35m) steunmast	9.11	Aan- en afvoer materieelstukken	2028	ZUT	Zware utiliteitsvoertuigen (meer dan 6L cilinderinhoud) op diesel	1,755760369	56,12067446	
{7DF007D4-8615-48B2-945F-BA49A5816E3A}	LineString	werkweg	werkterrein	eenheid/m	steunmast	KIJ-BKK380 030	KIJ-BKK380 030_40_Werkterrein	592	381	12	Verwijderen en aanbrengen onderdelen steunmast	12.1	Aan- en afvoer materieel wielen gereedschap	2028	ZUT	Zware utiliteitsvoertuigen (meer dan 6L cilinderinhoud) op diesel	1,755760369	52,08675651	
{7DF007D4-8615-48B2-945F-BA49A5816E3A}	LineString	werkweg	werkterrein	eenheid/m	steunmast	KIJ-BKK380 030	KIJ-BKK380 030_40_Werkterrein	592	381	12	Verwijderen en aanbrengen onderdelen steunmast	12.2	Aan- en afvoer nieuw en oud materiaal	2028	ZUT	Zware utiliteitsvoertuigen (meer dan 6L cilinderinhoud) op diesel	3,511520737	104,173513	
{7DF007D4-8615-48B2-945F-BA49A5816E3A}	LineString	werkweg	werkterrein	eenheid/m	steunmast	KIJ-BKK380 030	KIJ-BKK380 030_40_Werkterrein	592	381	12	Verwijderen en aanbrengen onderdelen steunmast	12.5	Vervoersbewegingen personeel	2028	B4T	alle werktuigen op benzine, 4takt	4,389400922	46,32973407	
{9A79E724-8F83-4CF7-8C9C-808C5822DD77}	LineString	werkweg	werkterrein	eenheid/m	steunmast	KIJ-BKK380 015	KIJ-BKK380 015_50_Werkterrein	601	166	3	Inrichting werkterrein (35x35m) Steunmast	3.2	Aan- en afvoer materieelstukken	2027	ZUT	Zware utiliteitsvoertuigen (meer dan 6L cilinderinhoud) op diesel	0,044266667	1,414928389	0
{9A79E724-8F83-4CF7-8C9C-808C5822DD77}	LineString	werkweg	werkterrein	eenheid/m	steunmast	KIJ-BKK380 015	KIJ-BKK380 015_50_Werkterrein	601	166	3	Inrichting werkterrein (35x35m) Steunmast	3.5	Leveren houtsnippers	2027	SV75560DSJ	Stage-V, >= 2019 , 75-560 kW, diesel, SCR: ja	3,824884793	41,9690986	0,546437664
{9A79E724-8F83-4CF7-8C9C-808C5822DD77}	LineString	werkweg	werkterrein	eenheid/m	steunmast	KIJ-BKK380 015	KIJ-BKK380 015_50_Werkterrein	601	166	3	Inrichting werkterrein (35x35m) Steunmast	3.8	Leverantie rijplaten (afmeting 6x1,80 en 25 stuk op auto)	2027	ZUT	Zware utiliteitsvoertuigen (meer dan 6L cilinderinhoud) op diesel	2,833247995	84,05173112	0
{9A79E724-8F83-4CF7-8C9C-808C5822DD77}	LineString	werkweg	werkterrein	eenheid/m	steunmast	KIJ-BKK380 015	KIJ-BKK380 015_50_Werkterrein	601	166	3	Inrichting werkterrein (35x35m) Steunmast	3.11	Vervoersbewegingen personeel	2027	B4T	alle werktuigen op benzine, 4takt	1,529953917	16,14852673	0
{9A79E724-8F83-4CF7-8C9C-808C5822DD77}	LineString	werkweg	werkterrein	eenheid/m	steunmast	KIJ-BKK380 015	KIJ-BKK380 015_50_Werkterrein	601	166	9	Opbreken werkterrein (35x35m) steunmast	9.2	Transport rijplaten	2028	ZUT	Zware utiliteitsvoertuigen (meer dan 6L cilinderinhoud) op diesel	1,416623997	42,02586556	
{9A79E724-8F83-4CF7-8C9C-808C5822DD77}	LineString	werkweg	werkterrein	eenheid/m	steunmast	KIJ-BKK380 015	KIJ-BKK380 015_50_Werkterrein	601	166	9	Opbreken werkterrein (35x35m) steunmast	9.5	Afvoer houtsnippers	2028	SV75560DSJ	Stage-V, >= 2019 , 75-560 kW, diesel, SCR: ja	5,737327189	62,9536479	0,045898618
{9A79E724-8F83-4CF7-8C9C-808C5822DD77}	LineString	werkweg	werkterrein	eenheid/m	steunmast	KIJ-BKK380 015	KIJ-BKK380 015_50_Werkterrein	601	166	9	Opbreken werkterrein (35x35m) steunmast	9.6	Afvoer geotextiel	2028	ZUT	Zware utiliteitsvoertuigen (meer dan 6L cilinderinhoud) op diesel	0,764976959	22,6939674	
{9A79E724-8F83-4CF7-8C9C-808C5822DD77}	LineString	werkweg	werkterrein	eenheid/m	steunmast	KIJ-BKK380 015	KIJ-BKK380 015_50_Werkterrein	601	166	9	Opbreken werkterrein (35x35m) steunmast	9.7	Leverantie grond (t.g.v. zetting)	2028	ZUT	Zware utiliteitsvoertuigen (meer dan 6L cilinderinhoud) op diesel	1,529953917	45,3879348	
{9A79E724-8F83-4CF7-8C9C-808C5822DD77}	LineString	werkweg	werkterrein	eenheid/m	steunmast	KIJ-BKK380 015	KIJ-BKK380 015_50_Werkterrein	601	166	9	Opbreken werkterrein (35x35m) steunmast	9.10	Vervoersbewegingen personeel	2028	B4T	alle werktuigen op benzine, 4takt	1,529953917	16,14852673	
{9A79E724-8F83-4CF7-8C9C-808C5822DD77}	LineString	werkweg	werkterrein	eenheid/m	steunmast	KIJ-BKK380 015	KIJ-BKK380 015_50_Werkterrein	601	166	9	Opbreken werkterrein (35x35m) steunmast	9.11	Aan- en afvoer materieelstukken	2028	ZUT	Zware utiliteitsvoertuigen (meer dan 6L cilinderinhoud) op diesel	0,764976959	24,45152745	
{9A79E724-8F83-4CF7-8C9C-808C5822DD77}	LineString	werkweg	werkterrein	eenheid/m	steunmast	KIJ-BKK380 015	KIJ-BKK380 015_50_Werkterrein	601	166	12	Verwijderen en aanbrengen onderdelen steunmast	12.1	Aan- en afvoer materieel wielen gereedschap	2028	ZUT	Zware utiliteitsvoertuigen (meer dan 6L cilinderinhoud) op diesel	0,764976959	22,6939674	
{9A79E724-8F83-4CF7-8C9C-808C5822DD77}	LineString	werkweg	werkterrein	eenheid/m	steunmast	KIJ-BKK380 015	KIJ-BKK380 015_50_Werkterrein	601	166	12	Verwijderen en aanbrengen onderdelen steunmast	12.2	Aan- en afvoer nieuw en oud materiaal	2028	ZUT	Zware utiliteitsvoertuigen (meer dan 6L cilinderinhoud) op diesel	1,529953917	45,3879348	
{9A79E724-8F83-4CF7-8C9C-808C5822DD77}	LineString	werkweg	werkterrein	eenheid/m	steunmast	KIJ-BKK380 015	KIJ-BKK380 015_50_Werkterrein	601	166	12	Verwijderen en aanbrengen onderdelen steunmast	12.5	Vervoersbewegingen personeel	2028	B4T	alle werktuigen op benzine, 4takt	1,912442396	20,18565841	
{9A79E724-8F83-4CF7-8C9C-808C5822DD77}	LineString	werkweg	werkterrein	eenheid/m	steunmast	KIJ-BKK380 014	KIJ-BKK380 014_47_Werkterrein	522	166	3	Inrichting werkterrein (35x35m) Steunmast	3.2	Aan- en afvoer materieelstukken	2027	ZUT	Zware utiliteitsvoertuigen (meer dan 6L cilinderinhoud) op diesel	0,044266667	1,414928389	0
{9A79E724-8F83-4CF7-8C9C-808C5822DD77}	LineString	werkweg	werkterrein	eenheid/m	steunmast	KIJ-BKK380 014	KIJ-BKK380 014_47_Werkterrein	522	166	3	Inrichting werkterrein (35x35m) Steunmast	3.5	Leveren houtsnippers	2027	SV75560DSJ	Stage-V, >= 2019 , 75-560 kW, diesel, SCR: ja	3,824884793	41,9690986	0,546437664
{9A79E724-8F83-4CF7-8C9C-808C5822DD77}	LineString	werkweg	werkterrein	eenheid/m	steunmast	KIJ-BKK380 014	KIJ-BKK380 014_47_Werkterrein	522	166	3	Inrichting werkterrein (35x35m) Steunmast	3.8	Leverantie rijplaten (afmeting 6x1,80 en 25 stuk op auto)	2027	ZUT	Zware utiliteitsvoertuigen (meer dan 6L cilinderinhoud) op diesel	2,833247995	84,05173112	0
{9A79E724-8F83-4CF7-8C9C-808C5822DD77}	LineString	werkweg	werkterrein	eenheid/m	steunmast	KIJ-BKK380 014	KIJ-BKK380 014_47_Werkterrein	522	166	3	Inrichting werkterrein (35x35m) Steunmast	3.11	Vervoersbewegingen personeel	2027	B4T	alle werktuigen op benzine, 4takt	1,529953917	16,14852673	0
{9A79E724-8F83-4CF7-8C9C-808C5822DD77}	LineString	werkweg	werkterrein	eenheid/m	steunmast	KIJ-BKK380 014	KIJ-BKK380 014_47_Werkterrein	522	166	9	Opbreken werkterrein (35x35m) steunmast	9.2	Transport rijplaten	2028	ZUT	Zware utiliteitsvoertuigen (meer dan 6L cilinderinhoud) op diesel	1,416623997	42,02586556	
{9A79E724-8F83-4CF7-8C9C-808C5822DD77}	LineString	werkweg	werkterrein	eenheid/m	steunmast	KIJ-BKK380 014	KIJ-BKK380 014_47_Werkterrein	522	166	9	Opbreken werkterrein (35x35m) steunmast	9.5	Afvoer houtsnippers	2028	SV75560DSJ	Stage-V, >= 2019 , 75-560 kW, diesel, SCR: ja	5,737327189	62,9536479	0,045898618
{9A79E724-8F83-4CF7-8C9C-808C5822DD77}	LineString	werkweg	werkterrein	eenheid/m	steunmast	KIJ-BKK380 014	KIJ-BKK380 014_47_Werkterrein	522	166	9	Opbreken werkterrein (35x35m) steunmast	9.6	Afvoer geotextiel	2028	ZUT	Zware utiliteitsvoertuigen (meer dan 6L cilinderinhoud) op diesel	0,764976959	22,6939674	
{9A79E724-8F83-4CF7-8C9C-808C5822DD77}	LineString	werkweg	werkterrein	eenheid/m	steunmast	KIJ-BKK380 014	KIJ-BKK380 014_47_Werkterrein	522	166	9	Opbreken werkterrein (35x35m) steunmast	9.7	Leverantie grond (t.g.v. zetting)	2028	ZUT	Zware utiliteitsvoertuigen (meer dan 6L cilinderinhoud) op diesel	1,529953917	45,3879348	
{9A79E724-8F83-4CF7-8C9C-808C5822DD77}	LineString	werkweg	werkterrein	eenheid/m	steunmast	KIJ-BKK380 014	KIJ-BKK380 014_47_Werkterrein	522	166	9	Opbreken werkterrein (35x35m) steunmast	9.10	Vervoersbewegingen personeel	2028	B4T	alle werktuigen op benzine, 4takt	1,529953917	16,14852673	
{9A79E724-8F83-4CF7-8C9C-808C5822DD77}	LineString	werkweg	werkterrein	eenheid/m	steunmast	KIJ-BKK380 014	KIJ-BKK380 014_47_Werkterrein	522	166	9	Opbreken werkterrein (35x35m) steunmast	9.11	Aan- en afvoer materieelstukken	2028	ZUT	Zware utiliteitsvoertuigen (meer dan 6L cilinderinhoud) op diesel	0,764976959	24,45152745	
{9A79E724-8F83-4CF7-8C9C-808C5822DD77}	LineString	werkweg	werkterrein	eenheid/m	steunmast	KIJ-BKK380 014	KIJ-BKK380 014_47_Werkterrein	522	166	12	Verwijderen en aanbrengen onderdelen steunmast	12.1	Aan- en afvoer materieel wielen gereedschap	2028	ZUT	Zware utiliteitsvoertuigen (meer dan 6L cilinderinhoud) op diesel	0,764976959	22,6939674	
{9A79E724-8F83-4CF7-8C9C-808C5822DD77}	LineString	werkweg	werkterrein	eenheid/m	steunmast	KIJ-BKK380 014	KIJ-BKK380 014_47_Werkterrein	522	166	12	Verwijderen en aanbrengen onderdelen steunmast	12.2	Aan- en afvoer nieuw en oud materiaal	2028	ZUT	Zware utiliteitsvoertuigen (meer dan 6L cilinderinhoud) op diesel	1,529953917	45,3879348	
{9A79E724-8F83-4CF7-8C9C-808C5822DD77}	LineString	werkweg	werkterrein	eenheid/m	steunmast	KIJ-BKK380 014	KIJ-BKK380 014_47_Werkterrein	522	166	12	Verwijderen en aanbrengen onderdelen steunmast	12.5	Vervoersbewegingen personeel	2028	B4T	alle werktuigen op benzine, 4takt	1,912442396	20,18565841	
{3BD09054-0E3D-480B-9E91-6390B9ACAA9B}	LineString	werkweg	werkterrein	eenheid/m	steunmast	KIJ-BKK380 066	KIJ-BKK380 066_59_Werkterrein	901	343	3	Inrichting werkterrein (35x35m) Steunmast	3.2	Aan- en afvoer materieelstukken	2027	ZUT	Zware utiliteitsvoertuigen (meer dan 6L cilinderinhoud) op diesel	0,091466667	2,923617092	0
{3BD09054-0E3D-480B-9E91-6390B9ACAA9B}	LineString	werkweg	werkterrein	eenheid/m	steunmast	KIJ-BKK380 066	KIJ-BKK380 066_59_Werkterrein	901	343	3	Inrichting werkterrein (35x35m) Steunmast	3.5	Leveren houtsnippers	2027	SV75560DSJ	Stage-V, >= 2019 , 75-560 kW, diesel, SCR: ja	7,903225806	86,71928204	1,129085052
{3BD09054-0E3D-480B-9E91-6390B9ACAA9B}	LineString	werkweg	werkterrein	eenheid/m	steunmast	KIJ-BKK380 066	KIJ-BKK380 066_59_Werkterrein	901	343	3	Inrichting werkterrein (35x35m) Steunmast	3.8	Leverantie rijplaten (afmeting 6x1,80 en 25 stuk op auto)	2027	ZUT	Zware utiliteitsvoertuigen (meer dan 6L cilinderinhoud) op diesel	5,854241338	173,6731553	0
{3BD09054-0E3D-480B-9E91-6390B9ACAA9B}	LineString	werkweg	werkterrein	eenheid/m	steunmast	KIJ-BKK380 066	KIJ-BKK380 066_59_Werkterrein	901	343	3	Inrichting werkterrein (35x35m) Steunmast	3.11	Vervoersbewegingen personeel	2027	B4T	alle werktuigen op benzine, 4takt	3,161290323	33,36713656	0
{3BD09054-0E3D-480B-9E91-6390B9ACAA9B}	LineString	werkweg	werkterrein	eenheid/m	steunmast	KIJ-BKK380 066	KIJ-BKK380 066_59_Werkterrein	901	343	9	Opbreken werkterrein (35x35m) steunmast	9.2	Transport rijplaten	2028	ZUT	Zware utiliteitsvoertuigen (meer dan 6L cilinderinhoud) op diesel	2,927120669	86,83657763	
{3BD09054-0E3D-480B-9E91-6390B9ACAA9B}	LineString	werkweg	werkterrein	eenheid/m	steunmast	KIJ-BKK380 066	KIJ-BKK380 066_59_Werkterrein	901	343	9	Opbreken werkterrein (35x35m) steunmast	9.5	Afvoer houtsnippers	2028	SV75560DSJ	Stage-V, >= 2019 , 75-560 kW, diesel, SCR: ja	11,85483871	130,0789231	0,09483871
{3BD09054-0E3D-480B-9E91-6390B9ACAA9B}	LineString	werkweg	werkterrein	eenheid/m	steunmast	KIJ-BKK380 066	KIJ-BKK380 066_59_Werkterrein	901	343	9	Opbreken werkterrein (35x35m) steunmast	9.6	Afvoer geotextiel	2028	ZUT	Zware utiliteitsvoertuigen (meer dan 6L cilinderinhoud) op diesel	1,580645161	46,89175192	
{3BD09054-0E3D-480B-9E91-6390B9ACAA9B}	LineString	werkweg	werkterrein	eenheid/m	steunmast	KIJ-BKK380 066	KIJ-BKK380 066_59_Werkterrein	901	343	9	Opbreken werkterrein (35x35m) steunmast	9.7	Leverantie grond (t.g.v. zetting)	2028	ZUT	Zware utiliteitsvoertuigen (meer dan 6L cilinderinhoud) op diesel	3,161290323	93,78350384	
{3BD09054-0E3D-480B-9E91-6390B9ACAA9B}	LineString	werkweg	werkterrein	eenheid/m	steunmast	KIJ-BKK380 066	KIJ-BKK380 066_59_Werkterrein	901	343	9	Opbreken werkterrein (35x35m) steunmast	9.10	Vervoersbewegingen personeel	2028	B4T	alle werktuigen op benzine, 4takt	3,161290323	33,36713656	
{3BD09054-0E3D-480B-9E91-6390B9ACAA9B}	LineString	werkweg	werkterrein	eenheid/m	steunmast	KIJ-BKK380 066	KIJ-BKK380 066_59_Werkterrein	901	343	9	Opbreken werkterrein (35x35m) steunmast	9.11	Aan- en afvoer materieelstukken	2028	ZUT	Zware utiliteitsvoertuigen (meer dan 6L cilinderinhoud) op diesel	1,580645161	50,52333685	
{3BD09054-0E3D-480B-9E91-6390B9ACAA9B}	LineString	werkweg	werkterrein	eenheid/m	steunmast	KIJ-BKK380 066	KIJ-BKK380 066_59_Werkterrein	901	343	12	Verwijderen en aanbrengen onderdelen steunmast	12.1	Aan- en afvoer materieel wielen gereedschap	2028	ZUT	Zware utiliteitsvoertuigen (meer dan 6L cilinderinhoud) op diesel	1,580645161	46,89175192	
{3BD09054-0E3D-480B-9E91-6390B9ACAA9B}	LineString	werkweg	werkterrein	eenheid/m	steunmast	KIJ-BKK380 066	KIJ-BKK380 066_59_Werkterrein	901	343	12	Verwijderen en aanbrengen onderdelen steunmast	12.2	Aan- en afvoer nieuw en oud materiaal	2028	ZUT	Zware utiliteitsvoertuigen (meer dan 6L cilinderinhoud) op diesel	3,161290323	93,78350384	
{3BD09054-0E3D-480B-9E91-6390B9ACAA9B}	LineString	werkweg	werkterrein	eenheid/m	steunmast	KIJ-BKK380 066	KIJ-BKK380 066_59_Werkterrein	901	343	12	Verwijderen en aanbrengen onderdelen steunmast	12.5	Vervoersbewegingen personeel	2028	B4T	alle werktuigen op benzine, 4takt	3,951612903	41,70892069	
{3BD09054-0E3D-480B-9E91-6390B9ACAA9B}	LineString	werkweg	werkterrein	eenheid/m	steunmast	KIJ-BKK380 065	KIJ-BKK380 065_45_Werkterrein	901	343	3	Inrichting werkterrein (35x35m) Steunmast	3.2	Aan- en afvoer materieelstukken	2027	ZUT	Zware utiliteitsvoertuigen (meer dan 6L cilinderinhoud) op diesel	0,091466667	2,923617092	0
{3BD09054-0E3D-480B-9E91-6390B9ACAA9B}	LineString	werkweg	werkterrein	eenheid/m	steunmast	KIJ-BKK380 065	KIJ-BKK380 065_45_Werkterrein	901	343	3	Inrichting werkterrein (35x35m) Steunmast	3.5	Leveren houtsnippers	2027	SV75560DSJ	Stage-V, >= 2019 , 75-560 kW, diesel, SCR: ja	7,903225806	86,71928204	1,129085052
{3BD09054-0E3D-480B-9E91-6390B9ACAA9B}	LineString	werkweg	werkterrein	eenheid/m	steunmast	KIJ-BKK380 065	KIJ-BKK380 065_45_Werkterrein	901	343	3	Inrichting werkterrein (35x35m) Steunmast	3.8	Leverantie rijplaten (afmeting 6x1,80 en 25 stuk op auto)	2027	ZUT	Zware utiliteitsvoertuigen (meer dan 6L cilinderinhoud) op diesel	5,854241338	173,6731553	0
{3BD09054-0E3D-480B-9E91-6390B9ACAA9B}	LineString	werkweg	werkterrein	eenheid/m	steunmast	KIJ-BKK380 065	KIJ-BKK380 065_45_Werkterrein	901	343	3	Inrichting werkterrein (35x35m) Steunmast	3.11	Vervoersbewegingen personeel	2027	B4T	alle werktuigen op benzine, 4takt	3,161290323	33,36713656	0
{3BD09054-0E3D-480B-9E91-6390B9ACAA9B}	LineString	werkweg	werkterrein	eenheid/m	steunmast	KIJ-BKK380 065	KIJ-BKK380 065_45_Werkterrein	901	343	9	Opbreken werkterrein (35x35m) steunmast	9.2	Transport rijplaten	2028	ZUT	Zware utiliteitsvoertuigen (meer dan 6L cilinderinhoud) op diesel	2,927120669	86,83657763	
{3BD09054-0E3D-480B-9E91-6390B9ACAA9B}	LineString	werkweg	werkterrein	eenheid/m	steunmast	KIJ-BKK380 065	KIJ-BKK380 065_45_Werkterrein	901	343	9	Opbreken werkterrein (35x35m) steunmast	9.5	Afvoer houtsnippers	2028	SV75560DSJ	Stage-V, >= 2019 , 75-560 kW, diesel, SCR: ja	11,85483871	130,0789231	0,09483871
{3BD09054-0E3D-480B-9E91-6390B9ACAA9B}	LineString	werkweg	werkterrein	eenheid/m	steunmast	KIJ-BKK380 065	KIJ-BKK380 065_45_Werkterrein	901	343	9	Opbreken werkterrein (35x35m) steunmast	9.6	Afvoer geotextiel	2028	ZUT	Zware utiliteitsvoertuigen (meer dan 6L cilinderinhoud) op diesel	1,580645161	46,89175192	
{3BD09054-0E3D-480B-9E91-6390B9ACAA9B}	LineString	werkweg	werkterrein	eenheid/m	steunmast	KIJ-BKK380 065	KIJ-BKK380 065_45_Werkterrein	901	343	9	Opbreken werkterrein (35x35m) steunmast	9.7	Leverantie grond (t.g.v. zetting)	2028	ZUT	Zware utiliteitsvoertuigen (meer dan 6L cilinderinhoud) op diesel	3,161290323	93,78350384	
{3BD09054-0E3D-480B-9E91-6390B9ACAA9B}	LineString	werkweg	werkterrein	eenheid/m	steunmast	KIJ-BKK380 065	KIJ-BKK380 065_45_Werkterrein	901	343	9	Opbreken werkterrein (35x35m) steunmast	9.10	Vervoersbewegingen personeel	2028	B4T	alle werktuigen op benzine, 4takt	3,161290323	33,36713656	
{3BD09054-0E3D-480B-9E91-6390B9ACAA9B}	LineString	werkweg	werkterrein	eenheid/m	steunmast	KIJ-BKK380 065	KIJ-BKK380 065_45_Werkterrein	901	343	9	Opbreken werkterrein (35x35m) steunmast	9.11	Aan- en afvoer materieelstukken	2028	ZUT	Zware utiliteitsvoertuigen (meer dan 6L cilinderinhoud) op diesel	1,580645161	50,52333685	
{3BD09054-0E3D-480B-9E91-6390B9ACAA9B}	LineString	werkweg	werkterrein	eenheid/m	steunmast	KIJ-BKK380 065	KIJ-BKK380 065_45_Werkterrein	901	343	12	Verwijderen en aanbrengen onderdelen steunmast	12.1	Aan- en afvoer materieel wielen gereedschap	2028	ZUT	Zware utiliteitsvoertuigen (meer dan 6L cilinderinhoud) op diesel	1,580645161	46,89175192	
{3BD09054-0E3D-480B-9E91-6390B9ACAA9B}	LineString	werkweg	werkterrein	eenheid/m	steunmast	KIJ-BKK380 065	KIJ-BKK380 065_45_Werkterrein	901	343	12	Verwijderen en aanbrengen onderdelen steunmast	12.2	Aan- en afvoer nieuw en oud materiaal	2028	ZUT	Zware utiliteitsvoertuigen (meer dan 6L cilinderinhoud) op diesel	3,161290323	93,78350384	
{3BD09054-0E3D-480B-9E91-6390B9ACAA9B}	LineString	werkweg	werkterrein	eenheid/m	steunmast	KIJ-BKK380 065	KIJ-BKK380 065_45_Werkterrein	901	343	12	Verwijderen en aanbrengen onderdelen steunmast	12.5	Vervoersbewegingen personeel	2028	B4T	alle werktuigen op benzine, 4takt	3,951612903	41,70892069	
{D82E843C-4928-4907-88CD-79D07E392524}	LineString	werkweg	werkterrein	eenheid/m	steunmast	KIJ-BKK380 103	KIJ-BKK380 103_94_Werkterrein	677	367	3	Inrichting werkterrein (35x35m) Steunmast	3.2	Aan- en afvoer materieelstukken	2027	ZUT	Zware utiliteitsvoertuigen (meer dan 6L cilinderinhoud) op diesel	0,097866667	3,128185052	0
{D82E843C-4928-4907-88CD-79D07E392524}	LineString	werkweg	werkterrein	eenheid/m	steunmast	KIJ-BKK380 103	KIJ-BKK380 103_94_Werkterrein	677	367	3	Inrichting werkterrein (35x35m) Steunmast	3.5	Leveren houtsnippers	2027	SV75560DSJ	Stage-V, >= 2019 , 75-560 kW, diesel, SCR: ja	8,456221198	92,78710353	1,208088088
{D82E843C-4928-4907-88CD-79D07E392524}	LineString	werkweg	werkterrein	eenheid/m	steunmast	KIJ-BKK380 103	KIJ-BKK380 103_94_Werkterrein	677	367	3	Inrichting werkterrein (35x35m) Steunmast	3.8	Leverantie rijplaten (afmeting 6x1,80 en 25 stuk op auto)	2027	ZUT	Zware utiliteitsvoertuigen (meer dan 6L cilinderinhoud) op diesel	6,263867554	185,8252128	0
{D82E843C-4928-4907-88CD-79D07E392524}	LineString	werkweg	werkterrein	eenheid/m	steunmast	KIJ-BKK380 103	KIJ-BKK380 103_94_Werkterrein	677	367	3	Inrichting werkterrein (35x35m) Steunmast	3.11	Vervoersbewegingen personeel	2027	B4T	alle werktuigen op benzine, 4takt	3,382488479	35,70186331	0
{D82E843C-4928-4907-88CD-79D07E392524}	LineString	werkweg	werkterrein	eenheid/m	steunmast	KIJ-BKK380 103	KIJ-BKK380 103_94_Werkterrein	677	367	9	Opbreken werkterrein (35x35m) steunmast	9.2	Transport rijplaten	2028	ZUT	Zware utiliteitsvoertuigen (meer dan 6L cilinderinhoud) op diesel	3,131933777	92,91260639	
{D82E843C-4928-4907-88CD-79D07E392524}	LineString	werkweg	werkterrein	eenheid/m	steunmast	KIJ-BKK380 103	KIJ-BKK380 103_94_Werkterrein	677	367	9	Opbreken werkterrein (35x35m) steunmast	9.5	Afvoer houtsnippers	2028	SV75560DSJ	Stage-V, >= 2019 , 75-560 kW, diesel, SCR: ja	12,6843318	139,1806553	0,101474654
{D82E843C-4928-4907-88CD-79D07E392524}	LineString	werkweg	werkterrein	eenheid/m	steunmast	KIJ-BKK380 103	KIJ-BKK380 103_94_Werkterrein	677	367	9	Opbreken werkterrein (35x35m) steunmast	9.6	Afvoer geotextiel	2028	ZUT	Zware utiliteitsvoertuigen (meer dan 6L cilinderinhoud) op diesel	1,69124424	50,17280745	
{D82E843C-4928-4907-88CD-79D07E392524}	LineString	werkweg	werkterrein	eenheid/m	steunmast	KIJ-BKK380 103	KIJ-BKK380 103_94_Werkterrein	677	367	9	Opbreken werkterrein (35x35m) steunmast	9.7	Leverantie grond (t.g.v. zetting)	2028	ZUT	Zware utiliteitsvoertuigen (meer dan 6L cilinderinhoud) op diesel	3,382488479	100,3456149	
{D82E843C-4928-4907-88CD-79D07E392524}	LineString	werkweg	werkterrein	eenheid/m	steunmast	KIJ-BKK380 103	KIJ-BKK380 103_94_Werkterrein	677	367	9	Opbreken werkterrein (35x35m) steunmast	9.10	Vervoersbewegingen personeel	2028	B4T	alle werktuigen op benzine, 4takt	3,382488479	35,70186331	
{D82E843C-4928-4907-88CD-79D07E392524}	LineString	werkweg	werkterrein	eenheid/m	steunmast	KIJ-BKK380 103	KIJ-BKK380 103_94_Werkterrein	677	367	9	Opbreken werkterrein (35x35m) steunmast	9.11	Aan- en afvoer materieelstukken	2028	ZUT	Zware utiliteitsvoertuigen (meer dan 6L cilinderinhoud) op diesel	1,69124424	54,05849744	
{D82E843C-4928-4907-88CD-79D07E392524}	LineString	werkweg	werkterrein	eenheid/m	steunmast	KIJ-BKK380 103	KIJ-BKK380 103_94_Werkterrein	677	367	12	Verwijderen en aanbrengen onderdelen steunmast	12.1	Aan- en afvoer materieel wielen gereedschap	2028	ZUT	Zware utiliteitsvoertuigen (meer dan 6L cilinderinhoud) op diesel	1,69124424	50,17280745	
{D82E843C-4928-4907-88CD-79D07E392524}	LineString	werkweg	werkterrein	eenheid/m	steunmast	KIJ-BKK380 103	KIJ-BKK380 103_94_Werkterrein	677	367	12	Verwijderen en aanbrengen onderdelen steunmast	12.2	Aan- en afvoer nieuw en oud materiaal	2028	ZUT	Zware utiliteitsvoertuigen (meer dan 6L cilinderinhoud) op diesel	3,382488479	100,3456149	
{D82E843C-4928-4907-88CD-79D07E392524}	LineString	werkweg	werkterrein	eenheid/m	steunmast	KIJ-BKK380 103	KIJ-BKK380 103_94_Werkterrein	677	367	12	Verwijderen en aanbrengen onderdelen steunmast	12.5	Vervoersbewegingen personeel	2028	B4T	alle werktuigen op benzine, 4takt	4,228110599	44,62732914	
{D82E843C-4928-4907-88CD-79D07E392524}	LineString	werkweg	werkterrein	eenheid/m	steunmast	KIJ-BKK380 102	KIJ-BKK380 102_109_Werkterrein	621	367	3	Inrichting werkterrein (35x35m) Steunmast	3.2	Aan- en afvoer materieelstukken	2027	ZUT	Zware utiliteitsvoertuigen (meer dan 6L cilinderinhoud) op diesel	0,097866667	3,128185052	0
{D82E843C-4928-4907-88CD-79D07E392524}	LineString	werkweg	werkterrein	eenheid/m	steunmast	KIJ-BKK380 102	KIJ-BKK380 102_109_Werkterrein	621	367	3	Inrichting werkterrein (35x35m) Steunmast	3.5	Leveren houtsnippers	2027	SV75560DSJ	Stage-V, >= 2019 , 75-560 kW, diesel, SCR: ja	8,456221198	92,78710353	1,208088088
{D82E843C-4928-4907-88CD-79D07E392524}	LineString	werkweg	werkterrein	eenheid/m	steunmast	KIJ-BKK380 102	KIJ-BKK380 102_109_Werkterrein	621	367	3	Inrichting werkterrein (35x35m) Steunmast	3.8	Leverantie rijplaten (afmeting 6x1,80 en 25 stuk op auto)	2027	ZUT	Zware utiliteitsvoertuigen (meer dan 6L cilinderinhoud) op diesel	6,263867554	185,8252128	0
{D82E843C-4928-4907-88CD-79D07E392524}	LineString	werkweg	werkterrein	eenheid/m	steunmast	KIJ-BKK380 102	KIJ-BKK380 102_109_Werkterrein	621	367	3	Inrichting werkterrein (35x35m) Steunmast	3.11	Vervoersbewegingen personeel	2027	B4T	alle werktuigen op benzine, 4takt	3,382488479	35,70186331	0
{D82E843C-4928-4907-88CD-79D07E392524}	LineString	werkweg	werkterrein	eenheid/m	steunmast	KIJ-BKK380 102	KIJ-BKK380 102_109_Werkterrein	621	367	9	Opbreken werkterrein (35x35m) steunmast	9.2	Transport rijplaten	2028	ZUT	Zware utiliteitsvoertuigen (meer dan 6L cilinderinhoud) op diesel	3,131933777	92,91260639	
{D82E843C-4928-4907-88CD-79D07E392524}	LineString	werkweg	werkterrein	eenheid/m	steunmast	KIJ-BKK380 102	KIJ-BKK380 102_109_Werkterrein	621	367	9	Opbreken werkterrein (35x35m) steunmast	9.5	Afvoer houtsnippers	2028	SV75560DSJ	Stage-V, >= 2019 , 75-560 kW, diesel, SCR: ja	12,6843318	139,1806553	0,101474654
{D82E843C-4928-4907-88CD-79D07E392524}	LineString	werkweg	werkterrein	eenheid/m	steunmast	KIJ-BKK380 102	KIJ-BKK380 102_109_Werkterrein	621	367	9	Opbreken werkterrein (35x35m) steunmast	9.6	Afvoer geotextiel	2028	ZUT	Zware utiliteitsvoertuigen (meer dan 6L cilinderinhoud) op diesel	1,69124424	50,17280745	
{D82E843C-4928-4907-88CD-79D07E392524}	LineString	werkweg	werkterrein	eenheid/m	steunmast	KIJ-BKK380 102	KIJ-BKK380 102_109_Werkterrein	621	367	9	Opbreken werkterrein (35x35m) steunmast	9.7	Leverantie grond (t.g.v. zetting)	2028	ZUT	Zware utiliteitsvoertuigen (meer dan 6L cilinderinhoud) op diesel	3,382488479	100,3456149	
{D82E843C-4928-4907-88CD-79D07E392524}	LineString	werkweg	werkterrein	eenheid/m	steunmast	KIJ-BKK380 102	KIJ-BKK380 102_109_Werkterrein	621	367	9	Opbreken werkterrein (35x35m) steunmast	9.10	Vervoersbewegingen personeel	2028	B4T	alle werktuigen op benzine, 4takt	3,382488479	35,70186331	
{D82E843C-4928-4907-88CD-79D07E392524}	LineString	werkweg	werkterrein	eenheid/m	steunmast	KIJ-BKK380 102	KIJ-BKK380 102_109_Werkterrein	621	367	9	Opbreken werkterrein (35x35m) steunmast	9.11	Aan- en afvoer materieelstukken	2028	ZUT	Zware utiliteitsvoertuigen (meer dan 6L cilinderinhoud) op diesel	1,69124424	54,05849744	
{D82E843C-4928-4907-88CD-79D07E392524}	LineString	werkweg	werkterrein	eenheid/m	steunmast	KIJ-BKK380 102	KIJ-BKK380 102_109_Werkterrein	621	367	12	Verwijderen en aanbrengen onderdelen steunmast	12.1	Aan- en afvoer materieel wielen gereedschap	2028	ZUT	Zware utiliteitsvoertuigen (meer dan 6L cilinderinhoud) op diesel	1,69124424	50,17280745	
{D82E843C-4928-4907-88CD-79D07E392524}	LineString	werkweg	werkterrein	eenheid/m	steunmast	KIJ-BKK380 102	KIJ-BKK380 102_109_Werkterrein	621	367	12	Verwijderen en aanbrengen onderdelen steunmast	12.2	Aan- en afvoer nieuw en oud materiaal	2028	ZUT	Zware utiliteitsvoertuigen (meer dan 6L cilinderinhoud) op diesel	3,382488479	100,3456149	
{D82E843C-4928-4907-88CD-79D07E392524}	LineString	werkweg	werkterrein	eenheid/m	steunmast	KIJ-BKK380 102	KIJ-BKK380 102_109_Werkterrein	621	367	12	Verwijderen en aanbrengen onderdelen steunmast	12.5	Vervoersbewegingen personeel	2028	B4T	alle werktuigen op benzine, 4takt	4,228110599	44,62732914	

{FF2B873A-9BAB-4EE9-AFA9-C2B8CB477C14}	LineString	werkweg	werkterrein	eenheid/m	steunmast	KIJ-BKK380 052	KIJ-BKK380 052_138_Werkterrein	607	319	9	Opbreken werkterrein (35x35m) steunmast	9.7	Leverantie grond (t.g.v. zetting)	2028	ZUT	Zware utiliteitsvoertuigen (meer dan 6L cilinderinhoud) op diesel	2,940092166	87,22139279	
{FF2B873A-9BAB-4EE9-AFA9-C2B8CB477C14}	LineString	werkweg	werkterrein	eenheid/m	steunmast	KIJ-BKK380 052	KIJ-BKK380 052_138_Werkterrein	607	319	9	Opbreken werkterrein (35x35m) steunmast	9.10	Vervoersbewegingen personeel	2028	B4T	alle werktuigen op benzine, 4takt	2,940092166	31,0324098	
{FF2B873A-9BAB-4EE9-AFA9-C2B8CB477C14}	LineString	werkweg	werkterrein	eenheid/m	steunmast	KIJ-BKK380 052	KIJ-BKK380 052_138_Werkterrein	607	319	9	Opbreken werkterrein (35x35m) steunmast	9.11	Aan- en afvoer materieelstukken	2028	ZUT	Zware utiliteitsvoertuigen (meer dan 6L cilinderinhoud) op diesel	1,470046083	46,98817625	
{FF2B873A-9BAB-4EE9-AFA9-C2B8CB477C14}	LineString	werkweg	werkterrein	eenheid/m	steunmast	KIJ-BKK380 052	KIJ-BKK380 052_138_Werkterrein	607	319	12	Verwijderen en aanbrengen onderdelen steunmast	12.1	Aan- en afvoer materieel wielen gereedschap	2028	ZUT	Zware utiliteitsvoertuigen (meer dan 6L cilinderinhoud) op diesel	1,470046083	43,61069639	
{FF2B873A-9BAB-4EE9-AFA9-C2B8CB477C14}	LineString	werkweg	werkterrein	eenheid/m	steunmast	KIJ-BKK380 052	KIJ-BKK380 052_138_Werkterrein	607	319	12	Verwijderen en aanbrengen onderdelen steunmast	12.2	Aan- en afvoer nieuw en oud materiaal	2028	ZUT	Zware utiliteitsvoertuigen (meer dan 6L cilinderinhoud) op diesel	2,940092166	87,22139279	
{FF2B873A-9BAB-4EE9-AFA9-C2B8CB477C14}	LineString	werkweg	werkterrein	eenheid/m	steunmast	KIJ-BKK380 052	KIJ-BKK380 052_138_Werkterrein	607	319	12	Verwijderen en aanbrengen onderdelen steunmast	12.5	Vervoersbewegingen personeel	2028	B4T	alle werktuigen op benzine, 4takt	3,675115207	38,79051225	
{6EE81FB6-2D25-4F63-806A-CE228CEB4E90}	LineString	werkweg	werkterrein	eenheid/m	steunmast	KIJ-BKK380 080	KIJ-BKK380 080_30_Werkterrein	901	162	3	Inrichting werkterrein (35x35m) Steunmast	3.2	Aan- en afvoer materieelstukken	2027	ZUT	Zware utiliteitsvoertuigen (meer dan 6L cilinderinhoud) op diesel	0,0432	1,380833729	0
{6EE81FB6-2D25-4F63-806A-CE228CEB4E90}	LineString	werkweg	werkterrein	eenheid/m	steunmast	KIJ-BKK380 080	KIJ-BKK380 080_30_Werkterrein	901	162	3	Inrichting werkterrein (35x35m) Steunmast	3.5	Leveren houtsnippers	2027	SV75560DSJ	Stage-V, >= 2019 , 75-560 kW, diesel, SCR: ja	3,732718894	40,95779502	0,533270491
{6EE81FB6-2D25-4F63-806A-CE228CEB4E90}	LineString	werkweg	werkterrein	eenheid/m	steunmast	KIJ-BKK380 080	KIJ-BKK380 080_30_Werkterrein	901	162	3	Inrichting werkterrein (35x35m) Steunmast	3.8	Leverantie rijplaten (afmeting 6x1,80 en 25 stuk op auto)	2027	ZUT	Zware utiliteitsvoertuigen (meer dan 6L cilinderinhoud) op diesel	2,764976959	82,0263882	0
{6EE81FB6-2D25-4F63-806A-CE228CEB4E90}	LineString	werkweg	werkterrein	eenheid/m	steunmast	KIJ-BKK380 080	KIJ-BKK380 080_30_Werkterrein	901	162	3	Inrichting werkterrein (35x35m) Steunmast	3.11	Vervoersbewegingen personeel	2027	B4T	alle werktuigen op benzine, 4takt	1,493087558	15,7594056	0
{6EE81FB6-2D25-4F63-806A-CE228CEB4E90}	LineString	werkweg	werkterrein	eenheid/m	steunmast	KIJ-BKK380 080	KIJ-BKK380 080_30_Werkterrein	901	162	9	Opbreken werkterrein (35x35m) steunmast	9.2	Transport rijplaten	2028	ZUT	Zware utiliteitsvoertuigen (meer dan 6L cilinderinhoud) op diesel	1,382488479	41,0131941	
{6EE81FB6-2D25-4F63-806A-CE228CEB4E90}	LineString	werkweg	werkterrein	eenheid/m	steunmast	KIJ-BKK380 080	KIJ-BKK380 080_30_Werkterrein	901	162	9	Opbreken werkterrein (35x35m) steunmast	9.5	Afvoer houtsnippers	2028	SV75560DSJ	Stage-V, >= 2019 , 75-560 kW, diesel, SCR: ja	5,599078341	61,43669253	0,044792627
{6EE81FB6-2D25-4F63-806A-CE228CEB4E90}	LineString	werkweg	werkterrein	eenheid/m	steunmast	KIJ-BKK380 080	KIJ-BKK380 080_30_Werkterrein	901	162	9	Opbreken werkterrein (35x35m) steunmast	9.6	Afvoer geotextiel	2028	ZUT	Zware utiliteitsvoertuigen (meer dan 6L cilinderinhoud) op diesel	0,746543779	22,14712481	
{6EE81FB6-2D25-4F63-806A-CE228CEB4E90}	LineString	werkweg	werkterrein	eenheid/m	steunmast	KIJ-BKK380 080	KIJ-BKK380 080_30_Werkterrein	901	162	9	Opbreken werkterrein (35x35m) steunmast	9.7	Leverantie grond (t.g.v. zetting)	2028	ZUT	Zware utiliteitsvoertuigen (meer dan 6L cilinderinhoud) op diesel	1,493087558	44,29424963	
{6EE81FB6-2D25-4F63-806A-CE228CEB4E90}	LineString	werkweg	werkterrein	eenheid/m	steunmast	KIJ-BKK380 080	KIJ-BKK380 080_30_Werkterrein	901	162	9	Opbreken werkterrein (35x35m) steunmast	9.10	Vervoersbewegingen personeel	2028	B4T	alle werktuigen op benzine, 4takt	1,493087558	15,7594056	
{6EE81FB6-2D25-4F63-806A-CE228CEB4E90}	LineString	werkweg	werkterrein	eenheid/m	steunmast	KIJ-BKK380 080	KIJ-BKK380 080_30_Werkterrein	901	162	9	Opbreken werkterrein (35x35m) steunmast	9.11	Aan- en afvoer materieelstukken	2028	ZUT	Zware utiliteitsvoertuigen (meer dan 6L cilinderinhoud) op diesel	0,746543779	23,86233402	
{6EE81FB6-2D25-4F63-806A-CE228CEB4E90}	LineString	werkweg	werkterrein	eenheid/m	steunmast	KIJ-BKK380 080	KIJ-BKK380 080_30_Werkterrein	901	162	12	Verwijderen en aanbrengen onderdelen steunmast	12.1	Aan- en afvoer materieel wielen gereedschap	2028	ZUT	Zware utiliteitsvoertuigen (meer dan 6L cilinderinhoud) op diesel	0,746543779	22,14712481	
{6EE81FB6-2D25-4F63-806A-CE228CEB4E90}	LineString	werkweg	werkterrein	eenheid/m	steunmast	KIJ-BKK380 080	KIJ-BKK380 080_30_Werkterrein	901	162	12	Verwijderen en aanbrengen onderdelen steunmast	12.2	Aan- en afvoer nieuw en oud materiaal	2028	ZUT	Zware utiliteitsvoertuigen (meer dan 6L cilinderinhoud) op diesel	1,493087558	44,29424963	
{6EE81FB6-2D25-4F63-806A-CE228CEB4E90}	LineString	werkweg	werkterrein	eenheid/m	steunmast	KIJ-BKK380 080	KIJ-BKK380 080_30_Werkterrein	901	162	12	Verwijderen en aanbrengen onderdelen steunmast	12.5	Vervoersbewegingen personeel	2028	B4T	alle werktuigen op benzine, 4takt	1,866359447	19,699257	
{6EE81FB6-2D25-4F63-806A-CE228CEB4E90}	LineString	werkweg	werkterrein	eenheid/m	steunmast	KIJ-BKK380 081	KIJ-BKK380 081_149_Werkterrein	902	162	3	Inrichting werkterrein (35x35m) Steunmast	3.2	Aan- en afvoer materieelstukken	2027	ZUT	Zware utiliteitsvoertuigen (meer dan 6L cilinderinhoud) op diesel	0,0432	1,380833729	0
{6EE81FB6-2D25-4F63-806A-CE228CEB4E90}	LineString	werkweg	werkterrein	eenheid/m	steunmast	KIJ-BKK380 081	KIJ-BKK380 081_149_Werkterrein	902	162	3	Inrichting werkterrein (35x35m) Steunmast	3.5	Leveren houtsnippers	2027	SV75560DSJ	Stage-V, >= 2019 , 75-560 kW, diesel, SCR: ja	3,732718894	40,95779502	0,533270491
{6EE81FB6-2D25-4F63-806A-CE228CEB4E90}	LineString	werkweg	werkterrein	eenheid/m	steunmast	KIJ-BKK380 081	KIJ-BKK380 081_149_Werkterrein	902	162	3	Inrichting werkterrein (35x35m) Steunmast	3.8	Leverantie rijplaten (afmeting 6x1,80 en 25 stuk op auto)	2027	ZUT	Zware utiliteitsvoertuigen (meer dan 6L cilinderinhoud) op diesel	2,764976959	82,0263882	0
{6EE81FB6-2D25-4F63-806A-CE228CEB4E90}	LineString	werkweg	werkterrein	eenheid/m	steunmast	KIJ-BKK380 081	KIJ-BKK380 081_149_Werkterrein	902	162	3	Inrichting werkterrein (35x35m) Steunmast	3.11	Vervoersbewegingen personeel	2027	B4T	alle werktuigen op benzine, 4takt	1,493087558	15,7594056	0
{6EE81FB6-2D25-4F63-806A-CE228CEB4E90}	LineString	werkweg	werkterrein	eenheid/m	steunmast	KIJ-BKK380 081	KIJ-BKK380 081_149_Werkterrein	902	162	9	Opbreken werkterrein (35x35m) steunmast	9.2	Transport rijplaten	2028	ZUT	Zware utiliteitsvoertuigen (meer dan 6L cilinderinhoud) op diesel	1,382488479	41,0131941	
{6EE81FB6-2D25-4F63-806A-CE228CEB4E90}	LineString	werkweg	werkterrein	eenheid/m	steunmast	KIJ-BKK380 081	KIJ-BKK380 081_149_Werkterrein	902	162	9	Opbreken werkterrein (35x35m) steunmast	9.5	Afvoer houtsnippers	2028	SV75560DSJ	Stage-V, >= 2019 , 75-560 kW, diesel, SCR: ja	5,599078341	61,43669253	0,044792627
{6EE81FB6-2D25-4F63-806A-CE228CEB4E90}	LineString	werkweg	werkterrein	eenheid/m	steunmast	KIJ-BKK380 081	KIJ-BKK380 081_149_Werkterrein	902	162	9	Opbreken werkterrein (35x35m) steunmast	9.6	Afvoer geotextiel	2028	ZUT	Zware utiliteitsvoertuigen (meer dan 6L cilinderinhoud) op diesel	0,746543779	22,14712481	
{6EE81FB6-2D25-4F63-806A-CE228CEB4E90}	LineString	werkweg	werkterrein	eenheid/m	steunmast	KIJ-BKK380 081	KIJ-BKK380 081_149_Werkterrein	902	162	9	Opbreken werkterrein (35x35m) steunmast	9.7	Leverantie grond (t.g.v. zetting)	2028	ZUT	Zware utiliteitsvoertuigen (meer dan 6L cilinderinhoud) op diesel	1,493087558	44,29424963	
{6EE81FB6-2D25-4F63-806A-CE228CEB4E90}	LineString	werkweg	werkterrein	eenheid/m	steunmast	KIJ-BKK380 081	KIJ-BKK380 081_149_Werkterrein	902	162	9	Opbreken werkterrein (35x35m) steunmast	9.10	Vervoersbewegingen personeel	2028	B4T	alle werktuigen op benzine, 4takt	1,493087558	15,7594056	
{6EE81FB6-2D25-4F63-806A-CE228CEB4E90}	LineString	werkweg	werkterrein	eenheid/m	steunmast	KIJ-BKK380 081	KIJ-BKK380 081_149_Werkterrein	902	162	9	Opbreken werkterrein (35x35m) steunmast	9.11	Aan- en afvoer materieelstukken	2028	ZUT	Zware utiliteitsvoertuigen (meer dan 6L cilinderinhoud) op diesel	0,746543779	23,86233402	
{6EE81FB6-2D25-4F63-806A-CE228CEB4E90}	LineString	werkweg	werkterrein	eenheid/m	steunmast	KIJ-BKK380 081	KIJ-BKK380 081_149_Werkterrein	902	162	12	Verwijderen en aanbrengen onderdelen steunmast	12.1	Aan- en afvoer materieel wielen gereedschap	2028	ZUT	Zware utiliteitsvoertuigen (meer dan 6L cilinderinhoud) op diesel	0,746543779	22,14712481	
{6EE81FB6-2D25-4F63-806A-CE228CEB4E90}	LineString	werkweg	werkterrein	eenheid/m	steunmast	KIJ-BKK380 081	KIJ-BKK380 081_149_Werkterrein	902	162	12	Verwijderen en aanbrengen onderdelen steunmast	12.2	Aan- en afvoer nieuw en oud materiaal	2028	ZUT	Zware utiliteitsvoertuigen (meer dan 6L cilinderinhoud) op diesel	1,493087558	44,29424963	
{6EE81FB6-2D25-4F63-806A-CE228CEB4E90}	LineString	werkweg	werkterrein	eenheid/m	steunmast	KIJ-BKK380 081	KIJ-BKK380 081_149_Werkterrein	902	162	12	Verwijderen en aanbrengen onderdelen steunmast	12.5	Vervoersbewegingen personeel	2028	B4T	alle werktuigen op benzine, 4takt	1,866359447	19,699257	
{6EE81FB6-2D25-4F63-806A-CE228CEB4E90}	LineString	werkweg	werkterrein	eenheid/m	steunmast	KIJ-BKK380 082	KIJ-BKK380 082_39_Werkterrein	901	162	3	Inrichting werkterrein (35x35m) Steunmast	3.2	Aan- en afvoer materieelstukken	2027	ZUT	Zware utiliteitsvoertuigen (meer dan 6L cilinderinhoud) op diesel	0,0432	1,380833729	0
{6EE81FB6-2D25-4F63-806A-CE228CEB4E90}	LineString	werkweg	werkterrein	eenheid/m	steunmast	KIJ-BKK380 082	KIJ-BKK380 082_39_Werkterrein	901	162	3	Inrichting werkterrein (35x35m) Steunmast	3.5	Leveren houtsnippers	2027	SV75560DSJ	Stage-V, >= 2019 , 75-560 kW, diesel, SCR: ja	3,732718894	40,95779502	0,533270491
{6EE81FB6-2D25-4F63-806A-CE228CEB4E90}	LineString	werkweg	werkterrein	eenheid/m	steunmast	KIJ-BKK380 082	KIJ-BKK380 082_39_Werkterrein	901	162	3	Inrichting werkterrein (35x35m) Steunmast	3.8	Leverantie rijplaten (afmeting 6x1,80 en 25 stuk op auto)	2027	ZUT	Zware utiliteitsvoertuigen (meer dan 6L cilinderinhoud) op diesel	2,764976959	82,0263882	0
{6EE81FB6-2D25-4F63-806A-CE228CEB4E90}	LineString	werkweg	werkterrein	eenheid/m	steunmast	KIJ-BKK380 082	KIJ-BKK380 082_39_Werkterrein	901	162	3	Inrichting werkterrein (35x35m) Steunmast	3.11	Vervoersbewegingen personeel	2027	B4T	alle werktuigen op benzine, 4takt	1,493087558	15,7594056	0
{6EE81FB6-2D25-4F63-806A-CE228CEB4E90}	LineString	werkweg	werkterrein	eenheid/m	steunmast	KIJ-BKK380 082	KIJ-BKK380 082_39_Werkterrein	901	162	9	Opbreken werkterrein (35x35m) steunmast	9.2	Transport rijplaten	2028	ZUT	Zware utiliteitsvoertuigen (meer dan 6L cilinderinhoud) op diesel	1,382488479	41,0131941	
{6EE81FB6-2D25-4F63-806A-CE228CEB4E90}	LineString	werkweg	werkterrein	eenheid/m	steunmast	KIJ-BKK380 082	KIJ-BKK380 082_39_Werkterrein	901	162	9	Opbreken werkterrein (35x35m) steunmast	9.5	Afvoer houtsnippers	2028	SV75560DSJ	Stage-V, >= 2019 , 75-560 kW, diesel, SCR: ja	5,599078341	61,43669253	0,044792627
{6EE81FB6-2D25-4F63-806A-CE228CEB4E90}	LineString	werkweg	werkterrein	eenheid/m	steunmast	KIJ-BKK380 082	KIJ-BKK380 082_39_Werkterrein	901	162	9	Opbreken werkterrein (35x35m) steunmast	9.6	Afvoer geotextiel	2028	ZUT	Zware utiliteitsvoertuigen (meer dan 6L cilinderinhoud) op diesel	0,746543779	22,14712481	
{6EE81FB6-2D25-4F63-806A-CE228CEB4E90}	LineString	werkweg	werkterrein	eenheid/m	steunmast	KIJ-BKK380 082	KIJ-BKK380 082_39_Werkterrein	901	162	9	Opbreken werkterrein (35x35m) steunmast	9.7	Leverantie grond (t.g.v. zetting)	2028	ZUT	Zware utiliteitsvoertuigen (meer dan 6L cilinderinhoud) op diesel	1,493087558	44,29424963	
{6EE81FB6-2D25-4F63-806A-CE228CEB4E90}	LineString	werkweg	werkterrein	eenheid/m	steunmast	KIJ-BKK380 082	KIJ-BKK380 082_39_Werkterrein	901	162	9	Opbreken werkterrein (35x35m) steunmast	9.10	Vervoersbewegingen personeel	2028	B4T	alle werktuigen op benzine, 4takt	1,493087558	15,7594056	
{6EE81FB6-2D25-4F63-806A-CE228CEB4E90}	LineString	werkweg	werkterrein	eenheid/m	steunmast	KIJ-BKK380 082	KIJ-BKK380 082_39_Werkterrein	901	162	9	Opbreken werkterrein (35x35m) steunmast	9.11	Aan- en afvoer materieelstukken	2028	ZUT	Zware utiliteitsvoertuigen (meer dan 6L cilinderinhoud) op diesel	0,746543779	23,86233402	
{6EE81FB6-2D25-4F63-806A-CE228CEB4E90}	LineString	werkweg	werkterrein	eenheid/m	steunmast	KIJ-BKK380 082	KIJ-BKK380 082_39_Werkterrein	901	162	12	Verwijderen en aanbrengen onderdelen steunmast	12.1	Aan- en afvoer materieel wielen gereedschap	2028	ZUT	Zware utiliteitsvoertuigen (meer dan 6L cilinderinhoud) op diesel	0,746543779	22,14712481	
{6EE81FB6-2D25-4F63-806A-CE228CEB4E90}	LineString	werkweg	werkterrein	eenheid/m	steunmast	KIJ-BKK380 082	KIJ-BKK380 082_39_Werkterrein	901	162	12	Verwijderen en aanbrengen onderdelen steunmast	12.2	Aan- en afvoer nieuw en oud materiaal	2028	ZUT	Zware utiliteitsvoertuigen (meer dan 6L cilinderinhoud) op diesel	1,493087558	44,29424963	
{6EE81FB6-2D25-4F63-806A-CE228CEB4E90}	LineString	werkweg	werkterrein	eenheid/m	steunmast	KIJ-BKK380 082	KIJ-BKK380 082_39_Werkterrein	901	162	12	Verwijderen en aanbrengen onderdelen steunmast	12.5	Vervoersbewegingen personeel	2028	B4T	alle werktuigen op benzine, 4takt	1,866359447	19,699257	
{6EE81FB6-2D25-4F63-806A-CE228CEB4E90}	LineString	werkweg	werkterrein	eenheid/m	steunmast	KIJ-BKK380 083	KIJ-BKK380 083_102_Werkterrein	901	162	3	Inrichting werkterrein (35x35m) Steunmast	3.2	Aan- en afvoer materieelstukken	2027	ZUT	Zware utiliteitsvoertuigen (meer dan 6L cilinderinhoud) op diesel	0,0432	1,380833729	0
{6EE81FB6-2D25-4F63-806A-CE228CEB4E90}	LineString	werkweg	werkterrein	eenheid/m	steunmast	KIJ-BKK380 083	KIJ-BKK380 083_102_Werkterrein	901	162	3	Inrichting werkterrein (35x35m) Steunmast	3.5	Leveren houtsnippers	2027	SV75560DSJ	Stage-V, >= 2019 , 75-560 kW, diesel, SCR: ja	3,732718894	40,95779502	0,533270491
{6EE81FB6-2D25-4F63-806A-CE228CEB4E90}	LineString	werkweg	werkterrein	eenheid/m	steunmast	KIJ-BKK380 083	KIJ-BKK380 083_102_Werkterrein	901	162	3	Inrichting werkterrein (35x35m) Steunmast	3.8	Leverantie rijplaten (afmeting 6x1,80 en 25 stuk op auto)	2027	ZUT	Zware utiliteitsvoertuigen (meer dan 6L cilinderinhoud) op diesel	2,764976959	82,0263882	0
{6EE81FB6-2D25-4F63-806A-CE228CEB4E90}	LineString	werkweg	werkterrein	eenheid/m	steunmast	KIJ-BKK380 083	KIJ-BKK380 083_102_Werkterrein	901	162	3	Inrichting werkterrein (35x35m) Steunmast	3.11	Vervoersbewegingen personeel	2027	B4T	alle werktuigen op benzine, 4takt	1,493087558	15,7594056	0
{6EE81FB6-2D25-4F63-806A-CE228CEB4E90}	LineString	werkweg	werkterrein	eenheid/m	steunmast	KIJ-BKK380 083	KIJ-BKK380 083_102_Werkterrein	901	162	9	Opbreken werkterrein (35x35m) steunmast	9.2	Transport rijplaten	2028	ZUT	Zware utiliteitsvoertuigen (meer dan 6L cilinderinhoud) op diesel	1,382488479	41,0131941	
{6EE81FB6-2D25-4F63-806A-CE228CEB4E90}	LineString	werkweg	werkterrein	eenheid/m	steunmast	KIJ-BKK380 083	KIJ-BKK380 083_102_Werkterrein	901	162	9	Opbreken werkterrein (35x35m) steunmast	9.5	Afvoer houtsnippers	2028	SV75560DSJ	Stage-V, >= 2019 , 75-560 kW, diesel, SCR: ja	5,599078341	61,43669253	0,044792627
{6EE81FB6-2D25-4F63-806A-CE228CEB4E90}	LineString	werkweg	werkterrein	eenheid/m	steunmast	KIJ-BKK380 083	KIJ-BKK380 083_102_Werkterrein	901	162	9	Opbreken werkterrein (35x35m) steunmast	9.6	Afvoer geotextiel	2028	ZUT	Zware utiliteitsvoertuigen (meer dan 6L cilinderinhoud) op diesel	0,746543779	22,14712481	
{6EE81FB6-2D25-4F63-806A-CE228CEB4E90}	LineString	werkweg	werkterrein	eenheid/m	steunmast	KIJ-BKK380 083	KIJ-BKK380 083_102_Werkterrein	901	162	9	Opbreken werkterrein (35x35m) steunmast	9.7	Leverantie grond (t.g.v. zetting)	2028	ZUT	Zware utiliteitsvoertuigen (meer dan 6L cilinderinhoud) op diesel	1,493087558	44,29424963	
{6EE81FB6-2D25-4F63-806A-CE228CEB4E90}	LineString	werkweg	werkterrein	eenheid/m	steunmast	KIJ-BKK380 083	KIJ-BKK380 083_102_Werkterrein	901	162	9	Opbreken werkterrein (35x35m) steunmast	9.10	Vervoersbewegingen personeel	2028	B4T	alle werktuigen op benzine, 4takt	1,493087558	15,7594056	
{6EE81FB6-2D25-4F63-806A-CE228CEB4E90}	LineString	werkweg	werkterrein	eenheid/m	steunmast	KIJ-BKK380 083	KIJ-BKK380 083_102_Werkterrein	901	162	9	Opbreken werkterrein (35x35m) steunmast	9.11	Aan- en afvoer materieelstukken	2028	ZUT	Zware utiliteitsvoertuigen (meer dan 6L cilinderinhoud) op diesel	0,746543779	23,86233402	
{6EE81FB6-2D25-4F63-806A-CE228CEB4E90}	LineString	werkweg	werkterrein	eenheid/m	steunmast	KIJ-BKK380 083	KIJ-BKK380 083_102_Werkterrein	901	162	12	Verwijderen en aanbrengen onderdelen steunmast	12.1	Aan- en afvoer materieel wielen gereedschap	2028	ZUT	Zware utiliteitsvoertuigen (meer dan 6L cilinderinhoud) op diesel	0,746543779	22,14712481	
{6EE81FB6-2D25-4F63-806A-CE228CEB4E90}	LineString	werkweg	werkterrein	eenheid/m	steunmast	KIJ-BKK380 083	KIJ-BKK380 083_102_Werkterrein	901	162	12	Verwijderen en aanbrengen onderdelen steunmast	12.2	Aan- en afvoer nieuw en oud materiaal	2028	ZUT	Zware utiliteitsvoertuigen (meer dan 6L cilinderinhoud) op diesel	1,493087558	44,29424963	
{6EE81FB6-2D25-4F63-806A-CE228CEB4E90}	LineString	werkweg	werkterrein	eenheid/m	steunmast	KIJ-BKK380 083	KIJ-BKK380 083_102_Werkterrein	901	162	12	Verwijderen en aanbrengen onderdelen steunmast	12.5	Vervoersbewegingen personeel	2028	B4T	alle werktuigen op benzine, 4takt	1,866359447	19,699257	
{58D8EAD9-E151-48AD-BF1A-406266780DD0}	LineString	werkweg	werkterrein	eenheid/m	steunmast	KIJ-BKK380 080	KIJ-BKK380 080_30_Werkterrein	901	382	3	Inrichting werkterrein (35x35m) Steunmast	3.2	Aan- en afvoer materieelstukken	2027	ZUT	Zware utiliteitsvoertuigen (meer dan 6L cilinderinhoud) op diesel	0,101866667	3,256040027	0
{58D8EAD9-E151-48AD-BF1A-406266780DD0}	LineString	werkweg	werkterrein	eenheid/m	steunmast	KIJ-BKK380 080	KIJ-BKK380 080_30_Werkterrein	901	382	3	Inrichting werkterrein (35x35m) Steunmast	3.5	Leveren houtsnippers	2027	SV75560DSJ	Stage-V, >= 2019 , 75-560 kW, diesel, SCR: ja	8,801843318	96,57949196	1,257464985
{58D8EAD9-E151-48AD-BF1A-406266780DD0}	LineString	werkweg	werkterrein	eenheid/m	steunmast	KIJ-BKK380 080	KIJ-BKK380 080_30_Werkterrein	901	382	3	Inrichting werkterrein (35x35m) Steunmast	3.8	Leverantie rijplaten (afmeting 6x1,80 en 25 stuk op auto)	2027	ZUT	Zware utiliteitsvoertuigen (meer dan 6L cilinderinhoud) op diesel	6,519883939	193,4202487	0
{58D8EAD9-E151-48AD-BF1A-406266780DD0}	LineString	werkweg	werkterrein	eenheid/m	steunmast	KIJ-BKK380 080	KIJ-BKK380 080_30_Werkterrein	901	382	3	Inrichting werkterrein (35x35m) Steunmast	3.11	Vervoersbewegingen personeel	2027	B4T	alle werktuigen op benzine, 4takt	3,520737327	37,16106753	0
{58D8EAD9-E151-48AD-BF1A-406266780DD0}	LineString	werkweg	werkterrein	eenheid/m	steunmast	KIJ-BKK380 080	KIJ-BKK380 080_30_Werkterrein	901	382	9	Opbreken werkterrein (35x35m) steunmast	9.2	Transport rijplaten	2028	ZUT	Zware utiliteitsvoertuigen (meer dan 6L cilinderinhoud) op diesel	3,25994197	96,71012436	
{58D8EAD9-E151-48AD-BF1A-406266780DD0}	LineString	werkweg	werkterrein	eenheid/m	steunmast	KIJ-BKK380 080	KIJ-BKK380 080_30_Werkterrein	901	382	9	Opbreken werkterrein (35x35m) steunmast	9.5	Afvoer houtsnippers	2028	SV75560DSJ	Stage-V, >= 2019 , 75-560 kW, diesel, SCR: ja	13,20276498	144,8692379	0,10562212
{58D8EAD9-E151-48AD-BF1A-406266780DD0}	LineString	werkweg	werkterrein	eenheid/m	steunmast	KIJ-BKK380 080	KIJ-BKK380 080_30_Werkterrein	901	382	9	Opbreken werkterrein (35x35m) steunmast	9.6	Afvoer geotextiel	2028	ZUT	Zware utiliteitsvoertuigen (meer dan 6L cilinderinhoud) op diesel	1,760368664	52,22346715	
{58D8EAD9-E151-48AD-BF1A-406266780DD0}	LineString	werkweg	werkterrein	eenheid/m	steunmast	KIJ-BKK380 080	KIJ-BKK380 080_30_Werkterrein	901	382	9	Opbreken werkterrein (35x35m) steunmast	9.7	Leverantie grond (t.g.v. zetting)	2028	ZUT	Zware utiliteitsvoertuigen (meer dan 6L cilinderinhoud) op diesel	3,520737327	104,4469343	
{58D8EAD9-E151-48AD-BF1A-406266780DD0}	LineString	werkweg	werkterrein	eenheid/m	steunmast	KIJ-BKK380 080	KIJ-BKK380 080_30_Werkterrein	901	382	9	Opbreken werkterrein (35x35m) steunmast	9.10	Vervoersbewegingen personeel	2028	B4T	alle werktuigen op benzine, 4takt	3,520737327	37,16106753	
{58D8EAD9-E151-48AD-BF1A-406266780DD0}	LineString	werkweg	werkterrein	eenheid/m	steunmast	KIJ-BKK380 080	KIJ-BKK380 080_30_Werkterrein	901	382	9	Opbreken werkterrein (35x35m) steunmast	9.11	Aan- en afvoer materieelstukken	2028	ZUT	Zware utiliteitsvoertuigen (meer dan 6L cilinderinhoud) op diesel	1,760368664	56,26797282	
{58D8EAD9-E151-48AD-BF1A-406266780DD0}	LineString	werkweg	werkterrein	eenheid/m	steunmast	KIJ-BKK380 080	KIJ-BKK380 080_30_Werkterrein	901	382	12	Verwijderen en aanbrengen onderdelen steunmast	12.1	Aan- en afvoer materieel wielen gereedschap	2028	ZUT	Zware utiliteitsvoertuigen (meer dan 6L cilinderinhoud) op diesel	1,760368664	52,22346715	
{58D8EAD9-E151-48AD-BF1A-406266780DD0}	LineString	werkweg	werkterrein	eenheid/m	steunmast	KIJ-BKK380 080	KIJ-BKK380 080_30_Werkterrein	901	382	12	Verwijderen en aanbrengen onderdelen steunmast	12.2	Aan- en afvoer nieuw en oud materiaal	2028	ZUT	Zware utiliteitsvoertuigen (meer dan 6L cilinderinhoud) op diesel	3,520737327	104,4469343	
{58D8EAD9-E151-48AD-BF1A-406266780DD0}	LineString	werkweg	werkterrein	eenheid/m	steunmast	KIJ-BKK380 080	KIJ-BKK380 080_30_Werkterrein	901	382	12	Verwijderen en aanbrengen onderdelen steunmast	12.5	Vervoersbewegingen personeel	2028	B4T	alle werktuigen op benzine, 4takt	4,400921659	46,45133442	
{58D8EAD9-E151-48AD-BF1A-406266780DD0}	LineString	werkweg	werkterrein	eenheid/m	steunmast	KIJ-BKK380 081	KIJ-BKK380 081_149_Werkterrein	902	382	3	Inrichting werkterrein (35x35m) Steunmast	3.2	Aan- en afvoer materieelstukken	2027	ZUT	Zware utiliteitsvoertuigen (meer dan 6L cilinderinhoud) op diesel	0,101866667	3,256040027	0
{58D8EAD9-E151-48AD-BF1A-406266780DD0}	LineString	werkweg	werkterrein	eenheid/m	steunmast	KIJ-BKK380 081	KIJ-BKK380 081_149_Werkterrein	902	382	3	Inrichting werkterrein (35x35m) Steunmast	3.5	Leveren houtsnippers	2027	SV75560DSJ	Stage-V, >= 2019 , 75-560 kW, diesel, SCR: ja	8,801843318	96,57949196	1,257464985
{58D8EAD9-E151-48AD-BF1A-406266780DD0}	LineString	werkweg	werkterrein	eenheid/m	steunmast	KIJ-BKK380 081	KIJ-BKK380 081_149_Werkterrein	902	382	3	Inrichting werkterrein (35x35m) Steunmast	3.8	Leverantie rijplaten (afmeting 6x1,80 en 25 stuk op auto)	2027	ZUT	Zware utiliteitsvoertuigen (meer dan 6L cilinderinhoud) op diesel	6,519883939	193,4202487	0
{58D8EAD9-E151-48AD-BF1A-406266780DD0}	LineString	werkweg	werkterrein	eenheid/m	steunmast	KIJ-BKK380 081	KIJ-BKK380 081_149_Werkterrein	902	382	3	Inrichting werkterrein (35x35m) Steunmast	3.11	Vervoersbewegingen personeel	2027	B4T	alle werktuigen op benzine, 4takt	3,520737327	37,16106753	0
{58D8EAD9-E151-48AD-BF1A-406266780DD0}	LineString	werkweg	werkterrein	eenheid/m	steunmast	KIJ-BKK380 081	KIJ-BKK380 081_149_Werkterrein	902	382	9	Opbreken werkterrein (35x35m) steunmast	9.2	Transport rijplaten	2028	ZUT	Zware utiliteitsvoertuigen (meer dan 6L cilinderinhoud) op diesel	3,25994197	96,71012436	
{58D8EAD9-E151-48AD-BF1A-406266780DD0}	LineString	werkweg	werkterrein	eenheid/m	steunmast	KIJ-BKK380 081	KIJ-BKK380 081_149_Werkterrein	902	382	9	Opbreken werkterrein (35x35m) steunmast	9.5	Afvoer houtsnippers	2028	SV75560DSJ	Stage-V, >= 2019 , 75-560 kW, diesel, SCR: ja	13,20276498	144,8692379	0,10562212
{58D8EAD9-E151-48AD-BF1A-406266780DD0}	LineString	werkweg	werkterrein	eenheid/m	steunmast	KIJ-BKK380 081	KIJ-BKK380 081_149_Werkterrein	902	382	9	Opbreken werkterrein (35x35m) steunmast	9.6	Afvoer geotextiel	2028	ZUT	Zware utiliteitsvoertuigen (meer dan 6L cilinderinhoud) op diesel	1,760368664	52,22346715	
{58D8EAD9-E151-48AD-BF1A-406266780DD0}	LineString	werkweg	werkterrein	eenheid/m	steunmast	KIJ-BKK380 081	KIJ-BKK380 081_149_Werkterrein	902	382	9	Opbreken werkterrein (35x35m) steunmast	9.7	Leverantie grond (t.g.v. zetting)	2028	ZUT	Zware utiliteitsvoertuigen (meer dan 6L cilinderinhoud) op diesel	3,520737327	104,4469343	
{58D8EAD9-E151-48AD-BF1A-406266780DD0}	LineString	werkweg	werkterrein	eenheid/m	steunmast	KIJ-BKK380 081	KIJ-BKK380 081_149_Werkterrein	902	382	9	Opbreken werkterrein (35x35m) steunmast	9.10	Vervoersbewegingen personeel	2028	B4T	alle werktuigen op benzine, 4takt	3,520737327	37,16106753	
{58D8EAD9-E151-48AD-BF1A-406266780DD0}	LineString	werkweg	werkterrein	eenheid/m	steunmast	KIJ-BKK380 081	KIJ-BKK380 081_149_Werkterrein	902	382	9	Opbreken werkterrein (35x35m) steunmast	9.11	Aan- en afvoer materieelstukken	2028	ZUT	Zware utiliteitsvoertuigen (meer dan 6L cilinderinhoud) op diesel	1,760368664	56,26797282	
{58D8EAD9-E151-48AD-BF1A-406266780DD0}	LineString	werkweg	werkterrein	eenheid/m	steunmast	KIJ-BKK380 081	KIJ-BKK380 081_149_Werkterrein	902	382	12	Verwijderen en aanbrengen onderdelen steunmast	12.1	Aan- en afvoer materieel wielen gereedschap	2028	ZUT	Zware utiliteitsvoertuigen (meer dan 6L cilinderinhoud) op diesel	1,760368664	52,22346715	
{58D8EAD9-E151-48AD-BF1A-406266780DD0}	LineString	werkweg	werkterrein	eenheid/m	steunmast	KIJ-BKK380 081	KIJ-BKK380 081_149_Werkterrein	902	382	12	Verwijderen en aanbrengen onderdelen steunmast	12.2	Aan- en afvoer nieuw en oud materiaal	2028	ZUT	Zware utiliteitsvoertuigen (meer dan 6L cilinderinhoud) op diesel	3,520737327	104,4469343	
{58D8EAD9-E151-48AD-BF1A-406266780DD0}	LineString	werkweg	werkterrein	eenheid/m	steunmast	KIJ-BKK380 081	KIJ-BKK380 081_149_Werkterrein	902	382	12	Verwijderen en aanbrengen onderdelen steunmast	12.5	Vervoersbewegingen personeel	2028	B4T	alle werktuigen op benzine, 4takt	4,400921659	46,45133442	
{58D8EAD9-E151-48AD-BF1A-406266780DD0}	LineString	werkweg	werkterrein	eenheid/m	steunmast	KIJ-BKK380 082	KIJ-BKK380 082_39_Werkterrein	901	382	3	Inrichting werkterrein (35x35m) Steunmast	3.2	Aan- en afvoer materieelstukken	2027	ZUT	Zware utiliteitsvoertuigen (meer dan 6L cilinderinhoud) op diesel	0,101866667	3,256040027	0
{58D8EAD9-E151-48AD-BF1A-406266780DD0}	LineString	werkweg	werkterrein	eenheid/m	steunmast	KIJ-BKK380 082	KIJ-BKK380 082_39_Werkterrein	901	382	3	Inrichting werkterrein (35x35m) Steunmast	3.5	Leveren houtsnippers	2027	SV75560DSJ	Stage-V, >= 2019 , 75-560 kW, diesel, SCR: ja	8,801843318	96,57949196	1,257464985
{58D8EAD9-E151-48AD-BF1A-406266780DD0}	LineString	werkweg	werkterrein	eenheid/m	steunmast	KIJ-BKK380 082	KIJ-BKK380 082_39_Werkterrein	901	382	3	Inrichting werkterrein (35x35m) Steunmast	3.8	Leverantie rijplaten (afmeting 6x1,80 en 25 stuk op auto)	2027	ZUT	Zware utiliteitsvoertuigen (meer dan 6L cilinderinhoud) op diesel	6,519883939	193,4202487	0
{58D8EAD9-E151-48AD-BF1A-406266780DD0}	LineString	werkweg	werkterrein	eenheid/m	steunmast	KIJ-BKK380 082	KIJ-BKK380 082_39_Werkterrein	901	382	3	Inrichting werkterrein (35x35m) Steunmast	3.11	Vervoersbewegingen personeel	2027	B4T	alle werktuigen op benzine, 4takt	3,520737327	37,16106753	0
{58D8EAD9-E151-48AD-BF1A-406266780DD0}	LineString	werkweg	werkterrein	eenheid/m	steunmast	KIJ-BKK380 082	KIJ-BKK380 082_39_Werkterrein	901	382	9	Opbreken werkterrein (35x35m) steunmast	9.2	Transport rijplaten	2028	ZUT	Zware utiliteitsvoertuigen (meer dan 6L cilinderinhoud) op diesel	3,25994197	96,71012436	
{58D8EAD9-E151-48AD-BF1A-406266780DD0}	LineString	werkweg	werkterrein	eenheid/m	steunmast	KIJ-BKK380 082	KIJ-BKK380 082_39_Werkterrein	901	382	9	Opbreken werkterrein (35x35m) steunmast	9.5	Afvoer houtsnippers	2028	SV75560DSJ	Stage-V, >= 2019 , 75-560 kW, diesel, SCR: ja	13,20276498	144,8692379	0,10562212
{58D8EAD9-E151-48AD-BF1A-406266780DD0}	LineString	werkweg	werkterrein	eenheid/m	steunmast	KIJ-BKK380 082	KIJ-BKK380 082_39_Werkterrein	901	382	9	Opbreken werkterrein (35x35m) steunmast	9.6	Afvoer geotextiel	2028	ZUT	Zware utiliteitsvoertuigen (meer dan 6L cilinderinhoud) op diesel	1,760368664	52,22346715	
{58D8EAD9-E151-48AD-BF1A-406266780DD0}	LineString	werkweg	werkterrein	eenheid/m	steunmast	KIJ-BKK380 082	KIJ-BKK380 082_39_Werkterrein	901	382	9	Opbreken werkterrein (35x35m) steunmast	9.7	Leverantie grond (t.g.v. zetting)	2028	ZUT	Zware utiliteitsvoertuigen (meer dan 6L cilinderinhoud) op diesel	3,520737327	104,4469343	
{58D8EAD9-E151-48AD-BF1A-406266780DD0}	LineString	werkweg	werkterrein	eenheid/m	steunmast	KIJ-BKK380 082	KIJ-BKK380 082_39_Werkterrein	901	382	9	Opbreken werkterrein (35x35m) steunmast	9.10	Vervoersbewegingen personeel	2028	B4T	alle werktuigen op benzine, 4takt	3,520737327	37,16106753	
{58D8EAD9-E151-48AD-BF1A-406266780DD0}	LineString	werkweg	werkterrein	eenheid/m	steunmast	KIJ-BKK380 082	KIJ-BKK380 082_39_Werkterrein	901	382	9	Opbreken werkterrein (35x35m) steunmast	9.11	Aan- en afvoer materieelstukken	2028	ZUT	Zware utiliteitsvoertuigen (meer dan 6L cilinderinhoud) op diesel	1,760368664	56,26797282	
{58D8EAD9-E151-48AD-BF1A-406266780DD0}	LineString	werkweg	werkterrein	eenheid/m	steunmast	KIJ-BKK380 082	KIJ-BKK380 082_39_Werkterrein	901	382	12	Verwijderen en aanbrengen onderdelen steunmast	12.1	Aan- en afvoer materieel wielen gereedschap	2028	ZUT	Zware utiliteitsvoertuigen (meer dan 6L cilinderinhoud) op diesel	1,760368664	52,22346715	
{58D8EAD9-E151-48AD-BF1A-406266780DD0}	LineString	werkweg	werkterrein	eenheid/m	steunmast	KIJ-BKK380 082	KIJ-BKK380 082_39_Werkterrein	901	382	12	Verwijderen en aanbrengen onderdelen steunmast	12.2	Aan- en afvoer nieuw en oud materiaal	2028	ZUT	Zware utiliteitsvoertuigen (meer dan 6L cilinderinhoud) op diesel	3,520737327	104,4469343	
{58D8EAD9-E151-48AD-BF1A-406266780DD0}	LineString	werkweg	werkterrein	eenheid/m	steunmast	KIJ-BKK380 082	KIJ-BKK380 082_39_Werkterrein	901	382	12	Verwijderen en aanbrengen onderdelen steunmast	12.5	Vervoersbewegingen personeel	2028	B4T	alle werktuigen op benzine, 4takt	4,400921659	46,45133442	
{A422B6A8-6726-44F4-B953-AA52D329B66A}	LineString	werkweg	werkterrein	eenheid/m	steunmast	KIJ-BKK380 095	KIJ-BKK380 095_51_Werkterrein	588	747	3	Inrichting werkterrein (35x35m) Steunmast	3.2	Aan- en afvoer materieelstukken	2027	ZUT	Zware utiliteitsvoertuigen (meer dan 6L cilinderinhoud) op diesel	0,1992	6,367177749	0
{A422B6A8-6726-44F4-B953-AA52D329B66A}	LineString	werkweg	werkterrein	eenheid/m	steunmast	KIJ-BKK380 095	KIJ-BKK380 095_51_Werkterrein	588	747	3	Inrichting werkterrein (35x35m) Steunmast	3.5	Leveren houtsnippers	2027	SV75560DSJ	Stage-V, >= 2019 , 75-560 kW, diesel, SCR: ja	17,21198157	188,8609437	2,458969487
{A422B6A8-6726-44F4-B953-AA52D329B66A}	LineString	werkweg	werkterrein	eenheid/m	steunmast	KIJ-BKK380 095	KIJ-BKK380 095_51_Werkterrein	588	747	3	Inrichting werkterrein (35x35m) Steunmast	3.8	Leverantie rijplaten (afmeting 6x1,80 en 25 stuk op auto)	2027	ZUT	Zware utiliteitsvoertuigen (meer dan 6L cilinderinhoud) op diesel	12,74961598	378,23279	0
{A422B6A8-6726-44F4-B953-AA52D329B66A}	LineString	werkweg	werkterrein	eenheid/m	steunmast	KIJ-BKK380 095	KIJ-BKK380 095_51_Werkterrein	588	747	3	Inrichting werkterrein (35x35m) Steunmast	3.11	Vervoersbewegingen personeel	2027	B4T	alle werktuigen op benzine, 4takt	6,884792627	72,66837028	0
{A422B6A8-6726-44F4-B953-AA52D329B66A}	LineString	werkweg	werkterrein	eenheid/m	steunmast	KIJ-BKK380 095	KIJ-BKK380 095_51_Werkterrein	588	747	9	Opbreken werkterrein (35x35m) steunmast	9.2	Transport rijplaten	2028	ZUT	Zware utiliteitsvoertuigen (meer dan 6L cilinderinhoud) op diesel	6,374807988	189,116395	
{A422B6A8-6726-44F4-B953-AA52D329B66A}	LineString	werkweg	werkterrein	eenheid/m	steunmast	KIJ-BKK380 095	KIJ-BKK380 095_51_Werkterrein	588	747	9	Opbreken werkterrein (35x35m) steunmast	9.5	Afvoer houtsnippers	2028	SV75560DSJ	Stage-V, >= 2019 , 75-560 kW, diesel, SCR: ja	25,81797235	283,2914155	0,206543779
{A422B6A8-6726-44F4-B953-AA52D329B66A}	LineString	werkweg	werkterrein	eenheid/m	steunmast	KIJ-BKK380 095	KIJ-BKK380 095_51_Werkterrein	588	747	9	Opbreken werkterrein (35x35m) steunmast	9.6	Afvoer geotextiel	2028	ZUT	Zware utiliteitsvoertuigen (meer dan 6L cilinderinhoud) op diesel	3,442396313	102,1228533	
{A422B6A8-6726-44F4-B953-AA52D329B66A}	LineString	werkweg	werkterrein	eenheid/m	steunmast	KIJ-BKK380 095	KIJ-BKK380 095_51_Werkterrein	588	747	9	Opbreken werkterrein (35x35m) steunmast	9.7	Leverantie grond (t.g.v. zetting)	2028	ZUT	Zware utiliteitsvoertuigen (meer dan 6L cilinderinhoud) op diesel	6,884792627	204,2457066	
{A422B6A8-6726-44F4-B953-AA52D329B66A}	LineString	werkweg	werkterrein	eenheid/m	steunmast	KIJ-BKK380 095	KIJ-BKK380 095_51_Werkterrein	588	747	9	Opbreken werkterrein (35x35m) steunmast	9.10	Vervoersbewegingen personeel	2028	B4T	alle werktuigen op benzine, 4takt	6,884792627	72,66837028	
{A422B6A8-6726-44F4-B953-AA52D329B66A}	LineString	werkweg	werkterrein	eenheid/m	steunmast	KIJ-BKK380 095	KIJ-BKK380 095_51_Werkterrein	588	747	9	Opbreken werkterrein (35x35m) steunmast	9.11	Aan- en afvoer materieelstukken	2028	ZUT	Zware utiliteitsvoertuigen (meer dan 6L cilinderinhoud) op diesel	3,442396313	110,0318735	
{A422B6A8-6726-44F4-B953-AA52D329B66A}	LineString	werkweg	werkterrein	eenheid/m	steunmast	KIJ-BKK380 095	KIJ-BKK380 095_51_Werkterrein	588	747	12	Verwijderen en aanbrengen onderdelen steunmast	12.1	Aan- en afvoer materieel wielen gereedschap	2028	ZUT	Zware utiliteitsvoertuigen (meer dan 6L cilinderinhoud) op diesel	3,442396313	102,1228533	
{A422B6A8-6726-44F4-B953-AA52D329B66A}	LineString	werkweg	werkterrein	eenheid/m	steunmast	KIJ-BKK380 095	KIJ-BKK380 095_51_Werkterrein	588	747	12	Verwijderen en aanbrengen onderdelen steunmast	12.2	Aan- en afvoer nieuw en oud materiaal	2028	ZUT	Zware utiliteitsvoertuigen (meer dan 6L cilinderinhoud) op diesel	6,884792627	204,2457066	
{A422B6A8-6726-44F4-B953-AA52D329B66A}	LineString	werkweg	werkterrein	eenheid/m	steunmast	KIJ-BKK380 095	KIJ-BKK380 095_51_Werkterrein	588	747	12	Verwijderen en aanbrengen onderdelen steunmast	12.5	Vervoersbewegingen personeel	2028	B4T	alle werktuigen op benzine, 4takt	8,605990783	90,83546285	
{9F72FF2A-96FB-43B4-940D-72CF68B7FDB2}	LineString	werkweg	werkterrein	eenheid/m	steunmast	BKK-DIM380 159	BKK-DIM380 159_123_Werkterrein	1251	754	3	Inrichting werkterrein (35x35m) Steunmast	3.2	Aan- en afvoer materieelstukken	2027	ZUT	Zware utiliteitsvoertuigen (meer dan 6L cilinderinhoud) op diesel	0,201066667	6,426843404	0
{9F72FF2A-96FB-43B4-940D-72CF68B7FDB2}	LineString	werkweg	werkterrein	eenheid/m	steunmast	BKK-DIM380 159	BKK-DIM380 159_123_Werkterrein	1251	754	3	Inrichting werkterrein (35x35m) Steunmast	3.5	Leveren houtsnippers	2027	SV75560DSJ	Stage-V, >= 2019 , 75-560 kW, diesel, SCR: ja	17,37327189	190,630725	2,482012039
{9F72FF2A-96FB-43B4-940D-72CF68B7FDB2}	LineString	werkweg	werkterrein	eenheid/m	steunmast	BKK-DIM380 159	BKK-DIM380 159_123_Werkterrein	1251	754	3	Inrichting werkterrein (35x35m) Steunmast	3.8	Leverantie rijplaten (afmeting 6x1,80 en 25 stuk op auto)	2027	ZUT	Zware utiliteitsvoertuigen (meer dan 6L cilinderinhoud) op diesel	12,86909029	381,7771401	0
{9F72FF2A-96FB-43B4-940D-72CF68B7FDB2}	LineString	werkweg	werkterrein	eenheid/m	steunmast	BKK-DIM380 159	BKK-DIM380 159_123_Werkterrein	1251	754	3	Inrichting werkterrein (35x35m) Steunmast	3.11	Vervoersbewegingen personeel	2027	B4T	alle werktuigen op benzine, 4takt	6,949308756	73,34933225	0
{9F72FF2A-96FB-43B4-940D-72CF68B7FDB2}	LineString	werkweg	werkterrein	eenheid/m	steunmast	BKK-DIM380 159	BKK-DIM380 159_123_Werkterrein	1251	754	9	Opbreken werkterrein (35x35m) steunmast	9.2	Transport rijplaten	2028	ZUT	Zware utiliteitsvoertuigen (meer dan 6L cilinderinhoud) op diesel	6,434545144	190,8885701	
{9F72FF2A-96FB-43B4-940D-72CF68B7FDB2}	LineString	werkweg	werkterrein	eenheid/m	steunmast	BKK-DIM380 159	BKK-DIM380 159_123_Werkterrein	1251	754	9	Opbreken werkterrein (35x35m) steunmast	9.5	Afvoer houtsnippers	2028	SV75560DSJ	Stage-V, >= 2019 , 75-560 kW, diesel, SCR: ja	26,05990783	285,9460874	0,208479263
{9F72FF2A-96FB-43B4-940D-72CF68B7FDB2}	LineString	werkweg	werkterrein	eenheid/m	steunmast	BKK-DIM380 159	BKK-DIM380 159_123_Werkterrein	1251	754	9	Opbreken werkterrein (35x35m) steunmast	9.6	Afvoer geotextiel	2028	ZUT	Zware utiliteitsvoertuigen (meer dan 6L cilinderinhoud) op diesel	3,474654378	103,0798278	
{9F72FF2A-96FB-43B4-940D-72CF68B7FDB2}	LineString	werkweg	werkterrein	eenheid/m	steunmast	BKK-DIM380 159	BKK-DIM380 159_123_Werkterrein	1251	754	9	Opbreken werkterrein (35x35m) steunmast	9.7	Leverantie grond (t.g.v. zetting)	2028	ZUT	Zware utiliteitsvoertuigen (meer dan 6L cilinderinhoud) op diesel	6,949308756	206,1596557	
{9F72FF2A-96FB-43B4-940D-72CF68B7FDB2}	LineString	werkweg	werkterrein	eenheid/m	steunmast	BKK-DIM380 159	BKK-DIM380 159_123_Werkterrein	1251	754	9	Opbreken werkterrein (35x35m) steunmast	9.10	Vervoersbewegingen personeel	2028	B4T	alle werktuigen op benzine, 4takt	6,949308756	73,34933225	
{9F72FF2A-96FB-43B4-940D-72CF68B7FDB2}	LineString	werkweg	werkterrein	eenheid/m	steunmast	BKK-DIM380 159	BKK-DIM380 159_123_Werkterrein	1251	754	9	Opbreken werkterrein (35x35m) steunmast	9.11	Aan- en afvoer materieelstukken	2028	ZUT	Zware utiliteitsvoertuigen (meer dan 6L cilinderinhoud) op diesel	3,474654378	111,0629621	
{9F72FF2A-96FB-43B4-940D-72CF68B7FDB2}	LineString	werkweg	werkterrein	eenheid/m	steunmast	BKK-DIM380 159	BKK-DIM380 159_123_Werkterrein	1251	754	12	Verwijderen en aanbrengen onderdelen steunmast	12.1	Aan- en afvoer materieel wielen gereedschap	2028	ZUT	Zware utiliteitsvoertuigen (meer dan 6L cilinderinhoud) op diesel	3,474654378	103,0798278	
{9F72FF2A-96FB-43B4-940D-72CF68B7FDB2}	LineString	werkweg	werkterrein	eenheid/m	steunmast	BKK-DIM380 159	BKK-DIM380 159_123_Werkterrein	1251	754	12	Verwijderen en aanbrengen onderdelen steunmast	12.2	Aan- en afvoer nieuw en oud materiaal	2028	ZUT	Zware utiliteitsvoertuigen (meer dan 6L cilinderinhoud) op diesel	6,949308756	206,1596557	
{9F72FF2A-96FB-43B4-940D-72CF68B7FDB2}	LineString	werkweg	werkterrein	eenheid/m	steunmast	BKK-DIM380 159	BKK-DIM380 159_123_Werkterrein	1251	754	12	Verwijderen en aanbrengen onderdelen steunmast	12.5	Vervoersbewegingen personeel	2028	B4T	alle werktuigen op benzine, 4takt	8,686635945	91,68666532	
{41FB3444-8419-4798-B2A5-C4B3BC12F982}	LineString	werkweg	werkterrein	eenheid/m	steunmast	KIJ-BKK380 039	KIJ-BKK380 039_98_Werkterrein	902	207	3	Inrichting werkterrein (35x35m) Steunmast	3.2	Aan- en afvoer materieelstukken	2027	ZUT	Zware utiliteitsvoertuigen (meer dan 6L cilinderinhoud) op diesel	0,0552	1,764398653	0
{41FB3444-8419-4798-B2A5-C4B3BC12F982}	LineString	werkweg	werkterrein	eenheid/m	steunmast	KIJ-BKK380 039	KIJ-BKK380 039_98_Werkterrein	902	207	3	Inrichting werkterrein (35x35m) Steunmast	3.5	Leveren houtsnippers	2027	SV75560DSJ	Stage-V, >= 2019 , 75-560 kW, diesel, SCR: ja	4,769585253	52,3349603	0,681401183
{41FB3444-8419-4798-B2A5-C4B3BC12F982}	LineString	werkweg	werkterrein	eenheid/m	steunmast	KIJ-BKK380 039	KIJ-BKK380 039_98_Werkterrein	902	207	3	Inrichting werkterrein (35x35m) Steunmast	3.8	Leverantie rijplaten (afmeting 6x1,80 en 25 stuk op auto)	2027	ZUT	Zware utiliteitsvoertuigen (meer dan 6L cilinderinhoud) op diesel	3,533026114	104,811496	0
{41FB3444-8419-4798-B2A5-C4B3BC12F982}	LineString	werkweg	werkterrein	eenheid/m	steunmast	KIJ-BKK380 039	KIJ-BKK380 039_98_Werkterrein	902	207	3	Inrichting werkterrein (35x35m) Steunmast	3.11	Vervoersbewegingen personeel	2027	B4T	alle werktuigen op benzine, 4takt	1,907834101	20,13701827	0
{41FB3444-8419-4798-B2A5-C4B3BC12F982}	LineString	werkweg	werkterrein	eenheid/m	steunmast	KIJ-BKK380 039	KIJ-BKK380 039_98_Werkterrein	902	207	9	Opbreken werkterrein (35x35m) steunmast	9.2	Transport rijplaten	2028	ZUT	Zware utiliteitsvoertuigen (meer dan 6L cilinderinhoud) op diesel	1,766513057	52,40574802	
{41FB3444-8419-4798-B2A5-C4B3BC12F982}	LineString	werkweg	werkterrein	eenheid/m	steunmast	KIJ-BKK380 039	KIJ-BKK380 039_98_Werkterrein	902	207	9	Opbreken werkterrein (35x35m) steunmast	9.5	Afvoer houtsnippers	2028	SV75560DSJ	Stage-V, >= 2019 , 75-560 kW, diesel, SCR: ja	7,15437788	78,50244045	0,057235023
{41FB3444-8419-4798-B2A5-C4B3BC12F982}	LineString	werkweg	werkterrein	eenheid/m	steunmast	KIJ-BKK380 039	KIJ-BKK380 039_98_Werkterrein	902	207	9	Opbreken werkterrein (35x35m) steunmast	9.6	Afvoer geotextiel	2028	ZUT	Zware utiliteitsvoertuigen (meer dan 6L cilinderinhoud) op diesel	0,953917051	28,29910393	
{41FB3444-8419-4798-B2A5-C4B3BC12F982}	LineString	werkweg	werkterrein	eenheid/m	steunmast	KIJ-BKK380 039	KIJ-BKK380 039_98_Werkterrein	902	207	9	Opbreken werkterrein (35x35m) steunmast	9.7	Leverantie grond (t.g.v. zetting)	2028	ZUT	Zware utiliteitsvoertuigen (meer dan 6L cilinderinhoud) op diesel	1,907834101	56,59820786	
{41FB3444-8419-4798-B2A5-C4B3BC12F982}	LineString	werkweg	werkterrein	eenheid/m	steunmast	KIJ-BKK380 039	KIJ-BKK380 039_98_Werkterrein	902	207	9	Opbreken werkterrein (35x35m) steunmast	9.10	Vervoersbewegingen personeel	2028	B4T	alle werktuigen op benzine, 4takt	1,907834101	20,13701827	
{41FB3444-8419-4798-B2A5-C4B3BC12F982}	LineString	werkweg	werkterrein	eenheid/m	steunmast	KIJ-BKK380 039	KIJ-BKK380 039_98_Werkterrein	902	207	9	Opbreken werkterrein (35x35m) steunmast	9.11	Aan- en afvoer materieelstukken	2028	ZUT	Zware utiliteitsvoertuigen (meer dan 6L cilinderinhoud) op diesel	0,953917051	30,49076014	
{41FB3444-8419-4798-B2A5-C4B3BC12F982}	LineString	werkweg	werkterrein	eenheid/m	steunmast	KIJ-BKK380 039	KIJ-BKK380 039_98_Werkterrein	902	207	12	Verwijderen en aanbrengen onderdelen steunmast	12.1	Aan- en afvoer materieel wielen gereedschap	2028	ZUT	Zware utiliteitsvoertuigen (meer dan 6L cilinderinhoud) op diesel	0,953917051	28,29910393	
{41FB3444-8419-4798-B2A5-C4B3BC12F982}	LineString	werkweg	werkterrein	eenheid/m	steunmast	KIJ-BKK380 039	KIJ-BKK380 039_98_Werkterrein	902	207	12	Verwijderen en aanbrengen onderdelen steunmast	12.2	Aan- en afvoer nieuw en oud materiaal	2028	ZUT	Zware utiliteitsvoertuigen (meer dan 6L cilinderinhoud) op diesel	1,907834101	56,59820786	
{41FB3444-8419-4798-B2A5-C4B3BC12F982}	LineString	werkweg	werkterrein	eenheid/m	steunmast	KIJ-BKK380 039	KIJ-BKK380 039_98_Werkterrein	902	207	12	Verwijderen en aanbrengen onderdelen steunmast	12.5	Vervoersbewegingen personeel	2028	B4T	alle werktuigen op benzine, 4takt	2,384792627	25,17127284	
{12E12A79-1CF4-4A37-8473-A777B1EC70FB}	LineString	werkweg	werkterrein	eenheid/m	steunmast	KIJ-BKK380 043	KIJ-BKK380 043_13_Werkterrein	602	49	3	Inrichting werkterrein (35x35m) Steunmast	3.2	Aan- en afvoer materieelstukken	2027	ZUT	Zware utiliteitsvoertuigen (meer dan 6L cilinderinhoud) op diesel	0,013066667	0,417659585	0
{12E12A79-1CF4-4A37-8473-A777B1EC70FB}	LineString	werkweg	werkterrein	eenheid/m	steunmast	KIJ-BKK380 043	KIJ-BKK380 043_13_Werkterrein	602	49	3	Inrichting werkterrein (35x35m) Steunmast	3.5	Leveren houtsnippers	2027	SV75560DSJ	Stage-V, >= 2019 , 75-560 kW, diesel, SCR: ja	1,129032258	12,38846886	0,161297865
{12E12A79-1CF4-4A37-8473-A777B1EC70FB}	LineString	werkweg	werkterrein	eenheid/m	steunmast	KIJ-BKK380 043	KIJ-BKK380 043_13_Werkterrein	602	49	3	Inrichting werkterrein (35x35m) Steunmast	3.8	Leverantie rijplaten (afmeting 6x1,80 en 25 stuk op auto)	2027	ZUT	Zware utiliteitsvoertuigen (meer dan 6L cilinderinhoud) op diesel	0,836320191	24,81045075	0
{12E12A79-1CF4-4A37-8473-A777B1EC70FB}	LineString	werkweg	werkterrein	eenheid/m	steunmast	KIJ-BKK380 043	KIJ-BKK380 043_13_Werkterrein	602	49	3	Inrichting werkterrein (35x35m) Steunmast	3.11	Vervoersbewegingen personeel	2027	B4T	alle werktuigen op benzine, 4takt	0,451612903	4,766733794	0
{12E12A79-1CF4-4A37-8473-A777B1EC70FB}	LineString	werkweg	werkterrein	eenheid/m	steunmast	KIJ-BKK380 043	KIJ-BKK380 043_13_Werkterrein	602	49	9	Opbreken werkterrein (35x35m) steunmast	9.2	Transport rijplaten	2028	ZUT	Zware utiliteitsvoertuigen (meer dan 6L cilinderinhoud) op diesel	0,418160096	12,40522538	
{12E12A79-1CF4-4A37-8473-A777B1EC70FB}	LineString	werkweg	werkterrein	eenheid/m	steunmast	KIJ-BKK380 043	KIJ-BKK380 043_13_Werkterrein	602	49	9	Opbreken werkterrein (35x35m) steunmast	9.5	Afvoer houtsnippers	2028	SV75560DSJ	Stage-V, >= 2019 , 75-560 kW, diesel, SCR: ja	1,693548387	18,5827033	0,013548387
{12E12A79-1CF4-4A37-8473-A777B1EC70FB}	LineString	werkweg	werkterrein	eenheid/m	steunmast	KIJ-BKK380 043	KIJ-BKK380 043_13_Werkterrein	602	49	9	Opbreken werkterrein (35x35m) steunmast	9.6	Afvoer geotextiel	2028	ZUT	Zware utiliteitsvoertuigen (meer dan 6L cilinderinhoud) op diesel	0,225806452	6,698821703	
{12E12A79-1CF4-4A37-8473-A777B1EC70FB}	LineString	werkweg	werkterrein	eenheid/m	steunmast	KIJ-BKK380 043	KIJ-BKK380 043_13_Werkterrein	602	49	9	Opbreken werkterrein (35x35m) steunmast	9.7	Leverantie grond (t.g.v. zetting)	2028	ZUT	Zware utiliteitsvoertuigen (meer dan 6L cilinderinhoud) op diesel	0,451612903	13,39764341	
{12E12A79-1CF4-4A37-8473-A777B1EC70FB}	LineString	werkweg	werkterrein	eenheid/m	steunmast	KIJ-BKK380 043	KIJ-BKK380 043_13_Werkterrein	602	49	9	Opbreken werkterrein (35x35m) steunmast	9.10	Vervoersbewegingen personeel	2028	B4T	alle werktuigen op benzine, 4takt	0,451612903	4,766733794	
{12E12A79-1CF4-4A37-8473-A777B1EC70FB}	LineString	werkweg	werkterrein	eenheid/m	steunmast	KIJ-BKK380 043	KIJ-BKK380 043_13_Werkterrein	602	49	9	Opbreken werkterrein (35x35m) steunmast	9.11	Aan- en afvoer materieelstukken	2028	ZUT	Zware utiliteitsvoertuigen (meer dan 6L cilinderinhoud) op diesel	0,225806452	7,21761955	
{12E12A79-1CF4-4A37-8473-A777B1EC70FB}	LineString	werkweg	werkterrein	eenheid/m	steunmast	KIJ-BKK380 043	KIJ-BKK380 043_13_Werkterrein	602	49	12	Verwijderen en aanbrengen onderdelen steunmast	12.1	Aan- en afvoer materieel wielen gereedschap	2028	ZUT	Zware utiliteitsvoertuigen (meer dan 6L cilinderinhoud) op diesel	0,225806452	6,698821703	
{12E12A79-1CF4-4A37-8473-A777B1EC70FB}	LineString	werkweg	werkterrein	eenheid/m	steunmast	KIJ-BKK380 043	KIJ-BKK380 043_13_Werkterrein	602	49	12	Verwijderen en aanbrengen onderdelen steunmast	12.2	Aan- en afvoer nieuw en oud materiaal	2028	ZUT	Zware utiliteitsvoertuigen (meer dan 6L cilinderinhoud) op diesel	0,451612903	13,39764341	
{12E12A79-1CF4-4A37-8473-A777B1EC70FB}	LineString	werkweg	werkterrein	eenheid/m	steunmast	KIJ-BKK380 043	KIJ-BKK380 043_13_Werkterrein	602	49	12	Verwijderen en aanbrengen onderdelen steunmast	12.5	Vervoersbewegingen personeel	2028	B4T	alle werktuigen op benzine, 4takt	0,564516129	5,958417242	
{7B8F2B58-83A1-4A28-9CAF-2F8AA6378BB0}	LineString	werkweg	werkterrein	eenheid/m	steunmast	KIJ-BKK380 003	KIJ-BKK380 003_82_Werkterrein	606	54	3	Inrichting werkterrein (35x35m) Steunmast	3.2	Aan- en afvoer materieelstukken	2027	ZUT	Zware utiliteitsvoertuigen (meer dan 6L cilinderinhoud) op diesel	0,0144	0,46027791	0

{5C2F7B22-D603-41E9-BF34-36B90222427F}	LineString	werkweg	werkterrein	eenheid/m	steunmast	KIJ-BKK380 014	KIJ-BKK380 014_47_Werkterrein	522	164	9	Opbreken werkterrein (35x35m) steunmast	9.7	Leverantie grond (t.g.v. zetting)	2028	ZUT	Zware utiliteitsvoertuigen (meer dan 6L cilinderinhoud) op diesel	1,511520737	44,84109222	
{5C2F7B22-D603-41E9-BF34-36B90222427F}	LineString	werkweg	werkterrein	eenheid/m	steunmast	KIJ-BKK380 014	KIJ-BKK380 014_47_Werkterrein	522	164	9	Opbreken werkterrein (35x35m) steunmast	9.10	Vervoersbewegingen personeel	2028	B4T	alle werktuigen op benzine, 4takt	1,511520737	15,95396617	
{5C2F7B22-D603-41E9-BF34-36B90222427F}	LineString	werkweg	werkterrein	eenheid/m	steunmast	KIJ-BKK380 014	KIJ-BKK380 014_47_Werkterrein	522	164	9	Opbreken werkterrein (35x35m) steunmast	9.11	Aan- en afvoer materieelstukken	2028	ZUT	Zware utiliteitsvoertuigen (meer dan 6L cilinderinhoud) op diesel	0,755760369	24,15693074	
{5C2F7B22-D603-41E9-BF34-36B90222427F}	LineString	werkweg	werkterrein	eenheid/m	steunmast	KIJ-BKK380 014	KIJ-BKK380 014_47_Werkterrein	522	164	12	Verwijderen en aanbrengen onderdelen steunmast	12.1	Aan- en afvoer materieel wielen gereedschap	2028	ZUT	Zware utiliteitsvoertuigen (meer dan 6L cilinderinhoud) op diesel	0,755760369	22,42054611	
{5C2F7B22-D603-41E9-BF34-36B90222427F}	LineString	werkweg	werkterrein	eenheid/m	steunmast	KIJ-BKK380 014	KIJ-BKK380 014_47_Werkterrein	522	164	12	Verwijderen en aanbrengen onderdelen steunmast	12.2	Aan- en afvoer nieuw en oud materiaal	2028	ZUT	Zware utiliteitsvoertuigen (meer dan 6L cilinderinhoud) op diesel	1,511520737	44,84109222	
{5C2F7B22-D603-41E9-BF34-36B90222427F}	LineString	werkweg	werkterrein	eenheid/m	steunmast	KIJ-BKK380 014	KIJ-BKK380 014_47_Werkterrein	522	164	12	Verwijderen en aanbrengen onderdelen steunmast	12.5	Vervoersbewegingen personeel	2028	B4T	alle werktuigen op benzine, 4takt	1,889400922	19,94245771	
{5C2F7B22-D603-41E9-BF34-36B90222427F}	LineString	werkweg	werkterrein	eenheid/m	steunmast	KIJ-BKK380 016	KIJ-BKK380 016_84_Werkterrein	901	164	3	Inrichting werkterrein (35x35m) Steunmast	3.2	Aan- en afvoer materieelstukken	2027	ZUT	Zware utiliteitsvoertuigen (meer dan 6L cilinderinhoud) op diesel	0,043733333	1,397881059	0
{5C2F7B22-D603-41E9-BF34-36B90222427F}	LineString	werkweg	werkterrein	eenheid/m	steunmast	KIJ-BKK380 016	KIJ-BKK380 016_84_Werkterrein	901	164	3	Inrichting werkterrein (35x35m) Steunmast	3.5	Leveren houtsnippers	2027	SV75560DSJ	Stage-V, >= 2019 , 75-560 kW, diesel, SCR: ja	3,778801843	41,46344681	0,539854077
{5C2F7B22-D603-41E9-BF34-36B90222427F}	LineString	werkweg	werkterrein	eenheid/m	steunmast	KIJ-BKK380 016	KIJ-BKK380 016_84_Werkterrein	901	164	3	Inrichting werkterrein (35x35m) Steunmast	3.8	Leverantie rijplaten (afmeting 6x1,80 en 25 stuk op auto)	2027	ZUT	Zware utiliteitsvoertuigen (meer dan 6L cilinderinhoud) op diesel	2,799112477	83,03905966	0
{5C2F7B22-D603-41E9-BF34-36B90222427F}	LineString	werkweg	werkterrein	eenheid/m	steunmast	KIJ-BKK380 016	KIJ-BKK380 016_84_Werkterrein	901	164	3	Inrichting werkterrein (35x35m) Steunmast	3.11	Vervoersbewegingen personeel	2027	B4T	alle werktuigen op benzine, 4takt	1,511520737	15,95396617	0
{5C2F7B22-D603-41E9-BF34-36B90222427F}	LineString	werkweg	werkterrein	eenheid/m	steunmast	KIJ-BKK380 016	KIJ-BKK380 016_84_Werkterrein	901	164	9	Opbreken werkterrein (35x35m) steunmast	9.2	Transport rijplaten	2028	ZUT	Zware utiliteitsvoertuigen (meer dan 6L cilinderinhoud) op diesel	1,399556238	41,51952983	
{5C2F7B22-D603-41E9-BF34-36B90222427F}	LineString	werkweg	werkterrein	eenheid/m	steunmast	KIJ-BKK380 016	KIJ-BKK380 016_84_Werkterrein	901	164	9	Opbreken werkterrein (35x35m) steunmast	9.5	Afvoer houtsnippers	2028	SV75560DSJ	Stage-V, >= 2019 , 75-560 kW, diesel, SCR: ja	5,668202765	62,19517021	0,045345622
{5C2F7B22-D603-41E9-BF34-36B90222427F}	LineString	werkweg	werkterrein	eenheid/m	steunmast	KIJ-BKK380 016	KIJ-BKK380 016_84_Werkterrein	901	164	9	Opbreken werkterrein (35x35m) steunmast	9.6	Afvoer geotextiel	2028	ZUT	Zware utiliteitsvoertuigen (meer dan 6L cilinderinhoud) op diesel	0,755760369	22,42054611	
{5C2F7B22-D603-41E9-BF34-36B90222427F}	LineString	werkweg	werkterrein	eenheid/m	steunmast	KIJ-BKK380 016	KIJ-BKK380 016_84_Werkterrein	901	164	9	Opbreken werkterrein (35x35m) steunmast	9.7	Leverantie grond (t.g.v. zetting)	2028	ZUT	Zware utiliteitsvoertuigen (meer dan 6L cilinderinhoud) op diesel	1,511520737	44,84109222	
{5C2F7B22-D603-41E9-BF34-36B90222427F}	LineString	werkweg	werkterrein	eenheid/m	steunmast	KIJ-BKK380 016	KIJ-BKK380 016_84_Werkterrein	901	164	9	Opbreken werkterrein (35x35m) steunmast	9.10	Vervoersbewegingen personeel	2028	B4T	alle werktuigen op benzine, 4takt	1,511520737	15,95396617	
{5C2F7B22-D603-41E9-BF34-36B90222427F}	LineString	werkweg	werkterrein	eenheid/m	steunmast	KIJ-BKK380 016	KIJ-BKK380 016_84_Werkterrein	901	164	9	Opbreken werkterrein (35x35m) steunmast	9.11	Aan- en afvoer materieelstukken	2028	ZUT	Zware utiliteitsvoertuigen (meer dan 6L cilinderinhoud) op diesel	0,755760369	24,15693074	
{5C2F7B22-D603-41E9-BF34-36B90222427F}	LineString	werkweg	werkterrein	eenheid/m	steunmast	KIJ-BKK380 016	KIJ-BKK380 016_84_Werkterrein	901	164	12	Verwijderen en aanbrengen onderdelen steunmast	12.1	Aan- en afvoer materieel wielen gereedschap	2028	ZUT	Zware utiliteitsvoertuigen (meer dan 6L cilinderinhoud) op diesel	0,755760369	22,42054611	
{5C2F7B22-D603-41E9-BF34-36B90222427F}	LineString	werkweg	werkterrein	eenheid/m	steunmast	KIJ-BKK380 016	KIJ-BKK380 016_84_Werkterrein	901	164	12	Verwijderen en aanbrengen onderdelen steunmast	12.2	Aan- en afvoer nieuw en oud materiaal	2028	ZUT	Zware utiliteitsvoertuigen (meer dan 6L cilinderinhoud) op diesel	1,511520737	44,84109222	
{5C2F7B22-D603-41E9-BF34-36B90222427F}	LineString	werkweg	werkterrein	eenheid/m	steunmast	KIJ-BKK380 016	KIJ-BKK380 016_84_Werkterrein	901	164	12	Verwijderen en aanbrengen onderdelen steunmast	12.5	Vervoersbewegingen personeel	2028	B4T	alle werktuigen op benzine, 4takt	1,889400922	19,94245771	
{5C2F7B22-D603-41E9-BF34-36B90222427F}	LineString	werkweg	werkterrein	eenheid/m	steunmast	KIJ-BKK380 017	KIJ-BKK380 017_124_Werkterrein	869	164	3	Inrichting werkterrein (35x35m) Steunmast	3.2	Aan- en afvoer materieelstukken	2027	ZUT	Zware utiliteitsvoertuigen (meer dan 6L cilinderinhoud) op diesel	0,043733333	1,397881059	0
{5C2F7B22-D603-41E9-BF34-36B90222427F}	LineString	werkweg	werkterrein	eenheid/m	steunmast	KIJ-BKK380 017	KIJ-BKK380 017_124_Werkterrein	869	164	3	Inrichting werkterrein (35x35m) Steunmast	3.5	Leveren houtsnippers	2027	SV75560DSJ	Stage-V, >= 2019 , 75-560 kW, diesel, SCR: ja	3,778801843	41,46344681	0,539854077
{5C2F7B22-D603-41E9-BF34-36B90222427F}	LineString	werkweg	werkterrein	eenheid/m	steunmast	KIJ-BKK380 017	KIJ-BKK380 017_124_Werkterrein	869	164	3	Inrichting werkterrein (35x35m) Steunmast	3.8	Leverantie rijplaten (afmeting 6x1,80 en 25 stuk op auto)	2027	ZUT	Zware utiliteitsvoertuigen (meer dan 6L cilinderinhoud) op diesel	2,799112477	83,03905966	0
{5C2F7B22-D603-41E9-BF34-36B90222427F}	LineString	werkweg	werkterrein	eenheid/m	steunmast	KIJ-BKK380 017	KIJ-BKK380 017_124_Werkterrein	869	164	3	Inrichting werkterrein (35x35m) Steunmast	3.11	Vervoersbewegingen personeel	2027	B4T	alle werktuigen op benzine, 4takt	1,511520737	15,95396617	0
{5C2F7B22-D603-41E9-BF34-36B90222427F}	LineString	werkweg	werkterrein	eenheid/m	steunmast	KIJ-BKK380 017	KIJ-BKK380 017_124_Werkterrein	869	164	9	Opbreken werkterrein (35x35m) steunmast	9.2	Transport rijplaten	2028	ZUT	Zware utiliteitsvoertuigen (meer dan 6L cilinderinhoud) op diesel	1,399556238	41,51952983	
{5C2F7B22-D603-41E9-BF34-36B90222427F}	LineString	werkweg	werkterrein	eenheid/m	steunmast	KIJ-BKK380 017	KIJ-BKK380 017_124_Werkterrein	869	164	9	Opbreken werkterrein (35x35m) steunmast	9.5	Afvoer houtsnippers	2028	SV75560DSJ	Stage-V, >= 2019 , 75-560 kW, diesel, SCR: ja	5,668202765	62,19517021	0,045345622
{5C2F7B22-D603-41E9-BF34-36B90222427F}	LineString	werkweg	werkterrein	eenheid/m	steunmast	KIJ-BKK380 017	KIJ-BKK380 017_124_Werkterrein	869	164	9	Opbreken werkterrein (35x35m) steunmast	9.6	Afvoer geotextiel	2028	ZUT	Zware utiliteitsvoertuigen (meer dan 6L cilinderinhoud) op diesel	0,755760369	22,42054611	
{5C2F7B22-D603-41E9-BF34-36B90222427F}	LineString	werkweg	werkterrein	eenheid/m	steunmast	KIJ-BKK380 017	KIJ-BKK380 017_124_Werkterrein	869	164	9	Opbreken werkterrein (35x35m) steunmast	9.7	Leverantie grond (t.g.v. zetting)	2028	ZUT	Zware utiliteitsvoertuigen (meer dan 6L cilinderinhoud) op diesel	1,511520737	44,84109222	
{5C2F7B22-D603-41E9-BF34-36B90222427F}	LineString	werkweg	werkterrein	eenheid/m	steunmast	KIJ-BKK380 017	KIJ-BKK380 017_124_Werkterrein	869	164	9	Opbreken werkterrein (35x35m) steunmast	9.10	Vervoersbewegingen personeel	2028	B4T	alle werktuigen op benzine, 4takt	1,511520737	15,95396617	
{5C2F7B22-D603-41E9-BF34-36B90222427F}	LineString	werkweg	werkterrein	eenheid/m	steunmast	KIJ-BKK380 017	KIJ-BKK380 017_124_Werkterrein	869	164	9	Opbreken werkterrein (35x35m) steunmast	9.11	Aan- en afvoer materieelstukken	2028	ZUT	Zware utiliteitsvoertuigen (meer dan 6L cilinderinhoud) op diesel	0,755760369	24,15693074	
{5C2F7B22-D603-41E9-BF34-36B90222427F}	LineString	werkweg	werkterrein	eenheid/m	steunmast	KIJ-BKK380 017	KIJ-BKK380 017_124_Werkterrein	869	164	12	Verwijderen en aanbrengen onderdelen steunmast	12.1	Aan- en afvoer materieel wielen gereedschap	2028	ZUT	Zware utiliteitsvoertuigen (meer dan 6L cilinderinhoud) op diesel	0,755760369	22,42054611	
{5C2F7B22-D603-41E9-BF34-36B90222427F}	LineString	werkweg	werkterrein	eenheid/m	steunmast	KIJ-BKK380 017	KIJ-BKK380 017_124_Werkterrein	869	164	12	Verwijderen en aanbrengen onderdelen steunmast	12.2	Aan- en afvoer nieuw en oud materiaal	2028	ZUT	Zware utiliteitsvoertuigen (meer dan 6L cilinderinhoud) op diesel	1,511520737	44,84109222	
{5C2F7B22-D603-41E9-BF34-36B90222427F}	LineString	werkweg	werkterrein	eenheid/m	steunmast	KIJ-BKK380 017	KIJ-BKK380 017_124_Werkterrein	869	164	12	Verwijderen en aanbrengen onderdelen steunmast	12.5	Vervoersbewegingen personeel	2028	B4T	alle werktuigen op benzine, 4takt	1,889400922	19,94245771	
{61118D3E-4784-4D5E-BDF2-087BB668A1C4}	LineString	werkweg	werkterrein	eenheid/m	steunmast	KIJ-BKK380 015	KIJ-BKK380 015_50_Werkterrein	601	200	3	Inrichting werkterrein (35x35m) Steunmast	3.2	Aan- en afvoer materieelstukken	2027	ZUT	Zware utiliteitsvoertuigen (meer dan 6L cilinderinhoud) op diesel	0,053333333	1,704732998	0
{61118D3E-4784-4D5E-BDF2-087BB668A1C4}	LineString	werkweg	werkterrein	eenheid/m	steunmast	KIJ-BKK380 015	KIJ-BKK380 015_50_Werkterrein	601	200	3	Inrichting werkterrein (35x35m) Steunmast	3.5	Leveren houtsnippers	2027	SV75560DSJ	Stage-V, >= 2019 , 75-560 kW, diesel, SCR: ja	4,608294931	50,56517903	0,658358631
{61118D3E-4784-4D5E-BDF2-087BB668A1C4}	LineString	werkweg	werkterrein	eenheid/m	steunmast	KIJ-BKK380 015	KIJ-BKK380 015_50_Werkterrein	601	200	3	Inrichting werkterrein (35x35m) Steunmast	3.8	Leverantie rijplaten (afmeting 6x1,80 en 25 stuk op auto)	2027	ZUT	Zware utiliteitsvoertuigen (meer dan 6L cilinderinhoud) op diesel	3,413551801	101,2671459	0
{61118D3E-4784-4D5E-BDF2-087BB668A1C4}	LineString	werkweg	werkterrein	eenheid/m	steunmast	KIJ-BKK380 015	KIJ-BKK380 015_50_Werkterrein	601	200	3	Inrichting werkterrein (35x35m) Steunmast	3.11	Vervoersbewegingen personeel	2027	B4T	alle werktuigen op benzine, 4takt	1,843317972	19,4560563	0
{61118D3E-4784-4D5E-BDF2-087BB668A1C4}	LineString	werkweg	werkterrein	eenheid/m	steunmast	KIJ-BKK380 015	KIJ-BKK380 015_50_Werkterrein	601	200	9	Opbreken werkterrein (35x35m) steunmast	9.2	Transport rijplaten	2028	ZUT	Zware utiliteitsvoertuigen (meer dan 6L cilinderinhoud) op diesel	1,7067759	50,63357296	
{61118D3E-4784-4D5E-BDF2-087BB668A1C4}	LineString	werkweg	werkterrein	eenheid/m	steunmast	KIJ-BKK380 015	KIJ-BKK380 015_50_Werkterrein	601	200	9	Opbreken werkterrein (35x35m) steunmast	9.5	Afvoer houtsnippers	2028	SV75560DSJ	Stage-V, >= 2019 , 75-560 kW, diesel, SCR: ja	6,912442396	75,84776855	0,055299539
{61118D3E-4784-4D5E-BDF2-087BB668A1C4}	LineString	werkweg	werkterrein	eenheid/m	steunmast	KIJ-BKK380 015	KIJ-BKK380 015_50_Werkterrein	601	200	9	Opbreken werkterrein (35x35m) steunmast	9.6	Afvoer geotextiel	2028	ZUT	Zware utiliteitsvoertuigen (meer dan 6L cilinderinhoud) op diesel	0,921658986	27,3421294	
{61118D3E-4784-4D5E-BDF2-087BB668A1C4}	LineString	werkweg	werkterrein	eenheid/m	steunmast	KIJ-BKK380 015	KIJ-BKK380 015_50_Werkterrein	601	200	9	Opbreken werkterrein (35x35m) steunmast	9.7	Leverantie grond (t.g.v. zetting)	2028	ZUT	Zware utiliteitsvoertuigen (meer dan 6L cilinderinhoud) op diesel	1,843317972	54,6842588	
{61118D3E-4784-4D5E-BDF2-087BB668A1C4}	LineString	werkweg	werkterrein	eenheid/m	steunmast	KIJ-BKK380 015	KIJ-BKK380 015_50_Werkterrein	601	200	9	Opbreken werkterrein (35x35m) steunmast	9.10	Vervoersbewegingen personeel	2028	B4T	alle werktuigen op benzine, 4takt	1,843317972	19,4560563	
{61118D3E-4784-4D5E-BDF2-087BB668A1C4}	LineString	werkweg	werkterrein	eenheid/m	steunmast	KIJ-BKK380 015	KIJ-BKK380 015_50_Werkterrein	601	200	9	Opbreken werkterrein (35x35m) steunmast	9.11	Aan- en afvoer materieelstukken	2028	ZUT	Zware utiliteitsvoertuigen (meer dan 6L cilinderinhoud) op diesel	0,921658986	29,45967163	
{61118D3E-4784-4D5E-BDF2-087BB668A1C4}	LineString	werkweg	werkterrein	eenheid/m	steunmast	KIJ-BKK380 015	KIJ-BKK380 015_50_Werkterrein	601	200	12	Verwijderen en aanbrengen onderdelen steunmast	12.1	Aan- en afvoer materieel wielen gereedschap	2028	ZUT	Zware utiliteitsvoertuigen (meer dan 6L cilinderinhoud) op diesel	0,921658986	27,3421294	
{61118D3E-4784-4D5E-BDF2-087BB668A1C4}	LineString	werkweg	werkterrein	eenheid/m	steunmast	KIJ-BKK380 015	KIJ-BKK380 015_50_Werkterrein	601	200	12	Verwijderen en aanbrengen onderdelen steunmast	12.2	Aan- en afvoer nieuw en oud materiaal	2028	ZUT	Zware utiliteitsvoertuigen (meer dan 6L cilinderinhoud) op diesel	1,843317972	54,6842588	
{61118D3E-4784-4D5E-BDF2-087BB668A1C4}	LineString	werkweg	werkterrein	eenheid/m	steunmast	KIJ-BKK380 015	KIJ-BKK380 015_50_Werkterrein	601	200	12	Verwijderen en aanbrengen onderdelen steunmast	12.5	Vervoersbewegingen personeel	2028	B4T	alle werktuigen op benzine, 4takt	2,304147465	24,32007038	
{61118D3E-4784-4D5E-BDF2-087BB668A1C4}	LineString	werkweg	werkterrein	eenheid/m	steunmast	KIJ-BKK380 014	KIJ-BKK380 014_47_Werkterrein	522	200	3	Inrichting werkterrein (35x35m) Steunmast	3.2	Aan- en afvoer materieelstukken	2027	ZUT	Zware utiliteitsvoertuigen (meer dan 6L cilinderinhoud) op diesel	0,053333333	1,704732998	0
{61118D3E-4784-4D5E-BDF2-087BB668A1C4}	LineString	werkweg	werkterrein	eenheid/m	steunmast	KIJ-BKK380 014	KIJ-BKK380 014_47_Werkterrein	522	200	3	Inrichting werkterrein (35x35m) Steunmast	3.5	Leveren houtsnippers	2027	SV75560DSJ	Stage-V, >= 2019 , 75-560 kW, diesel, SCR: ja	4,608294931	50,56517903	0,658358631
{61118D3E-4784-4D5E-BDF2-087BB668A1C4}	LineString	werkweg	werkterrein	eenheid/m	steunmast	KIJ-BKK380 014	KIJ-BKK380 014_47_Werkterrein	522	200	3	Inrichting werkterrein (35x35m) Steunmast	3.8	Leverantie rijplaten (afmeting 6x1,80 en 25 stuk op auto)	2027	ZUT	Zware utiliteitsvoertuigen (meer dan 6L cilinderinhoud) op diesel	3,413551801	101,2671459	0
{61118D3E-4784-4D5E-BDF2-087BB668A1C4}	LineString	werkweg	werkterrein	eenheid/m	steunmast	KIJ-BKK380 014	KIJ-BKK380 014_47_Werkterrein	522	200	3	Inrichting werkterrein (35x35m) Steunmast	3.11	Vervoersbewegingen personeel	2027	B4T	alle werktuigen op benzine, 4takt	1,843317972	19,4560563	0
{61118D3E-4784-4D5E-BDF2-087BB668A1C4}	LineString	werkweg	werkterrein	eenheid/m	steunmast	KIJ-BKK380 014	KIJ-BKK380 014_47_Werkterrein	522	200	9	Opbreken werkterrein (35x35m) steunmast	9.2	Transport rijplaten	2028	ZUT	Zware utiliteitsvoertuigen (meer dan 6L cilinderinhoud) op diesel	1,7067759	50,63357296	
{61118D3E-4784-4D5E-BDF2-087BB668A1C4}	LineString	werkweg	werkterrein	eenheid/m	steunmast	KIJ-BKK380 014	KIJ-BKK380 014_47_Werkterrein	522	200	9	Opbreken werkterrein (35x35m) steunmast	9.5	Afvoer houtsnippers	2028	SV75560DSJ	Stage-V, >= 2019 , 75-560 kW, diesel, SCR: ja	6,912442396	75,84776855	0,055299539
{61118D3E-4784-4D5E-BDF2-087BB668A1C4}	LineString	werkweg	werkterrein	eenheid/m	steunmast	KIJ-BKK380 014	KIJ-BKK380 014_47_Werkterrein	522	200	9	Opbreken werkterrein (35x35m) steunmast	9.6	Afvoer geotextiel	2028	ZUT	Zware utiliteitsvoertuigen (meer dan 6L cilinderinhoud) op diesel	0,921658986	27,3421294	
{61118D3E-4784-4D5E-BDF2-087BB668A1C4}	LineString	werkweg	werkterrein	eenheid/m	steunmast	KIJ-BKK380 014	KIJ-BKK380 014_47_Werkterrein	522	200	9	Opbreken werkterrein (35x35m) steunmast	9.7	Leverantie grond (t.g.v. zetting)	2028	ZUT	Zware utiliteitsvoertuigen (meer dan 6L cilinderinhoud) op diesel	1,843317972	54,6842588	
{61118D3E-4784-4D5E-BDF2-087BB668A1C4}	LineString	werkweg	werkterrein	eenheid/m	steunmast	KIJ-BKK380 014	KIJ-BKK380 014_47_Werkterrein	522	200	9	Opbreken werkterrein (35x35m) steunmast	9.10	Vervoersbewegingen personeel	2028	B4T	alle werktuigen op benzine, 4takt	1,843317972	19,4560563	
{61118D3E-4784-4D5E-BDF2-087BB668A1C4}	LineString	werkweg	werkterrein	eenheid/m	steunmast	KIJ-BKK380 014	KIJ-BKK380 014_47_Werkterrein	522	200	9	Opbreken werkterrein (35x35m) steunmast	9.11	Aan- en afvoer materieelstukken	2028	ZUT	Zware utiliteitsvoertuigen (meer dan 6L cilinderinhoud) op diesel	0,921658986	29,45967163	
{61118D3E-4784-4D5E-BDF2-087BB668A1C4}	LineString	werkweg	werkterrein	eenheid/m	steunmast	KIJ-BKK380 014	KIJ-BKK380 014_47_Werkterrein	522	200	12	Verwijderen en aanbrengen onderdelen steunmast	12.1	Aan- en afvoer materieel wielen gereedschap	2028	ZUT	Zware utiliteitsvoertuigen (meer dan 6L cilinderinhoud) op diesel	0,921658986	27,3421294	
{61118D3E-4784-4D5E-BDF2-087BB668A1C4}	LineString	werkweg	werkterrein	eenheid/m	steunmast	KIJ-BKK380 014	KIJ-BKK380 014_47_Werkterrein	522	200	12	Verwijderen en aanbrengen onderdelen steunmast	12.2	Aan- en afvoer nieuw en oud materiaal	2028	ZUT	Zware utiliteitsvoertuigen (meer dan 6L cilinderinhoud) op diesel	1,843317972	54,6842588	
{61118D3E-4784-4D5E-BDF2-087BB668A1C4}	LineString	werkweg	werkterrein	eenheid/m	steunmast	KIJ-BKK380 014	KIJ-BKK380 014_47_Werkterrein	522	200	12	Verwijderen en aanbrengen onderdelen steunmast	12.5	Vervoersbewegingen personeel	2028	B4T	alle werktuigen op benzine, 4takt	2,304147465	24,32007038	
{61118D3E-4784-4D5E-BDF2-087BB668A1C4}	LineString	werkweg	werkterrein	eenheid/m	steunmast	KIJ-BKK380 016	KIJ-BKK380 016_84_Werkterrein	901	200	3	Inrichting werkterrein (35x35m) Steunmast	3.2	Aan- en afvoer materieelstukken	2027	ZUT	Zware utiliteitsvoertuigen (meer dan 6L cilinderinhoud) op diesel	0,053333333	1,704732998	0
{61118D3E-4784-4D5E-BDF2-087BB668A1C4}	LineString	werkweg	werkterrein	eenheid/m	steunmast	KIJ-BKK380 016	KIJ-BKK380 016_84_Werkterrein	901	200	3	Inrichting werkterrein (35x35m) Steunmast	3.5	Leveren houtsnippers	2027	SV75560DSJ	Stage-V, >= 2019 , 75-560 kW, diesel, SCR: ja	4,608294931	50,56517903	0,658358631
{61118D3E-4784-4D5E-BDF2-087BB668A1C4}	LineString	werkweg	werkterrein	eenheid/m	steunmast	KIJ-BKK380 016	KIJ-BKK380 016_84_Werkterrein	901	200	3	Inrichting werkterrein (35x35m) Steunmast	3.8	Leverantie rijplaten (afmeting 6x1,80 en 25 stuk op auto)	2027	ZUT	Zware utiliteitsvoertuigen (meer dan 6L cilinderinhoud) op diesel	3,413551801	101,2671459	0
{61118D3E-4784-4D5E-BDF2-087BB668A1C4}	LineString	werkweg	werkterrein	eenheid/m	steunmast	KIJ-BKK380 016	KIJ-BKK380 016_84_Werkterrein	901	200	3	Inrichting werkterrein (35x35m) Steunmast	3.11	Vervoersbewegingen personeel	2027	B4T	alle werktuigen op benzine, 4takt	1,843317972	19,4560563	0
{61118D3E-4784-4D5E-BDF2-087BB668A1C4}	LineString	werkweg	werkterrein	eenheid/m	steunmast	KIJ-BKK380 016	KIJ-BKK380 016_84_Werkterrein	901	200	9	Opbreken werkterrein (35x35m) steunmast	9.2	Transport rijplaten	2028	ZUT	Zware utiliteitsvoertuigen (meer dan 6L cilinderinhoud) op diesel	1,7067759	50,63357296	
{61118D3E-4784-4D5E-BDF2-087BB668A1C4}	LineString	werkweg	werkterrein	eenheid/m	steunmast	KIJ-BKK380 016	KIJ-BKK380 016_84_Werkterrein	901	200	9	Opbreken werkterrein (35x35m) steunmast	9.5	Afvoer houtsnippers	2028	SV75560DSJ	Stage-V, >= 2019 , 75-560 kW, diesel, SCR: ja	6,912442396	75,84776855	0,055299539
{61118D3E-4784-4D5E-BDF2-087BB668A1C4}	LineString	werkweg	werkterrein	eenheid/m	steunmast	KIJ-BKK380 016	KIJ-BKK380 016_84_Werkterrein	901	200	9	Opbreken werkterrein (35x35m) steunmast	9.6	Afvoer geotextiel	2028	ZUT	Zware utiliteitsvoertuigen (meer dan 6L cilinderinhoud) op diesel	0,921658986	27,3421294	
{61118D3E-4784-4D5E-BDF2-087BB668A1C4}	LineString	werkweg	werkterrein	eenheid/m	steunmast	KIJ-BKK380 016	KIJ-BKK380 016_84_Werkterrein	901	200	9	Opbreken werkterrein (35x35m) steunmast	9.7	Leverantie grond (t.g.v. zetting)	2028	ZUT	Zware utiliteitsvoertuigen (meer dan 6L cilinderinhoud) op diesel	1,843317972	54,6842588	
{61118D3E-4784-4D5E-BDF2-087BB668A1C4}	LineString	werkweg	werkterrein	eenheid/m	steunmast	KIJ-BKK380 016	KIJ-BKK380 016_84_Werkterrein	901	200	9	Opbreken werkterrein (35x35m) steunmast	9.10	Vervoersbewegingen personeel	2028	B4T	alle werktuigen op benzine, 4takt	1,843317972	19,4560563	
{61118D3E-4784-4D5E-BDF2-087BB668A1C4}	LineString	werkweg	werkterrein	eenheid/m	steunmast	KIJ-BKK380 016	KIJ-BKK380 016_84_Werkterrein	901	200	9	Opbreken werkterrein (35x35m) steunmast	9.11	Aan- en afvoer materieelstukken	2028	ZUT	Zware utiliteitsvoertuigen (meer dan 6L cilinderinhoud) op diesel	0,921658986	29,45967163	
{61118D3E-4784-4D5E-BDF2-087BB668A1C4}	LineString	werkweg	werkterrein	eenheid/m	steunmast	KIJ-BKK380 016	KIJ-BKK380 016_84_Werkterrein	901	200	12	Verwijderen en aanbrengen onderdelen steunmast	12.1	Aan- en afvoer materieel wielen gereedschap	2028	ZUT	Zware utiliteitsvoertuigen (meer dan 6L cilinderinhoud) op diesel	0,921658986	27,3421294	
{61118D3E-4784-4D5E-BDF2-087BB668A1C4}	LineString	werkweg	werkterrein	eenheid/m	steunmast	KIJ-BKK380 016	KIJ-BKK380 016_84_Werkterrein	901	200	12	Verwijderen en aanbrengen onderdelen steunmast	12.2	Aan- en afvoer nieuw en oud materiaal	2028	ZUT	Zware utiliteitsvoertuigen (meer dan 6L cilinderinhoud) op diesel	1,843317972	54,6842588	
{61118D3E-4784-4D5E-BDF2-087BB668A1C4}	LineString	werkweg	werkterrein	eenheid/m	steunmast	KIJ-BKK380 016	KIJ-BKK380 016_84_Werkterrein	901	200	12	Verwijderen en aanbrengen onderdelen steunmast	12.5	Vervoersbewegingen personeel	2028	B4T	alle werktuigen op benzine, 4takt	2,304147465	24,32007038	
{61118D3E-4784-4D5E-BDF2-087BB668A1C4}	LineString	werkweg	werkterrein	eenheid/m	steunmast	KIJ-BKK380 017	KIJ-BKK380 017_124_Werkterrein	869	200	3	Inrichting werkterrein (35x35m) Steunmast	3.2	Aan- en afvoer materieelstukken	2027	ZUT	Zware utiliteitsvoertuigen (meer dan 6L cilinderinhoud) op diesel	0,053333333	1,704732998	0
{61118D3E-4784-4D5E-BDF2-087BB668A1C4}	LineString	werkweg	werkterrein	eenheid/m	steunmast	KIJ-BKK380 017	KIJ-BKK380 017_124_Werkterrein	869	200	3	Inrichting werkterrein (35x35m) Steunmast	3.5	Leveren houtsnippers	2027	SV75560DSJ	Stage-V, >= 2019 , 75-560 kW, diesel, SCR: ja	4,608294931	50,56517903	0,658358631
{61118D3E-4784-4D5E-BDF2-087BB668A1C4}	LineString	werkweg	werkterrein	eenheid/m	steunmast	KIJ-BKK380 017	KIJ-BKK380 017_124_Werkterrein	869	200	3	Inrichting werkterrein (35x35m) Steunmast	3.8	Leverantie rijplaten (afmeting 6x1,80 en 25 stuk op auto)	2027	ZUT	Zware utiliteitsvoertuigen (meer dan 6L cilinderinhoud) op diesel	3,413551801	101,2671459	0
{61118D3E-4784-4D5E-BDF2-087BB668A1C4}	LineString	werkweg	werkterrein	eenheid/m	steunmast	KIJ-BKK380 017	KIJ-BKK380 017_124_Werkterrein	869	200	3	Inrichting werkterrein (35x35m) Steunmast	3.11	Vervoersbewegingen personeel	2027	B4T	alle werktuigen op benzine, 4takt	1,843317972	19,4560563	0
{61118D3E-4784-4D5E-BDF2-087BB668A1C4}	LineString	werkweg	werkterrein	eenheid/m	steunmast	KIJ-BKK380 017	KIJ-BKK380 017_124_Werkterrein	869	200	9	Opbreken werkterrein (35x35m) steunmast	9.2	Transport rijplaten	2028	ZUT	Zware utiliteitsvoertuigen (meer dan 6L cilinderinhoud) op diesel	1,7067759	50,63357296	
{61118D3E-4784-4D5E-BDF2-087BB668A1C4}	LineString	werkweg	werkterrein	eenheid/m	steunmast	KIJ-BKK380 017	KIJ-BKK380 017_124_Werkterrein	869	200	9	Opbreken werkterrein (35x35m) steunmast	9.5	Afvoer houtsnippers	2028	SV75560DSJ	Stage-V, >= 2019 , 75-560 kW, diesel, SCR: ja	6,912442396	75,84776855	0,055299539
{61118D3E-4784-4D5E-BDF2-087BB668A1C4}	LineString	werkweg	werkterrein	eenheid/m	steunmast	KIJ-BKK380 017	KIJ-BKK380 017_124_Werkterrein	869	200	9	Opbreken werkterrein (35x35m) steunmast	9.6	Afvoer geotextiel	2028	ZUT	Zware utiliteitsvoertuigen (meer dan 6L cilinderinhoud) op diesel	0,921658986	27,3421294	
{61118D3E-4784-4D5E-BDF2-087BB668A1C4}	LineString	werkweg	werkterrein	eenheid/m	steunmast	KIJ-BKK380 017	KIJ-BKK380 017_124_Werkterrein	869	200	9	Opbreken werkterrein (35x35m) steunmast	9.7	Leverantie grond (t.g.v. zetting)	2028	ZUT	Zware utiliteitsvoertuigen (meer dan 6L cilinderinhoud) op diesel	1,843317972	54,6842588	
{61118D3E-4784-4D5E-BDF2-087BB668A1C4}	LineString	werkweg	werkterrein	eenheid/m	steunmast	KIJ-BKK380 017	KIJ-BKK380 017_124_Werkterrein	869	200	9	Opbreken werkterrein (35x35m) steunmast	9.10	Vervoersbewegingen personeel	2028	B4T	alle werktuigen op benzine, 4takt	1,843317972	19,4560563	
{61118D3E-4784-4D5E-BDF2-087BB668A1C4}	LineString	werkweg	werkterrein	eenheid/m	steunmast	KIJ-BKK380 017	KIJ-BKK380 017_124_Werkterrein	869	200	9	Opbreken werkterrein (35x35m) steunmast	9.11	Aan- en afvoer materieelstukken	2028	ZUT	Zware utiliteitsvoertuigen (meer dan 6L cilinderinhoud) op diesel	0,921658986	29,45967163	
{61118D3E-4784-4D5E-BDF2-087BB668A1C4}	LineString	werkweg	werkterrein	eenheid/m	steunmast	KIJ-BKK380 017	KIJ-BKK380 017_124_Werkterrein	869	200	12	Verwijderen en aanbrengen onderdelen steunmast	12.1	Aan- en afvoer materieel wielen gereedschap	2028	ZUT	Zware utiliteitsvoertuigen (meer dan 6L cilinderinhoud) op diesel	0,921658986	27,3421294	
{61118D3E-4784-4D5E-BDF2-087BB668A1C4}	LineString	werkweg	werkterrein	eenheid/m	steunmast	KIJ-BKK380 017	KIJ-BKK380 017_124_Werkterrein	869	200	12	Verwijderen en aanbrengen onderdelen steunmast	12.2	Aan- en afvoer nieuw en oud materiaal	2028	ZUT	Zware utiliteitsvoertuigen (meer dan 6L cilinderinhoud) op diesel	1,843317972	54,6842588	
{61118D3E-4784-4D5E-BDF2-087BB668A1C4}	LineString	werkweg	werkterrein	eenheid/m	steunmast	KIJ-BKK380 017	KIJ-BKK380 017_124_Werkterrein	869	200	12	Verwijderen en aanbrengen onderdelen steunmast	12.5	Vervoersbewegingen personeel	2028	B4T	alle werktuigen op benzine, 4takt	2,304147465	24,32007038	
{724A816D-BB3F-491E-B444-E104D981ED04}	LineString	werkweg	werkterrein	eenheid/m	steunmast	KIJ-BKK380 026	KIJ-BKK380 026_100_Werkterrein	901	10	3	Inrichting werkterrein (35x35m) Steunmast	3.2	Aan- en afvoer materieelstukken	2027	ZUT	Zware utiliteitsvoertuigen (meer dan 6L cilinderinhoud) op diesel	0,002666667	0,08523665	0
{724A816D-BB3F-491E-B444-E104D981ED04}	LineString	werkweg	werkterrein	eenheid/m	steunmast	KIJ-BKK380 026	KIJ-BKK380 026_100_Werkterrein	901	10	3	Inrichting werkterrein (35x35m) Steunmast	3.5	Leveren houtsnippers	2027	SV75560DSJ	Stage-V, >= 2019 , 75-560 kW, diesel, SCR: ja	0,230414747	2,528258952	0,032917932
{724A816D-BB3F-491E-B444-E104D981ED04}	LineString	werkweg	werkterrein	eenheid/m	steunmast	KIJ-BKK380 026	KIJ-BKK380 026_100_Werkterrein	901	10	3	Inrichting werkterrein (35x35m) Steunmast	3.8	Leverantie rijplaten (afmeting 6x1,80 en 25 stuk op auto)	2027	ZUT	Zware utiliteitsvoertuigen (meer dan 6L cilinderinhoud) op diesel	0,17067759	5,063357296	0
{724A816D-BB3F-491E-B444-E104D981ED04}	LineString	werkweg	werkterrein	eenheid/m	steunmast	KIJ-BKK380 026	KIJ-BKK380 026_100_Werkterrein	901	10	3	Inrichting werkterrein (35x35m) Steunmast	3.11	Vervoersbewegingen personeel	2027	B4T	alle werktuigen op benzine, 4takt	0,092165899	0,972802815	0
{724A816D-BB3F-491E-B444-E104D981ED04}	LineString	werkweg	werkterrein	eenheid/m	steunmast	KIJ-BKK380 026	KIJ-BKK380 026_100_Werkterrein	901	10	9	Opbreken werkterrein (35x35m) steunmast	9.2	Transport rijplaten	2028	ZUT	Zware utiliteitsvoertuigen (meer dan 6L cilinderinhoud) op diesel	0,085338795	2,531678648	
{724A816D-BB3F-491E-B444-E104D981ED04}	LineString	werkweg	werkterrein	eenheid/m	steunmast	KIJ-BKK380 026	KIJ-BKK380 026_100_Werkterrein	901	10	9	Opbreken werkterrein (35x35m) steunmast	9.5	Afvoer houtsnippers	2028	SV75560DSJ	Stage-V, >= 2019 , 75-560 kW, diesel, SCR: ja	0,34562212	3,792388428	0,002764977
{724A816D-BB3F-491E-B444-E104D981ED04}	LineString	werkweg	werkterrein	eenheid/m	steunmast	KIJ-BKK380 026	KIJ-BKK380 026_100_Werkterrein	901	10	9	Opbreken werkterrein (35x35m) steunmast	9.6	Afvoer geotextiel	2028	ZUT	Zware utiliteitsvoertuigen (meer dan 6L cilinderinhoud) op diesel	0,046082949	1,36710647	
{724A816D-BB3F-491E-B444-E104D981ED04}	LineString	werkweg	werkterrein	eenheid/m	steunmast	KIJ-BKK380 026	KIJ-BKK380 026_100_Werkterrein	901	10	9	Opbreken werkterrein (35x35m) steunmast	9.7	Leverantie grond (t.g.v. zetting)	2028	ZUT	Zware utiliteitsvoertuigen (meer dan 6L cilinderinhoud) op diesel	0,092165899	2,73421294	
{724A816D-BB3F-491E-B444-E104D981ED04}	LineString	werkweg	werkterrein	eenheid/m	steunmast	KIJ-BKK380 026	KIJ-BKK380 026_100_Werkterrein	901	10	9	Opbreken werkterrein (35x35m) steunmast	9.10	Vervoersbewegingen personeel	2028	B4T	alle werktuigen op benzine, 4takt	0,092165899	0,972802815	
{724A816D-BB3F-491E-B444-E104D981ED04}	LineString	werkweg	werkterrein	eenheid/m	steunmast	KIJ-BKK380 026	KIJ-BKK380 026_100_Werkterrein	901	10	9	Opbreken werkterrein (35x35m) steunmast	9.11	Aan- en afvoer materieelstukken	2028	ZUT	Zware utiliteitsvoertuigen (meer dan 6L cilinderinhoud) op diesel	0,046082949	1,472983582	
{724A816D-BB3F-491E-B444-E104D981ED04}	LineString	werkweg	werkterrein	eenheid/m	steunmast	KIJ-BKK380 026	KIJ-BKK380 026_100_Werkterrein	901	10	12	Verwijderen en aanbrengen onderdelen steunmast	12.1	Aan- en afvoer materieel wielen gereedschap	2028	ZUT	Zware utiliteitsvoertuigen (meer dan 6L cilinderinhoud) op diesel	0,046082949	1,36710647	
{724A816D-BB3F-491E-B444-E104D981ED04}	LineString	werkweg	werkterrein	eenheid/m	steunmast	KIJ-BKK380 026	KIJ-BKK380 026_100_Werkterrein	901	10	12	Verwijderen en aanbrengen onderdelen steunmast	12.2	Aan- en afvoer nieuw en oud materiaal	2028	ZUT	Zware utiliteitsvoertuigen (meer dan 6L cilinderinhoud) op diesel	0,092165899	2,73421294	
{724A816D-BB3F-491E-B444-E104D981ED04}	LineString	werkweg	werkterrein	eenheid/m	steunmast	KIJ-BKK380 026	KIJ-BKK380 026_100_Werkterrein	901	10	12	Verwijderen en aanbrengen onderdelen steunmast	12.5	Vervoersbewegingen personeel	2028	B4T	alle werktuigen op benzine, 4takt	0,115207373	1,216003519	
{AE531311-DC4E-4A11-A8D8-21DC43AB1637}	LineString	werkweg	werkterrein	eenheid/m	steunmast	KIJ-BKK380 029	KIJ-BKK380 029_21_Werkterrein	604	54	3	Inrichting werkterrein (35x35m) Steunmast	3.2	Aan- en afvoer materieelstukken	2027	ZUT	Zware utiliteitsvoertuigen (meer dan 6L cilinderinhoud) op diesel	0,0144	0,46027791	0
{AE531311-DC4E-4A11-A8D8-21DC43AB1637}	LineString	werkweg	werkterrein	eenheid/m	steunmast	KIJ-BKK380 029	KIJ-BKK380 029_21_Werkterrein	604	54	3	Inrichting werkterrein (35x35m) Steunmast	3.5	Leveren houtsnippers	2027	SV75560DSJ	Stage-V, >= 2019 , 75-560 kW, diesel, SCR: ja	1,244239631	13,65259834	0,17775683
{AE531311-DC4E-4A11-A8D8-21DC43AB1637}	LineString	werkweg	werkterrein	eenheid/m	steunmast	KIJ-BKK380 029	KIJ-BKK380 029_21_Werkterrein	604	54	3	Inrichting werkterrein (35x35m) Steunmast	3.8	Leverantie rijplaten (afmeting 6x1,80 en 25 stuk op auto)	2027	ZUT	Zware utiliteitsvoertuigen (meer dan 6L cilinderinhoud) op diesel	0,921658986	27,3421294	0
{AE531311-DC4E-4A11-A8D8-21DC43AB1637}	LineString	werkweg	werkterrein	eenheid/m	steunmast	KIJ-BKK380 029	KIJ-BKK380 029_21_Werkterrein	604	54	3	Inrichting werkterrein (35x35m) Steunmast	3.11	Vervoersbewegingen personeel	2027	B4T	alle werktuigen op benzine, 4takt	0,497695853	5,253135201	0
{AE531311-DC4E-4A11-A8D8-21DC43AB1637}	LineString	werkweg	werkterrein	eenheid/m	steunmast	KIJ-BKK380 029	KIJ-BKK380 029_21_Werkterrein	604	54	9	Opbreken werkterrein (35x35m) steunmast	9.2	Transport rijplaten	2028	ZUT	Zware utiliteitsvoertuigen (meer dan 6L cilinderinhoud) op diesel	0,460829493	13,6710647	
{AE531311-DC4E-4A11-A8D8-21DC43AB1637}	LineString	werkweg	werkterrein	eenheid/m	steunmast	KIJ-BKK380 029	KIJ-BKK380 029_21_Werkterrein	604	54	9	Opbreken werkterrein (35x35m) steunmast	9.5	Afvoer houtsnippers	2028	SV75560DSJ	Stage-V, >= 2019 , 75-560 kW, diesel, SCR: ja	1,866359447	20,47889751	0,014930876
{AE531311-DC4E-4A11-A8D8-21DC43AB1637}	LineString	werkweg	werkterrein	eenheid/m	steunmast	KIJ-BKK380 029	KIJ-BKK380 029_21_Werkterrein	604	54	9	Opbreken werkterrein (35x35m) steunmast	9.6	Afvoer geotextiel	2028	ZUT	Zware utiliteitsvoertuigen (meer dan 6L cilinderinhoud) op diesel	0,248847926	7,382374938	
{AE531311-DC4E-4A11-A8D8-21DC43AB1637}	LineString	werkweg	werkterrein	eenheid/m	steunmast	KIJ-BKK380 029	KIJ-BKK380 029_21_Werkterrein	604	54	9	Opbreken werkterrein (35x35m) steunmast	9.7	Leverantie grond (t.g.v. zetting)	2028	ZUT	Zware utiliteitsvoertuigen (meer dan 6L cilinderinhoud) op diesel	0,497695853	14,76474988	
{AE531311-DC4E-4A11-A8D8-21DC43AB1637}	LineString	werkweg	werkterrein	eenheid/m	steunmast	KIJ-BKK380 029	KIJ-BKK380 029_21_Werkterrein	604	54	9	Opbreken werkterrein (35x35m) steunmast	9.10	Vervoersbewegingen personeel	2028	B4T	alle werktuigen op benzine, 4takt	0,497695853	5,253135201	
{AE531311-DC4E-4A11-A8D8-21DC43AB1637}	LineString	werkweg	werkterrein	eenheid/m	steunmast	KIJ-BKK380 029	KIJ-BKK380 029_21_Werkterrein	604	54	9	Opbreken werkterrein (35x35m) steunmast	9.11	Aan- en afvoer materieelstukken	2028	ZUT	Zware utiliteitsvoertuigen (meer dan 6L cilinderinhoud) op diesel	0,248847926	7,954111341	
{AE531311-DC4E-4A11-A8D8-21DC43AB1637}	LineString	werkweg	werkterrein	eenheid/m	steunmast	KIJ-BKK380 029	KIJ-BKK380 029_21_Werkterrein	604	54	12	Verwijderen en aanbrengen onderdelen steunmast	12.1	Aan- en afvoer materieel wielen gereedschap	2028	ZUT	Zware utiliteitsvoertuigen (meer dan 6L cilinderinhoud) op diesel	0,248847926	7,382374938	
{AE531311-DC4E-4A11-A8D8-21DC43AB1637}	LineString	werkweg	werkterrein	eenheid/m	steunmast	KIJ-BKK380 029	KIJ-BKK380 029_21_Werkterrein	604	54	12	Verwijderen en aanbrengen onderdelen steunmast	12.2	Aan- en afvoer nieuw en oud materiaal	2028	ZUT	Zware utiliteitsvoertuigen (meer dan 6L cilinderinhoud) op diesel	0,497695853	14,76474988	
{AE531311-DC4E-4A11-A8D8-21DC43AB1637}	LineString	werkweg	werkterrein	eenheid/m	steunmast	KIJ-BKK380 029	KIJ-BKK380 029_21_Werkterrein	604	54	12	Verwijderen en aanbrengen onderdelen steunmast	12.5	Vervoersbewegingen personeel	2028	B4T	alle werktuigen op benzine, 4takt	0,622119816	6,566419001	
{AE531311-DC4E-4A11-A8D8-21DC43AB1637}	LineString	werkweg	werkterrein	eenheid/m	steunmast	KIJ-BKK380 030	KIJ-BKK380 030_40_Werkterrein	592	54	3	Inrichting werkterrein (35x35m) Steunmast	3.2	Aan- en afvoer materieelstukken	2027	ZUT	Zware utiliteitsvoertuigen (meer dan 6L cilinderinhoud) op diesel	0,0144	0,46027791	0
{AE531311-DC4E-4A11-A8D8-21DC43AB1637}	LineString	werkweg	werkterrein	eenheid/m	steunmast	KIJ-BKK380 030	KIJ-BKK380 030_40_Werkterrein	592	54	3	Inrichting werkterrein (35x35m) Steunmast	3.5	Leveren houtsnippers	2027	SV75560DSJ	Stage-V, >= 2019 , 75-560 kW, diesel, SCR: ja	1,244239631	13,65259834	0,17775683
{AE531311-DC4E-4A11-A8D8-21DC43AB1637}	LineString	werkweg	werkterrein	eenheid/m	steunmast	KIJ-BKK380 030	KIJ-BKK380 030_40_Werkterrein	592	54	3	Inrichting werkterrein (35x35m) Steunmast	3.8	Leverantie rijplaten (afmeting 6x1,80 en 25 stuk op auto)	2027	ZUT	Zware utiliteitsvoertuigen (meer dan 6L cilinderinhoud) op diesel	0,921658986	27,3421294	0
{AE531311-DC4E-4A11-A8D8-21DC43AB1637}	LineString	werkweg	werkterrein	eenheid/m	steunmast	KIJ-BKK380 030	KIJ-BKK380 030_40_Werkterrein	592	54	3	Inrichting werkterrein (35x35m) Steunmast	3.11	Vervoersbewegingen personeel	2027	B4T	alle werktuigen op benzine, 4takt	0,497695853	5,253135201	0
{AE531311-DC4E-4A11-A8D8-21DC43AB1637}	LineString	werkweg	werkterrein	eenheid/m	steunmast	KIJ-BKK380 030	KIJ-BKK380 030_40_Werkterrein	592	54	9	Opbreken werkterrein (35x35m) steunmast	9.2	Transport rijplaten	2028	ZUT	Zware utiliteitsvoertuigen (meer dan 6L cilinderinhoud) op diesel	0,460829493	13,6710647	
{AE531311-DC4E-4A11-A8D8-21DC43AB1637}	LineString	werkweg	werkterrein	eenheid/m	steunmast	KIJ-BKK380 030	KIJ-BKK380 030_40_Werkterrein	592	54	9	Opbreken werkterrein (35x35m) steunmast	9.5	Afvoer houtsnippers	2028	SV75560DSJ	Stage-V, >= 2019 , 75-560 kW, diesel, SCR: ja	1,866359447	20,47889751	0,014930876
{AE531311-DC4E-4A11-A8D8-21DC43AB1637}	LineString	werkweg	werkterrein	eenheid/m	steunmast	KIJ-BKK380 030	KIJ-BKK380 030_40_Werkterrein	592	54	9	Opbreken werkterrein (35x35m) steunmast	9.6	Afvoer geotextiel	2028	ZUT	Zware utiliteitsvoertuigen (meer dan 6L cilinderinhoud) op diesel	0,248847926	7,382374938	
{AE531311-DC4E-4A11-A8D8-21DC43AB1637}	LineString	werkweg	werkterrein	eenheid/m	steunmast	KIJ-BKK380 030	KIJ-BKK380 030_40_Werkterrein	592	54	9	Opbreken werkterrein (35x35m) steunmast	9.7	Leverantie grond (t.g.v. zetting)	2028	ZUT	Zware utiliteitsvoertuigen (meer dan 6L cilinderinhoud) op diesel	0,497695853	14,76474988	
{AE531311-DC4E-4A11-A8D8-21DC43AB1637}	LineString	werkweg	werkterrein	eenheid/m	steunmast	KIJ-BKK380 030	KIJ-BKK380 030_40_Werkterrein	592	54	9	Opbreken werkterrein (35x35m) steunmast	9.10	Vervoersbewegingen personeel	2028	B4T	alle werktuigen op benzine, 4takt	0,497695853	5,253135201	
{AE531311-DC4E-4A11-A8D8-21DC43AB1637}	LineString	werkweg	werkterrein	eenheid/m	steunmast	KIJ-BKK380 030	KIJ-BKK380 030_40_Werkterrein	592	54	9	Opbreken werkterrein (35x35m) steunmast	9.11	Aan- en afvoer materieelstukken	2028	ZUT	Zware utiliteitsvoertuigen (meer dan 6L cilinderinhoud) op diesel	0,248847926	7,954111341	
{AE531311-DC4E-4A11-A8D8-21DC43AB1637}	LineString	werkweg	werkterrein	eenheid/m	steunmast	KIJ-BKK380 030	KIJ-BKK380 030_40_Werkterrein	592	54	12	Verwijderen en aanbrengen onderdelen steunmast	12.1	Aan- en afvoer materieel wielen gereedschap	2028	ZUT	Zware utiliteitsvoertuigen (meer dan 6L cilinderinhoud) op diesel	0,248847926	7,382374938	
{AE531311-DC4E-4A11-A8D8-21DC43AB1637}	LineString	werkweg	werkterrein	eenheid/m	steunmast	KIJ-BKK380 030	KIJ-BKK380 030_40_Werkterrein	592	54	12	Verwijderen en aanbrengen onderdelen steunmast	12.2	Aan- en afvoer nieuw en oud materiaal	2028	ZUT	Zware utiliteitsvoertuigen (meer dan 6L cilinderinhoud) op diesel	0,497695853	14,76474988	
{AE531311-DC4E-4A11-A8D8-21DC43AB1637}	LineString	werkweg	werkterrein	eenheid/m	steunmast	KIJ-BKK380 030	KIJ-BKK380 030_40_Werkterrein	592	54	12	Verwijderen en aanbrengen onderdelen steunmast	12.5	Vervoersbewegingen personeel	2028	B4T	alle werktuigen op benzine, 4takt	0,622119816	6,566419001	
{AE531311-DC4E-4A11-A8D8-21DC43AB1637}	LineString	werkweg	werkterrein	eenheid/m	steunmast	KIJ-BKK380 031	KIJ-BKK380 031_42_Werkterrein	608	54	3	Inrichting werkterrein (35x35m) Steunmast	3.2	Aan- en afvoer materieelstukken	2027	ZUT	Zware utiliteitsvoertuigen (meer dan 6L cilinderinhoud) op diesel	0,0144	0,46027791	0
{AE531311-DC4E-4A11-A8D8-21DC43AB1637}	LineString	werkweg	werkterrein	eenheid/m	steunmast	KIJ-BKK380 031	KIJ-BKK380 031_42_Werkterrein	608	54	3	Inrichting werkterrein (35x35m) Steunmast	3.5	Leveren houtsnippers	2027	SV75560DSJ	Stage-V, >= 2019 , 75-560 kW, diesel, SCR: ja	1,244239631	13,65259834	0,17775683
{AE531311-DC4E-4A11-A8D8-21DC43AB1637}	LineString	werkweg	werkterrein	eenheid/m	steunmast	KIJ-BKK380 031	KIJ-BKK380 031_42_Werkterrein	608	54	3	Inrichting werkterrein (35x35m) Steunmast	3.8	Leverantie rijplaten (afmeting 6x1,80 en 25 stuk op auto)	2027	ZUT	Zware utiliteitsvoertuigen (meer dan 6L cilinderinhoud) op diesel	0,921658986	27,3421294	0
{AE531311-DC4E-4A11-A8D8-21DC43AB1637}	LineString	werkweg	werkterrein	eenheid/m	steunmast	KIJ-BKK380 031	KIJ-BKK380 031_42_Werkterrein	608	54	3	Inrichting werkterrein (35x35m) Steunmast	3.11	Vervoersbewegingen personeel	2027	B4T	alle werktuigen op benzine, 4takt	0,497695853	5,253135201	0
{AE531311-DC4E-4A11-A8D8-21DC43AB1637}	LineString	werkweg	werkterrein	eenheid/m	steunmast	KIJ-BKK380 031	KIJ-BKK380 031_42_Werkterrein	608	54	9	Opbreken werkterrein (35x35m) steunmast	9.2	Transport rijplaten	2028	ZUT	Zware utiliteitsvoertuigen (meer dan 6L cilinderinhoud) op diesel	0,460829493	13,6710647	
{AE531311-DC4E-4A11-A8D8-21DC43AB1637}	LineString	werkweg	werkterrein	eenheid/m	steunmast	KIJ-BKK380 031	KIJ-BKK380 031_42_Werkterrein	608	54	9	Opbreken werkterrein (35x35m) steunmast	9.5	Afvoer houtsnippers	2028	SV75560DSJ	Stage-V, >= 2019 , 75-560 kW, diesel, SCR: ja	1,866359447	20,47889751	0,014930876
{AE531311-DC4E-4A11-A8D8-21DC43AB1637}	LineString	werkweg	werkterrein	eenheid/m	steunmast	KIJ-BKK380 031	KIJ-BKK380 031_42_Werkterrein	608	54	9	Opbreken werkterrein (35x35m) steunmast	9.6	Afvoer geotextiel	2028	ZUT	Zware utiliteitsvoertuigen (meer dan 6L cilinderinhoud) op diesel	0,248847926	7,382374938	
{AE531311-DC4E-4A11-A8D8-21DC43AB1637}	LineString	werkweg	werkterrein	eenheid/m	steunmast	KIJ-BKK380 031	KIJ-BKK380 031_42_Werkterrein	608	54	9	Opbreken werkterrein (35x35m) steunmast	9.7	Leverantie grond (t.g.v. zetting)	2028	ZUT	Zware utiliteitsvoertuigen (meer dan 6L cilinderinhoud) op diesel	0,497695853	14,76474988	
{AE531311-DC4E-4A11-A8D8-21DC43AB1637}	LineString	werkweg	werkterrein	eenheid/m	steunmast	KIJ-BKK380 031	KIJ-BKK380 031_42_Werkterrein	608	54	9	Opbreken werkterrein (35x35m) steunmast	9.10	Vervoersbewegingen personeel	2028	B4T	alle werktuigen op benzine, 4takt	0,497695853	5,253135201	
{AE531311-DC4E-4A11-A8D8-21DC43AB1637}	LineString	werkweg	werkterrein	eenheid/m	steunmast	KIJ-BKK380 031	KIJ-BKK380 031_42_Werkterrein	608	54	9	Opbreken werkterrein (35x35m) steunmast	9.11	Aan- en afvoer materieelstukken	2028	ZUT	Zware utiliteitsvoertuigen (meer dan 6L cilinderinhoud) op diesel	0,248847926	7,954111341	
{AE531311-DC4E-4A11-A8D8-21DC43AB1637}	LineString	werkweg	werkterrein	eenheid/m	steunmast	KIJ-BKK380 031	KIJ-BKK380 031_42_Werkterrein	608	54	12	Verwijderen en aanbrengen onderdelen steunmast	12.1	Aan- en afvoer materieel wielen gereedschap	2028	ZUT	Zware utiliteitsvoertuigen (meer dan 6L cilinderinhoud) op diesel	0,248847926	7,382374938	
{AE531311-DC4E-4A11-A8D8-21DC43AB1637}	LineString	werkweg	werkterrein	eenheid/m	steunmast	KIJ-BKK380 031	KIJ-BKK380 031_42_Werkterrein	608	54	12	Verwijderen en aanbrengen onderdelen steunmast	12.2	Aan- en afvoer nieuw en oud materiaal	2028	ZUT	Zware utiliteitsvoertuigen (meer dan 6L cilinderinhoud) op diesel	0,497695853	14,76474988	
{AE531311-DC4E-4A11-A8D8-21DC43AB1637}	LineString	werkweg	werkterrein	eenheid/m	steunmast	KIJ-BKK380 031	KIJ-BKK380 031_42_Werkterrein	608	54	12	Verwijderen en aanbrengen onderdelen steunmast	12.5	Vervoersbewegingen personeel	2028	B4T	alle werktuigen op benzine, 4takt	0,622119816	6,566419001	
{AE531311-DC4E-4A11-A8D8-21DC43AB1637}	LineString	werkweg	werkterrein	eenheid/m	steunmast	KIJ-BKK380 032	KIJ-BKK380 032_153_Werkterrein	607	54	3	Inrichting werkterrein (35x35m) Steunmast	3.2	Aan- en afvoer materieelstukken	2027	ZUT	Zware utiliteitsvoertuigen (meer dan 6L cilinderinhoud) op diesel	0,0144	0,46027791	0
{AE531311-DC4E-4A11-A8D8-21DC43AB1637}	LineString	werkweg	werkterrein	eenheid/m	steunmast	KIJ-BKK380 032	KIJ-BKK380 032_153_Werkterrein	607	54	3	Inrichting werkterrein (35x35m) Steunmast	3.5	Leveren houtsnippers	2027	SV75560DSJ	Stage-V, >= 2019 , 75-560 kW, diesel, SCR: ja	1,244239631	13,65259834	0,17775683
{AE531311-DC4E-4A11-A8D8-21DC43AB1637}	LineString	werkweg	werkterrein	eenheid/m	steunmast	KIJ-BKK380 032	KIJ-BKK380 032_153_Werkterrein	607	54	3	Inrichting werkterrein (35x35m) Steunmast	3.8	Leverantie rijplaten (afmeting 6x1,80 en 25 stuk op auto)	2027	ZUT	Zware utiliteitsvoertuigen (meer dan 6L cilinderinhoud) op diesel	0,921658986	27,3421294	0
{AE531311-DC4E-4A11-A8D8-21DC43AB1637}	LineString	werkweg	werkterrein	eenheid/m	steunmast	KIJ-BKK380 032	KIJ-BKK380 032_153_Werkterrein	607	54	3	Inrichting werkterrein (35x35m) Steunmast	3.11	Vervoersbewegingen personeel	2027	B4T	alle werktuigen op benzine, 4takt	0,497695853	5,253135201	0
{AE531311-DC4E-4A11-A8D8-21DC43AB1637}	LineString	werkweg	werkterrein	eenheid/m	steunmast	KIJ-BKK380 032	KIJ-BKK380 032_153_Werkterrein	607	54	9	Opbreken werkterrein (35x35m) steunmast	9.2	Transport rijplaten	2028	ZUT	Zware utiliteitsvoertuigen (meer dan 6L cilinderinhoud) op diesel	0,460829493	13,6710647	
{AE531311-DC4E-4A11-A8D8-21DC43AB1637}	LineString	werkweg	werkterrein	eenheid/m	steunmast	KIJ-BKK380 032	KIJ-BKK380 032_153_Werkterrein	607	54	9	Opbreken werkterrein (35x35m) steunmast	9.5	Afvoer houtsnippers	2028	SV75560DSJ	Stage-V, >= 2019 , 75-560 kW, diesel, SCR: ja	1,866359447	20,47889751	0,014930876
{AE531311-DC4E-4A11-A8D8-21DC43AB1637}	LineString	werkweg	werkterrein	eenheid/m	steunmast	KIJ-BKK380 032	KIJ-BKK380 032_153_Werkterrein	607	54	9	Opbreken werkterrein (35x35m) steunmast	9.6	Afvoer geotextiel	2028	ZUT	Zware utiliteitsvoertuigen (meer dan 6L cilinderinhoud) op diesel	0,248847926	7,382374938	
{AE531311-DC4E-4A11-A8D8-21DC43AB1637}	LineString	werkweg	werkterrein	eenheid/m	steunmast	KIJ-BKK380 032	KIJ-BKK380 032_153_Werkterrein	607	54	9	Opbreken werkterrein (35x35m) steunmast	9.7	Leverantie grond (t.g.v. zetting)	2028	ZUT	Zware utiliteitsvoertuigen (meer dan 6L cilinderinhoud) op diesel	0,497695853	14,76474988	
{AE531311-DC4E-4A11-A8D8-21DC43AB1637}	LineString	werkweg	werkterrein	eenheid/m	steunmast	KIJ-BKK380 032	KIJ-BKK380 032_153_Werkterrein	607	54	9	Opbreken werkterrein (35x35m) steunmast	9.10	Vervoersbewegingen personeel	2028	B4T	alle werktuigen op benzine, 4takt	0,497695853	5,253135201	
{AE531311-DC4E-4A11-A8D8-21DC43AB1637}	LineString	werkweg	werkterrein	eenheid/m	steunmast	KIJ-BKK380 032	KIJ-BKK380 032_153_Werkterrein	607	54	9	Opbreken werkterrein (35x35m) steunmast	9.11	Aan- en afvoer materieelstukken	2028	ZUT	Zware utiliteitsvoertuigen (meer dan 6L cilinderinhoud) op diesel	0,248847926	7,954111341	
{AE531311-DC4E-4A11-A8D8-21DC43AB1637}	LineString	werkweg	werkterrein	eenheid/m	steunmast	KIJ-BKK380 032	KIJ-BKK380 032_153_Werkterrein	607	54	12	Verwijderen en aanbrengen onderdelen steunmast	12.1	Aan- en afvoer materieel wielen gereedschap	2028	ZUT	Zware utiliteitsvoertuigen (meer dan 6L cilinderinhoud) op diesel	0,248847926	7,382374938	
{AE531311-DC4E-4A11-A8D8-21DC43AB1637}	LineString	werkweg	werkterrein	eenheid/m	steunmast	KIJ-BKK380 032	KIJ-BKK380 032_153_Werkterrein	607	54	12	Verwijderen en aanbrengen onderdelen steunmast	12.2	Aan- en afvoer nieuw en oud materiaal	2028	ZUT	Zware utiliteitsvoertuigen (meer dan 6L cilinderinhoud) op diesel	0,497695853	14,76474988	
{AE531311-DC4E-4A11-A8D8-21DC43AB1637}	LineString	werkweg	werkterrein	eenheid/m	steunmast	KIJ-BKK380 032	KIJ-BKK380 032_153_Werkterrein	607	54	12	Verwijderen en aanbrengen onderdelen steunmast	12.5	Vervoersbewegingen personeel	2028	B4T	alle werktuigen op benzine, 4takt	0,622119816	6,566419001	
{A06444D0-24B4-4920-B213-510C51D69563}	LineString	werkweg	werkterrein	eenheid/m	steunmast	KIJ-BKK380 037	KIJ-BKK380 037_135_Werkterrein	864	136	3	Inrichting werkterrein (35x35m) Steunmast	3.2	Aan- en afvoer materieelstukken	2027	ZUT	Zware utiliteitsvoertuigen (meer dan 6L cilinderinhoud) op diesel	0,036266667	1,159218439	0

{6DA43650-649A-4C8F-BE0D-EAB306A8C74C}	LineString	werkweg	werkterrein	eenheid/m	3 palen	BKK-DIM380 136	BKK-DIM380 136_143_Werkterrein	604	443	6 Extra mast fundatie verzwaring Balkrooster of Blokpoer en Cilinder poer 3 extra palen	6.19	Vervoersbewegingen personeel	2028 B4T	alle werktuigen op benzine, 4takt	52,0968	549,8770636
{6DA43650-649A-4C8F-BE0D-EAB306A8C74C}	LineString	werkweg	werkterrein	eenheid/m	3 palen	BKK-DIM380 136	BKK-DIM380 136_143_Werkterrein	604	443	6 Extra mast fundatie verzwaring Balkrooster of Blokpoer en Cilinder poer 3 extra palen	6.20	Aan- en afvoer materieelstukken	2028 ZUT	Zware utiliteitsvoertuigen (meer dan 6L cilinderinhoud) op diesel	0,472533333	15,10393437
{B4417041-EB2B-4723-8E28-E3C45BD67C20}	LineString	werkweg	werkterrein	eenheid/m	3 palen	BKK-DIM380 138	BKK-DIM380 138_5_Werkterrein	563	206	6 Extra mast fundatie verzwaring Balkrooster of Blokpoer en Cilinder poer 3 extra palen	6.2	Leverantie palen, wapening en bekisting materiaal	2028 ZUT	Zware utiliteitsvoertuigen (meer dan 6L cilinderinhoud) op diesel	0,054933333	1,629663825
{B4417041-EB2B-4723-8E28-E3C45BD67C20}	LineString	werkweg	werkterrein	eenheid/m	3 palen	BKK-DIM380 138	BKK-DIM380 138_5_Werkterrein	563	206	6 Extra mast fundatie verzwaring Balkrooster of Blokpoer en Cilinder poer 3 extra palen	6.19	Vervoersbewegingen personeel	2028 B4T	alle werktuigen op benzine, 4takt	24,2256	255,6990409
{B4417041-EB2B-4723-8E28-E3C45BD67C20}	LineString	werkweg	werkterrein	eenheid/m	3 palen	BKK-DIM380 138	BKK-DIM380 138_5_Werkterrein	563	206	6 Extra mast fundatie verzwaring Balkrooster of Blokpoer en Cilinder poer 3 extra palen	6.20	Aan- en afvoer materieelstukken	2028 ZUT	Zware utiliteitsvoertuigen (meer dan 6L cilinderinhoud) op diesel	0,219733333	7,023499954
{B4417041-EB2B-4723-8E28-E3C45BD67C20}	LineString	werkweg	werkterrein	eenheid/m	3 palen	BKK-DIM380 139	BKK-DIM380 139_41_Werkterrein	901	206	6 Extra mast fundatie verzwaring Balkrooster of Blokpoer en Cilinder poer 3 extra palen	6.2	Leverantie palen, wapening en bekisting materiaal	2028 ZUT	Zware utiliteitsvoertuigen (meer dan 6L cilinderinhoud) op diesel	0,054933333	1,629663825
{B4417041-EB2B-4723-8E28-E3C45BD67C20}	LineString	werkweg	werkterrein	eenheid/m	3 palen	BKK-DIM380 139	BKK-DIM380 139_41_Werkterrein	901	206	6 Extra mast fundatie verzwaring Balkrooster of Blokpoer en Cilinder poer 3 extra palen	6.19	Vervoersbewegingen personeel	2028 B4T	alle werktuigen op benzine, 4takt	24,2256	255,6990409
{B4417041-EB2B-4723-8E28-E3C45BD67C20}	LineString	werkweg	werkterrein	eenheid/m	3 palen	BKK-DIM380 139	BKK-DIM380 139_41_Werkterrein	901	206	6 Extra mast fundatie verzwaring Balkrooster of Blokpoer en Cilinder poer 3 extra palen	6.20	Aan- en afvoer materieelstukken	2028 ZUT	Zware utiliteitsvoertuigen (meer dan 6L cilinderinhoud) op diesel	0,219733333	7,023499954
{B15CDA65-9C84-4F30-82E6-DF0DA2576668}	LineString	werkweg	werkterrein	eenheid/m	3 palen	BKK-DIM380 140	BKK-DIM380 140_156_Werkterrein	901	186	6 Extra mast fundatie verzwaring Balkrooster of Blokpoer en Cilinder poer 3 extra palen	6.2	Leverantie palen, wapening en bekisting materiaal	2028 ZUT	Zware utiliteitsvoertuigen (meer dan 6L cilinderinhoud) op diesel	0,0496	1,471444036
{B15CDA65-9C84-4F30-82E6-DF0DA2576668}	LineString	werkweg	werkterrein	eenheid/m	3 palen	BKK-DIM380 140	BKK-DIM380 140_156_Werkterrein	901	186	6 Extra mast fundatie verzwaring Balkrooster of Blokpoer en Cilinder poer 3 extra palen	6.19	Vervoersbewegingen personeel	2028 B4T	alle werktuigen op benzine, 4takt	21,8736	230,8738913
{B15CDA65-9C84-4F30-82E6-DF0DA2576668}	LineString	werkweg	werkterrein	eenheid/m	3 palen	BKK-DIM380 140	BKK-DIM380 140_156_Werkterrein	901	186	6 Extra mast fundatie verzwaring Balkrooster of Blokpoer en Cilinder poer 3 extra palen	6.20	Aan- en afvoer materieelstukken	2028 ZUT	Zware utiliteitsvoertuigen (meer dan 6L cilinderinhoud) op diesel	0,1984	6,341606754
{E823340D-3963-47C4-8F24-F8FEF6F631AC}	LineString	werkweg	werkterrein	eenheid/m	3 palen	BKK-DIM380 146	BKK-DIM380 146_150_Werkterrein	836	151	6 Extra mast fundatie verzwaring Balkrooster of Blokpoer en Cilinder poer 3 extra palen	6.2	Leverantie palen, wapening en bekisting materiaal	2027 ZUT	Zware utiliteitsvoertuigen (meer dan 6L cilinderinhoud) op diesel	0,040266667	1,194559405
{E823340D-3963-47C4-8F24-F8FEF6F631AC}	LineString	werkweg	werkterrein	eenheid/m	3 palen	BKK-DIM380 146	BKK-DIM380 146_150_Werkterrein	836	151	6 Extra mast fundatie verzwaring Balkrooster of Blokpoer en Cilinder poer 3 extra palen	6.19	Vervoersbewegingen personeel	2027 B4T	alle werktuigen op benzine, 4takt	17,7576	187,4298795
{E823340D-3963-47C4-8F24-F8FEF6F631AC}	LineString	werkweg	werkterrein	eenheid/m	3 palen	BKK-DIM380 146	BKK-DIM380 146_150_Werkterrein	836	151	6 Extra mast fundatie verzwaring Balkrooster of Blokpoer en Cilinder poer 3 extra palen	6.20	Aan- en afvoer materieelstukken	2027 ZUT	Zware utiliteitsvoertuigen (meer dan 6L cilinderinhoud) op diesel	0,161066667	5,148293655
{E823340D-3963-47C4-8F24-F8FEF6F631AC}	LineString	werkweg	werkterrein	eenheid/m	3 palen	BKK-DIM380 145	BKK-DIM380 145_136_Werkterrein	584	151	6 Extra mast fundatie verzwaring Balkrooster of Blokpoer en Cilinder poer 3 extra palen	6.2	Leverantie palen, wapening en bekisting materiaal	2027 ZUT	Zware utiliteitsvoertuigen (meer dan 6L cilinderinhoud) op diesel	0,040266667	1,194559405
{E823340D-3963-47C4-8F24-F8FEF6F631AC}	LineString	werkweg	werkterrein	eenheid/m	3 palen	BKK-DIM380 145	BKK-DIM380 145_136_Werkterrein	584	151	6 Extra mast fundatie verzwaring Balkrooster of Blokpoer en Cilinder poer 3 extra palen	6.19	Vervoersbewegingen personeel	2027 B4T	alle werktuigen op benzine, 4takt	17,7576	187,4298795
{E823340D-3963-47C4-8F24-F8FEF6F631AC}	LineString	werkweg	werkterrein	eenheid/m	3 palen	BKK-DIM380 145	BKK-DIM380 145_136_Werkterrein	584	151	6 Extra mast fundatie verzwaring Balkrooster of Blokpoer en Cilinder poer 3 extra palen	6.20	Aan- en afvoer materieelstukken	2027 ZUT	Zware utiliteitsvoertuigen (meer dan 6L cilinderinhoud) op diesel	0,161066667	5,148293655
{E823340D-3963-47C4-8F24-F8FEF6F631AC}	LineString	werkweg	werkterrein	eenheid/m	3 palen	BKK-DIM380 144	BKK-DIM380 144_129_Werkterrein	901	151	6 Extra mast fundatie verzwaring Balkrooster of Blokpoer en Cilinder poer 3 extra palen	6.2	Leverantie palen, wapening en bekisting materiaal	2027 ZUT	Zware utiliteitsvoertuigen (meer dan 6L cilinderinhoud) op diesel	0,040266667	1,194559405
{E823340D-3963-47C4-8F24-F8FEF6F631AC}	LineString	werkweg	werkterrein	eenheid/m	3 palen	BKK-DIM380 144	BKK-DIM380 144_129_Werkterrein	901	151	6 Extra mast fundatie verzwaring Balkrooster of Blokpoer en Cilinder poer 3 extra palen	6.19	Vervoersbewegingen personeel	2027 B4T	alle werktuigen op benzine, 4takt	17,7576	187,4298795
{E823340D-3963-47C4-8F24-F8FEF6F631AC}	LineString	werkweg	werkterrein	eenheid/m	3 palen	BKK-DIM380 144	BKK-DIM380 144_129_Werkterrein	901	151	6 Extra mast fundatie verzwaring Balkrooster of Blokpoer en Cilinder poer 3 extra palen	6.20	Aan- en afvoer materieelstukken	2027 ZUT	Zware utiliteitsvoertuigen (meer dan 6L cilinderinhoud) op diesel	0,161066667	5,148293655
{E823340D-3963-47C4-8F24-F8FEF6F631AC}	LineString	werkweg	werkterrein	eenheid/m	3 palen	BKK-DIM380 143	BKK-DIM380 143_12_Werkterrein	901	151	6 Extra mast fundatie verzwaring Balkrooster of Blokpoer en Cilinder poer 3 extra palen	6.2	Leverantie palen, wapening en bekisting materiaal	2028 ZUT	Zware utiliteitsvoertuigen (meer dan 6L cilinderinhoud) op diesel	0,040266667	1,194559405
{E823340D-3963-47C4-8F24-F8FEF6F631AC}	LineString	werkweg	werkterrein	eenheid/m	3 palen	BKK-DIM380 143	BKK-DIM380 143_12_Werkterrein	901	151	6 Extra mast fundatie verzwaring Balkrooster of Blokpoer en Cilinder poer 3 extra palen	6.19	Vervoersbewegingen personeel	2028 B4T	alle werktuigen op benzine, 4takt	17,7576	187,4298795
{E823340D-3963-47C4-8F24-F8FEF6F631AC}	LineString	werkweg	werkterrein	eenheid/m	3 palen	BKK-DIM380 143	BKK-DIM380 143_12_Werkterrein	901	151	6 Extra mast fundatie verzwaring Balkrooster of Blokpoer en Cilinder poer 3 extra palen	6.20	Aan- en afvoer materieelstukken	2028 ZUT	Zware utiliteitsvoertuigen (meer dan 6L cilinderinhoud) op diesel	0,161066667	5,148293655
{E823340D-3963-47C4-8F24-F8FEF6F631AC}	LineString	werkweg	werkterrein	eenheid/m	3 palen	BKK-DIM380 142	BKK-DIM380 142_148_Werkterrein	902	151	6 Extra mast fundatie verzwaring Balkrooster of Blokpoer en Cilinder poer 3 extra palen	6.2	Leverantie palen, wapening en bekisting materiaal	2028 ZUT	Zware utiliteitsvoertuigen (meer dan 6L cilinderinhoud) op diesel	0,040266667	1,194559405
{E823340D-3963-47C4-8F24-F8FEF6F631AC}	LineString	werkweg	werkterrein	eenheid/m	3 palen	BKK-DIM380 142	BKK-DIM380 142_148_Werkterrein	902	151	6 Extra mast fundatie verzwaring Balkrooster of Blokpoer en Cilinder poer 3 extra palen	6.19	Vervoersbewegingen personeel	2028 B4T	alle werktuigen op benzine, 4takt	17,7576	187,4298795
{E823340D-3963-47C4-8F24-F8FEF6F631AC}	LineString	werkweg	werkterrein	eenheid/m	3 palen	BKK-DIM380 142	BKK-DIM380 142_148_Werkterrein	902	151	6 Extra mast fundatie verzwaring Balkrooster of Blokpoer en Cilinder poer 3 extra palen	6.20	Aan- en afvoer materieelstukken	2028 ZUT	Zware utiliteitsvoertuigen (meer dan 6L cilinderinhoud) op diesel	0,161066667	5,148293655
{E823340D-3963-47C4-8F24-F8FEF6F631AC}	LineString	werkweg	werkterrein	eenheid/m	3 palen	BKK-DIM380 141	BKK-DIM380 141_152_Werkterrein	829	151	6 Extra mast fundatie verzwaring Balkrooster of Blokpoer en Cilinder poer 3 extra palen	6.2	Leverantie palen, wapening en bekisting materiaal	2028 ZUT	Zware utiliteitsvoertuigen (meer dan 6L cilinderinhoud) op diesel	0,040266667	1,194559405
{E823340D-3963-47C4-8F24-F8FEF6F631AC}	LineString	werkweg	werkterrein	eenheid/m	3 palen	BKK-DIM380 141	BKK-DIM380 141_152_Werkterrein	829	151	6 Extra mast fundatie verzwaring Balkrooster of Blokpoer en Cilinder poer 3 extra palen	6.19	Vervoersbewegingen personeel	2028 B4T	alle werktuigen op benzine, 4takt	17,7576	187,4298795
{E823340D-3963-47C4-8F24-F8FEF6F631AC}	LineString	werkweg	werkterrein	eenheid/m	3 palen	BKK-DIM380 141	BKK-DIM380 141_152_Werkterrein	829	151	6 Extra mast fundatie verzwaring Balkrooster of Blokpoer en Cilinder poer 3 extra palen	6.20	Aan- en afvoer materieelstukken	2028 ZUT	Zware utiliteitsvoertuigen (meer dan 6L cilinderinhoud) op diesel	0,161066667	5,148293655
{82EB3019-E5CF-48AE-B219-23A2D48E4673}	LineString	werkweg	werkterrein	eenheid/m	3 palen	BKK-DIM380 144	BKK-DIM380 144_129_Werkterrein	901	315	6 Extra mast fundatie verzwaring Balkrooster of Blokpoer en Cilinder poer 3 extra palen	6.2	Leverantie palen, wapening en bekisting materiaal	2027 ZUT	Zware utiliteitsvoertuigen (meer dan 6L cilinderinhoud) op diesel	0,084	2,491961674
{82EB3019-E5CF-48AE-B219-23A2D48E4673}	LineString	werkweg	werkterrein	eenheid/m	3 palen	BKK-DIM380 144	BKK-DIM380 144_129_Werkterrein	901	315	6 Extra mast fundatie verzwaring Balkrooster of Blokpoer en Cilinder poer 3 extra palen	6.19	Vervoersbewegingen personeel	2027 B4T	alle werktuigen op benzine, 4takt	37,044	390,9961062
{82EB3019-E5CF-48AE-B219-23A2D48E4673}	LineString	werkweg	werkterrein	eenheid/m	3 palen	BKK-DIM380 144	BKK-DIM380 144_129_Werkterrein	901	315	6 Extra mast fundatie verzwaring Balkrooster of Blokpoer en Cilinder poer 3 extra palen	6.20	Aan- en afvoer materieelstukken	2027 ZUT	Zware utiliteitsvoertuigen (meer dan 6L cilinderinhoud) op diesel	0,336	10,73981789
{82EB3019-E5CF-48AE-B219-23A2D48E4673}	LineString	werkweg	werkterrein	eenheid/m	3 palen	BKK-DIM380 145	BKK-DIM380 145_136_Werkterrein	584	315	6 Extra mast fundatie verzwaring Balkrooster of Blokpoer en Cilinder poer 3 extra palen	6.2	Leverantie palen, wapening en bekisting materiaal	2027 ZUT	Zware utiliteitsvoertuigen (meer dan 6L cilinderinhoud) op diesel	0,084	2,491961674
{82EB3019-E5CF-48AE-B219-23A2D48E4673}	LineString	werkweg	werkterrein	eenheid/m	3 palen	BKK-DIM380 145	BKK-DIM380 145_136_Werkterrein	584	315	6 Extra mast fundatie verzwaring Balkrooster of Blokpoer en Cilinder poer 3 extra palen	6.19	Vervoersbewegingen personeel	2027 B4T	alle werktuigen op benzine, 4takt	37,044	390,9961062
{82EB3019-E5CF-48AE-B219-23A2D48E4673}	LineString	werkweg	werkterrein	eenheid/m	3 palen	BKK-DIM380 145	BKK-DIM380 145_136_Werkterrein	584	315	6 Extra mast fundatie verzwaring Balkrooster of Blokpoer en Cilinder poer 3 extra palen	6.20	Aan- en afvoer materieelstukken	2027 ZUT	Zware utiliteitsvoertuigen (meer dan 6L cilinderinhoud) op diesel	0,336	10,73981789
{A3F2FF2F-27BA-4EDF-8B03-D61CF8241887}	LineString	werkweg	werkterrein	eenheid/m	3 palen	BKK-DIM380 145	BKK-DIM380 145_136_Werkterrein	584	111	6 Extra mast fundatie verzwaring Balkrooster of Blokpoer en Cilinder poer 3 extra palen	6.2	Leverantie palen, wapening en bekisting materiaal	2027 ZUT	Zware utiliteitsvoertuigen (meer dan 6L cilinderinhoud) op diesel	0,0296	0,878119828
{A3F2FF2F-27BA-4EDF-8B03-D61CF8241887}	LineString	werkweg	werkterrein	eenheid/m	3 palen	BKK-DIM380 145	BKK-DIM380 145_136_Werkterrein	584	111	6 Extra mast fundatie verzwaring Balkrooster of Blokpoer en Cilinder poer 3 extra palen	6.19	Vervoersbewegingen personeel	2027 B4T	alle werktuigen op benzine, 4takt	13,0536	137,7795803
{A3F2FF2F-27BA-4EDF-8B03-D61CF8241887}	LineString	werkweg	werkterrein	eenheid/m	3 palen	BKK-DIM380 145	BKK-DIM380 145_136_Werkterrein	584	111	6 Extra mast fundatie verzwaring Balkrooster of Blokpoer en Cilinder poer 3 extra palen	6.20	Aan- en afvoer materieelstukken	2027 ZUT	Zware utiliteitsvoertuigen (meer dan 6L cilinderinhoud) op diesel	0,1184	3,784507257
{E74A6CF5-C3EF-4C68-83C7-D6216D1B282A}	LineString	werkweg	werkterrein	eenheid/m	3 palen	BKK-DIM380 144	BKK-DIM380 144_129_Werkterrein	901	236	6 Extra mast fundatie verzwaring Balkrooster of Blokpoer en Cilinder poer 3 extra palen	6.2	Leverantie palen, wapening en bekisting materiaal	2027 ZUT	Zware utiliteitsvoertuigen (meer dan 6L cilinderinhoud) op diesel	0,062933333	1,866993508
{E74A6CF5-C3EF-4C68-83C7-D6216D1B282A}	LineString	werkweg	werkterrein	eenheid/m	3 palen	BKK-DIM380 144	BKK-DIM380 144_129_Werkterrein	901	236	6 Extra mast fundatie verzwaring Balkrooster of Blokpoer en Cilinder poer 3 extra palen	6.19	Vervoersbewegingen personeel	2027 B4T	alle werktuigen op benzine, 4takt	27,7536	292,9367652
{E74A6CF5-C3EF-4C68-83C7-D6216D1B282A}	LineString	werkweg	werkterrein	eenheid/m	3 palen	BKK-DIM380 144	BKK-DIM380 144_129_Werkterrein	901	236	6 Extra mast fundatie verzwaring Balkrooster of Blokpoer en Cilinder poer 3 extra palen	6.20	Aan- en afvoer materieelstukken	2027 ZUT	Zware utiliteitsvoertuigen (meer dan 6L cilinderinhoud) op diesel	0,251733333	8,046339753
{67CA6D7B-9FFD-45D1-8FA3-3369B8C3A488}	LineString	werkweg	werkterrein	eenheid/m	3 palen	BKK-DIM380 147	BKK-DIM380 147_117_Werkterrein	379	211	6 Extra mast fundatie verzwaring Balkrooster of Blokpoer en Cilinder poer 3 extra palen	6.2	Leverantie palen, wapening en bekisting materiaal	2028 ZUT	Zware utiliteitsvoertuigen (meer dan 6L cilinderinhoud) op diesel	0,056266667	1,669218772
{67CA6D7B-9FFD-45D1-8FA3-3369B8C3A488}	LineString	werkweg	werkterrein	eenheid/m	3 palen	BKK-DIM380 147	BKK-DIM380 147_117_Werkterrein	379	211	6 Extra mast fundatie verzwaring Balkrooster of Blokpoer en Cilinder poer 3 extra palen	6.19	Vervoersbewegingen personeel	2028 B4T	alle werktuigen op benzine, 4takt	24,8136	261,9053283
{67CA6D7B-9FFD-45D1-8FA3-3369B8C3A488}	LineString	werkweg	werkterrein	eenheid/m	3 palen	BKK-DIM380 147	BKK-DIM380 147_117_Werkterrein	379	211	6 Extra mast fundatie verzwaring Balkrooster of Blokpoer en Cilinder poer 3 extra palen	6.20	Aan- en afvoer materieelstukken	2028 ZUT	Zware utiliteitsvoertuigen (meer dan 6L cilinderinhoud) op diesel	0,225066667	7,193973253
{75608567-F6A7-4433-86AA-BCC5D156D996}	LineString	werkweg	werkterrein	eenheid/m	3 palen	BKK-DIM380 148	BKK-DIM380 148_55_Werkterrein	902	168	6 Extra mast fundatie verzwaring Balkrooster of Blokpoer en Cilinder poer 3 extra palen	6.2	Leverantie palen, wapening en bekisting materiaal	2028 ZUT	Zware utiliteitsvoertuigen (meer dan 6L cilinderinhoud) op diesel	0,0448	1,329046226
{75608567-F6A7-4433-86AA-BCC5D156D996}	LineString	werkweg	werkterrein	eenheid/m	3 palen	BKK-DIM380 148	BKK-DIM380 148_55_Werkterrein	902	168	6 Extra mast fundatie verzwaring Balkrooster of Blokpoer en Cilinder poer 3 extra palen	6.19	Vervoersbewegingen personeel	2028 B4T	alle werktuigen op benzine, 4takt	19,7568	208,5312566
{75608567-F6A7-4433-86AA-BCC5D156D996}	LineString	werkweg	werkterrein	eenheid/m	3 palen	BKK-DIM380 148	BKK-DIM380 148_55_Werkterrein	902	168	6 Extra mast fundatie verzwaring Balkrooster of Blokpoer en Cilinder poer 3 extra palen	6.20	Aan- en afvoer materieelstukken	2028 ZUT	Zware utiliteitsvoertuigen (meer dan 6L cilinderinhoud) op diesel	0,1792	5,727902875
{478FB0CF-7791-4A89-911D-870004D6C568}	LineString	werkweg	werkterrein	eenheid/m	3 palen	BKK-DIM380 148	BKK-DIM380 148_55_Werkterrein	902	110	6 Extra mast fundatie verzwaring Balkrooster of Blokpoer en Cilinder poer 3 extra palen	6.2	Leverantie palen, wapening en bekisting materiaal	2028 ZUT	Zware utiliteitsvoertuigen (meer dan 6L cilinderinhoud) op diesel	0,029333333	0,870208838
{478FB0CF-7791-4A89-911D-870004D6C568}	LineString	werkweg	werkterrein	eenheid/m	3 palen	BKK-DIM380 148	BKK-DIM380 148_55_Werkterrein	902	110	6 Extra mast fundatie verzwaring Balkrooster of Blokpoer en Cilinder poer 3 extra palen	6.19	Vervoersbewegingen personeel	2028 B4T	alle werktuigen op benzine, 4takt	12,936	136,5383228
{478FB0CF-7791-4A89-911D-870004D6C568}	LineString	werkweg	werkterrein	eenheid/m	3 palen	BKK-DIM380 148	BKK-DIM380 148_55_Werkterrein	902	110	6 Extra mast fundatie verzwaring Balkrooster of Blokpoer en Cilinder poer 3 extra palen	6.20	Aan- en afvoer materieelstukken	2028 ZUT	Zware utiliteitsvoertuigen (meer dan 6L cilinderinhoud) op diesel	0,117333333	3,750412597
{A50B85B8-938B-4D2F-86DD-F1C6C5286940}	LineString	werkweg	werkterrein	eenheid/m	3 palen	BKK-DIM380 148	BKK-DIM380 148_55_Werkterrein	902	111	6 Extra mast fundatie verzwaring Balkrooster of Blokpoer en Cilinder poer 3 extra palen	6.2	Leverantie palen, wapening en bekisting materiaal	2028 ZUT	Zware utiliteitsvoertuigen (meer dan 6L cilinderinhoud) op diesel	0,0296	0,878119828
{A50B85B8-938B-4D2F-86DD-F1C6C5286940}	LineString	werkweg	werkterrein	eenheid/m	3 palen	BKK-DIM380 148	BKK-DIM380 148_55_Werkterrein	902	111	6 Extra mast fundatie verzwaring Balkrooster of Blokpoer en Cilinder poer 3 extra palen	6.19	Vervoersbewegingen personeel	2028 B4T	alle werktuigen op benzine, 4takt	13,0536	137,7795803
{A50B85B8-938B-4D2F-86DD-F1C6C5286940}	LineString	werkweg	werkterrein	eenheid/m	3 palen	BKK-DIM380 148	BKK-DIM380 148_55_Werkterrein	902	111	6 Extra mast fundatie verzwaring Balkrooster of Blokpoer en Cilinder poer 3 extra palen	6.20	Aan- en afvoer materieelstukken	2028 ZUT	Zware utiliteitsvoertuigen (meer dan 6L cilinderinhoud) op diesel	0,1184	3,784507257
{A4FB9361-C2C2-4EEB-AF94-3E0DA0ABFBBA}	LineString	werkweg	werkterrein	eenheid/m	2 palen	BKK-DIM380 150	BKK-DIM380 150_107_Werkterrein	902	59	5 Extra mast fundatie verzwaring Balkrooster,Blokpoer en Cilinder poer 2 extra palen	5.2	Leverantie palen, wapening en bekisting materiaal	2027 ZUT	Zware utiliteitsvoertuigen (meer dan 6L cilinderinhoud) op diesel	0,015733333	0,466748377
{A4FB9361-C2C2-4EEB-AF94-3E0DA0ABFBBA}	LineString	werkweg	werkterrein	eenheid/m	2 palen	BKK-DIM380 150	BKK-DIM380 150_107_Werkterrein	902	59	5 Extra mast fundatie verzwaring Balkrooster,Blokpoer en Cilinder poer 2 extra palen	5.19	Vervoersbewegingen personeel	2027 B4T	alle werktuigen op benzine, 4takt	2,85483871	30,1325672
{A4FB9361-C2C2-4EEB-AF94-3E0DA0ABFBBA}	LineString	werkweg	werkterrein	eenheid/m	2 palen	BKK-DIM380 150	BKK-DIM380 150_107_Werkterrein	902	59	5 Extra mast fundatie verzwaring Balkrooster,Blokpoer en Cilinder poer 2 extra palen	5.20	Aan- en afvoer materieelstukken	2027 ZUT	Zware utiliteitsvoertuigen (meer dan 6L cilinderinhoud) op diesel	0,062933333	2,011584938
{B549DC82-34EE-4F6D-8B72-32D2959E2416}	LineString	werkweg	werkterrein	eenheid/m	2 palen	BKK-DIM380 151	BKK-DIM380 151_159_Werkterrein	301	12	5 Extra mast fundatie verzwaring Balkrooster,Blokpoer en Cilinder poer 2 extra palen	5.2	Leverantie palen, wapening en bekisting materiaal	2027 ZUT	Zware utiliteitsvoertuigen (meer dan 6L cilinderinhoud) op diesel	0,0032	0,094931873
{B549DC82-34EE-4F6D-8B72-32D2959E2416}	LineString	werkweg	werkterrein	eenheid/m	2 palen	BKK-DIM380 151	BKK-DIM380 151_159_Werkterrein	301	12	5 Extra mast fundatie verzwaring Balkrooster,Blokpoer en Cilinder poer 2 extra palen	5.19	Vervoersbewegingen personeel	2027 B4T	alle werktuigen op benzine, 4takt	0,580645161	6,128657735
{B549DC82-34EE-4F6D-8B72-32D2959E2416}	LineString	werkweg	werkterrein	eenheid/m	2 palen	BKK-DIM380 151	BKK-DIM380 151_159_Werkterrein	301	12	5 Extra mast fundatie verzwaring Balkrooster,Blokpoer en Cilinder poer 2 extra palen	5.20	Aan- en afvoer materieelstukken	2027 ZUT	Zware utiliteitsvoertuigen (meer dan 6L cilinderinhoud) op diesel	0,0128	0,40913592
{7353AC16-E0FF-4F6B-90FE-49A667E56E40}	LineString	werkweg	werkterrein	eenheid/m	balast	BKK-DIM380 152	BKK-DIM380 152_147_Werkterrein	676	168	7 Extra mast fundatie verzwaring Balkrooster of Cilinderpoer Balast	7.1	Leverantie bekisting materiaal en wapening	2027 ZUT	Zware utiliteitsvoertuigen (meer dan 6L cilinderinhoud) op diesel	1,548387097	45,93477739
{7353AC16-E0FF-4F6B-90FE-49A667E56E40}	LineString	werkweg	werkterrein	eenheid/m	balast	BKK-DIM380 152	BKK-DIM380 152_147_Werkterrein	676	168	7 Extra mast fundatie verzwaring Balkrooster of Cilinderpoer Balast	7.15	Vervoersbewegingen personeel	2027 B4T	alle werktuigen op benzine, 4takt	8,129032258	85,80120829
{7353AC16-E0FF-4F6B-90FE-49A667E56E40}	LineString	werkweg	werkterrein	eenheid/m	balast	BKK-DIM380 152	BKK-DIM380 152_147_Werkterrein	676	168	7 Extra mast fundatie verzwaring Balkrooster of Cilinderpoer Balast	7.16	Aan- en afvoer materieelstukken	2027 ZUT	Zware utiliteitsvoertuigen (meer dan 6L cilinderinhoud) op diesel	1,548387097	49,49224834
{78A680A5-7D2A-4A59-973F-CA07068E1AF5}	LineString	werkweg	werkterrein	eenheid/m	2 palen	BKK-DIM380 153	BKK-DIM380 153_58_Werkterrein	650	19	5 Extra mast fundatie verzwaring Balkrooster,Blokpoer en Cilinder poer 2 extra palen	5.2	Leverantie palen, wapening en bekisting materiaal	2027 ZUT	Zware utiliteitsvoertuigen (meer dan 6L cilinderinhoud) op diesel	0,005066667	0,150308799
{78A680A5-7D2A-4A59-973F-CA07068E1AF5}	LineString	werkweg	werkterrein	eenheid/m	2 palen	BKK-DIM380 153	BKK-DIM380 153_58_Werkterrein	650	19	5 Extra mast fundatie verzwaring Balkrooster,Blokpoer en Cilinder poer 2 extra palen	5.19	Vervoersbewegingen personeel	2027 B4T	alle werktuigen op benzine, 4takt	0,919354839	9,70370808
{78A680A5-7D2A-4A59-973F-CA07068E1AF5}	LineString	werkweg	werkterrein	eenheid/m	2 palen	BKK-DIM380 153	BKK-DIM380 153_58_Werkterrein	650	19	5 Extra mast fundatie verzwaring Balkrooster,Blokpoer en Cilinder poer 2 extra palen	5.20	Aan- en afvoer materieelstukken	2027 ZUT	Zware utiliteitsvoertuigen (meer dan 6L cilinderinhoud) op diesel	0,020266667	0,647798539
{EB50EF8C-89AD-4542-90F6-6E5866BD12C9}	LineString	werkweg	werkterrein	eenheid/m	balast	BKK-DIM380 152	BKK-DIM380 152_147_Werkterrein	676	101	7 Extra mast fundatie verzwaring Balkrooster of Cilinderpoer Balast	7.1	Leverantie bekisting materiaal en wapening	2027 ZUT	Zware utiliteitsvoertuigen (meer dan 6L cilinderinhoud) op diesel	0,930875576	27,61555069
{EB50EF8C-89AD-4542-90F6-6E5866BD12C9}	LineString	werkweg	werkterrein	eenheid/m	balast	BKK-DIM380 152	BKK-DIM380 152_147_Werkterrein	676	101	7 Extra mast fundatie verzwaring Balkrooster of Cilinderpoer Balast	7.15	Vervoersbewegingen personeel	2027 B4T	alle werktuigen op benzine, 4takt	4,887096774	51,58286927
{EB50EF8C-89AD-4542-90F6-6E5866BD12C9}	LineString	werkweg	werkterrein	eenheid/m	balast	BKK-DIM380 152	BKK-DIM380 152_147_Werkterrein	676	101	7 Extra mast fundatie verzwaring Balkrooster of Cilinderpoer Balast	7.16	Aan- en afvoer materieelstukken	2027 ZUT	Zware utiliteitsvoertuigen (meer dan 6L cilinderinhoud) op diesel	0,930875576	29,75426835
{EB50EF8C-89AD-4542-90F6-6E5866BD12C9}	LineString	werkweg	werkterrein	eenheid/m	2 palen	BKK-DIM380 153	BKK-DIM380 153_58_Werkterrein	650	101	5 Extra mast fundatie verzwaring Balkrooster,Blokpoer en Cilinder poer 2 extra palen	5.2	Leverantie palen, wapening en bekisting materiaal	2027 ZUT	Zware utiliteitsvoertuigen (meer dan 6L cilinderinhoud) op diesel	0,026933333	0,799009933
{EB50EF8C-89AD-4542-90F6-6E5866BD12C9}	LineString	werkweg	werkterrein	eenheid/m	2 palen	BKK-DIM380 153	BKK-DIM380 153_58_Werkterrein	650	101	5 Extra mast fundatie verzwaring Balkrooster,Blokpoer en Cilinder poer 2 extra palen	5.19	Vervoersbewegingen personeel	2027 B4T	alle werktuigen op benzine, 4takt	4,887096774	51,58286927
{EB50EF8C-89AD-4542-90F6-6E5866BD12C9}	LineString	werkweg	werkterrein	eenheid/m	2 palen	BKK-DIM380 153	BKK-DIM380 153_58_Werkterrein	650	101	5 Extra mast fundatie verzwaring Balkrooster,Blokpoer en Cilinder poer 2 extra palen	5.20	Aan- en afvoer materieelstukken	2027 ZUT	Zware utiliteitsvoertuigen (meer dan 6L cilinderinhoud) op diesel	0,107733333	3,443560657
{4A75E6B6-C95E-476B-930A-225274E9F13C}	LineString	werkweg	werkterrein	eenheid/m	3 palen	BKK-DIM380 157	BKK-DIM380 157_74_Werkterrein	566	50	6 Extra mast fundatie verzwaring Balkrooster of Blokpoer en Cilinder poer 3 extra palen	6.2	Leverantie palen, wapening en bekisting materiaal	2027 ZUT	Zware utiliteitsvoertuigen (meer dan 6L cilinderinhoud) op diesel	0,013333333	0,395549472
{4A75E6B6-C95E-476B-930A-225274E9F13C}	LineString	werkweg	werkterrein	eenheid/m	3 palen	BKK-DIM380 157	BKK-DIM380 157_74_Werkterrein	566	50	6 Extra mast fundatie verzwaring Balkrooster of Blokpoer en Cilinder poer 3 extra palen	6.19	Vervoersbewegingen personeel	2027 B4T	alle werktuigen op benzine, 4takt	5,88	62,06287399
{4A75E6B6-C95E-476B-930A-225274E9F13C}	LineString	werkweg	werkterrein	eenheid/m	3 palen	BKK-DIM380 157	BKK-DIM380 157_74_Werkterrein	566	50	6 Extra mast fundatie verzwaring Balkrooster of Blokpoer en Cilinder poer 3 extra palen	6.20	Aan- en afvoer materieelstukken	2027 ZUT	Zware utiliteitsvoertuigen (meer dan 6L cilinderinhoud) op diesel	0,053333333	1,704732998
{F0167DD3-0EF3-44F6-B838-224696CDCF5D}	LineString	werkweg	werkterrein	eenheid/m	2 palen	BKK-DIM380 158	BKK-DIM380 158_35_Werkterrein	777	108	5 Extra mast fundatie verzwaring Balkrooster,Blokpoer en Cilinder poer 2 extra palen	5.2	Leverantie palen, wapening en bekisting materiaal	2027 ZUT	Zware utiliteitsvoertuigen (meer dan 6L cilinderinhoud) op diesel	0,0288	0,85438686
{F0167DD3-0EF3-44F6-B838-224696CDCF5D}	LineString	werkweg	werkterrein	eenheid/m	2 palen	BKK-DIM380 158	BKK-DIM380 158_35_Werkterrein	777	108	5 Extra mast fundatie verzwaring Balkrooster,Blokpoer en Cilinder poer 2 extra palen	5.19	Vervoersbewegingen personeel	2027 B4T	alle werktuigen op benzine, 4takt	5,225806452	55,15791961
{F0167DD3-0EF3-44F6-B838-224696CDCF5D}	LineString	werkweg	werkterrein	eenheid/m	2 palen	BKK-DIM380 158	BKK-DIM380 158_35_Werkterrein	777	108	5 Extra mast fundatie verzwaring Balkrooster,Blokpoer en Cilinder poer 2 extra palen	5.20	Aan- en afvoer materieelstukken	2027 ZUT	Zware utiliteitsvoertuigen (meer dan 6L cilinderinhoud) op diesel	0,1152	3,682223277
{03107742-6A7D-4F46-95FD-4DF81462685D}	LineString	werkweg	werkterrein	eenheid/m	2 palen	BKK-DIM380 118	BKK-DIM380 118_126_Werkterrein	901	561	5 Extra mast fundatie verzwaring Balkrooster,Blokpoer en Cilinder poer 2 extra palen	5.2	Leverantie palen, wapening en bekisting materiaal	2028 ZUT	Zware utiliteitsvoertuigen (meer dan 6L cilinderinhoud) op diesel	0,1496	4,438065076
{03107742-6A7D-4F46-95FD-4DF81462685D}	LineString	werkweg	werkterrein	eenheid/m	2 palen	BKK-DIM380 118	BKK-DIM380 118_126_Werkterrein	901	561	5 Extra mast fundatie verzwaring Balkrooster,Blokpoer en Cilinder poer 2 extra palen	5.19	Vervoersbewegingen personeel	2028 B4T	alle werktuigen op benzine, 4takt	27,14516129	286,5147491
{03107742-6A7D-4F46-95FD-4DF81462685D}	LineString	werkweg	werkterrein	eenheid/m	2 palen	BKK-DIM380 118	BKK-DIM380 118_126_Werkterrein	901	561	5 Extra mast fundatie verzwaring Balkrooster,Blokpoer en Cilinder poer 2 extra palen	5.20	Aan- en afvoer materieelstukken	2028 ZUT	Zware utiliteitsvoertuigen (meer dan 6L cilinderinhoud) op diesel	0,5984	19,12710424
{01024E69-5C87-48B2-A68A-5BEDD563D09E}	LineString	werkweg	werkterrein	eenheid/m	2 palen	BKK-DIM380 124	BKK-DIM380 124_99_Werkterrein	901	508	5 Extra mast fundatie verzwaring Balkrooster,Blokpoer en Cilinder poer 2 extra palen	5.2	Leverantie palen, wapening en bekisting materiaal	2028 ZUT	Zware utiliteitsvoertuigen (meer dan 6L cilinderinhoud) op diesel	0,135466667	4,018782635
{01024E69-5C87-48B2-A68A-5BEDD563D09E}	LineString	werkweg	werkterrein	eenheid/m	2 palen	BKK-DIM380 124	BKK-DIM380 124_99_Werkterrein	901	508	5 Extra mast fundatie verzwaring Balkrooster,Blokpoer en Cilinder poer 2 extra palen	5.19	Vervoersbewegingen personeel	2028 B4T	alle werktuigen op benzine, 4takt	24,58064516	259,4465108
{01024E69-5C87-48B2-A68A-5BEDD563D09E}	LineString	werkweg	werkterrein	eenheid/m	2 palen	BKK-DIM380 124	BKK-DIM380 124_99_Werkterrein	901	508	5 Extra mast fundatie verzwaring Balkrooster,Blokpoer en Cilinder poer 2 extra palen	5.20	Aan- en afvoer materieelstukken	2028 ZUT	Zware utiliteitsvoertuigen (meer dan 6L cilinderinhoud) op diesel	0,541866667	17,32008726
{A83C619F-AF2D-4E4A-9AA8-B60D4230DC89}	LineString	werkweg	werkterrein	eenheid/m	3 palen	BKK-DIM380 128	BKK-DIM380 128_15_Werkterrein	832	341	6 Extra mast fundatie verzwaring Balkrooster of Blokpoer en Cilinder poer 3 extra palen	6.2	Leverantie palen, wapening en bekisting materiaal	2027 ZUT	Zware utiliteitsvoertuigen (meer dan 6L cilinderinhoud) op diesel	0,090933333	2,697647399
{A83C619F-AF2D-4E4A-9AA8-B60D4230DC89}	LineString	werkweg	werkterrein	eenheid/m	3 palen	BKK-DIM380 128	BKK-DIM380 128_15_Werkterrein	832	341	6 Extra mast fundatie verzwaring Balkrooster of Blokpoer en Cilinder poer 3 extra palen	6.19	Vervoersbewegingen personeel	2027 B4T	alle werktuigen op benzine, 4takt	40,1016	423,2688006
{A83C619F-AF2D-4E4A-9AA8-B60D4230DC89}	LineString	werkweg	werkterrein	eenheid/m	3 palen	BKK-DIM380 128	BKK-DIM380 128_15_Werkterrein	832	341	6 Extra mast fundatie verzwaring Balkrooster of Blokpoer en Cilinder poer 3 extra palen	6.20	Aan- en afvoer materieelstukken	2027 ZUT	Zware utiliteitsvoertuigen (meer dan 6L cilinderinhoud) op diesel	0,363733333	11,62627905
{A83C619F-AF2D-4E4A-9AA8-B60D4230DC89}	LineString	werkweg	werkterrein	eenheid/m	3 palen	BKK-DIM380 129	BKK-DIM380 129_20_Werkterrein	902	341	6 Extra mast fundatie verzwaring Balkrooster of Blokpoer en Cilinder poer 3 extra palen	6.2	Leverantie palen, wapening en bekisting materiaal	2027 ZUT	Zware utiliteitsvoertuigen (meer dan 6L cilinderinhoud) op diesel	0,090933333	2,697647399
{A83C619F-AF2D-4E4A-9AA8-B60D4230DC89}	LineString	werkweg	werkterrein	eenheid/m	3 palen	BKK-DIM380 129	BKK-DIM380 129_20_Werkterrein	902	341	6 Extra mast fundatie verzwaring Balkrooster of Blokpoer en Cilinder poer 3 extra palen	6.19	Vervoersbewegingen personeel	2027 B4T	alle werktuigen op benzine, 4takt	40,1016	423,2688006
{A83C619F-AF2D-4E4A-9AA8-B60D4230DC89}	LineString	werkweg	werkterrein	eenheid/m	3 palen	BKK-DIM380 129	BKK-DIM380 129_20_Werkterrein	902	341	6 Extra mast fundatie verzwaring Balkrooster of Blokpoer en Cilinder poer 3 extra palen	6.20	Aan- en afvoer materieelstukken	2027 ZUT	Zware utiliteitsvoertuigen (meer dan 6L cilinderinhoud) op diesel	0,363733333	11,62627905
{A83C619F-AF2D-4E4A-9AA8-B60D4230DC89}	LineString	werkweg	werkterrein	eenheid/m	3 palen	BKK-DIM380 130	BKK-DIM380 130_88_Werkterrein	902	341	6 Extra mast fundatie verzwaring Balkrooster of Blokpoer en Cilinder poer 3 extra palen	6.2	Leverantie palen, wapening en bekisting materiaal	2028 ZUT	Zware utiliteitsvoertuigen (meer dan 6L cilinderinhoud) op diesel	0,090933333	2,697647399
{A83C619F-AF2D-4E4A-9AA8-B60D4230DC89}	LineString	werkweg	werkterrein	eenheid/m	3 palen	BKK-DIM380 130	BKK-DIM380 130_88_Werkterrein	902	341	6 Extra mast fundatie verzwaring Balkrooster of Blokpoer en Cilinder poer 3 extra palen	6.19	Vervoersbewegingen personeel	2028 B4T	alle werktuigen op benzine, 4takt	40,1016	423,2688006
{A83C619F-AF2D-4E4A-9AA8-B60D4230DC89}	LineString	werkweg	werkterrein	eenheid/m	3 palen	BKK-DIM380 130	BKK-DIM380 130_88_Werkterrein	902	341	6 Extra mast fundatie verzwaring Balkrooster of Blokpoer en Cilinder poer 3 extra palen	6.20	Aan- en afvoer materieelstukken	2028 ZUT	Zware utiliteitsvoertuigen (meer dan 6L cilinderinhoud) op diesel	0,363733333	11,62627905
{927E4AB0-4609-496A-975E-F8B455F87C93}	LineString	werkweg	werkterrein	eenheid/m	3 palen	BKK-DIM380 138	BKK-DIM380 138_5_Werkterrein	563	110	6 Extra mast fundatie verzwaring Balkrooster of Blokpoer en Cilinder poer 3 extra palen	6.2	Leverantie palen, wapening en bekisting materiaal	2028 ZUT	Zware utiliteitsvoertuigen (meer dan 6L cilinderinhoud) op diesel	0,029333333	0,870208838
{927E4AB0-4609-496A-975E-F8B455F87C93}	LineString	werkweg	werkterrein	eenheid/m	3 palen	BKK-DIM380 138	BKK-DIM380 138_5_Werkterrein	563	110	6 Extra mast fundatie verzwaring Balkrooster of Blokpoer en Cilinder poer 3 extra palen	6.19	Vervoersbewegingen personeel	2028 B4T	alle werktuigen op benzine, 4takt	12,936	136,5383228
{927E4AB0-4609-496A-975E-F8B455F87C93}	LineString	werkweg	werkterrein	eenheid/m	3 palen	BKK-DIM380 138	BKK-DIM380 138_5_Werkterrein	563	110	6 Extra mast fundatie verzwaring Balkrooster of Blokpoer en Cilinder poer 3 extra palen	6.20	Aan- en afvoer materieelstukken	2028 ZUT	Zware utiliteitsvoertuigen (meer dan 6L cilinderinhoud) op diesel	0,117333333	3,750412597
{927E4AB0-4609-496A-975E-F8B455F87C93}	LineString	werkweg	werkterrein	eenheid/m	3 palen	BKK-DIM380 139	BKK-DIM380 139_41_Werkterrein	901	110	6 Extra mast fundatie verzwaring Balkrooster of Blokpoer en Cilinder poer 3 extra palen	6.2	Leverantie palen, wapening en bekisting materiaal	2028 ZUT	Zware utiliteitsvoertuigen (meer dan 6L cilinderinhoud) op diesel	0,029333333	0,870208838
{927E4AB0-4609-496A-975E-F8B455F87C93}	LineString	werkweg	werkterrein	eenheid/m	3 palen	BKK-DIM380 139	BKK-DIM380 139_41_Werkterrein	901	110	6 Extra mast fundatie verzwaring Balkrooster of Blokpoer en Cilinder poer 3 extra palen	6.19	Vervoersbewegingen personeel	2028 B4T	alle werktuigen op benzine, 4takt	12,936	136,5383228
{927E4AB0-4609-496A-975E-F8B455F87C93}	LineString	werkweg	werkterrein	eenheid/m	3 palen	BKK-DIM380 139	BKK-DIM380 139_41_Werkterrein	901	110	6 Extra mast fundatie verzwaring Balkrooster of Blokpoer en Cilinder poer 3 extra palen	6.20	Aan- en afvoer materieelstukken	2028 ZUT	Zware utiliteitsvoertuigen (meer dan 6L cilinderinhoud) op diesel	0,117333333	3,750412597
{570AA945-8E30-49A0-BA72-C20297AF897E}	LineString	werkweg	werkterrein	eenheid/m	3 palen	BKK-DIM380 146	BKK-DIM380 146_150_Werkterrein	836	311	6 Extra mast fundatie verzwaring Balkrooster of Blokpoer en Cilinder poer 3 extra palen	6.2	Leverantie palen, wapening en bekisting materiaal	2027 ZUT	Zware utiliteitsvoertuigen (meer dan 6L cilinderinhoud) op diesel	0,082933333	2,460317716
{570AA945-8E30-49A0-BA72-C20297AF897E}	LineString	werkweg	werkterrein	eenheid/m	3 palen	BKK-DIM380 146	BKK-DIM380 146_150_Werkterrein	836	311	6 Extra mast fundatie verzwaring Balkrooster of Blokpoer en Cilinder poer 3 extra palen	6.19	Vervoersbewegingen personeel	2027 B4T	alle werktuigen op benzine, 4takt	36,5736	386,0310762
{570AA945-8E30-49A0-BA72-C20297AF897E}	LineString	werkweg	werkterrein	eenheid/m	3 palen	BKK-DIM380 146	BKK-DIM380 146_150_Werkterrein	836	311	6 Extra mast fundatie verzwaring Balkrooster of Blokpoer en Cilinder poer 3 extra palen	6.20	Aan- en afvoer materieelstukken	2027 ZUT	Zware utiliteitsvoertuigen (meer dan 6L cilinderinhoud) op diesel	0,331733333	10,60343925
{F5AF61AA-CB8B-4C77-83D3-C969ABED917E}	LineString	werkweg	werkterrein	eenheid/m	3 palen	BKK-DIM380 148	BKK-DIM380 148_55_Werkterrein	902	209	6 Extra mast fundatie verzwaring Balkrooster of Blokpoer en Cilinder poer 3 extra palen	6.2	Leverantie palen, wapening en bekisting materiaal	2028 ZUT	Zware utiliteitsvoertuigen (meer dan 6L cilinderinhoud) op diesel	0,055733333	1,653396793
{F5AF61AA-CB8B-4C77-83D3-C969ABED917E}	LineString	werkweg	werkterrein	eenheid/m	3 palen	BKK-DIM380 148	BKK-DIM380 148_55_Werkterrein	902	209	6 Extra mast fundatie verzwaring Balkrooster of Blokpoer en Cilinder poer 3 extra palen	6.19	Vervoersbewegingen personeel	2028 B4T	alle werktuigen op benzine, 4takt	24,5784	259,4228133
{F5AF61AA-CB8B-4C77-83D3-C969ABED917E}	LineString	werkweg	werkterrein	eenheid/m	3 palen	BKK-DIM380 148	BKK-DIM380 148_55_Werkterrein	902	209	6 Extra mast fundatie verzwaring Balkrooster of Blokpoer en Cilinder poer 3 extra palen	6.20	Aan- en afvoer materieelstukken	2028 ZUT	Zware utiliteitsvoertuigen (meer dan 6L cilinderinhoud) op diesel	0,222933333	7,125783934
{89A93415-D671-41B3-9F73-E9EB75E0E5E4}	LineString	werkweg	werkterrein	eenheid/m	balast	BKK-DIM380 152	BKK-DIM380 152_147_Werkterrein	676	405	7 Extra mast fundatie verzwaring Balkrooster of Cilinderpoer Balast	7.1	Leverantie bekisting materiaal en wapening	2027 ZUT	Zware utiliteitsvoertuigen (meer dan 6L cilinderinhoud) op diesel	3,732718894	110,7356241
{89A93415-D671-41B3-9F73-E9EB75E0E5E4}	LineString	werkweg	werkterrein	eenheid/m	balast	BKK-DIM380 152	BKK-DIM380 152_147_Werkterrein	676	405	7 Extra mast fundatie verzwaring Balkrooster of Cilinderpoer Balast	7.15	Vervoersbewegingen personeel	2027 B4T	alle werktuigen op benzine, 4takt	19,59677419	206,8421985
{89A93415-D671-41B3-9F73-E9EB75E0E5E4}	LineString	werkweg	werkterrein	eenheid/m	balast	BKK-DIM380 152	BKK-DIM380 152_147_Werkterrein	676	405	7 Extra mast fundatie verzwaring Balkrooster of Cilinderpoer Balast	7.16	Aan- en afvoer materieelstukken	2027 ZUT	Zware utiliteitsvoertuigen (meer dan 6L cilinderinhoud) op diesel	3,732718894	119,3116701
{A67ABE97-9633-4E6C-A57D-9A3B463E9BCD}	LineString	werkweg	werkterrein	eenheid/m	balast	BKK-DIM380 152	BKK-DIM380 152_147_Werkterrein	676	216	7 Extra mast fundatie verzwaring Balkrooster of Cilinderpoer Balast	7.1	Leverantie bekisting materiaal en wapening	2027 ZUT	Zware utiliteitsvoertuigen (meer dan 6L cilinderinhoud) op diesel	1,99078341	59,0589995
{A67ABE97-9633-4E6C-A57D-9A3B463E9BCD}	LineString	werkweg	werkterrein	eenheid/m	balast	BKK-DIM380 152	BKK-DIM380 152_147_Werkterrein	676	216	7 Extra mast fundatie verzwaring Balkrooster of Cilinderpoer Balast	7.15	Vervoersbewegingen personeel	2027 B4T	alle werktuigen op benzine, 4takt	10,4516129	110,3158392
{A67ABE97-9633-4E6C-A57D-9A3B463E9BCD}	LineString	werkweg	werkterrein	eenheid/m	balast	BKK-DIM380 152	BKK-DIM380 152_147_Werkterrein	676	216	7 Extra mast fundatie verzwaring Balkrooster of Cilinderpoer Balast	7.16	Aan- en afvoer materieelstukken	2027 ZUT	Zware utiliteitsvoertuigen (meer dan 6L cilinderinhoud) op diesel	1,99078341	63,63289073
{A67ABE97-9633-4E6C-A57D-9A3B463E9BCD}	LineString	werkweg	werkterrein	eenheid/m	2 palen	BKK-DIM380 153	BKK-DIM380 153_58_Werkterrein	650	216	5 Extra mast fundatie verzwaring Balkrooster,Blokpoer en Cilinder poer 2 extra palen	5.2	Leverantie palen, wapening en bekisting materiaal	2027 ZUT	Zware utiliteitsvoertuigen (meer dan 6L cilinderinhoud) op diesel	0,0576	1,708773719
{A67ABE97-9633-4E6C-A57D-9A3B463E9BCD}	LineString	werkweg	werkterrein	eenheid/m	2 palen	BKK-DIM380 153	BKK-DIM380 153_58_Werkterrein	650	216	5 Extra mast fundatie verzwaring Balkrooster,Blokpoer en Cilinder poer 2 extra palen	5.19	Vervoersbewegingen personeel	2027 B4T	alle werktuigen op benzine, 4takt	10,4516129	110,3158392
{A67ABE97-9633-4E6C-A57D-9A3B463E9BCD}	LineString	werkweg	werkterrein	eenheid/m	2 palen	BKK-DIM380 153	BKK-DIM380 153_58_Werkterrein	650	216	5 Extra mast fundatie verzwaring Balkrooster,Blokpoer en Cilinder poer 2 extra palen	5.20	Aan- en afvoer materieelstukken	2027 ZUT	Zware utiliteitsvoertuigen (meer dan 6L cilinderinhoud) op diesel	0,2304	7,364446553
{34F89F84-D4B8-431C-A3E0-A473C55B8DD8}	LineString	werkweg	werkterrein	eenheid/m	balast	BKK-DIM380 152	BKK-DIM380 152_147_Werkterrein	676	288	7 Extra mast fundatie verzwaring Balkrooster of Cilinderpoer Balast	7.1	Leverantie bekisting materiaal en wapening	2027 ZUT	Zware utiliteitsvoertuigen (meer dan 6L cilinderinhoud) op diesel	2,65437788	78,74533267
{34F89F84-D4B8-431C-A3E0-A473C55B8DD8}	LineString	werkweg	werkterrein	eenheid/m	balast	BKK-DIM380 152	BKK-DIM380 152_147_Werkterrein	676	288	7 Extra mast fundatie verzwaring Balkrooster of Cilinderpoer Balast	7.15	Vervoersbewegingen personeel	2027 B4T	alle werktuigen op benzine, 4takt	13,93548387	147,0877856
{34F89F84-D4B8-431C-A3E0-A473C55B8DD8}	LineString	werkweg	werkterrein	eenheid/m	balast	BKK-DIM380 152	BKK-DIM380 152_147_Werkterrein	676	288	7 Extra mast fundatie verzwaring Balkrooster of Cilinderpoer Balast	7.16	Aan- en afvoer materieelstukken	2027 ZUT	Zware utiliteitsvoertuigen (meer dan 6L cilinderinhoud) op diesel	2,65437788	84,8438543
{34F89F84-D4B8-431C-A3E0-A473C55B8DD8}	LineString	werkweg	werkterrein	eenheid/m	2 palen	BKK-DIM380 153	BKK-DIM380 153_58_Werkterrein	650	288	5 Extra mast fundatie verzwaring Balkrooster,Blokpoer en Cilinder poer 2 extra palen	5.2	Leverantie palen, wapening en bekisting materiaal	2027 ZUT	Zware utiliteitsvoertuigen (meer dan 6L cilinderinhoud) op diesel	0,0768	2,278364959
{34F89F84-D4B8-431C-A3E0-A473C55B8DD8}	LineString	werkweg	werkterrein	eenheid/m	2 palen	BKK-DIM380 153	BKK-DIM380 153_58_Werkterrein	650	288	5 Extra mast fundatie verzwaring Balkrooster,Blokpoer en Cilinder poer 2 extra palen	5.19	Vervoersbewegingen personeel	2027 B4T	alle werktuigen op benzine, 4takt	13,93548387	147,0877856
{34F89F84-D4B8-431C-A3E0-A473C55B8DD8}	LineString	werkweg	werkterrein	eenheid/m	2 palen	BKK-DIM380 153	BKK-DIM380 153_58_Werkterrein	650	288	5 Extra mast fundatie verzwaring Balkrooster,Blokpoer en Cilinder poer 2 extra palen	5.20	Aan- en afvoer materieelstukken	2027 ZUT	Zware utiliteitsvoertuigen (meer dan 6L cilinderinhoud) op diesel	0,3072	9,819262071
{4E891E4C-CF80-47E5-8F71-4FBB7C292773}	LineString	werkweg	werkterrein	eenheid/m	balast	BKK-DIM380 121	BKK-DIM380 121_89_Werkterrein	884	239	7 Extra mast fundatie verzwaring Balkrooster of Cilinderpoer Balast	7.1	Leverantie bekisting materiaal en wapening	2028 ZUT	Zware utiliteitsvoertuigen (meer dan 6L cilinderinhoud) op diesel	2,202764977	65,34768927
{4E891E4C-CF80-47E5-8F71-4FBB7C292773}	LineString	werkweg	werkterrein	eenheid/m	balast	BKK-DIM380 121	BKK-DIM380 121_89_Werkterrein	884	239	7 Extra mast fundatie verzwaring Balkrooster of Cilinderpoer Balast	7.15	Vervoersbewegingen personeel	2028 B4T	alle werktuigen op benzine, 4takt	11,56451613	122,0624332
{4E891E4C-CF80-47E5-8F71-4FBB7C292773}	LineString	werkweg	werkterrein	eenheid/m	balast	BKK-DIM380 121	BKK-DIM380 121_89_Werkterrein	884	239	7 Extra mast fundatie verzwaring Balkrooster of Cilinderpoer Balast	7.16	Aan- en afvoer materieelstukken	2028 ZUT	Zware utiliteitsvoertuigen (meer dan 6L cilinderinhoud) op diesel	2,202764977	70,4086152
{84229A6B-44E3-483A-8AF2-A9B7ADA781F2}	LineString	werkweg	werkterrein	eenheid/m	balast	BKK-DIM380 121	BKK-DIM380 121_89_Werkterrein	884	197	7 Extra mast fundatie verzwaring Balkrooster of Cilinderpoer Balast	7.1	Leverantie bekisting materiaal en wapening	2028 ZUT	Zware utiliteitsvoertuigen (meer dan 6L cilinderinhoud) op diesel	1,815668203	53,86399492
{84229A6B-44E3-483A-8AF2-A9B7ADA781F2}	LineString	werkweg	werkterrein	eenheid/m	balast	BKK-DIM380 121	BKK-DIM380 121_89_Werkterrein	884	197	7 Extra mast fundatie verzwaring Balkrooster of Cilinderpoer Balast	7.15	Vervoersbewegingen personeel	2028 B4T	alle werktuigen op benzine, 4takt	9,532258065	100,6121311
{84229A6B-44E3-483A-8AF2-A9B7ADA781F2}	LineString	werkweg	werkterrein	eenheid/m	balast	BKK-DIM380 121	BKK-DIM380 121_89_Werkterrein	884	197	7 Extra mast fundatie verzwaring Balkrooster of Cilinderpoer Balast	7.16	Aan- en afvoer materieelstukken	2028 ZUT	Zware utiliteitsvoertuigen (meer dan 6L cilinderinhoud) op diesel	1,815668203	58,03555312
{1FBF5085-28CB-4760-AF87-74DA9AD58E3B}	LineString	werkweg	werkterrein	eenheid/m	3 palen	BKK-DIM380 139	BKK-DIM380 139_41_Werkterrein	901	369	6 Extra mast fundatie verzwaring Balkrooster of Blokpoer en Cilinder poer 3 extra palen	6.2	Leverantie palen, wapening en bekisting materiaal	2028 ZUT	Zware utiliteitsvoertuigen (meer dan 6L cilinderinhoud) op diesel	0,0984	2,919155103
{1FBF5085-28CB-4760-AF87-74DA9AD58E3B}	LineString	werkweg	werkterrein	eenheid/m	3 palen	BKK-DIM380 139	BKK-DIM380 139_41_Werkterrein	901	369	6 Extra mast fundatie verzwaring Balkrooster of Blokpoer en Cilinder poer 3 extra palen	6.19	Vervoersbewegingen personeel	2028 B4T	alle werktuigen op benzine, 4takt	43,3944	458,0240101
{1FBF5085-28CB-4760-AF87-74DA9AD58E3B}	LineString	werkweg	werkterrein	eenheid/m	3 palen	BKK-DIM380 139	BKK-DIM380 139_41_Werkterrein	901	369	6 Extra mast fundatie verzwaring Balkrooster of Blokpoer en Cilinder poer 3 extra palen	6.20	Aan- en afvoer materieelstukken	2028 ZUT	Zware utiliteitsvoertuigen (meer dan 6L cilinderinhoud) op diesel	0,3936	12,58092953
{8C6F93B3-E44A-461B-9260-B0874F75E25B}	LineString	werkweg	werkterrein	eenheid/m	3 palen	BKK-DIM380 146	BKK-DIM380 146_150_Werkterrein	836	129	6 Extra mast fundatie verzwaring Balkrooster of Blokpoer en Cilinder poer 3 extra palen	6.2	Leverantie palen, wapening en bekisting materiaal	2027 ZUT	Zware utiliteitsvoertuigen (meer dan 6L cilinderinhoud) op diesel	0,0344	1,020517638
{8C6F93B3-E44A-461B-9260-B0874F75E25B}	LineString	werkweg	werkterrein	eenheid/m	3 palen	BKK-DIM380 146	BKK-DIM380 146_150_Werkterrein	836	129	6 Extra mast fundatie verzwaring Balkrooster of Blokpoer en Cilinder poer 3 extra palen	6.19	Vervoersbewegingen personeel	2027 B4T	alle werktuigen op benzine, 4takt	15,1704	160,1222149
{8C6F93B3-E44A-461B-9260-B0874F75E25B}	LineString	werkweg	werkterrein	eenheid/m	3 palen	BKK-DIM380 146	BKK-DIM380 146_150_Werkterrein	836	129	6 Extra mast fundatie verzwaring Balkrooster of Blokpoer en Cilinder poer 3 extra palen	6.20	Aan- en afvoer materieelstukken	2027 ZUT	Zware utiliteitsvoertuigen (meer dan 6L cilinderinhoud) op diesel	0,1376	4,398211136
{07D58564-902B-43EA-B14C-5B1FBDED9A9C}	LineString	werkweg	werkterrein	eenheid/m	2 palen	BKK-DIM380 151	BKK-DIM380 151_159_Werkterrein	301	176	5 Extra mast fundatie verzwaring Balkrooster,Blokpoer en Cilinder poer 2 extra palen	5.2	Leverantie palen, wapening en bekisting materiaal	2027 ZUT	Zware utiliteitsvoertuigen (meer dan 6L cilinderinhoud) op diesel	0,046933333	1,392334141
{07D58564-902B-43EA-B14C-5B1FBDED9A9C}	LineString	werkweg	werkterrein	eenheid/m	2 palen	BKK-DIM380 151	BKK-DIM380 151_159_Werkterrein	301	176	5 Extra mast fundatie verzwaring Balkrooster,Blokpoer en Cilinder poer 2 extra palen	5.19	Vervoersbewegingen personeel	2027 B4T	alle werktuigen op benzine, 4takt	8,516129032	89,88698011
{07D58564-902B-43EA-B14C-5B1FBDED9A9C}	LineString	werkweg	werkterrein	eenheid/m	2 palen	BKK-DIM380 151	BKK-DIM380 151_159_Werkterrein	301	176	5 Extra mast fundatie verzwaring Balkrooster,Blokpoer en Cilinder poer 2 extra palen	5.20	Aan- en afvoer materieelstukken	2027 ZUT	Zware utiliteitsvoertuigen (meer dan 6L cilinderinhoud) op diesel	0,187733333	6,000660155
{860EBA96-AC41-4DE2-AF47-C8A9562444C4}	LineString	werkweg	werkterrein	eenheid/m	2 palen	KIJ-BKK380 029	KIJ-BKK380 029_21_Werkterrein	604	302	5 Extra mast fundatie verzwaring Balkrooster,Blokpoer en Cilinder poer 2 extra palen	5.2	Leverantie palen, wapening en bekisting materiaal	2027 ZUT	Zware utiliteitsvoertuigen (meer dan 6L cilinderinhoud) op diesel	0,080533333	2,389118811
{860EBA96-AC41-4DE2-AF47-C8A9562444C4}	LineString	werkweg	werkterrein	eenheid/m	2 palen	KIJ-BKK380 029	KIJ-BKK380 029_21_Werkterrein	604	302	5 Extra mast fundatie verzwaring Balkrooster,Blokpoer en Cilinder poer 2 extra palen	5.19	Vervoersbewegingen personeel	2027 B4T	alle werktuigen op benzine, 4takt	14,61290323	154,2378863
{860EBA96-AC41-4DE2-AF47-C8A9562444C4}	LineString	werkweg	werkterrein	eenheid/m	2 palen	KIJ-BKK380 029	KIJ-BKK380 029_21_Werkterrein	604	302	5 Extra mast fundatie verzwaring Balkrooster,Blokpoer en Cilinder poer 2 extra palen	5.20	Aan- en afvoer materieelstukken	2027 ZUT	Zware utiliteitsvoertuigen (meer dan 6L cilinderinhoud) op diesel	0,322133333	10,29658731
{3CCC5FB3-A947-42F7-9E04-F435B7D67597}	LineString	werkweg	werkterrein	eenheid/m	3 palen	BKK-DIM380 146	BKK-DIM380 146_150_Werkterrein	836	333	6 Extra mast fundatie verzwaring Balkrooster of Blokpoer en Cilinder poer 3 extra palen	6.2	Leverantie palen, wapening en bekisting materiaal	2027 ZUT	Zware utiliteitsvoertuigen (meer dan 6L cilinderinhoud) op diesel	0,0888	2,634359483
{3CCC5FB3-A947-42F7-9E04-F435B7D67597}	LineString	werkweg	werkterrein	eenheid/m	3 palen	BKK-DIM380 146	BKK-DIM380 146_150_Werkterrein	836	333	6 Extra mast fundatie verzwaring Balkrooster of Blokpoer en Cilinder poer 3 extra palen	6.19	Vervoersbewegingen personeel	2027 B4T	alle werktuigen op benzine, 4takt	39,1608	413,3387408
{3CCC5FB3-A947-42F7-9E04-F435B7D67597}	LineString	werkweg	werkterrein	eenheid/m	3 palen	BKK-DIM380 146	BKK-DIM380 146_150_Werkterrein	836	333	6 Extra mast fundatie verzwaring Balkrooster of Blokpoer en Cilinder poer 3 extra palen	6.20	Aan- en afvoer materieelstukken	2027 ZUT	Zware utiliteitsvoertuigen (meer dan 6L cilinderinhoud) op diesel	0,3552	11,35352177
{3CCC5FB3-A947-42F7-9E04-F435B7D67597}	LineString	werkweg	werkterrein	eenheid/m	3 palen	BKK-DIM380 145	BKK-DIM380 145_136_Werkterrein	584	333	6 Extra mast fundatie verzwaring Balkrooster of Blokpoer en Cilinder poer 3 extra palen	6.2	Leverantie palen, wapening en bekisting materiaal	2027 ZUT	Zware utiliteitsvoertuigen (meer dan 6L cilinderinhoud) op diesel	0,0888	2,634359483
{3CCC5FB3-A947-42F7-9E04-F435B7D67597}	LineString	werkweg	werkterrein	eenheid/m	3 palen	BKK-DIM380 145	BKK-DIM380 145_136_Werkterrein	584	333	6 Extra mast fundatie verzwaring Balkrooster of Blokpoer en Cilinder poer 3 extra palen	6.19	Vervoersbewegingen personeel	2027 B4T	alle werktuigen op benzine, 4takt	39,1608	413,3387408
{3CCC5FB3-A947-42F7-9E04-F435B7D67597}	LineString	werkweg	werkterrein	eenheid/m	3 palen	BKK-DIM380 145	BKK-DIM380 145_136_Werkterrein	584	333	6 Extra mast fundatie verzwaring Balkrooster of Blokpoer en Cilinder poer 3 extra palen	6.20	Aan- en afvoer materieelstukken	2027 ZUT	Zware utiliteitsvoertuigen (meer dan 6L cilinderinhoud) op diesel	0,3552	11,35352177
{3CCC5FB3-A947-42F7-9E04-F435B7D67597}	LineString	werkweg	werkterrein	eenheid/m	3 palen	BKK-DIM380 144	BKK-DIM380 144_129_Werkterrein	901	333	6 Extra mast fundatie verzwaring Balkrooster of Blokpoer en Cilinder poer 3 extra palen	6.2	Leverantie palen, wapening en bekisting materiaal	2027 ZUT	Zware utiliteitsvoertuigen (meer dan 6L cilinderinhoud) op diesel	0,0888	2,634359483
{3CCC5FB3-A947-42F7-9E04-F435B7D67597}	LineString	werkweg	werkterrein	eenheid/m	3 palen	BKK-DIM380 144	BKK-DIM380 144_129_Werkterrein	901	333	6 Extra mast fundatie verzwaring Balkrooster of Blokpoer en Cilinder poer 3 extra palen	6.19	Vervoersbewegingen personeel	2027 B4T	alle werktuigen op benzine, 4takt	39,1608	413,3387408
{3CCC5FB3-A947-42F7-9E04-F435B7D67597}	LineString	werkweg	werkterrein	eenheid/m	3 palen	BKK-DIM380 144	BKK-DIM380 144_129_Werkterrein	901	333	6 Extra mast fundatie verzwaring Balkrooster of Blokpoer en Cilinder poer 3 extra palen	6.20	Aan- en afvoer materieelstukken	2027 ZUT	Zware utiliteitsvoertuigen (meer dan 6L cilinderinhoud) op diesel	0,3552	11,35352177
{3CCC5FB3-A947-42F7-9E04-F435B7D67597}	LineString	werkweg	werkterrein	eenheid/m	3 palen	BKK-DIM380 143	BKK-DIM380 143_12_Werkterrein	901	333	6 Extra mast fundatie verzwaring Balkrooster of Blokpoer en Cilinder poer 3 extra palen	6.2	Leverantie palen, wapening en bekisting materiaal	2028 ZUT	Zware utiliteitsvoertuigen (meer dan 6L cilinderinhoud) op diesel	0,0888	2,634359483
{3CCC5FB3-A947-42F7-9E04-F435B7D67597}	LineString	werkweg	werkterrein	eenheid/m	3 palen	BKK-DIM380 143	BKK-DIM380 143_12_Werkterrein	901	333	6 Extra mast fundatie verzwaring Balkrooster of Blokpoer en Cilinder poer 3 extra palen	6.19	Vervoersbewegingen personeel	2028 B4T	alle werktuigen op benzine, 4takt	39,1608	413,3387408
{3CCC5FB3-A947-42F7-9E04-F435B7D67597}	LineString	werkweg	werkterrein	eenheid/m	3 palen	BKK-DIM380 143	BKK-DIM380 143_12_Werkterrein	901	333	6 Extra mast fundatie verzwaring Balkrooster of Blokpoer en Cilinder poer 3 extra palen	6.20	Aan- en afvoer materieelstukken	2028 ZUT	Zware utiliteitsvoertuigen (meer dan 6L cilinderinhoud) op diesel	0,3552	11,35352177
{3CCC5FB3-A947-42F7-9E04-F435B7D67597}	LineString	werkweg	werkterrein	eenheid/m	3 palen	BKK-DIM380 142	BKK-DIM380 142_148_Werkterrein	902	333	6 Extra mast fundatie verzwaring Balkrooster of Blokpoer en Cilinder poer 3 extra palen	6.2	Leverantie palen, wapening en bekisting materiaal	2028 ZUT	Zware utiliteitsvoertuigen (meer dan 6L cilinderinhoud) op diesel	0,0888	2,634359483

{032A25B3-4718-4637-A571-47DC60AA3B84}	LineString	werkweg	lierterrein	eenheid/m	KIJ-BKK380 104_18_Lierlocatie	37	10	Opbreken lieropstelling (45x45m)	10.7	Leverantie grond (t.g.v. zetting)	2028	ZUT	Zware utiliteitsvoertuigen (meer dan 6L cilinderinhoud) op diesel	0,690552995	20,48609045	
{032A25B3-4718-4637-A571-47DC60AA3B84}	LineString	werkweg	lierterrein	eenheid/m	KIJ-BKK380 104_18_Lierlocatie	37	10	Opbreken lieropstelling (45x45m)	10.10	Vervoersbewegingen personeel	2028	B4T	alle werktuigen op benzine, 4takt	0,341013825	3,599370416	
{032A25B3-4718-4637-A571-47DC60AA3B84}	LineString	werkweg	lierterrein	eenheid/m	KIJ-BKK380 104_18_Lierlocatie	37	10	Opbreken lieropstelling (45x45m)	10.11	Aan- en afvoer materieelstukken	2028	ZUT	Zware utiliteitsvoertuigen (meer dan 6L cilinderinhoud) op diesel	0,170506912	5,450039252	
{032A25B3-4718-4637-A571-47DC60AA3B84}	LineString	werkweg	lierterrein	eenheid/m	KIJ-BKK380 104_18_Lierlocatie	37	14	Verwijderen en aanbrengen geleiders op LOP	14.1	Aan- en afvoer materieel op LOP op twee locaties lier machine 10 ton	2028	ZUT	Zware utiliteitsvoertuigen (meer dan 6L cilinderinhoud) op diesel	0,341013825	10,11658788	
{032A25B3-4718-4637-A571-47DC60AA3B84}	LineString	werkweg	lierterrein	eenheid/m	KIJ-BKK380 104_18_Lierlocatie	37	14	Verwijderen en aanbrengen geleiders op LOP	14.2	Aan- en afvoer nieuw en oud haspels ca 8 ton	2028	ZUT	Zware utiliteitsvoertuigen (meer dan 6L cilinderinhoud) op diesel	0,341013825	10,11658788	
{032A25B3-4718-4637-A571-47DC60AA3B84}	LineString	werkweg	lierterrein	eenheid/m	KIJ-BKK380 104_18_Lierlocatie	37	14	Verwijderen en aanbrengen geleiders op LOP	14.3	Aan- en afvoer 16 ton ballast	2028	ZUT	Zware utiliteitsvoertuigen (meer dan 6L cilinderinhoud) op diesel	0,341013825	10,11658788	
{032A25B3-4718-4637-A571-47DC60AA3B84}	LineString	werkweg	lierterrein	eenheid/m	KIJ-BKK380 104_18_Lierlocatie	37	14	Verwijderen en aanbrengen geleiders op LOP	14.8	Vervoersbewegingen personeel op basis van 5 dagen x 2 beweginingen keer twee circuits	2028	B4T	alle werktuigen op benzine, 4takt	0,852534562	8,998426039	
{74732E42-AEEC-4EE4-A00A-8748AA705F44}	LineString	werkweg	lierterrein	eenheid/m	KIJ-BKK380 094_21_Lierlocatie	12	4	Inrichting lieropstelling (45x45m) LOP	4.2	Aan- en afvoer materieelstukken	2027	ZUT	Zware utiliteitsvoertuigen (meer dan 6L cilinderinhoud) op diesel	0,0032	0,10228398	
{74732E42-AEEC-4EE4-A00A-8748AA705F44}	LineString	werkweg	lierterrein	eenheid/m	KIJ-BKK380 094_21_Lierlocatie	12	4	Inrichting lieropstelling (45x45m) LOP	4.5	Leveren houtsnippers	2027	SV75560DSJ	Stage-V, >= 2019 , 75-560 kW, diesel, SCR: ja	0,580645161	6,371212558	0,382272754
{74732E42-AEEC-4EE4-A00A-8748AA705F44}	LineString	werkweg	lierterrein	eenheid/m	KIJ-BKK380 094_21_Lierlocatie	12	4	Inrichting lieropstelling (45x45m) LOP	4.8	Leverantie rijplaten (afmeting 6x1,80 en 25 stuk op auto)	2027	ZUT	Zware utiliteitsvoertuigen (meer dan 6L cilinderinhoud) op diesel	0,414746544	12,30395823	
{74732E42-AEEC-4EE4-A00A-8748AA705F44}	LineString	werkweg	lierterrein	eenheid/m	KIJ-BKK380 094_21_Lierlocatie	12	4	Inrichting lieropstelling (45x45m) LOP	4.11	Vervoersbewegingen personeel	2027	B4T	alle werktuigen op benzine, 4takt	0,110599078	1,167363378	
{74732E42-AEEC-4EE4-A00A-8748AA705F44}	LineString	werkweg	lierterrein	eenheid/m	KIJ-BKK380 094_21_Lierlocatie	12	10	Opbreken lieropstelling (45x45m)	10.2	Transport rijplaten	2028	ZUT	Zware utiliteitsvoertuigen (meer dan 6L cilinderinhoud) op diesel	0,207373272	6,151979115	
{74732E42-AEEC-4EE4-A00A-8748AA705F44}	LineString	werkweg	lierterrein	eenheid/m	KIJ-BKK380 094_21_Lierlocatie	12	10	Opbreken lieropstelling (45x45m)	10.5	Afvoer houtsnippers	2028	SV75560DSJ	Stage-V, >= 2019 , 75-560 kW, diesel, SCR: ja	0,870967742	9,556818838	0,003317972
{74732E42-AEEC-4EE4-A00A-8748AA705F44}	LineString	werkweg	lierterrein	eenheid/m	KIJ-BKK380 094_21_Lierlocatie	12	10	Opbreken lieropstelling (45x45m)	10.6	Afvoer geotextiel	2028	ZUT	Zware utiliteitsvoertuigen (meer dan 6L cilinderinhoud) op diesel	0,055299539	1,640527764	
{74732E42-AEEC-4EE4-A00A-8748AA705F44}	LineString	werkweg	lierterrein	eenheid/m	KIJ-BKK380 094_21_Lierlocatie	12	10	Opbreken lieropstelling (45x45m)	10.7	Leverantie grond (t.g.v. zetting)	2028	ZUT	Zware utiliteitsvoertuigen (meer dan 6L cilinderinhoud) op diesel	0,223963134	6,644137444	
{74732E42-AEEC-4EE4-A00A-8748AA705F44}	LineString	werkweg	lierterrein	eenheid/m	KIJ-BKK380 094_21_Lierlocatie	12	10	Opbreken lieropstelling (45x45m)	10.10	Vervoersbewegingen personeel	2028	B4T	alle werktuigen op benzine, 4takt	0,110599078	1,167363378	
{74732E42-AEEC-4EE4-A00A-8748AA705F44}	LineString	werkweg	lierterrein	eenheid/m	KIJ-BKK380 094_21_Lierlocatie	12	10	Opbreken lieropstelling (45x45m)	10.11	Aan- en afvoer materieelstukken	2028	ZUT	Zware utiliteitsvoertuigen (meer dan 6L cilinderinhoud) op diesel	0,055299539	1,767580298	
{74732E42-AEEC-4EE4-A00A-8748AA705F44}	LineString	werkweg	lierterrein	eenheid/m	KIJ-BKK380 094_21_Lierlocatie	12	14	Verwijderen en aanbrengen geleiders op LOP	14.1	Aan- en afvoer materieel op LOP op twee locaties lier machine 10 ton	2028	ZUT	Zware utiliteitsvoertuigen (meer dan 6L cilinderinhoud) op diesel	0,110599078	3,281055528	
{74732E42-AEEC-4EE4-A00A-8748AA705F44}	LineString	werkweg	lierterrein	eenheid/m	KIJ-BKK380 094_21_Lierlocatie	12	14	Verwijderen en aanbrengen geleiders op LOP	14.2	Aan- en afvoer nieuw en oud haspels ca 8 ton	2028	ZUT	Zware utiliteitsvoertuigen (meer dan 6L cilinderinhoud) op diesel	0,110599078	3,281055528	
{74732E42-AEEC-4EE4-A00A-8748AA705F44}	LineString	werkweg	lierterrein	eenheid/m	KIJ-BKK380 094_21_Lierlocatie	12	14	Verwijderen en aanbrengen geleiders op LOP	14.3	Aan- en afvoer 16 ton ballast	2028	ZUT	Zware utiliteitsvoertuigen (meer dan 6L cilinderinhoud) op diesel	0,110599078	3,281055528	
{74732E42-AEEC-4EE4-A00A-8748AA705F44}	LineString	werkweg	lierterrein	eenheid/m	KIJ-BKK380 094_21_Lierlocatie	12	14	Verwijderen en aanbrengen geleiders op LOP	14.8	Vervoersbewegingen personeel op basis van 5 dagen x 2 beweginingen keer twee circuits	2028	B4T	alle werktuigen op benzine, 4takt	0,276497696	2,918408445	
{F79473CA-93C0-46D8-AEEE-B0A75A329799}	LineString	werkweg	lierterrein	eenheid/m	KIJ-BKK380 075_7_Lierlocatie	29	4	Inrichting lieropstelling (45x45m) LOP	4.2	Aan- en afvoer materieelstukken	2027	ZUT	Zware utiliteitsvoertuigen (meer dan 6L cilinderinhoud) op diesel	0,007733333	0,247186285	
{F79473CA-93C0-46D8-AEEE-B0A75A329799}	LineString	werkweg	lierterrein	eenheid/m	KIJ-BKK380 075_7_Lierlocatie	29	4	Inrichting lieropstelling (45x45m) LOP	4.5	Leveren houtsnippers	2027	SV75560DSJ	Stage-V, >= 2019 , 75-560 kW, diesel, SCR: ja	1,403225806	15,39709702	0,923825821
{F79473CA-93C0-46D8-AEEE-B0A75A329799}	LineString	werkweg	lierterrein	eenheid/m	KIJ-BKK380 075_7_Lierlocatie	29	4	Inrichting lieropstelling (45x45m) LOP	4.8	Leverantie rijplaten (afmeting 6x1,80 en 25 stuk op auto)	2027	ZUT	Zware utiliteitsvoertuigen (meer dan 6L cilinderinhoud) op diesel	1,002304147	29,73456572	
{F79473CA-93C0-46D8-AEEE-B0A75A329799}	LineString	werkweg	lierterrein	eenheid/m	KIJ-BKK380 075_7_Lierlocatie	29	4	Inrichting lieropstelling (45x45m) LOP	4.11	Vervoersbewegingen personeel	2027	B4T	alle werktuigen op benzine, 4takt	0,267281106	2,821128164	
{F79473CA-93C0-46D8-AEEE-B0A75A329799}	LineString	werkweg	lierterrein	eenheid/m	KIJ-BKK380 075_7_Lierlocatie	29	10	Opbreken lieropstelling (45x45m)	10.2	Transport rijplaten	2028	ZUT	Zware utiliteitsvoertuigen (meer dan 6L cilinderinhoud) op diesel	0,501152074	14,86728286	
{F79473CA-93C0-46D8-AEEE-B0A75A329799}	LineString	werkweg	lierterrein	eenheid/m	KIJ-BKK380 075_7_Lierlocatie	29	10	Opbreken lieropstelling (45x45m)	10.5	Afvoer houtsnippers	2028	SV75560DSJ	Stage-V, >= 2019 , 75-560 kW, diesel, SCR: ja	2,10483871	23,09564552	0,008018433
{F79473CA-93C0-46D8-AEEE-B0A75A329799}	LineString	werkweg	lierterrein	eenheid/m	KIJ-BKK380 075_7_Lierlocatie	29	10	Opbreken lieropstelling (45x45m)	10.6	Afvoer geotextiel	2028	ZUT	Zware utiliteitsvoertuigen (meer dan 6L cilinderinhoud) op diesel	0,133640553	3,964608763	
{F79473CA-93C0-46D8-AEEE-B0A75A329799}	LineString	werkweg	lierterrein	eenheid/m	KIJ-BKK380 075_7_Lierlocatie	29	10	Opbreken lieropstelling (45x45m)	10.7	Leverantie grond (t.g.v. zetting)	2028	ZUT	Zware utiliteitsvoertuigen (meer dan 6L cilinderinhoud) op diesel	0,54124424	16,05666549	
{F79473CA-93C0-46D8-AEEE-B0A75A329799}	LineString	werkweg	lierterrein	eenheid/m	KIJ-BKK380 075_7_Lierlocatie	29	10	Opbreken lieropstelling (45x45m)	10.10	Vervoersbewegingen personeel	2028	B4T	alle werktuigen op benzine, 4takt	0,267281106	2,821128164	
{F79473CA-93C0-46D8-AEEE-B0A75A329799}	LineString	werkweg	lierterrein	eenheid/m	KIJ-BKK380 075_7_Lierlocatie	29	10	Opbreken lieropstelling (45x45m)	10.11	Aan- en afvoer materieelstukken	2028	ZUT	Zware utiliteitsvoertuigen (meer dan 6L cilinderinhoud) op diesel	0,133640553	4,271652387	
{F79473CA-93C0-46D8-AEEE-B0A75A329799}	LineString	werkweg	lierterrein	eenheid/m	KIJ-BKK380 075_7_Lierlocatie	29	14	Verwijderen en aanbrengen geleiders op LOP	14.1	Aan- en afvoer materieel op LOP op twee locaties lier machine 10 ton	2028	ZUT	Zware utiliteitsvoertuigen (meer dan 6L cilinderinhoud) op diesel	0,267281106	7,929217526	
{F79473CA-93C0-46D8-AEEE-B0A75A329799}	LineString	werkweg	lierterrein	eenheid/m	KIJ-BKK380 075_7_Lierlocatie	29	14	Verwijderen en aanbrengen geleiders op LOP	14.2	Aan- en afvoer nieuw en oud haspels ca 8 ton	2028	ZUT	Zware utiliteitsvoertuigen (meer dan 6L cilinderinhoud) op diesel	0,267281106	7,929217526	
{F79473CA-93C0-46D8-AEEE-B0A75A329799}	LineString	werkweg	lierterrein	eenheid/m	KIJ-BKK380 075_7_Lierlocatie	29	14	Verwijderen en aanbrengen geleiders op LOP	14.3	Aan- en afvoer 16 ton ballast	2028	ZUT	Zware utiliteitsvoertuigen (meer dan 6L cilinderinhoud) op diesel	0,267281106	7,929217526	
{F79473CA-93C0-46D8-AEEE-B0A75A329799}	LineString	werkweg	lierterrein	eenheid/m	KIJ-BKK380 075_7_Lierlocatie	29	14	Verwijderen en aanbrengen geleiders op LOP	14.8	Vervoersbewegingen personeel op basis van 5 dagen x 2 beweginingen keer twee circuits	2028	B4T	alle werktuigen op benzine, 4takt	0,668202765	7,052820409	
{F79473CA-93C0-46D8-AEEE-B0A75A329799}	LineString	werkweg	lierterrein	eenheid/m	KIJ-BKK380 075_45_Lierlocatie	29	4	Inrichting lieropstelling (45x45m) LOP	4.2	Aan- en afvoer materieelstukken	2027	ZUT	Zware utiliteitsvoertuigen (meer dan 6L cilinderinhoud) op diesel	0,007733333	0,247186285	
{F79473CA-93C0-46D8-AEEE-B0A75A329799}	LineString	werkweg	lierterrein	eenheid/m	KIJ-BKK380 075_45_Lierlocatie	29	4	Inrichting lieropstelling (45x45m) LOP	4.5	Leveren houtsnippers	2027	SV75560DSJ	Stage-V, >= 2019 , 75-560 kW, diesel, SCR: ja	1,403225806	15,39709702	0,923825821
{F79473CA-93C0-46D8-AEEE-B0A75A329799}	LineString	werkweg	lierterrein	eenheid/m	KIJ-BKK380 075_45_Lierlocatie	29	4	Inrichting lieropstelling (45x45m) LOP	4.8	Leverantie rijplaten (afmeting 6x1,80 en 25 stuk op auto)	2027	ZUT	Zware utiliteitsvoertuigen (meer dan 6L cilinderinhoud) op diesel	1,002304147	29,73456572	
{F79473CA-93C0-46D8-AEEE-B0A75A329799}	LineString	werkweg	lierterrein	eenheid/m	KIJ-BKK380 075_45_Lierlocatie	29	4	Inrichting lieropstelling (45x45m) LOP	4.11	Vervoersbewegingen personeel	2027	B4T	alle werktuigen op benzine, 4takt	0,267281106	2,821128164	
{F79473CA-93C0-46D8-AEEE-B0A75A329799}	LineString	werkweg	lierterrein	eenheid/m	KIJ-BKK380 075_45_Lierlocatie	29	10	Opbreken lieropstelling (45x45m)	10.2	Transport rijplaten	2028	ZUT	Zware utiliteitsvoertuigen (meer dan 6L cilinderinhoud) op diesel	0,501152074	14,86728286	
{F79473CA-93C0-46D8-AEEE-B0A75A329799}	LineString	werkweg	lierterrein	eenheid/m	KIJ-BKK380 075_45_Lierlocatie	29	10	Opbreken lieropstelling (45x45m)	10.5	Afvoer houtsnippers	2028	SV75560DSJ	Stage-V, >= 2019 , 75-560 kW, diesel, SCR: ja	2,10483871	23,09564552	0,008018433
{F79473CA-93C0-46D8-AEEE-B0A75A329799}	LineString	werkweg	lierterrein	eenheid/m	KIJ-BKK380 075_45_Lierlocatie	29	10	Opbreken lieropstelling (45x45m)	10.6	Afvoer geotextiel	2028	ZUT	Zware utiliteitsvoertuigen (meer dan 6L cilinderinhoud) op diesel	0,133640553	3,964608763	
{F79473CA-93C0-46D8-AEEE-B0A75A329799}	LineString	werkweg	lierterrein	eenheid/m	KIJ-BKK380 075_45_Lierlocatie	29	10	Opbreken lieropstelling (45x45m)	10.7	Leverantie grond (t.g.v. zetting)	2028	ZUT	Zware utiliteitsvoertuigen (meer dan 6L cilinderinhoud) op diesel	0,54124424	16,05666549	
{F79473CA-93C0-46D8-AEEE-B0A75A329799}	LineString	werkweg	lierterrein	eenheid/m	KIJ-BKK380 075_45_Lierlocatie	29	10	Opbreken lieropstelling (45x45m)	10.10	Vervoersbewegingen personeel	2028	B4T	alle werktuigen op benzine, 4takt	0,267281106	2,821128164	
{F79473CA-93C0-46D8-AEEE-B0A75A329799}	LineString	werkweg	lierterrein	eenheid/m	KIJ-BKK380 075_45_Lierlocatie	29	10	Opbreken lieropstelling (45x45m)	10.11	Aan- en afvoer materieelstukken	2028	ZUT	Zware utiliteitsvoertuigen (meer dan 6L cilinderinhoud) op diesel	0,133640553	4,271652387	
{F79473CA-93C0-46D8-AEEE-B0A75A329799}	LineString	werkweg	lierterrein	eenheid/m	KIJ-BKK380 075_45_Lierlocatie	29	14	Verwijderen en aanbrengen geleiders op LOP	14.1	Aan- en afvoer materieel op LOP op twee locaties lier machine 10 ton	2028	ZUT	Zware utiliteitsvoertuigen (meer dan 6L cilinderinhoud) op diesel	0,267281106	7,929217526	
{F79473CA-93C0-46D8-AEEE-B0A75A329799}	LineString	werkweg	lierterrein	eenheid/m	KIJ-BKK380 075_45_Lierlocatie	29	14	Verwijderen en aanbrengen geleiders op LOP	14.2	Aan- en afvoer nieuw en oud haspels ca 8 ton	2028	ZUT	Zware utiliteitsvoertuigen (meer dan 6L cilinderinhoud) op diesel	0,267281106	7,929217526	
{F79473CA-93C0-46D8-AEEE-B0A75A329799}	LineString	werkweg	lierterrein	eenheid/m	KIJ-BKK380 075_45_Lierlocatie	29	14	Verwijderen en aanbrengen geleiders op LOP	14.3	Aan- en afvoer 16 ton ballast	2028	ZUT	Zware utiliteitsvoertuigen (meer dan 6L cilinderinhoud) op diesel	0,267281106	7,929217526	
{F79473CA-93C0-46D8-AEEE-B0A75A329799}	LineString	werkweg	lierterrein	eenheid/m	KIJ-BKK380 075_45_Lierlocatie	29	14	Verwijderen en aanbrengen geleiders op LOP	14.8	Vervoersbewegingen personeel op basis van 5 dagen x 2 beweginingen keer twee circuits	2028	B4T	alle werktuigen op benzine, 4takt	0,668202765	7,052820409	
{F4A61469-7815-43BC-BD62-733F79525436}	LineString	werkweg	lierterrein	eenheid/m	KIJ-BKK380 068_10_Lierlocatie	680	4	Inrichting lieropstelling (45x45m) LOP	4.2	Aan- en afvoer materieelstukken	2027	ZUT	Zware utiliteitsvoertuigen (meer dan 6L cilinderinhoud) op diesel	0,181333333	5,796092195	
{F4A61469-7815-43BC-BD62-733F79525436}	LineString	werkweg	lierterrein	eenheid/m	KIJ-BKK380 068_10_Lierlocatie	680	4	Inrichting lieropstelling (45x45m) LOP	4.5	Leveren houtsnippers	2027	SV75560DSJ	Stage-V, >= 2019 , 75-560 kW, diesel, SCR: ja	32,90322581	361,0353783	21,6621227
{F4A61469-7815-43BC-BD62-733F79525436}	LineString	werkweg	lierterrein	eenheid/m	KIJ-BKK380 068_10_Lierlocatie	680	4	Inrichting lieropstelling (45x45m) LOP	4.8	Leverantie rijplaten (afmeting 6x1,80 en 25 stuk op auto)	2027	ZUT	Zware utiliteitsvoertuigen (meer dan 6L cilinderinhoud) op diesel	23,50230415	697,2242997	
{F4A61469-7815-43BC-BD62-733F79525436}	LineString	werkweg	lierterrein	eenheid/m	KIJ-BKK380 068_10_Lierlocatie	680	4	Inrichting lieropstelling (45x45m) LOP	4.11	Vervoersbewegingen personeel	2027	B4T	alle werktuigen op benzine, 4takt	6,267281106	66,15059142	
{F4A61469-7815-43BC-BD62-733F79525436}	LineString	werkweg	lierterrein	eenheid/m	KIJ-BKK380 068_10_Lierlocatie	680	10	Opbreken lieropstelling (45x45m)	10.2	Transport rijplaten	2028	ZUT	Zware utiliteitsvoertuigen (meer dan 6L cilinderinhoud) op diesel	11,75115207	348,6121499	
{F4A61469-7815-43BC-BD62-733F79525436}	LineString	werkweg	lierterrein	eenheid/m	KIJ-BKK380 068_10_Lierlocatie	680	10	Opbreken lieropstelling (45x45m)	10.5	Afvoer houtsnippers	2028	SV75560DSJ	Stage-V, >= 2019 , 75-560 kW, diesel, SCR: ja	49,35483871	541,5530675	0,188018433
{F4A61469-7815-43BC-BD62-733F79525436}	LineString	werkweg	lierterrein	eenheid/m	KIJ-BKK380 068_10_Lierlocatie	680	10	Opbreken lieropstelling (45x45m)	10.6	Afvoer geotextiel	2028	ZUT	Zware utiliteitsvoertuigen (meer dan 6L cilinderinhoud) op diesel	3,133640553	92,96323996	
{F4A61469-7815-43BC-BD62-733F79525436}	LineString	werkweg	lierterrein	eenheid/m	KIJ-BKK380 068_10_Lierlocatie	680	10	Opbreken lieropstelling (45x45m)	10.7	Leverantie grond (t.g.v. zetting)	2028	ZUT	Zware utiliteitsvoertuigen (meer dan 6L cilinderinhoud) op diesel	12,69124424	376,5011218	
{F4A61469-7815-43BC-BD62-733F79525436}	LineString	werkweg	lierterrein	eenheid/m	KIJ-BKK380 068_10_Lierlocatie	680	10	Opbreken lieropstelling (45x45m)	10.10	Vervoersbewegingen personeel	2028	B4T	alle werktuigen op benzine, 4takt	6,267281106	66,15059142	
{F4A61469-7815-43BC-BD62-733F79525436}	LineString	werkweg	lierterrein	eenheid/m	KIJ-BKK380 068_10_Lierlocatie	680	10	Opbreken lieropstelling (45x45m)	10.11	Aan- en afvoer materieelstukken	2028	ZUT	Zware utiliteitsvoertuigen (meer dan 6L cilinderinhoud) op diesel	3,133640553	100,1628835	
{F4A61469-7815-43BC-BD62-733F79525436}	LineString	werkweg	lierterrein	eenheid/m	KIJ-BKK380 068_10_Lierlocatie	680	14	Verwijderen en aanbrengen geleiders op LOP	14.1	Aan- en afvoer materieel op LOP op twee locaties lier machine 10 ton	2028	ZUT	Zware utiliteitsvoertuigen (meer dan 6L cilinderinhoud) op diesel	6,267281106	185,9264799	
{F4A61469-7815-43BC-BD62-733F79525436}	LineString	werkweg	lierterrein	eenheid/m	KIJ-BKK380 068_10_Lierlocatie	680	14	Verwijderen en aanbrengen geleiders op LOP	14.2	Aan- en afvoer nieuw en oud haspels ca 8 ton	2028	ZUT	Zware utiliteitsvoertuigen (meer dan 6L cilinderinhoud) op diesel	6,267281106	185,9264799	
{F4A61469-7815-43BC-BD62-733F79525436}	LineString	werkweg	lierterrein	eenheid/m	KIJ-BKK380 068_10_Lierlocatie	680	14	Verwijderen en aanbrengen geleiders op LOP	14.3	Aan- en afvoer 16 ton ballast	2028	ZUT	Zware utiliteitsvoertuigen (meer dan 6L cilinderinhoud) op diesel	6,267281106	185,9264799	
{F4A61469-7815-43BC-BD62-733F79525436}	LineString	werkweg	lierterrein	eenheid/m	KIJ-BKK380 068_10_Lierlocatie	680	14	Verwijderen en aanbrengen geleiders op LOP	14.8	Vervoersbewegingen personeel op basis van 5 dagen x 2 beweginingen keer twee circuits	2028	B4T	alle werktuigen op benzine, 4takt	15,66820276	165,3764786	
{F4A61469-7815-43BC-BD62-733F79525436}	LineString	werkweg	lierterrein	eenheid/m	KIJ-BKK380 068_9_Lierlocatie	680	4	Inrichting lieropstelling (45x45m) LOP	4.2	Aan- en afvoer materieelstukken	2027	ZUT	Zware utiliteitsvoertuigen (meer dan 6L cilinderinhoud) op diesel	0,181333333	5,796092195	
{F4A61469-7815-43BC-BD62-733F79525436}	LineString	werkweg	lierterrein	eenheid/m	KIJ-BKK380 068_9_Lierlocatie	680	4	Inrichting lieropstelling (45x45m) LOP	4.5	Leveren houtsnippers	2027	SV75560DSJ	Stage-V, >= 2019 , 75-560 kW, diesel, SCR: ja	32,90322581	361,0353783	21,6621227
{F4A61469-7815-43BC-BD62-733F79525436}	LineString	werkweg	lierterrein	eenheid/m	KIJ-BKK380 068_9_Lierlocatie	680	4	Inrichting lieropstelling (45x45m) LOP	4.8	Leverantie rijplaten (afmeting 6x1,80 en 25 stuk op auto)	2027	ZUT	Zware utiliteitsvoertuigen (meer dan 6L cilinderinhoud) op diesel	23,50230415	697,2242997	
{F4A61469-7815-43BC-BD62-733F79525436}	LineString	werkweg	lierterrein	eenheid/m	KIJ-BKK380 068_9_Lierlocatie	680	4	Inrichting lieropstelling (45x45m) LOP	4.11	Vervoersbewegingen personeel	2027	B4T	alle werktuigen op benzine, 4takt	6,267281106	66,15059142	
{F4A61469-7815-43BC-BD62-733F79525436}	LineString	werkweg	lierterrein	eenheid/m	KIJ-BKK380 068_9_Lierlocatie	680	10	Opbreken lieropstelling (45x45m)	10.2	Transport rijplaten	2028	ZUT	Zware utiliteitsvoertuigen (meer dan 6L cilinderinhoud) op diesel	11,75115207	348,6121499	
{F4A61469-7815-43BC-BD62-733F79525436}	LineString	werkweg	lierterrein	eenheid/m	KIJ-BKK380 068_9_Lierlocatie	680	10	Opbreken lieropstelling (45x45m)	10.5	Afvoer houtsnippers	2028	SV75560DSJ	Stage-V, >= 2019 , 75-560 kW, diesel, SCR: ja	49,35483871	541,5530675	0,188018433
{F4A61469-7815-43BC-BD62-733F79525436}	LineString	werkweg	lierterrein	eenheid/m	KIJ-BKK380 068_9_Lierlocatie	680	10	Opbreken lieropstelling (45x45m)	10.6	Afvoer geotextiel	2028	ZUT	Zware utiliteitsvoertuigen (meer dan 6L cilinderinhoud) op diesel	3,133640553	92,96323996	
{F4A61469-7815-43BC-BD62-733F79525436}	LineString	werkweg	lierterrein	eenheid/m	KIJ-BKK380 068_9_Lierlocatie	680	10	Opbreken lieropstelling (45x45m)	10.7	Leverantie grond (t.g.v. zetting)	2028	ZUT	Zware utiliteitsvoertuigen (meer dan 6L cilinderinhoud) op diesel	12,69124424	376,5011218	
{F4A61469-7815-43BC-BD62-733F79525436}	LineString	werkweg	lierterrein	eenheid/m	KIJ-BKK380 068_9_Lierlocatie	680	10	Opbreken lieropstelling (45x45m)	10.10	Vervoersbewegingen personeel	2028	B4T	alle werktuigen op benzine, 4takt	6,267281106	66,15059142	
{F4A61469-7815-43BC-BD62-733F79525436}	LineString	werkweg	lierterrein	eenheid/m	KIJ-BKK380 068_9_Lierlocatie	680	10	Opbreken lieropstelling (45x45m)	10.11	Aan- en afvoer materieelstukken	2028	ZUT	Zware utiliteitsvoertuigen (meer dan 6L cilinderinhoud) op diesel	3,133640553	100,1628835	
{F4A61469-7815-43BC-BD62-733F79525436}	LineString	werkweg	lierterrein	eenheid/m	KIJ-BKK380 068_9_Lierlocatie	680	14	Verwijderen en aanbrengen geleiders op LOP	14.1	Aan- en afvoer materieel op LOP op twee locaties lier machine 10 ton	2028	ZUT	Zware utiliteitsvoertuigen (meer dan 6L cilinderinhoud) op diesel	6,267281106	185,9264799	
{F4A61469-7815-43BC-BD62-733F79525436}	LineString	werkweg	lierterrein	eenheid/m	KIJ-BKK380 068_9_Lierlocatie	680	14	Verwijderen en aanbrengen geleiders op LOP	14.2	Aan- en afvoer nieuw en oud haspels ca 8 ton	2028	ZUT	Zware utiliteitsvoertuigen (meer dan 6L cilinderinhoud) op diesel	6,267281106	185,9264799	
{F4A61469-7815-43BC-BD62-733F79525436}	LineString	werkweg	lierterrein	eenheid/m	KIJ-BKK380 068_9_Lierlocatie	680	14	Verwijderen en aanbrengen geleiders op LOP	14.3	Aan- en afvoer 16 ton ballast	2028	ZUT	Zware utiliteitsvoertuigen (meer dan 6L cilinderinhoud) op diesel	6,267281106	185,9264799	
{F4A61469-7815-43BC-BD62-733F79525436}	LineString	werkweg	lierterrein	eenheid/m	KIJ-BKK380 068_9_Lierlocatie	680	14	Verwijderen en aanbrengen geleiders op LOP	14.8	Vervoersbewegingen personeel op basis van 5 dagen x 2 beweginingen keer twee circuits	2028	B4T	alle werktuigen op benzine, 4takt	15,66820276	165,3764786	
{48D48EDE-53B0-45B8-A735-B424E8DA2791}	LineString	werkweg	lierterrein	eenheid/m	KIJ-BKK380 060_26_Lierlocatie	259	4	Inrichting lieropstelling (45x45m) LOP	4.2	Aan- en afvoer materieelstukken	2027	ZUT	Zware utiliteitsvoertuigen (meer dan 6L cilinderinhoud) op diesel	0,069066667	2,207629233	
{48D48EDE-53B0-45B8-A735-B424E8DA2791}	LineString	werkweg	lierterrein	eenheid/m	KIJ-BKK380 060_26_Lierlocatie	259	4	Inrichting lieropstelling (45x45m) LOP	4.5	Leveren houtsnippers	2027	SV75560DSJ	Stage-V, >= 2019 , 75-560 kW, diesel, SCR: ja	12,53225806	137,5120044	8,250720263
{48D48EDE-53B0-45B8-A735-B424E8DA2791}	LineString	werkweg	lierterrein	eenheid/m	KIJ-BKK380 060_26_Lierlocatie	259	4	Inrichting lieropstelling (45x45m) LOP	4.8	Leverantie rijplaten (afmeting 6x1,80 en 25 stuk op auto)	2027	ZUT	Zware utiliteitsvoertuigen (meer dan 6L cilinderinhoud) op diesel	8,951612903	265,5604318	
{48D48EDE-53B0-45B8-A735-B424E8DA2791}	LineString	werkweg	lierterrein	eenheid/m	KIJ-BKK380 060_26_Lierlocatie	259	4	Inrichting lieropstelling (45x45m) LOP	4.11	Vervoersbewegingen personeel	2027	B4T	alle werktuigen op benzine, 4takt	2,387096774	25,19559291	
{48D48EDE-53B0-45B8-A735-B424E8DA2791}	LineString	werkweg	lierterrein	eenheid/m	KIJ-BKK380 060_26_Lierlocatie	259	10	Opbreken lieropstelling (45x45m)	10.2	Transport rijplaten	2028	ZUT	Zware utiliteitsvoertuigen (meer dan 6L cilinderinhoud) op diesel	4,475806452	132,7802159	
{48D48EDE-53B0-45B8-A735-B424E8DA2791}	LineString	werkweg	lierterrein	eenheid/m	KIJ-BKK380 060_26_Lierlocatie	259	10	Opbreken lieropstelling (45x45m)	10.5	Afvoer houtsnippers	2028	SV75560DSJ	Stage-V, >= 2019 , 75-560 kW, diesel, SCR: ja	18,7983871	206,2680066	0,071612903
{48D48EDE-53B0-45B8-A735-B424E8DA2791}	LineString	werkweg	lierterrein	eenheid/m	KIJ-BKK380 060_26_Lierlocatie	259	10	Opbreken lieropstelling (45x45m)	10.6	Afvoer geotextiel	2028	ZUT	Zware utiliteitsvoertuigen (meer dan 6L cilinderinhoud) op diesel	1,193548387	35,40805757	
{48D48EDE-53B0-45B8-A735-B424E8DA2791}	LineString	werkweg	lierterrein	eenheid/m	KIJ-BKK380 060_26_Lierlocatie	259	10	Opbreken lieropstelling (45x45m)	10.7	Leverantie grond (t.g.v. zetting)	2028	ZUT	Zware utiliteitsvoertuigen (meer dan 6L cilinderinhoud) op diesel	4,833870968	143,4026332	
{48D48EDE-53B0-45B8-A735-B424E8DA2791}	LineString	werkweg	lierterrein	eenheid/m	KIJ-BKK380 060_26_Lierlocatie	259	10	Opbreken lieropstelling (45x45m)	10.10	Vervoersbewegingen personeel	2028	B4T	alle werktuigen op benzine, 4takt	2,387096774	25,19559291	
{48D48EDE-53B0-45B8-A735-B424E8DA2791}	LineString	werkweg	lierterrein	eenheid/m	KIJ-BKK380 060_26_Lierlocatie	259	10	Opbreken lieropstelling (45x45m)	10.11	Aan- en afvoer materieelstukken	2028	ZUT	Zware utiliteitsvoertuigen (meer dan 6L cilinderinhoud) op diesel	1,193548387	38,15027476	
{48D48EDE-53B0-45B8-A735-B424E8DA2791}	LineString	werkweg	lierterrein	eenheid/m	KIJ-BKK380 060_26_Lierlocatie	259	14	Verwijderen en aanbrengen geleiders op LOP	14.1	Aan- en afvoer materieel op LOP op twee locaties lier machine 10 ton	2028	ZUT	Zware utiliteitsvoertuigen (meer dan 6L cilinderinhoud) op diesel	2,387096774	70,81611515	
{48D48EDE-53B0-45B8-A735-B424E8DA2791}	LineString	werkweg	lierterrein	eenheid/m	KIJ-BKK380 060_26_Lierlocatie	259	14	Verwijderen en aanbrengen geleiders op LOP	14.2	Aan- en afvoer nieuw en oud haspels ca 8 ton	2028	ZUT	Zware utiliteitsvoertuigen (meer dan 6L cilinderinhoud) op diesel	2,387096774	70,81611515	
{48D48EDE-53B0-45B8-A735-B424E8DA2791}	LineString	werkweg	lierterrein	eenheid/m	KIJ-BKK380 060_26_Lierlocatie	259	14	Verwijderen en aanbrengen geleiders op LOP	14.3	Aan- en afvoer 16 ton ballast	2028	ZUT	Zware utiliteitsvoertuigen (meer dan 6L cilinderinhoud) op diesel	2,387096774	70,81611515	
{48D48EDE-53B0-45B8-A735-B424E8DA2791}	LineString	werkweg	lierterrein	eenheid/m	KIJ-BKK380 060_26_Lierlocatie	259	14	Verwijderen en aanbrengen geleiders op LOP	14.8	Vervoersbewegingen personeel op basis van 5 dagen x 2 beweginingen keer twee circuits	2028	B4T	alle werktuigen op benzine, 4takt	5,967741935	62,98898227	
{82D9AF05-96CB-49FB-BBE6-9BFC531DD152}	LineString	werkweg	lierterrein	eenheid/m	KIJ-BKK380 060_26_Lierlocatie	5	4	Inrichting lieropstelling (45x45m) LOP	4.2	Aan- en afvoer materieelstukken	2027	ZUT	Zware utiliteitsvoertuigen (meer dan 6L cilinderinhoud) op diesel	0,001333333	0,042618325	
{82D9AF05-96CB-49FB-BBE6-9BFC531DD152}	LineString	werkweg	lierterrein	eenheid/m	KIJ-BKK380 060_26_Lierlocatie	5	4	Inrichting lieropstelling (45x45m) LOP	4.5	Leveren houtsnippers	2027	SV75560DSJ	Stage-V, >= 2019 , 75-560 kW, diesel, SCR: ja	0,241935484	2,654671899	0,159280314
{82D9AF05-96CB-49FB-BBE6-9BFC531DD152}	LineString	werkweg	lierterrein	eenheid/m	KIJ-BKK380 060_26_Lierlocatie	5	4	Inrichting lieropstelling (45x45m) LOP	4.8	Leverantie rijplaten (afmeting 6x1,80 en 25 stuk op auto)	2027	ZUT	Zware utiliteitsvoertuigen (meer dan 6L cilinderinhoud) op diesel	0,17281106	5,126649263	
{82D9AF05-96CB-49FB-BBE6-9BFC531DD152}	LineString	werkweg	lierterrein	eenheid/m	KIJ-BKK380 060_26_Lierlocatie	5	4	Inrichting lieropstelling (45x45m) LOP	4.11	Vervoersbewegingen personeel	2027	B4T	alle werktuigen op benzine, 4takt	0,046082949	0,486401408	
{82D9AF05-96CB-49FB-BBE6-9BFC531DD152}	LineString	werkweg	lierterrein	eenheid/m	KIJ-BKK380 060_26_Lierlocatie	5	10	Opbreken lieropstelling (45x45m)	10.2	Transport rijplaten	2028	ZUT	Zware utiliteitsvoertuigen (meer dan 6L cilinderinhoud) op diesel	0,08640553	2,563324631	
{82D9AF05-96CB-49FB-BBE6-9BFC531DD152}	LineString	werkweg	lierterrein	eenheid/m	KIJ-BKK380 060_26_Lierlocatie	5	10	Opbreken lieropstelling (45x45m)	10.5	Afvoer houtsnippers	2028	SV75560DSJ	Stage-V, >= 2019 , 75-560 kW, diesel, SCR: ja	0,362903226	3,982007849	0,001382488
{82D9AF05-96CB-49FB-BBE6-9BFC531DD152}	LineString	werkweg	lierterrein	eenheid/m	KIJ-BKK380 060_26_Lierlocatie	5	10	Opbreken lieropstelling (45x45m)	10.6	Afvoer geotextiel	2028	ZUT	Zware utiliteitsvoertuigen (meer dan 6L cilinderinhoud) op diesel	0,023041475	0,683553235	
{82D9AF05-96CB-49FB-BBE6-9BFC531DD152}	LineString	werkweg	lierterrein	eenheid/m	KIJ-BKK380 060_26_Lierlocatie	5	10	Opbreken lieropstelling (45x45m)	10.7	Leverantie grond (t.g.v. zetting)	2028	ZUT	Zware utiliteitsvoertuigen (meer dan 6L cilinderinhoud) op diesel	0,093317972	2,768390602	
{82D9AF05-96CB-49FB-BBE6-9BFC531DD152}	LineString	werkweg	lierterrein	eenheid/m	KIJ-BKK380 060_26_Lierlocatie	5	10	Opbreken lieropstelling (45x45m)	10.10	Vervoersbewegingen personeel	2028	B4T	alle werktuigen op benzine, 4takt	0,046082949	0,486401408	
{82D9AF05-96CB-49FB-BBE6-9BFC531DD152}	LineString	werkweg	lierterrein	eenheid/m	KIJ-BKK380 060_26_Lierlocatie	5	10	Opbreken lieropstelling (45x45m)	10.11	Aan- en afvoer materieelstukken	2028	ZUT	Zware utiliteitsvoertuigen (meer dan 6L cilinderinhoud) op diesel	0,023041475	0,736491791	
{82D9AF05-96CB-49FB-BBE6-9BFC531DD152}	LineString	werkweg	lierterrein	eenheid/m	KIJ-BKK380 060_26_Lierlocatie	5	14	Verwijderen en aanbrengen geleiders op LOP	14.1	Aan- en afvoer materieel op LOP op twee locaties lier machine 10 ton	2028	ZUT	Zware utiliteitsvoertuigen (meer dan 6L cilinderinhoud) op diesel	0,046082949	1,36710647	
{82D9AF05-96CB-49FB-BBE6-9BFC531DD152}	LineString	werkweg	lierterrein	eenheid/m	KIJ-BKK380 060_26_Lierlocatie	5	14	Verwijderen en aanbrengen geleiders op LOP	14.2	Aan- en afvoer nieuw en oud haspels ca 8 ton	2028	ZUT	Zware utiliteitsvoertuigen (meer dan 6L cilinderinhoud) op diesel	0,046082949	1,36710647	
{82D9AF05-96CB-49FB-BBE6-9BFC531DD152}	LineString	werkweg	lierterrein	eenheid/m	KIJ-BKK380 060_26_Lierlocatie	5	14	Verwijderen en aanbrengen geleiders op LOP	14.3	Aan- en afvoer 16 ton ballast	2028	ZUT	Zware utiliteitsvoertuigen (meer dan 6L cilinderinhoud) op diesel	0,046082949	1,36710647	
{82D9AF05-96CB-49FB-BBE6-9BFC531DD152}	LineString	werkweg	lierterrein	eenheid/m	KIJ-BKK380 060_26_Lierlocatie	5	14	Verwijderen en aanbrengen geleiders op LOP	14.8	Vervoersbewegingen personeel op basis van 5 dagen x 2 beweginingen keer twee circuits	2028	B4T	alle werktuigen op benzine, 4takt	0,115207373	1,216003519	
{C3FB01DD-9670-4438-84F4-69CEFD26674A}	LineString	werkweg	lierterrein	eenheid/m	KIJ-BKK380 060_27_Lierlocatie	134	4	Inrichting lieropstelling (45x45m) LOP	4.2	Aan- en afvoer materieelstukken	2027	ZUT	Zware utiliteitsvoertuigen (meer dan 6L cilinderinhoud) op diesel	0,035733333	1,142171109	
{C3FB01DD-9670-4438-84F4-69CEFD26674A}	LineString	werkweg	lierterrein	eenheid/m	KIJ-BKK380 060_27_Lierlocatie	134	4	Inrichting lieropstelling (45x45m) LOP	4.5	Leveren houtsnippers	2027	SV75560DSJ	Stage-V, >= 2019 , 75-560 kW, diesel, SCR: ja	6,483870968	71,1452069	4,268712414
{C3FB01DD-9670-4438-84F4-69CEFD26674A}	LineString	werkweg	lierterrein	eenheid/m	KIJ-BKK380 060_27_Lierlocatie	134	4	Inrichting lieropstelling (45x45m) LOP	4.8	Leverantie rijplaten (afmeting 6x1,80 en 25 stuk op auto)	2027	ZUT	Zware utiliteitsvoertuigen (meer dan 6L cilinderinhoud) op diesel	4,631336406	137,3942002	
{C3FB01DD-9670-4438-84F4-69CEFD26674A}	LineString	werkweg	lierterrein	eenheid/m	KIJ-BKK380 060_27_Lierlocatie	134	4	Inrichting lieropstelling (45x45m) LOP	4.11	Vervoersbewegingen personeel	2027	B4T	alle werktuigen op benzine, 4takt	1,235023041	13,03555772	
{C3FB01DD-9670-4438-84F4-69CEFD26674A}	LineString	werkweg	lierterrein	eenheid/m	KIJ-BKK380 060_27_Lierlocatie	134	10	Opbreken lieropstelling (45x45m)	10.2	Transport rijplaten	2028	ZUT	Zware utiliteitsvoertuigen (meer dan 6L cilinderinhoud) op diesel	2,315668203	68,69710012	
{C3FB01DD-9670-4438-84F4-69CEFD26674A}	LineString	werkweg	lierterrein	eenheid/m	KIJ-BKK380 060_27_Lierlocatie	134	10	Opbreken lieropstelling (45x45m)	10.5	Afvoer houtsnippers	2028	SV75560DSJ	Stage-V, >= 2019 , 75-560 kW, diesel, SCR: ja	9,725806452	106,7178104	0,037050691
{C3FB01DD-9670-4438-84F4-69CEFD26674A}	LineString	werkweg	lierterrein	eenheid/m	KIJ-BKK380 060_27_Lierlocatie	134	10	Opbreken lieropstelling (45x45m)	10.6	Afvoer geotextiel	2028	ZUT	Zware utiliteitsvoertuigen (meer dan 6L cilinderinhoud) op diesel	0,617511521	18,3192267	
{C3FB01DD-9670-4438-84F4-69CEFD26674A}	LineString	werkweg	lierterrein	eenheid/m	KIJ-BKK380 060_27_Lierlocatie	134	10	Opbreken lieropstelling (45x45m)	10.7	Leverantie grond (t.g.v. zetting)	2028	ZUT	Zware utiliteitsvoertuigen (meer dan 6L cilinderinhoud) op diesel	2,500921659	74,19286813	
{C3FB01DD-9670-4438-84F4-69CEFD26674A}	LineString	werkweg	lierterrein	eenheid/m	KIJ-BKK380 060_27_Lierlocatie	134	10	Opbreken lieropstelling (45x45m)	10.10	Vervoersbewegingen personeel	2028	B4T	alle werktuigen op benzine, 4takt	1,235023041	13,03555772	
{C3FB01DD-9670-4438-84F4-69CEFD26674A}	LineString	werkweg	lierterrein	eenheid/m	KIJ-BKK380 060_27_Lierlocatie	134	10	Opbreken lieropstelling (45x45m)	10.11	Aan- en afvoer materieelstukken	2028	ZUT	Zware utiliteitsvoertuigen (meer dan 6L cilinderinhoud) op diesel	0,617511521	19,73797999	
{C3FB01DD-9670-4438-84F4-69CEFD26674A}	LineString	werkweg	lierterrein	eenheid/m	KIJ-BKK380 060_27_Lierlocatie	134	14	Verwijderen en aanbrengen geleiders op LOP	14.1	Aan- en afvoer materieel op LOP op twee locaties lier machine 10 ton	2028	ZUT	Zware utiliteitsvoertuigen (meer dan 6L cilinderinhoud) op diesel	1,235023041	36,6384534	
{C3FB01DD-9670-4438-84F4-69CEFD26674A}	LineString	werkweg	lierterrein	eenheid/m	KIJ-BKK380 060_27_Lierlocatie	134	14	Verwijderen en aanbrengen geleiders op LOP	14.2	Aan- en afvoer nieuw en oud haspels ca 8 ton	2028	ZUT	Zware utiliteitsvoertuigen (meer dan 6L cilinderinhoud) op diesel	1,235023041	36,6384534	
{C3FB01DD-9670-4438-84F4-69CEFD26674A}	LineString	werkweg	lierterrein	eenheid/m	KIJ-BKK380 060_27_Lierlocatie	134	14	Verwijderen en aanbrengen geleiders op LOP	14.3	Aan- en afvoer 16 ton ballast	2028	ZUT	Zware utiliteitsvoertuigen (meer dan 6L cilinderinhoud) op diesel	1,235023041	36,6384534	
{C3FB01DD-9670-4438-84F4-69CEFD26674A}	LineString	werkweg	lierterrein	eenheid/m	KIJ-BKK380 060_27_Lierlocatie	134	14	Verwijderen en aanbrengen geleiders op LOP	14.8	Vervoersbewegingen personeel op basis van 5 dagen x 2 beweginingen keer twee circuits	2028	B4T	alle werktuigen op benzine, 4takt	3,087557604	32,5888943	
{03932F26-951F-4E6D-80B0-6164BDD57927}	LineString	werkweg	lierterrein	eenheid/m	KIJ-BKK380 068_9_Lierlocatie	338	4	Inrichting lieropstelling (45x45m) LOP	4.2	Aan- en afvoer materieelstukken	2027	ZUT	Zware utiliteitsvoertuigen (meer dan 6L cilinderinhoud) op diesel	0,090133333	2,880998767	
{03932F26-951F-4E6D-80B0-6164BDD57927}	LineString	werkweg	lierterrein	eenheid/m	KIJ-BKK380 068_9_Lierlocatie	338	4	Inrichting lieropstelling (45x45m) LOP	4.5	Leveren houtsnippers	2027	SV75560DSJ	Stage-V, >= 2019 , 75-560 kW, diesel, SCR: ja	16,35483871	179,4558204	10,76734922
{03932F26-951F-4E6D-80B0-6164BDD57927}	LineString	werkweg	lierterrein	eenheid/m	KIJ-BKK380 068_9_Lierlocatie	338	4	Inrichting lieropstelling (45x45m) LOP	4.8	Leverantie rijplaten (afmeting 6x1,80 en 25 stuk op auto)	2027	ZUT	Zware utiliteitsvoertuigen (meer dan 6L cilinderinhoud) op diesel	11,68202765	346,5614902	
{03932F26-951F-4E6D-80B0-6164BDD57927}	LineString	werkweg	lierterrein	eenheid/m	KIJ-BKK380 068_9_Lierlocatie	338	4	Inrichting lieropstelling (45x45m) LOP	4.11	Vervoersbewegingen personeel	2027	B4T	alle werktuigen op benzine, 4takt	3,115207373	32,88073515	
{03932F26-951F-4E6D-80B0-6164BDD57927}	LineString	werkweg	lierterrein	eenheid/m	KIJ-BKK380 068_9_Lierlocatie	338	10	Opbreken lieropstelling (45x45m)	10.2	Transport rijplaten	2028	ZUT	Zware utiliteitsvoertuigen (meer dan 6L cilinderinhoud) op diesel	5,841013825	173,2807451	
{03932F26-951F-4E6D-80B0-6164BDD57927}	LineString	werkweg	lierterrein	eenheid/m	KIJ-BKK380 068_9_Lierlocatie	338	10	Opbreken lieropstelling (45x45m)	10.5	Afvoer houtsnippers	2028	SV75560DSJ	Stage-V, >= 2019 , 75-560 kW, diesel, SCR: ja	24,53225806	269,1837306	0,093456221
{03932F26-951F-4E6D-80B0-6164BDD57927}	LineString	werkweg	lierterrein	eenheid/m	KIJ-BKK380 068_9_Lierlocatie	338	10	Opbreken lieropstelling (45x45m)	10.6	Afvoer geotextiel	2028	ZUT	Zware utiliteitsvoertuigen (meer dan 6L cilinderinhoud) op diesel	1,557603687	46,20819869	
{03932F26-951F-4E6D-80B0-6164BDD57927}	LineString	werkweg	lierterrein	eenheid/m	KIJ-BKK380 068_9_Lierlocatie	338	10	Opbreken lieropstelling (45x45m)	10.7	Leverantie grond (t.g.v. zetting)	2028	ZUT	Zware utiliteitsvoertuigen (meer dan 6L cilinderinhoud) op diesel	6,308294931	187,1432047	
{03932F26-951F-4E6D-80B0-6164BDD57927}	LineString	werkweg	lierterrein	eenheid/m	KIJ-BKK380 068_9_Lierlocatie	338	10	Opbreken lieropstelling (45x45m)	10.10	Vervoersbewegingen personeel	2028	B4T	alle werktuigen op benzine, 4takt	3,115207373	32,88073515	
{03932F26-951F-4E6D-80B0-6164BDD57927}	LineString	werkweg	lierterrein	eenheid/m	KIJ-BKK380 068_9_Lierlocatie	338	10	Opbreken lieropstelling (45x45m)	10.11	Aan- en afvoer materieelstukken	2028	ZUT	Zware utiliteitsvoertuigen (meer dan 6L cilinderinhoud) op diesel	1,557603687	49,78684506	
{03932F26-951F-4E6D-80B0-6164BDD57927}	LineString	werkweg	lierterrein	eenheid/m	KIJ-BKK380 068_9_Lierlocatie	338	14	Verwijderen en aanbrengen geleiders op LOP	14.1	Aan- en afvoer materieel op LOP op twee locaties lier machine 10 ton	2028	ZUT	Zware utiliteitsvoertuigen (meer dan 6L cilinderinhoud) op diesel	3,115207373	92,41639737	
{03932F26-951F-4E6D-80B0-6164BDD57927}	LineString	werkweg	lierterrein	eenheid/m	KIJ-BKK380 068_9_Lierlocatie	338	14	Verwijderen en aanbrengen geleiders op LOP	14.2	Aan- en afvoer nieuw en oud haspels ca 8 ton	2028	ZUT	Zware utiliteitsvoertuigen (meer dan 6L cilinderinhoud) op diesel	3,115207373	92,41639737	
{03932F26-951F-4E6D-80B0-6164BDD57927}	LineString	werkweg	lierterrein	eenheid/m	KIJ-BKK380 068_9_Lierlocatie	338	14	Verwijderen en aanbrengen geleiders op LOP	14.3	Aan- en afvoer 16 ton ballast	2028	ZUT	Zware utiliteitsvoertuigen (meer dan 6L cilinderinhoud) op diesel	3,115207373	92,41639737	
{03932F26-951F-4E6D-80B0-6164BDD57927}	LineString	werkweg	lierterrein	eenheid/m	KIJ-BKK380 068_9_Lierlocatie	338	14	Verwijderen en aanbrengen geleiders op LOP	14.8	Vervoersbewegingen personeel op basis van 5 dagen x 2 beweginingen keer twee circuits	2028	B4T	alle werktuigen op benzine, 4takt	7,788018433	82,20183787	
{03932F26-951F-4E6D-80B0-6164BDD57927}	LineString	werkweg	lierterrein	eenheid/m	KIJ-BKK380 068_10_Lierlocatie	338	4	Inrichting lieropstelling (45x45m) LOP	4.2	Aan- en afvoer materieelstukken	2027	ZUT	Zware utiliteitsvoertuigen (meer dan 6L cilinderinhoud) op diesel	0,090133333	2,880998767	
{03932F26-951F-4E6D-80B0-6164BDD57927}	LineString	werkweg	lierterrein	eenheid/m	KIJ-BKK380 068_10_Lierlocatie	338	4	Inrichting lieropstelling (45x45m) LOP	4.5	Leveren houtsnippers	2027	SV75560DSJ	Stage-V, >= 2019 , 75-560 kW, diesel, SCR: ja	16,35483871	179,4558204	10,76734922
{03932F26-951F-4E6D-80B0-6164BDD57927}	LineString	werkweg	lierterrein	eenheid/m	KIJ-BKK380 068_10_Lierlocatie	338	4	Inrichting lieropstelling (45x45m) LOP	4.8	Leverantie rijplaten (afmeting 6x1,80 en 25 stuk op auto)	2027	ZUT	Zware utiliteitsvoertuigen (meer dan 6L cilinderinhoud) op diesel	11,68202765	346,5614902	
{03932F26-951F-4E6D-80B0-6164BDD57927}	LineString	werkweg	lierterrein	eenheid/m	KIJ-BKK380 068_10_Lierlocatie	338	4	Inrichting lieropstelling (45x45m) LOP	4.11	Vervoersbewegingen personeel	2027	B4T	alle werktuigen op benzine, 4takt	3,115207373	32,88073515	
{03932F26-951F-4E6D-80B0-6164BDD57927}	LineString	werkweg	lierterrein	eenheid/m	KIJ-BKK380 068_10_Lierlocatie	338	10	Opbreken lieropstelling (45x45m)	10.2	Transport rijplaten	2028	ZUT	Zware utiliteitsvoertuigen (meer dan 6L cilinderinhoud) op diesel	5,841013825	173,2807451	
{03932F26-951F-4E6D-80B0-6164BDD57927}	LineString	werkweg	lierterrein	eenheid/m	KIJ-BKK380 068_10_Lierlocatie	338	10	Opbreken lieropstelling (45x45m)	10.5	Afvoer houtsnippers	2028	SV75560DSJ	Stage-V, >= 2019 , 75-560 kW, diesel, SCR: ja	24,53225806	269,1837306	0,093456221
{03932F26-951F-4E6D-80B0-6164BDD57927}	LineString	werkweg	lierterrein	eenheid/m	KIJ-BKK380 068_10_Lierlocatie	338	10	Opbreken lieropstelling (45x45m)	10.6	Afvoer geotextiel	2028	ZUT	Zware utiliteitsvoertuigen (meer dan 6L cilinderinhoud) op diesel	1,557603687	46,20819869	
{03932F26-951F-4E6D-80B0-6164BDD57927}	LineString	werkweg	lierterrein	eenheid/m	KIJ-BKK380 068_10_Lierlocatie	338	10	Opbreken lieropstelling (45x45m)	10.7	Leverantie grond (t.g.v. zetting)	2028	ZUT	Zware utiliteitsvoertuigen (meer dan 6L cilinderinhoud) op diesel	6,308294931	187,1432047	
{03932F26-951F-4E6D-80B0-6164BDD57927}	LineString	werkweg	lierterrein	eenheid/m	KIJ-BKK380 068_10_Lierlocatie	338	10	Opbreken lieropstelling (45x45m)	10.10	Vervoersbewegingen personeel	2028	B4T	alle werktuigen op benzine, 4takt	3,115207373	32,88073515	
{03932F26-951F-4E6D-80B0-6164BDD57927}	LineString	werkweg	lierterrein	eenheid/m	KIJ-BKK380 068_10_Lierlocatie	338	10	Opbreken lieropstelling (45x45m)	10.11	Aan- en afvoer materieelstukken	2028	ZUT	Zware utiliteitsvoertuigen (meer dan 6L cilinderinhoud) op diesel	1,557603687	49,78684506	
{03932F26-951F-4E6D-80B0-6164BDD57927}	LineString	werkweg	lierterrein	eenheid/m	KIJ-BKK380 068_10_Lierlocatie	338	14	Verwijderen en aanbrengen geleiders op LOP	14.1	Aan- en afvoer materieel op LOP op twee locaties lier machine 10 ton	2028	ZUT	Zware utiliteitsvoertuigen (meer dan 6L cilinderinhoud) op diesel	3,115207373	92,41639737	
{03932F26-951F-4E6D-80B0-6164BDD57927}	LineString	werkweg	lierterrein	eenheid/m	KIJ-BKK380 068_10_Lierlocatie	338	14	Verwijderen en aanbrengen geleiders op LOP	14.2	Aan- en afvoer nieuw en oud haspels ca 8 ton	2028	ZUT	Zware utiliteitsvoertuigen (meer dan 6L cilinderinhoud) op diesel	3,115207373	92,41639737	
{03932F26-951F-4E6D-80B0-6164BDD57927}	LineString	werkweg	lierterrein	eenheid/m	KIJ-BKK380 068_10_Lierlocatie	338	14	Verwijderen en aanbrengen geleiders op LOP	14.3	Aan- en afvoer 16 ton ballast	2028	ZUT	Zware utiliteitsvoertuigen (meer dan 6L cilinderinhoud) op diesel	3,115207373	92,41639737	
{03932F26-951F-4E6D-80B0-6164BDD57927}	LineString	werkweg	lierterrein	eenheid/m	KIJ-BKK380 068_10_Lierlocatie	338	14	Verwijderen en aanbrengen geleiders op LOP	14.8	Vervoersbewegingen personeel op basis van 5 dagen x 2 beweginingen keer twee circuits	2028	B4T	alle werktuigen op benzine, 4takt	7,788018433	82,20183787	
{5953C690-E25D-4B44-BE19-2501F19E19BA}	LineString	werkweg	lierterrein	eenheid/m	KIJ-BKK380 068_9_Lierlocatie	411	4	Inrichting lieropstelling (45x45m) LOP	4.2	Aan- en afvoer materieelstukken	2027	ZUT	Zware utiliteitsvoertuigen (meer dan 6L cilinderinhoud) op diesel	0,1096	3,503226312	
{5953C690-E25D-4B44-BE19-2501F19E19BA}	LineString	werkweg	lierterrein	eenheid/m	KIJ-BKK380 068_9_Lierlocatie	411	4	Inrichting lieropstelling (45x45m) LOP	4.5	Leveren houtsnippers	2027	SV75560DSJ	Stage-V, >= 2019 , 75-560 kW, diesel, SCR: ja	19,88709677	218,2140301	13,09284181
{5953C690-E25D-4B44-BE19-2501F19E19BA}	LineString	werkweg	lierterrein	eenheid/m	KIJ-BKK380 068_9_Lierlocatie	411	4	Inrichting lieropstelling (45x45m) LOP	4.8	Leverantie rijplaten (afmeting 6x1,80 en 25 stuk op auto)	2027	ZUT	Zware utiliteitsvoertuigen (meer dan 6L cilinderinhoud) op diesel	14,20506912	421,4105694	

{5953C690-E25D-4B44-BE19-2501F19E19BA}	LineString	werkweg	lierterrein	eenheid/m	KIJ-BKK380 068_9_Lierlocatie	411	4	Inrichting lieropstelling (45x45m) LOP	4.11	Vervoersbewegingen personeel	2027	B4T	alle werktuigen op benzine, 4takt	3,788018433	39,9821957	
{5953C690-E25D-4B44-BE19-2501F19E19BA}	LineString	werkweg	lierterrein	eenheid/m	KIJ-BKK380 068_9_Lierlocatie	411	10	Opbreken lieropstelling (45x45m)	10.2	Transport rijplaten	2028	ZUT	Zware utiliteitsvoertuigen (meer dan 6L cilinderinhoud) op diesel	7,102534562	210,7052847	
{5953C690-E25D-4B44-BE19-2501F19E19BA}	LineString	werkweg	lierterrein	eenheid/m	KIJ-BKK380 068_9_Lierlocatie	411	10	Opbreken lieropstelling (45x45m)	10.5	Afvoer houtsnippers	2028	SV75560DSJ	Stage-V, >= 2019 , 75-560 kW, diesel, SCR: ja	29,83064516	327,3210452	0,113640553
{5953C690-E25D-4B44-BE19-2501F19E19BA}	LineString	werkweg	lierterrein	eenheid/m	KIJ-BKK380 068_9_Lierlocatie	411	10	Opbreken lieropstelling (45x45m)	10.6	Afvoer geotextiel	2028	ZUT	Zware utiliteitsvoertuigen (meer dan 6L cilinderinhoud) op diesel	1,894009217	56,18807592	
{5953C690-E25D-4B44-BE19-2501F19E19BA}	LineString	werkweg	lierterrein	eenheid/m	KIJ-BKK380 068_9_Lierlocatie	411	10	Opbreken lieropstelling (45x45m)	10.7	Leverantie grond (t.g.v. zetting)	2028	ZUT	Zware utiliteitsvoertuigen (meer dan 6L cilinderinhoud) op diesel	7,670737327	227,5617075	
{5953C690-E25D-4B44-BE19-2501F19E19BA}	LineString	werkweg	lierterrein	eenheid/m	KIJ-BKK380 068_9_Lierlocatie	411	10	Opbreken lieropstelling (45x45m)	10.10	Vervoersbewegingen personeel	2028	B4T	alle werktuigen op benzine, 4takt	3,788018433	39,9821957	
{5953C690-E25D-4B44-BE19-2501F19E19BA}	LineString	werkweg	lierterrein	eenheid/m	KIJ-BKK380 068_9_Lierlocatie	411	10	Opbreken lieropstelling (45x45m)	10.11	Aan- en afvoer materieelstukken	2028	ZUT	Zware utiliteitsvoertuigen (meer dan 6L cilinderinhoud) op diesel	1,894009217	60,5396252	
{5953C690-E25D-4B44-BE19-2501F19E19BA}	LineString	werkweg	lierterrein	eenheid/m	KIJ-BKK380 068_9_Lierlocatie	411	14	Verwijderen en aanbrengen geleiders op LOP	14.1	Aan- en afvoer materieel op LOP op twee locaties lier machine 10 ton	2028	ZUT	Zware utiliteitsvoertuigen (meer dan 6L cilinderinhoud) op diesel	3,788018433	112,3761518	
{5953C690-E25D-4B44-BE19-2501F19E19BA}	LineString	werkweg	lierterrein	eenheid/m	KIJ-BKK380 068_9_Lierlocatie	411	14	Verwijderen en aanbrengen geleiders op LOP	14.2	Aan- en afvoer nieuw en oud haspels ca 8 ton	2028	ZUT	Zware utiliteitsvoertuigen (meer dan 6L cilinderinhoud) op diesel	3,788018433	112,3761518	
{5953C690-E25D-4B44-BE19-2501F19E19BA}	LineString	werkweg	lierterrein	eenheid/m	KIJ-BKK380 068_9_Lierlocatie	411	14	Verwijderen en aanbrengen geleiders op LOP	14.3	Aan- en afvoer 16 ton ballast	2028	ZUT	Zware utiliteitsvoertuigen (meer dan 6L cilinderinhoud) op diesel	3,788018433	112,3761518	
{5953C690-E25D-4B44-BE19-2501F19E19BA}	LineString	werkweg	lierterrein	eenheid/m	KIJ-BKK380 068_9_Lierlocatie	411	14	Verwijderen en aanbrengen geleiders op LOP	14.8	Vervoersbewegingen personeel op basis van 5 dagen x 2 beweginingen keer twee circuits	2028	B4T	alle werktuigen op benzine, 4takt	9,470046083	99,95548924	
{5953C690-E25D-4B44-BE19-2501F19E19BA}	LineString	werkweg	lierterrein	eenheid/m	KIJ-BKK380 068_10_Lierlocatie	411	4	Inrichting lieropstelling (45x45m) LOP	4.2	Aan- en afvoer materieelstukken	2027	ZUT	Zware utiliteitsvoertuigen (meer dan 6L cilinderinhoud) op diesel	0,1096	3,503226312	
{5953C690-E25D-4B44-BE19-2501F19E19BA}	LineString	werkweg	lierterrein	eenheid/m	KIJ-BKK380 068_10_Lierlocatie	411	4	Inrichting lieropstelling (45x45m) LOP	4.5	Leveren houtsnippers	2027	SV75560DSJ	Stage-V, >= 2019 , 75-560 kW, diesel, SCR: ja	19,88709677	218,2140301	13,09284181
{5953C690-E25D-4B44-BE19-2501F19E19BA}	LineString	werkweg	lierterrein	eenheid/m	KIJ-BKK380 068_10_Lierlocatie	411	4	Inrichting lieropstelling (45x45m) LOP	4.8	Leverantie rijplaten (afmeting 6x1,80 en 25 stuk op auto)	2027	ZUT	Zware utiliteitsvoertuigen (meer dan 6L cilinderinhoud) op diesel	14,20506912	421,4105694	
{5953C690-E25D-4B44-BE19-2501F19E19BA}	LineString	werkweg	lierterrein	eenheid/m	KIJ-BKK380 068_10_Lierlocatie	411	4	Inrichting lieropstelling (45x45m) LOP	4.11	Vervoersbewegingen personeel	2027	B4T	alle werktuigen op benzine, 4takt	3,788018433	39,9821957	
{5953C690-E25D-4B44-BE19-2501F19E19BA}	LineString	werkweg	lierterrein	eenheid/m	KIJ-BKK380 068_10_Lierlocatie	411	10	Opbreken lieropstelling (45x45m)	10.2	Transport rijplaten	2028	ZUT	Zware utiliteitsvoertuigen (meer dan 6L cilinderinhoud) op diesel	7,102534562	210,7052847	
{5953C690-E25D-4B44-BE19-2501F19E19BA}	LineString	werkweg	lierterrein	eenheid/m	KIJ-BKK380 068_10_Lierlocatie	411	10	Opbreken lieropstelling (45x45m)	10.5	Afvoer houtsnippers	2028	SV75560DSJ	Stage-V, >= 2019 , 75-560 kW, diesel, SCR: ja	29,83064516	327,3210452	0,113640553
{5953C690-E25D-4B44-BE19-2501F19E19BA}	LineString	werkweg	lierterrein	eenheid/m	KIJ-BKK380 068_10_Lierlocatie	411	10	Opbreken lieropstelling (45x45m)	10.6	Afvoer geotextiel	2028	ZUT	Zware utiliteitsvoertuigen (meer dan 6L cilinderinhoud) op diesel	1,894009217	56,18807592	
{5953C690-E25D-4B44-BE19-2501F19E19BA}	LineString	werkweg	lierterrein	eenheid/m	KIJ-BKK380 068_10_Lierlocatie	411	10	Opbreken lieropstelling (45x45m)	10.7	Leverantie grond (t.g.v. zetting)	2028	ZUT	Zware utiliteitsvoertuigen (meer dan 6L cilinderinhoud) op diesel	7,670737327	227,5617075	
{5953C690-E25D-4B44-BE19-2501F19E19BA}	LineString	werkweg	lierterrein	eenheid/m	KIJ-BKK380 068_10_Lierlocatie	411	10	Opbreken lieropstelling (45x45m)	10.10	Vervoersbewegingen personeel	2028	B4T	alle werktuigen op benzine, 4takt	3,788018433	39,9821957	
{5953C690-E25D-4B44-BE19-2501F19E19BA}	LineString	werkweg	lierterrein	eenheid/m	KIJ-BKK380 068_10_Lierlocatie	411	10	Opbreken lieropstelling (45x45m)	10.11	Aan- en afvoer materieelstukken	2028	ZUT	Zware utiliteitsvoertuigen (meer dan 6L cilinderinhoud) op diesel	1,894009217	60,5396252	
{5953C690-E25D-4B44-BE19-2501F19E19BA}	LineString	werkweg	lierterrein	eenheid/m	KIJ-BKK380 068_10_Lierlocatie	411	14	Verwijderen en aanbrengen geleiders op LOP	14.1	Aan- en afvoer materieel op LOP op twee locaties lier machine 10 ton	2028	ZUT	Zware utiliteitsvoertuigen (meer dan 6L cilinderinhoud) op diesel	3,788018433	112,3761518	
{5953C690-E25D-4B44-BE19-2501F19E19BA}	LineString	werkweg	lierterrein	eenheid/m	KIJ-BKK380 068_10_Lierlocatie	411	14	Verwijderen en aanbrengen geleiders op LOP	14.2	Aan- en afvoer nieuw en oud haspels ca 8 ton	2028	ZUT	Zware utiliteitsvoertuigen (meer dan 6L cilinderinhoud) op diesel	3,788018433	112,3761518	
{5953C690-E25D-4B44-BE19-2501F19E19BA}	LineString	werkweg	lierterrein	eenheid/m	KIJ-BKK380 068_10_Lierlocatie	411	14	Verwijderen en aanbrengen geleiders op LOP	14.3	Aan- en afvoer 16 ton ballast	2028	ZUT	Zware utiliteitsvoertuigen (meer dan 6L cilinderinhoud) op diesel	3,788018433	112,3761518	
{5953C690-E25D-4B44-BE19-2501F19E19BA}	LineString	werkweg	lierterrein	eenheid/m	KIJ-BKK380 068_10_Lierlocatie	411	14	Verwijderen en aanbrengen geleiders op LOP	14.8	Vervoersbewegingen personeel op basis van 5 dagen x 2 beweginingen keer twee circuits	2028	B4T	alle werktuigen op benzine, 4takt	9,470046083	99,95548924	
{15B980B5-9E48-4A31-8B53-F5FA2F5BEA36}	LineString	werkweg	lierterrein	eenheid/m	KIJ-BKK380 017_17_Lierlocatie	204	4	Inrichting lieropstelling (45x45m) LOP	4.2	Aan- en afvoer materieelstukken	2027	ZUT	Zware utiliteitsvoertuigen (meer dan 6L cilinderinhoud) op diesel	0,0544	1,738827658	
{15B980B5-9E48-4A31-8B53-F5FA2F5BEA36}	LineString	werkweg	lierterrein	eenheid/m	KIJ-BKK380 017_17_Lierlocatie	204	4	Inrichting lieropstelling (45x45m) LOP	4.5	Leveren houtsnippers	2027	SV75560DSJ	Stage-V, >= 2019 , 75-560 kW, diesel, SCR: ja	9,870967742	108,3106135	6,49863681
{15B980B5-9E48-4A31-8B53-F5FA2F5BEA36}	LineString	werkweg	lierterrein	eenheid/m	KIJ-BKK380 017_17_Lierlocatie	204	4	Inrichting lieropstelling (45x45m) LOP	4.8	Leverantie rijplaten (afmeting 6x1,80 en 25 stuk op auto)	2027	ZUT	Zware utiliteitsvoertuigen (meer dan 6L cilinderinhoud) op diesel	7,050691244	209,1672899	
{15B980B5-9E48-4A31-8B53-F5FA2F5BEA36}	LineString	werkweg	lierterrein	eenheid/m	KIJ-BKK380 017_17_Lierlocatie	204	4	Inrichting lieropstelling (45x45m) LOP	4.11	Vervoersbewegingen personeel	2027	B4T	alle werktuigen op benzine, 4takt	1,880184332	19,84517743	
{15B980B5-9E48-4A31-8B53-F5FA2F5BEA36}	LineString	werkweg	lierterrein	eenheid/m	KIJ-BKK380 017_17_Lierlocatie	204	10	Opbreken lieropstelling (45x45m)	10.2	Transport rijplaten	2028	ZUT	Zware utiliteitsvoertuigen (meer dan 6L cilinderinhoud) op diesel	3,525345622	104,583645	
{15B980B5-9E48-4A31-8B53-F5FA2F5BEA36}	LineString	werkweg	lierterrein	eenheid/m	KIJ-BKK380 017_17_Lierlocatie	204	10	Opbreken lieropstelling (45x45m)	10.5	Afvoer houtsnippers	2028	SV75560DSJ	Stage-V, >= 2019 , 75-560 kW, diesel, SCR: ja	14,80645161	162,4659202	0,05640553
{15B980B5-9E48-4A31-8B53-F5FA2F5BEA36}	LineString	werkweg	lierterrein	eenheid/m	KIJ-BKK380 017_17_Lierlocatie	204	10	Opbreken lieropstelling (45x45m)	10.6	Afvoer geotextiel	2028	ZUT	Zware utiliteitsvoertuigen (meer dan 6L cilinderinhoud) op diesel	0,940092166	27,88897199	
{15B980B5-9E48-4A31-8B53-F5FA2F5BEA36}	LineString	werkweg	lierterrein	eenheid/m	KIJ-BKK380 017_17_Lierlocatie	204	10	Opbreken lieropstelling (45x45m)	10.7	Leverantie grond (t.g.v. zetting)	2028	ZUT	Zware utiliteitsvoertuigen (meer dan 6L cilinderinhoud) op diesel	3,807373272	112,9503366	
{15B980B5-9E48-4A31-8B53-F5FA2F5BEA36}	LineString	werkweg	lierterrein	eenheid/m	KIJ-BKK380 017_17_Lierlocatie	204	10	Opbreken lieropstelling (45x45m)	10.10	Vervoersbewegingen personeel	2028	B4T	alle werktuigen op benzine, 4takt	1,880184332	19,84517743	
{15B980B5-9E48-4A31-8B53-F5FA2F5BEA36}	LineString	werkweg	lierterrein	eenheid/m	KIJ-BKK380 017_17_Lierlocatie	204	10	Opbreken lieropstelling (45x45m)	10.11	Aan- en afvoer materieelstukken	2028	ZUT	Zware utiliteitsvoertuigen (meer dan 6L cilinderinhoud) op diesel	0,940092166	30,04886506	
{15B980B5-9E48-4A31-8B53-F5FA2F5BEA36}	LineString	werkweg	lierterrein	eenheid/m	KIJ-BKK380 017_17_Lierlocatie	204	14	Verwijderen en aanbrengen geleiders op LOP	14.1	Aan- en afvoer materieel op LOP op twee locaties lier machine 10 ton	2028	ZUT	Zware utiliteitsvoertuigen (meer dan 6L cilinderinhoud) op diesel	1,880184332	55,77794398	
{15B980B5-9E48-4A31-8B53-F5FA2F5BEA36}	LineString	werkweg	lierterrein	eenheid/m	KIJ-BKK380 017_17_Lierlocatie	204	14	Verwijderen en aanbrengen geleiders op LOP	14.2	Aan- en afvoer nieuw en oud haspels ca 8 ton	2028	ZUT	Zware utiliteitsvoertuigen (meer dan 6L cilinderinhoud) op diesel	1,880184332	55,77794398	
{15B980B5-9E48-4A31-8B53-F5FA2F5BEA36}	LineString	werkweg	lierterrein	eenheid/m	KIJ-BKK380 017_17_Lierlocatie	204	14	Verwijderen en aanbrengen geleiders op LOP	14.3	Aan- en afvoer 16 ton ballast	2028	ZUT	Zware utiliteitsvoertuigen (meer dan 6L cilinderinhoud) op diesel	1,880184332	55,77794398	
{15B980B5-9E48-4A31-8B53-F5FA2F5BEA36}	LineString	werkweg	lierterrein	eenheid/m	KIJ-BKK380 017_17_Lierlocatie	204	14	Verwijderen en aanbrengen geleiders op LOP	14.8	Vervoersbewegingen personeel op basis van 5 dagen x 2 beweginingen keer twee circuits	2028	B4T	alle werktuigen op benzine, 4takt	4,700460829	49,61294357	
{15B980B5-9E48-4A31-8B53-F5FA2F5BEA36}	LineString	werkweg	lierterrein	eenheid/m	KIJ-BKK380 017_16_Lierlocatie	204	4	Inrichting lieropstelling (45x45m) LOP	4.2	Aan- en afvoer materieelstukken	2027	ZUT	Zware utiliteitsvoertuigen (meer dan 6L cilinderinhoud) op diesel	0,0544	1,738827658	
{15B980B5-9E48-4A31-8B53-F5FA2F5BEA36}	LineString	werkweg	lierterrein	eenheid/m	KIJ-BKK380 017_16_Lierlocatie	204	4	Inrichting lieropstelling (45x45m) LOP	4.5	Leveren houtsnippers	2027	SV75560DSJ	Stage-V, >= 2019 , 75-560 kW, diesel, SCR: ja	9,870967742	108,3106135	6,49863681
{15B980B5-9E48-4A31-8B53-F5FA2F5BEA36}	LineString	werkweg	lierterrein	eenheid/m	KIJ-BKK380 017_16_Lierlocatie	204	4	Inrichting lieropstelling (45x45m) LOP	4.8	Leverantie rijplaten (afmeting 6x1,80 en 25 stuk op auto)	2027	ZUT	Zware utiliteitsvoertuigen (meer dan 6L cilinderinhoud) op diesel	7,050691244	209,1672899	
{15B980B5-9E48-4A31-8B53-F5FA2F5BEA36}	LineString	werkweg	lierterrein	eenheid/m	KIJ-BKK380 017_16_Lierlocatie	204	4	Inrichting lieropstelling (45x45m) LOP	4.11	Vervoersbewegingen personeel	2027	B4T	alle werktuigen op benzine, 4takt	1,880184332	19,84517743	
{15B980B5-9E48-4A31-8B53-F5FA2F5BEA36}	LineString	werkweg	lierterrein	eenheid/m	KIJ-BKK380 017_16_Lierlocatie	204	10	Opbreken lieropstelling (45x45m)	10.2	Transport rijplaten	2028	ZUT	Zware utiliteitsvoertuigen (meer dan 6L cilinderinhoud) op diesel	3,525345622	104,583645	
{15B980B5-9E48-4A31-8B53-F5FA2F5BEA36}	LineString	werkweg	lierterrein	eenheid/m	KIJ-BKK380 017_16_Lierlocatie	204	10	Opbreken lieropstelling (45x45m)	10.5	Afvoer houtsnippers	2028	SV75560DSJ	Stage-V, >= 2019 , 75-560 kW, diesel, SCR: ja	14,80645161	162,4659202	0,05640553
{15B980B5-9E48-4A31-8B53-F5FA2F5BEA36}	LineString	werkweg	lierterrein	eenheid/m	KIJ-BKK380 017_16_Lierlocatie	204	10	Opbreken lieropstelling (45x45m)	10.6	Afvoer geotextiel	2028	ZUT	Zware utiliteitsvoertuigen (meer dan 6L cilinderinhoud) op diesel	0,940092166	27,88897199	
{15B980B5-9E48-4A31-8B53-F5FA2F5BEA36}	LineString	werkweg	lierterrein	eenheid/m	KIJ-BKK380 017_16_Lierlocatie	204	10	Opbreken lieropstelling (45x45m)	10.7	Leverantie grond (t.g.v. zetting)	2028	ZUT	Zware utiliteitsvoertuigen (meer dan 6L cilinderinhoud) op diesel	3,807373272	112,9503366	
{15B980B5-9E48-4A31-8B53-F5FA2F5BEA36}	LineString	werkweg	lierterrein	eenheid/m	KIJ-BKK380 017_16_Lierlocatie	204	10	Opbreken lieropstelling (45x45m)	10.10	Vervoersbewegingen personeel	2028	B4T	alle werktuigen op benzine, 4takt	1,880184332	19,84517743	
{15B980B5-9E48-4A31-8B53-F5FA2F5BEA36}	LineString	werkweg	lierterrein	eenheid/m	KIJ-BKK380 017_16_Lierlocatie	204	10	Opbreken lieropstelling (45x45m)	10.11	Aan- en afvoer materieelstukken	2028	ZUT	Zware utiliteitsvoertuigen (meer dan 6L cilinderinhoud) op diesel	0,940092166	30,04886506	
{15B980B5-9E48-4A31-8B53-F5FA2F5BEA36}	LineString	werkweg	lierterrein	eenheid/m	KIJ-BKK380 017_16_Lierlocatie	204	14	Verwijderen en aanbrengen geleiders op LOP	14.1	Aan- en afvoer materieel op LOP op twee locaties lier machine 10 ton	2028	ZUT	Zware utiliteitsvoertuigen (meer dan 6L cilinderinhoud) op diesel	1,880184332	55,77794398	
{15B980B5-9E48-4A31-8B53-F5FA2F5BEA36}	LineString	werkweg	lierterrein	eenheid/m	KIJ-BKK380 017_16_Lierlocatie	204	14	Verwijderen en aanbrengen geleiders op LOP	14.2	Aan- en afvoer nieuw en oud haspels ca 8 ton	2028	ZUT	Zware utiliteitsvoertuigen (meer dan 6L cilinderinhoud) op diesel	1,880184332	55,77794398	
{15B980B5-9E48-4A31-8B53-F5FA2F5BEA36}	LineString	werkweg	lierterrein	eenheid/m	KIJ-BKK380 017_16_Lierlocatie	204	14	Verwijderen en aanbrengen geleiders op LOP	14.3	Aan- en afvoer 16 ton ballast	2028	ZUT	Zware utiliteitsvoertuigen (meer dan 6L cilinderinhoud) op diesel	1,880184332	55,77794398	
{15B980B5-9E48-4A31-8B53-F5FA2F5BEA36}	LineString	werkweg	lierterrein	eenheid/m	KIJ-BKK380 017_16_Lierlocatie	204	14	Verwijderen en aanbrengen geleiders op LOP	14.8	Vervoersbewegingen personeel op basis van 5 dagen x 2 beweginingen keer twee circuits	2028	B4T	alle werktuigen op benzine, 4takt	4,700460829	49,61294357	
{80EC9124-533C-4331-80AA-8A59B1066B90}	LineString	werkweg	lierterrein	eenheid/m	KIJ-BKK380 017_17_Lierlocatie	123	4	Inrichting lieropstelling (45x45m) LOP	4.2	Aan- en afvoer materieelstukken	2027	ZUT	Zware utiliteitsvoertuigen (meer dan 6L cilinderinhoud) op diesel	0,0328	1,048410794	
{80EC9124-533C-4331-80AA-8A59B1066B90}	LineString	werkweg	lierterrein	eenheid/m	KIJ-BKK380 017_17_Lierlocatie	123	4	Inrichting lieropstelling (45x45m) LOP	4.5	Leveren houtsnippers	2027	SV75560DSJ	Stage-V, >= 2019 , 75-560 kW, diesel, SCR: ja	5,951612903	65,30492872	3,918295723
{80EC9124-533C-4331-80AA-8A59B1066B90}	LineString	werkweg	lierterrein	eenheid/m	KIJ-BKK380 017_17_Lierlocatie	123	4	Inrichting lieropstelling (45x45m) LOP	4.8	Leverantie rijplaten (afmeting 6x1,80 en 25 stuk op auto)	2027	ZUT	Zware utiliteitsvoertuigen (meer dan 6L cilinderinhoud) op diesel	4,251152074	126,1155719	
{80EC9124-533C-4331-80AA-8A59B1066B90}	LineString	werkweg	lierterrein	eenheid/m	KIJ-BKK380 017_17_Lierlocatie	123	4	Inrichting lieropstelling (45x45m) LOP	4.11	Vervoersbewegingen personeel	2027	B4T	alle werktuigen op benzine, 4takt	1,133640553	11,96547462	
{80EC9124-533C-4331-80AA-8A59B1066B90}	LineString	werkweg	lierterrein	eenheid/m	KIJ-BKK380 017_17_Lierlocatie	123	10	Opbreken lieropstelling (45x45m)	10.2	Transport rijplaten	2028	ZUT	Zware utiliteitsvoertuigen (meer dan 6L cilinderinhoud) op diesel	2,125576037	63,05778593	
{80EC9124-533C-4331-80AA-8A59B1066B90}	LineString	werkweg	lierterrein	eenheid/m	KIJ-BKK380 017_17_Lierlocatie	123	10	Opbreken lieropstelling (45x45m)	10.5	Afvoer houtsnippers	2028	SV75560DSJ	Stage-V, >= 2019 , 75-560 kW, diesel, SCR: ja	8,927419355	97,95739308	0,034009217
{80EC9124-533C-4331-80AA-8A59B1066B90}	LineString	werkweg	lierterrein	eenheid/m	KIJ-BKK380 017_17_Lierlocatie	123	10	Opbreken lieropstelling (45x45m)	10.6	Afvoer geotextiel	2028	ZUT	Zware utiliteitsvoertuigen (meer dan 6L cilinderinhoud) op diesel	0,566820276	16,81540958	
{80EC9124-533C-4331-80AA-8A59B1066B90}	LineString	werkweg	lierterrein	eenheid/m	KIJ-BKK380 017_17_Lierlocatie	123	10	Opbreken lieropstelling (45x45m)	10.7	Leverantie grond (t.g.v. zetting)	2028	ZUT	Zware utiliteitsvoertuigen (meer dan 6L cilinderinhoud) op diesel	2,29562212	68,1024088	
{80EC9124-533C-4331-80AA-8A59B1066B90}	LineString	werkweg	lierterrein	eenheid/m	KIJ-BKK380 017_17_Lierlocatie	123	10	Opbreken lieropstelling (45x45m)	10.10	Vervoersbewegingen personeel	2028	B4T	alle werktuigen op benzine, 4takt	1,133640553	11,96547462	
{80EC9124-533C-4331-80AA-8A59B1066B90}	LineString	werkweg	lierterrein	eenheid/m	KIJ-BKK380 017_17_Lierlocatie	123	10	Opbreken lieropstelling (45x45m)	10.11	Aan- en afvoer materieelstukken	2028	ZUT	Zware utiliteitsvoertuigen (meer dan 6L cilinderinhoud) op diesel	0,566820276	18,11769805	
{80EC9124-533C-4331-80AA-8A59B1066B90}	LineString	werkweg	lierterrein	eenheid/m	KIJ-BKK380 017_17_Lierlocatie	123	14	Verwijderen en aanbrengen geleiders op LOP	14.1	Aan- en afvoer materieel op LOP op twee locaties lier machine 10 ton	2028	ZUT	Zware utiliteitsvoertuigen (meer dan 6L cilinderinhoud) op diesel	1,133640553	33,63081916	
{80EC9124-533C-4331-80AA-8A59B1066B90}	LineString	werkweg	lierterrein	eenheid/m	KIJ-BKK380 017_17_Lierlocatie	123	14	Verwijderen en aanbrengen geleiders op LOP	14.2	Aan- en afvoer nieuw en oud haspels ca 8 ton	2028	ZUT	Zware utiliteitsvoertuigen (meer dan 6L cilinderinhoud) op diesel	1,133640553	33,63081916	
{80EC9124-533C-4331-80AA-8A59B1066B90}	LineString	werkweg	lierterrein	eenheid/m	KIJ-BKK380 017_17_Lierlocatie	123	14	Verwijderen en aanbrengen geleiders op LOP	14.3	Aan- en afvoer 16 ton ballast	2028	ZUT	Zware utiliteitsvoertuigen (meer dan 6L cilinderinhoud) op diesel	1,133640553	33,63081916	
{80EC9124-533C-4331-80AA-8A59B1066B90}	LineString	werkweg	lierterrein	eenheid/m	KIJ-BKK380 017_17_Lierlocatie	123	14	Verwijderen en aanbrengen geleiders op LOP	14.8	Vervoersbewegingen personeel op basis van 5 dagen x 2 beweginingen keer twee circuits	2028	B4T	alle werktuigen op benzine, 4takt	2,834101382	29,91368656	
{914E4D29-08D0-450E-A9E5-82D150C2A1E8}	LineString	werkweg	lierterrein	eenheid/m	KIJ-BKK380 001_31_Lierlocatie	296	4	Inrichting lieropstelling (45x45m) LOP	4.2	Aan- en afvoer materieelstukken	2027	ZUT	Zware utiliteitsvoertuigen (meer dan 6L cilinderinhoud) op diesel	0,078933333	2,523004838	
{914E4D29-08D0-450E-A9E5-82D150C2A1E8}	LineString	werkweg	lierterrein	eenheid/m	KIJ-BKK380 001_31_Lierlocatie	296	4	Inrichting lieropstelling (45x45m) LOP	4.5	Leveren houtsnippers	2027	SV75560DSJ	Stage-V, >= 2019 , 75-560 kW, diesel, SCR: ja	14,32258065	157,1565764	9,429394586
{914E4D29-08D0-450E-A9E5-82D150C2A1E8}	LineString	werkweg	lierterrein	eenheid/m	KIJ-BKK380 001_31_Lierlocatie	296	4	Inrichting lieropstelling (45x45m) LOP	4.8	Leverantie rijplaten (afmeting 6x1,80 en 25 stuk op auto)	2027	ZUT	Zware utiliteitsvoertuigen (meer dan 6L cilinderinhoud) op diesel	10,23041475	303,4976363	
{914E4D29-08D0-450E-A9E5-82D150C2A1E8}	LineString	werkweg	lierterrein	eenheid/m	KIJ-BKK380 001_31_Lierlocatie	296	4	Inrichting lieropstelling (45x45m) LOP	4.11	Vervoersbewegingen personeel	2027	B4T	alle werktuigen op benzine, 4takt	2,728110599	28,79496332	
{914E4D29-08D0-450E-A9E5-82D150C2A1E8}	LineString	werkweg	lierterrein	eenheid/m	KIJ-BKK380 001_31_Lierlocatie	296	10	Opbreken lieropstelling (45x45m)	10.2	Transport rijplaten	2028	ZUT	Zware utiliteitsvoertuigen (meer dan 6L cilinderinhoud) op diesel	5,115207373	151,7488182	
{914E4D29-08D0-450E-A9E5-82D150C2A1E8}	LineString	werkweg	lierterrein	eenheid/m	KIJ-BKK380 001_31_Lierlocatie	296	10	Opbreken lieropstelling (45x45m)	10.5	Afvoer houtsnippers	2028	SV75560DSJ	Stage-V, >= 2019 , 75-560 kW, diesel, SCR: ja	21,48387097	235,7348647	0,081843318
{914E4D29-08D0-450E-A9E5-82D150C2A1E8}	LineString	werkweg	lierterrein	eenheid/m	KIJ-BKK380 001_31_Lierlocatie	296	10	Opbreken lieropstelling (45x45m)	10.6	Afvoer geotextiel	2028	ZUT	Zware utiliteitsvoertuigen (meer dan 6L cilinderinhoud) op diesel	1,3640553	40,46635151	
{914E4D29-08D0-450E-A9E5-82D150C2A1E8}	LineString	werkweg	lierterrein	eenheid/m	KIJ-BKK380 001_31_Lierlocatie	296	10	Opbreken lieropstelling (45x45m)	10.7	Leverantie grond (t.g.v. zetting)	2028	ZUT	Zware utiliteitsvoertuigen (meer dan 6L cilinderinhoud) op diesel	5,524423963	163,8887236	
{914E4D29-08D0-450E-A9E5-82D150C2A1E8}	LineString	werkweg	lierterrein	eenheid/m	KIJ-BKK380 001_31_Lierlocatie	296	10	Opbreken lieropstelling (45x45m)	10.10	Vervoersbewegingen personeel	2028	B4T	alle werktuigen op benzine, 4takt	2,728110599	28,79496332	
{914E4D29-08D0-450E-A9E5-82D150C2A1E8}	LineString	werkweg	lierterrein	eenheid/m	KIJ-BKK380 001_31_Lierlocatie	296	10	Opbreken lieropstelling (45x45m)	10.11	Aan- en afvoer materieelstukken	2028	ZUT	Zware utiliteitsvoertuigen (meer dan 6L cilinderinhoud) op diesel	1,3640553	43,60031402	
{914E4D29-08D0-450E-A9E5-82D150C2A1E8}	LineString	werkweg	lierterrein	eenheid/m	KIJ-BKK380 001_31_Lierlocatie	296	14	Verwijderen en aanbrengen geleiders op LOP	14.1	Aan- en afvoer materieel op LOP op twee locaties lier machine 10 ton	2028	ZUT	Zware utiliteitsvoertuigen (meer dan 6L cilinderinhoud) op diesel	2,728110599	80,93270303	
{914E4D29-08D0-450E-A9E5-82D150C2A1E8}	LineString	werkweg	lierterrein	eenheid/m	KIJ-BKK380 001_31_Lierlocatie	296	14	Verwijderen en aanbrengen geleiders op LOP	14.2	Aan- en afvoer nieuw en oud haspels ca 8 ton	2028	ZUT	Zware utiliteitsvoertuigen (meer dan 6L cilinderinhoud) op diesel	2,728110599	80,93270303	
{914E4D29-08D0-450E-A9E5-82D150C2A1E8}	LineString	werkweg	lierterrein	eenheid/m	KIJ-BKK380 001_31_Lierlocatie	296	14	Verwijderen en aanbrengen geleiders op LOP	14.3	Aan- en afvoer 16 ton ballast	2028	ZUT	Zware utiliteitsvoertuigen (meer dan 6L cilinderinhoud) op diesel	2,728110599	80,93270303	
{914E4D29-08D0-450E-A9E5-82D150C2A1E8}	LineString	werkweg	lierterrein	eenheid/m	KIJ-BKK380 001_31_Lierlocatie	296	14	Verwijderen en aanbrengen geleiders op LOP	14.8	Vervoersbewegingen personeel op basis van 5 dagen x 2 beweginingen keer twee circuits	2028	B4T	alle werktuigen op benzine, 4takt	6,820276498	71,98740831	
{914E4D29-08D0-450E-A9E5-82D150C2A1E8}	LineString	werkweg	lierterrein	eenheid/m	KIJ-BKK380 001_33_Lierlocatie	296	4	Inrichting lieropstelling (45x45m) LOP	4.2	Aan- en afvoer materieelstukken	2027	ZUT	Zware utiliteitsvoertuigen (meer dan 6L cilinderinhoud) op diesel	0,078933333	2,523004838	
{914E4D29-08D0-450E-A9E5-82D150C2A1E8}	LineString	werkweg	lierterrein	eenheid/m	KIJ-BKK380 001_33_Lierlocatie	296	4	Inrichting lieropstelling (45x45m) LOP	4.5	Leveren houtsnippers	2027	SV75560DSJ	Stage-V, >= 2019 , 75-560 kW, diesel, SCR: ja	14,32258065	157,1565764	9,429394586
{914E4D29-08D0-450E-A9E5-82D150C2A1E8}	LineString	werkweg	lierterrein	eenheid/m	KIJ-BKK380 001_33_Lierlocatie	296	4	Inrichting lieropstelling (45x45m) LOP	4.8	Leverantie rijplaten (afmeting 6x1,80 en 25 stuk op auto)	2027	ZUT	Zware utiliteitsvoertuigen (meer dan 6L cilinderinhoud) op diesel	10,23041475	303,4976363	
{914E4D29-08D0-450E-A9E5-82D150C2A1E8}	LineString	werkweg	lierterrein	eenheid/m	KIJ-BKK380 001_33_Lierlocatie	296	4	Inrichting lieropstelling (45x45m) LOP	4.11	Vervoersbewegingen personeel	2027	B4T	alle werktuigen op benzine, 4takt	2,728110599	28,79496332	
{914E4D29-08D0-450E-A9E5-82D150C2A1E8}	LineString	werkweg	lierterrein	eenheid/m	KIJ-BKK380 001_33_Lierlocatie	296	10	Opbreken lieropstelling (45x45m)	10.2	Transport rijplaten	2028	ZUT	Zware utiliteitsvoertuigen (meer dan 6L cilinderinhoud) op diesel	5,115207373	151,7488182	
{914E4D29-08D0-450E-A9E5-82D150C2A1E8}	LineString	werkweg	lierterrein	eenheid/m	KIJ-BKK380 001_33_Lierlocatie	296	10	Opbreken lieropstelling (45x45m)	10.5	Afvoer houtsnippers	2028	SV75560DSJ	Stage-V, >= 2019 , 75-560 kW, diesel, SCR: ja	21,48387097	235,7348647	0,081843318
{914E4D29-08D0-450E-A9E5-82D150C2A1E8}	LineString	werkweg	lierterrein	eenheid/m	KIJ-BKK380 001_33_Lierlocatie	296	10	Opbreken lieropstelling (45x45m)	10.6	Afvoer geotextiel	2028	ZUT	Zware utiliteitsvoertuigen (meer dan 6L cilinderinhoud) op diesel	1,3640553	40,46635151	
{914E4D29-08D0-450E-A9E5-82D150C2A1E8}	LineString	werkweg	lierterrein	eenheid/m	KIJ-BKK380 001_33_Lierlocatie	296	10	Opbreken lieropstelling (45x45m)	10.7	Leverantie grond (t.g.v. zetting)	2028	ZUT	Zware utiliteitsvoertuigen (meer dan 6L cilinderinhoud) op diesel	5,524423963	163,8887236	
{914E4D29-08D0-450E-A9E5-82D150C2A1E8}	LineString	werkweg	lierterrein	eenheid/m	KIJ-BKK380 001_33_Lierlocatie	296	10	Opbreken lieropstelling (45x45m)	10.10	Vervoersbewegingen personeel	2028	B4T	alle werktuigen op benzine, 4takt	2,728110599	28,79496332	
{914E4D29-08D0-450E-A9E5-82D150C2A1E8}	LineString	werkweg	lierterrein	eenheid/m	KIJ-BKK380 001_33_Lierlocatie	296	10	Opbreken lieropstelling (45x45m)	10.11	Aan- en afvoer materieelstukken	2028	ZUT	Zware utiliteitsvoertuigen (meer dan 6L cilinderinhoud) op diesel	1,3640553	43,60031402	
{914E4D29-08D0-450E-A9E5-82D150C2A1E8}	LineString	werkweg	lierterrein	eenheid/m	KIJ-BKK380 001_33_Lierlocatie	296	14	Verwijderen en aanbrengen geleiders op LOP	14.1	Aan- en afvoer materieel op LOP op twee locaties lier machine 10 ton	2028	ZUT	Zware utiliteitsvoertuigen (meer dan 6L cilinderinhoud) op diesel	2,728110599	80,93270303	
{914E4D29-08D0-450E-A9E5-82D150C2A1E8}	LineString	werkweg	lierterrein	eenheid/m	KIJ-BKK380 001_33_Lierlocatie	296	14	Verwijderen en aanbrengen geleiders op LOP	14.2	Aan- en afvoer nieuw en oud haspels ca 8 ton	2028	ZUT	Zware utiliteitsvoertuigen (meer dan 6L cilinderinhoud) op diesel	2,728110599	80,93270303	
{914E4D29-08D0-450E-A9E5-82D150C2A1E8}	LineString	werkweg	lierterrein	eenheid/m	KIJ-BKK380 001_33_Lierlocatie	296	14	Verwijderen en aanbrengen geleiders op LOP	14.3	Aan- en afvoer 16 ton ballast	2028	ZUT	Zware utiliteitsvoertuigen (meer dan 6L cilinderinhoud) op diesel	2,728110599	80,93270303	
{914E4D29-08D0-450E-A9E5-82D150C2A1E8}	LineString	werkweg	lierterrein	eenheid/m	KIJ-BKK380 001_33_Lierlocatie	296	14	Verwijderen en aanbrengen geleiders op LOP	14.8	Vervoersbewegingen personeel op basis van 5 dagen x 2 beweginingen keer twee circuits	2028	B4T	alle werktuigen op benzine, 4takt	6,820276498	71,98740831	
{1E7E8CAB-5DDE-43A1-8233-777D7DD6F769}	LineString	werkweg	lierterrein	eenheid/m	KIJ-BKK380 025_15_Lierlocatie	127	4	Inrichting lieropstelling (45x45m) LOP	4.2	Aan- en afvoer materieelstukken	2027	ZUT	Zware utiliteitsvoertuigen (meer dan 6L cilinderinhoud) op diesel	0,033866667	1,082505454	
{1E7E8CAB-5DDE-43A1-8233-777D7DD6F769}	LineString	werkweg	lierterrein	eenheid/m	KIJ-BKK380 025_15_Lierlocatie	127	4	Inrichting lieropstelling (45x45m) LOP	4.5	Leveren houtsnippers	2027	SV75560DSJ	Stage-V, >= 2019 , 75-560 kW, diesel, SCR: ja	6,14516129	67,42866624	4,045719975
{1E7E8CAB-5DDE-43A1-8233-777D7DD6F769}	LineString	werkweg	lierterrein	eenheid/m	KIJ-BKK380 025_15_Lierlocatie	127	4	Inrichting lieropstelling (45x45m) LOP	4.8	Leverantie rijplaten (afmeting 6x1,80 en 25 stuk op auto)	2027	ZUT	Zware utiliteitsvoertuigen (meer dan 6L cilinderinhoud) op diesel	4,389400922	130,2168913	
{1E7E8CAB-5DDE-43A1-8233-777D7DD6F769}	LineString	werkweg	lierterrein	eenheid/m	KIJ-BKK380 025_15_Lierlocatie	127	4	Inrichting lieropstelling (45x45m) LOP	4.11	Vervoersbewegingen personeel	2027	B4T	alle werktuigen op benzine, 4takt	1,170506912	12,35459575	
{1E7E8CAB-5DDE-43A1-8233-777D7DD6F769}	LineString	werkweg	lierterrein	eenheid/m	KIJ-BKK380 025_15_Lierlocatie	127	10	Opbreken lieropstelling (45x45m)	10.2	Transport rijplaten	2028	ZUT	Zware utiliteitsvoertuigen (meer dan 6L cilinderinhoud) op diesel	2,194700461	65,10844563	
{1E7E8CAB-5DDE-43A1-8233-777D7DD6F769}	LineString	werkweg	lierterrein	eenheid/m	KIJ-BKK380 025_15_Lierlocatie	127	10	Opbreken lieropstelling (45x45m)	10.5	Afvoer houtsnippers	2028	SV75560DSJ	Stage-V, >= 2019 , 75-560 kW, diesel, SCR: ja	9,217741935	101,1429994	0,035115207
{1E7E8CAB-5DDE-43A1-8233-777D7DD6F769}	LineString	werkweg	lierterrein	eenheid/m	KIJ-BKK380 025_15_Lierlocatie	127	10	Opbreken lieropstelling (45x45m)	10.6	Afvoer geotextiel	2028	ZUT	Zware utiliteitsvoertuigen (meer dan 6L cilinderinhoud) op diesel	0,585253456	17,36225217	
{1E7E8CAB-5DDE-43A1-8233-777D7DD6F769}	LineString	werkweg	lierterrein	eenheid/m	KIJ-BKK380 025_15_Lierlocatie	127	10	Opbreken lieropstelling (45x45m)	10.7	Leverantie grond (t.g.v. zetting)	2028	ZUT	Zware utiliteitsvoertuigen (meer dan 6L cilinderinhoud) op diesel	2,370276498	70,31712129	
{1E7E8CAB-5DDE-43A1-8233-777D7DD6F769}	LineString	werkweg	lierterrein	eenheid/m	KIJ-BKK380 025_15_Lierlocatie	127	10	Opbreken lieropstelling (45x45m)	10.10	Vervoersbewegingen personeel	2028	B4T	alle werktuigen op benzine, 4takt	1,170506912	12,35459575	
{1E7E8CAB-5DDE-43A1-8233-777D7DD6F769}	LineString	werkweg	lierterrein	eenheid/m	KIJ-BKK380 025_15_Lierlocatie	127	10	Opbreken lieropstelling (45x45m)	10.11	Aan- en afvoer materieelstukken	2028	ZUT	Zware utiliteitsvoertuigen (meer dan 6L cilinderinhoud) op diesel	0,585253456	18,70689149	
{1E7E8CAB-5DDE-43A1-8233-777D7DD6F769}	LineString	werkweg	lierterrein	eenheid/m	KIJ-BKK380 025_15_Lierlocatie	127	14	Verwijderen en aanbrengen geleiders op LOP	14.1	Aan- en afvoer materieel op LOP op twee locaties lier machine 10 ton	2028	ZUT	Zware utiliteitsvoertuigen (meer dan 6L cilinderinhoud) op diesel	1,170506912	34,72450434	
{1E7E8CAB-5DDE-43A1-8233-777D7DD6F769}	LineString	werkweg	lierterrein	eenheid/m	KIJ-BKK380 025_15_Lierlocatie	127	14	Verwijderen en aanbrengen geleiders op LOP	14.2	Aan- en afvoer nieuw en oud haspels ca 8 ton	2028	ZUT	Zware utiliteitsvoertuigen (meer dan 6L cilinderinhoud) op diesel	1,170506912	34,72450434	
{1E7E8CAB-5DDE-43A1-8233-777D7DD6F769}	LineString	werkweg	lierterrein	eenheid/m	KIJ-BKK380 025_15_Lierlocatie	127	14	Verwijderen en aanbrengen geleiders op LOP	14.3	Aan- en afvoer 16 ton ballast	2028	ZUT	Zware utiliteitsvoertuigen (meer dan 6L cilinderinhoud) op diesel	1,170506912	34,72450434	
{1E7E8CAB-5DDE-43A1-8233-777D7DD6F769}	LineString	werkweg	lierterrein	eenheid/m	KIJ-BKK380 025_15_Lierlocatie	127	14	Verwijderen en aanbrengen geleiders op LOP	14.8	Vervoersbewegingen personeel op basis van 5 dagen x 2 beweginingen keer twee circuits	2028	B4T	alle werktuigen op benzine, 4takt	2,926267281	30,88648938	
{923EB04F-26BB-4261-9FA1-257F36BACF70}	LineString	werkweg	lierterrein	eenheid/m	KIJ-BKK380 025_15_Lierlocatie	130	4	Inrichting lieropstelling (45x45m) LOP	4.2	Aan- en afvoer materieelstukken	2027	ZUT	Zware utiliteitsvoertuigen (meer dan 6L cilinderinhoud) op diesel	0,034666667	1,108076449	
{923EB04F-26BB-4261-9FA1-257F36BACF70}	LineString	werkweg	lierterrein	eenheid/m	KIJ-BKK380 025_15_Lierlocatie	130	4	Inrichting lieropstelling (45x45m) LOP	4.5	Leveren houtsnippers	2027	SV75560DSJ	Stage-V, >= 2019 , 75-560 kW, diesel, SCR: ja	6,290322581	69,02146938	4,141288163
{923EB04F-26BB-4261-9FA1-257F36BACF70}	LineString	werkweg	lierterrein	eenheid/m	KIJ-BKK380 025_15_Lierlocatie	130	4	Inrichting lieropstelling (45x45m) LOP	4.8	Leverantie rijplaten (afmeting 6x1,80 en 25 stuk op auto)	2027	ZUT	Zware utiliteitsvoertuigen (meer dan 6L cilinderinhoud) op diesel	4,493087558	133,2928808	
{923EB04F-26BB-4261-9FA1-257F36BACF70}	LineString	werkweg	lierterrein	eenheid/m	KIJ-BKK380 025_15_Lierlocatie	130	4	Inrichting lieropstelling (45x45m) LOP	4.11	Vervoersbewegingen personeel	2027	B4T	alle werktuigen op benzine, 4takt	1,198156682	12,6464366	
{923EB04F-26BB-4261-9FA1-257F36BACF70}	LineString	werkweg	lierterrein	eenheid/m	KIJ-BKK380 025_15_Lierlocatie	130	10	Opbreken lieropstelling (45x45m)	10.2	Transport rijplaten	2028	ZUT	Zware utiliteitsvoertuigen (meer dan 6L cilinderinhoud) op diesel	2,246543779	66,64644041	
{923EB04F-26BB-4261-9FA1-257F36BACF70}	LineString	werkweg	lierterrein	eenheid/m	KIJ-BKK380 025_15_Lierlocatie	130	10	Opbreken lieropstelling (45x45m)	10.5	Afvoer houtsnippers	2028	SV75560DSJ	Stage-V, >= 2019 , 75-560 kW, diesel, SCR: ja	9,435483871	103,5322041	0,0359447
{923EB04F-26BB-4261-9FA1-257F36BACF70}	LineString	werkweg	lierterrein	eenheid/m	KIJ-BKK380 025_15_Lierlocatie	130	10	Opbreken lieropstelling (45x45m)	10.6	Afvoer geotextiel	2028	ZUT	Zware utiliteitsvoertuigen (meer dan 6L cilinderinhoud) op diesel	0,599078341	17,77238411	
{923EB04F-26BB-4261-9FA1-257F36BACF70}	LineString	werkweg	lierterrein	eenheid/m	KIJ-BKK380 025_15_Lierlocatie	130	10	Opbreken lieropstelling (45x45m)	10.7	Leverantie grond (t.g.v. zetting)	2028	ZUT	Zware utiliteitsvoertuigen (meer dan 6L cilinderinhoud) op diesel	2,426267281	71,97815565	
{923EB04F-26BB-4261-9FA1-257F36BACF70}	LineString	werkweg	lierterrein	eenheid/m	KIJ-BKK380 025_15_Lierlocatie	130	10	Opbreken lieropstelling (45x45m)	10.10	Vervoersbewegingen personeel	2028	B4T	alle werktuigen op benzine, 4takt	1,198156682	12,6464366	
{923EB04F-26BB-4261-9FA1-257F36BACF70}	LineString	werkweg	lierterrein	eenheid/m	KIJ-BKK380 025_15_Lierlocatie	130	10	Opbreken lieropstelling (45x45m)	10.11	Aan- en afvoer materieelstukken	2028	ZUT	Zware utiliteitsvoertuigen (meer dan 6L cilinderinhoud) op diesel	0,599078341	19,14878656	
{923EB04F-26BB-4261-9FA1-257F36BACF70}	LineString	werkweg	lierterrein	eenheid/m	KIJ-BKK380 025_15_Lierlocatie	130	14	Verwijderen en aanbrengen geleiders op LOP	14.1	Aan- en afvoer materieel op LOP op twee locaties lier machine 10 ton	2028	ZUT	Zware utiliteitsvoertuigen (meer dan 6L cilinderinhoud) op diesel	1,198156682	35,54476822	
{923EB04F-26BB-4261-9FA1-257F36BACF70}	LineString	werkweg	lierterrein	eenheid/m	KIJ-BKK380 025_15_Lierlocatie	130	14	Verwijderen en aanbrengen geleiders op LOP	14.2	Aan- en afvoer nieuw en oud haspels ca 8 ton	2028	ZUT	Zware utiliteitsvoertuigen (meer dan 6L cilinderinhoud) op diesel	1,198156682	35,54476822	
{923EB04F-26BB-4261-9FA1-257F36BACF70}	LineString	werkweg	lierterrein	eenheid/m	KIJ-BKK380 025_15_Lierlocatie	130	14	Verwijderen en aanbrengen geleiders op LOP	14.3	Aan- en afvoer 16 ton ballast	2028	ZUT	Zware utiliteitsvoertuigen (meer dan 6L cilinderinhoud) op diesel	1,198156682	35,54476822	
{923EB04F-26BB-4261-9FA1-257F36BACF70}	LineString	werkweg	lierterrein	eenheid/m	KIJ-BKK380 025_15_Lierlocatie	130	14	Verwijderen en aanbrengen geleiders op LOP	14.8	Vervoersbewegingen personeel op basis van 5 dagen x 2 beweginingen keer twee circuits	2028	B4T	alle werktuigen op benzine, 4takt	2,995391705	31,61609149	
{4359EDB3-9CD0-485C-A9A7-8E690C368526}	LineString	werkweg	lierterrein	eenheid/m	KIJ-BKK380 025_14_Lierlocatie	29	4	Inrichting lieropstelling (45x45m) LOP	4.2	Aan- en afvoer materieelstukken	2027	ZUT	Zware utiliteitsvoertuigen (meer dan 6L cilinderinhoud) op diesel	0,007733333	0,247186285	
{4359EDB3-9CD0-485C-A9A7-8E690C368526}	LineString	werkweg	lierterrein	eenheid/m	KIJ-BKK380 025_14_Lierlocatie	29	4	Inrichting lieropstelling (45x45m) LOP	4.5	Leveren houtsnippers	2027	SV75560DSJ	Stage-V, >= 2019 , 75-560 kW, diesel, SCR: ja	1,403225806	15,39709702	0,923825821
{4359EDB3-9CD0-485C-A9A7-8E690C368526}	LineString	werkweg	lierterrein	eenheid/m	KIJ-BKK380 025_14_Lierlocatie	29	4	Inrichting lieropstelling (45x45m) LOP	4.8	Leverantie rijplaten (afmeting 6x1,80 en 25 stuk op auto)	2027	ZUT	Zware utiliteitsvoertuigen (meer dan 6L cilinderinhoud) op diesel	1,002304147	29,73456572	
{4359EDB3-9CD0-485C-A9A7-8E690C368526}	LineString	werkweg	lierterrein	eenheid/m	KIJ-BKK380 025_14_Lierlocatie	29	4	Inrichting lieropstelling (45x45m) LOP	4.11	Vervoersbewegingen personeel	2027	B4T	alle werktuigen op benzine, 4takt	0,267281106	2,821128164	
{4359EDB3-9CD0-485C-A9A7-8E690C368526}	LineString	werkweg	lierterrein	eenheid/m	KIJ-BKK380 025_14_Lierlocatie	29	10	Opbreken lieropstelling (45x45m)	10.2	Transport rijplaten	2028	ZUT	Zware utiliteitsvoertuigen (meer dan 6L cilinderinhoud) op diesel	0,501152074	14,86728286	
{4359EDB3-9CD0-485C-A9A7-8E690C368526}	LineString	werkweg	lierterrein	eenheid/m	KIJ-BKK380 025_14_Lierlocatie	29	10	Opbreken lieropstelling (45x45m)	10.5	Afvoer houtsnippers	2028	SV75560DSJ	Stage-V, >= 2019 , 75-560 kW, diesel, SCR: ja	2,10483871	23,09564552	0,008018433
{4359EDB3-9CD0-485C-A9A7-8E690C368526}	LineString	werkweg	lierterrein	eenheid/m	KIJ-BKK380 025_14_Lierlocatie	29	10	Opbreken lieropstelling (45x45m)	10.6	Afvoer geotextiel	2028	ZUT	Zware utiliteitsvoertuigen (meer dan 6L cilinderinhoud) op diesel	0,133640553	3,964608763	
{4359EDB3-9CD0-485C-A9A7-8E690C368526}	LineString	werkweg	lierterrein	eenheid/m	KIJ-BKK380 025_14_Lierlocatie	29	10	Opbreken lieropstelling (45x45m)	10.7	Leverantie grond (t.g.v. zetting)	2028	ZUT	Zware utiliteitsvoertuigen (meer dan 6L cilinderinhoud) op diesel	0,54124424	16,05666549	
{4359EDB3-9CD0-485C-A9A7-8E690C368526}	LineString	werkweg	lierterrein	eenheid/m	KIJ-BKK380 025_14_Lierlocatie	29	10	Opbreken lieropstelling (45x45m)	10.10	Vervoersbewegingen personeel	2028	B4T	alle werktuigen op benzine, 4takt	0,267281106	2,821128164	
{4359EDB3-9CD0-485C-A9A7-8E690C368526}	LineString	werkweg	lierterrein	eenheid/m	KIJ-BKK380 025_14_Lierlocatie	29	10	Opbreken lieropstelling (45x45m)	10.11	Aan- en afvoer materieelstukken	2028	ZUT	Zware utiliteitsvoertuigen (meer dan 6L cilinderinhoud) op diesel	0,133640553	4,271652387	
{4359EDB3-9CD0-485C-A9A7-8E690C368526}	LineString	werkweg	lierterrein	eenheid/m	KIJ-BKK380 025_14_Lierlocatie	29	14	Verwijderen en aanbrengen geleiders op LOP	14.1	Aan- en afvoer materieel op LOP op twee locaties lier machine 10 ton	2028	ZUT	Zware utiliteitsvoertuigen (meer dan 6L cilinderinhoud) op diesel	0,267281106	7,929217526	
{4359EDB3-9CD0-485C-A9A7-8E690C368526}	LineString	werkweg	lierterrein	eenheid/m	KIJ-BKK380 025_14_Lierlocatie	29	14	Verwijderen en aanbrengen geleiders op LOP	14.2	Aan- en afvoer nieuw en oud haspels ca 8 ton	2028	ZUT	Zware utiliteitsvoertuigen (meer dan 6L cilinderinhoud) op diesel	0,267281106	7,929217526	
{4359EDB3-9CD0-485C-A9A7-8E690C368526}	LineString	werkweg	lierterrein	eenheid/m	KIJ-BKK380 025_14_Lierlocatie	29	14	Verwijderen en aanbrengen geleiders op LOP	14.3	Aan- en afvoer 16 ton ballast	2028	ZUT	Zware utiliteitsvoertuigen (meer dan 6L cilinderinhoud) op diesel	0,267281106	7,929217526	
{4359EDB3-9CD0-485C-A9A7-8E690C368526}	LineString	werkweg	lierterrein	eenheid/m	KIJ-BKK380 025_14_Lierlocatie	29	14	Verwijderen en aanbrengen geleiders op LOP	14.8	Vervoersbewegingen personeel op basis van 5 dagen x 2 beweginingen keer twee circuits	2028	B4T	alle werktuigen op benzine, 4takt	0,668202765	7,052820409	
{2003A806-5AFC-4568-AAE5-3727682D7764}	LineString	werkweg	lierterrein	eenheid/m	KIJ-BKK380 025_15_Lierlocatie	158	4	Inrichting lieropstelling (45x45m) LOP	4.2	Aan- en afvoer materieelstukken	2027	ZUT	Zware utiliteitsvoertuigen (meer dan 6L cilinderinhoud) op diesel	0,042133333	1,346739069	
{2003A806-5AFC-4568-AAE5-3727682D7764}	LineString	werkweg	lierterrein	eenheid/m	KIJ-BKK380 025_15_Lierlocatie	158	4	Inrichting lieropstelling (45x45m) LOP	4.5	Leveren houtsnippers	2027	SV75560DSJ	Stage-V, >= 2019 , 75-560 kW, diesel, SCR: ja	7,64516129	83,88763202	5,033257921
{2003A806-5AFC-4568-AAE5-3727682D7764}	LineString	werkweg	lierterrein	eenheid/m	KIJ-BKK380 025_15_Lierlocatie	158	4	Inrichting lieropstelling (45x45m) LOP	4.8	Leverantie rijplaten (afmeting 6x1,80 en 25 stuk op auto)	2027	ZUT	Zware utiliteitsvoertuigen (meer dan 6L cilinderinhoud) op diesel	5,460829493	162,0021167	
{2003A806-5AFC-4568-AAE5-3727682D7764}	LineString	werkweg	lierterrein	eenheid/m	KIJ-BKK380 025_15_Lierlocatie	158	4	Inrichting lieropstelling (45x45m) LOP	4.11	Vervoersbewegingen personeel	2027	B4T	alle werktuigen op benzine, 4takt	1,456221198	15,37028448	
{2003A806-5AFC-4568-AAE5-3727682D7764}	LineString	werkweg	lierterrein	eenheid/m	KIJ-BKK380 025_15_Lierlocatie	158	10	Opbreken lieropstelling (45x45m)	10.2	Transport rijplaten	2028	ZUT	Zware utiliteitsvoertuigen (meer dan 6L cilinderinhoud) op diesel	2,730414747	81,00105835	
{2003A806-5AFC-4568-AAE5-3727682D7764}	LineString	werkweg	lierterrein	eenheid/m	KIJ-BKK380 025_15_Lierlocatie	158	10	Opbreken lieropstelling (45x45m)	10.5	Afvoer houtsnippers	2028	SV75560DSJ	Stage-V, >= 2019 , 75-560 kW, diesel, SCR: ja	11,46774194	125,831448	0,043686636
{2003A806-5AFC-4568-AAE5-3727682D7764}	LineString	werkweg	lierterrein	eenheid/m	KIJ-BKK380 025_15_Lierlocatie	158	10	Opbreken lieropstelling (45x45m)	10.6	Afvoer geotextiel	2028	ZUT	Zware utiliteitsvoertuigen (meer dan 6L cilinderinhoud) op diesel	0,728110599	21,60028223	
{2003A806-5AFC-4568-AAE5-3727682D7764}	LineString	werkweg	lierterrein	eenheid/m	KIJ-BKK380 025_15_Lierlocatie	158	10	Opbreken lieropstelling (45x45m)	10.7	Leverantie grond (t.g.v. zetting)	2028	ZUT	Zware utiliteitsvoertuigen (meer dan 6L cilinderinhoud) op diesel	2,948847926	87,48114302	
{2003A806-5AFC-4568-AAE5-3727682D7764}	LineString	werkweg	lierterrein	eenheid/m	KIJ-BKK380 025_15_Lierlocatie	158	10	Opbreken lieropstelling (45x45m)	10.10	Vervoersbewegingen personeel	2028	B4T	alle werktuigen op benzine, 4takt	1,456221198	15,37028448	
{2003A806-5AFC-4568-AAE5-3727682D7764}	LineString	werkweg	lierterrein	eenheid/m	KIJ-BKK380 025_15_Lierlocatie	158	10	Opbreken lieropstelling (45x45m)	10.11	Aan- en afvoer materieelstukken	2028	ZUT	Zware utiliteitsvoertuigen (meer dan 6L cilinderinhoud) op diesel	0,728110599	23,27314059	
{2003A806-5AFC-4568-AAE5-3727682D7764}	LineString	werkweg	lierterrein	eenheid/m	KIJ-BKK380 025_15_Lierlocatie	158	14	Verwijderen en aanbrengen geleiders op LOP	14.1	Aan- en afvoer materieel op LOP op twee locaties lier machine 10 ton	2028	ZUT	Zware utiliteitsvoertuigen (meer dan 6L cilinderinhoud) op diesel	1,456221198	43,20056445	
{2003A806-5AFC-4568-AAE5-3727682D7764}	LineString	werkweg	lierterrein	eenheid/m	KIJ-BKK380 025_15_Lierlocatie	158	14	Verwijderen en aanbrengen geleiders op LOP	14.2	Aan- en afvoer nieuw en oud haspels ca 8 ton	2028	ZUT	Zware utiliteitsvoertuigen (meer dan 6L cilinderinhoud) op diesel	1,456221198	43,20056445	
{2003A806-5AFC-4568-AAE5-3727682D7764}	LineString	werkweg	lierterrein	eenheid/m	KIJ-BKK380 025_15_Lierlocatie	158	14	Verwijderen en aanbrengen geleiders op LOP	14.3	Aan- en afvoer 16 ton ballast	2028	ZUT	Zware utiliteitsvoertuigen (meer dan 6L cilinderinhoud) op diesel	1,456221198	43,20056445	

{2003A806-5AFC-4568-AAE5-3727682D7764}	LineString	werkweg	lierterrein	eenheid/m	KIJ-BKK380 025_15_Lierlocatie	158	14	Verwijderen en aanbrengen geleiders op LOP	14.8	Vervoersbewegingen personeel op basis van 5 dagen x 2 beweginingen keer twee circuits	2028	B4T	alle werktuigen op benzine, 4takt	3,640552995	38,42571119	
{2003A806-5AFC-4568-AAE5-3727682D7764}	LineString	werkweg	lierterrein	eenheid/m	KIJ-BKK380 025_14_Lierlocatie	158	4	Inrichting lieropstelling (45x45m) LOP	4.2	Aan- en afvoer materieelstukken	2027	ZUT	Zware utiliteitsvoertuigen (meer dan 6L cilinderinhoud) op diesel	0,042133333	1,346739069	
{2003A806-5AFC-4568-AAE5-3727682D7764}	LineString	werkweg	lierterrein	eenheid/m	KIJ-BKK380 025_14_Lierlocatie	158	4	Inrichting lieropstelling (45x45m) LOP	4.5	Leveren houtsnippers	2027	SV75560DSJ	Stage-V, >= 2019 , 75-560 kW, diesel, SCR: ja	7,64516129	83,88763202	5,033257921
{2003A806-5AFC-4568-AAE5-3727682D7764}	LineString	werkweg	lierterrein	eenheid/m	KIJ-BKK380 025_14_Lierlocatie	158	4	Inrichting lieropstelling (45x45m) LOP	4.8	Leverantie rijplaten (afmeting 6x1,80 en 25 stuk op auto)	2027	ZUT	Zware utiliteitsvoertuigen (meer dan 6L cilinderinhoud) op diesel	5,460829493	162,0021167	
{2003A806-5AFC-4568-AAE5-3727682D7764}	LineString	werkweg	lierterrein	eenheid/m	KIJ-BKK380 025_14_Lierlocatie	158	4	Inrichting lieropstelling (45x45m) LOP	4.11	Vervoersbewegingen personeel	2027	B4T	alle werktuigen op benzine, 4takt	1,456221198	15,37028448	
{2003A806-5AFC-4568-AAE5-3727682D7764}	LineString	werkweg	lierterrein	eenheid/m	KIJ-BKK380 025_14_Lierlocatie	158	10	Opbreken lieropstelling (45x45m)	10.2	Transport rijplaten	2028	ZUT	Zware utiliteitsvoertuigen (meer dan 6L cilinderinhoud) op diesel	2,730414747	81,00105835	
{2003A806-5AFC-4568-AAE5-3727682D7764}	LineString	werkweg	lierterrein	eenheid/m	KIJ-BKK380 025_14_Lierlocatie	158	10	Opbreken lieropstelling (45x45m)	10.5	Afvoer houtsnippers	2028	SV75560DSJ	Stage-V, >= 2019 , 75-560 kW, diesel, SCR: ja	11,46774194	125,831448	0,043686636
{2003A806-5AFC-4568-AAE5-3727682D7764}	LineString	werkweg	lierterrein	eenheid/m	KIJ-BKK380 025_14_Lierlocatie	158	10	Opbreken lieropstelling (45x45m)	10.6	Afvoer geotextiel	2028	ZUT	Zware utiliteitsvoertuigen (meer dan 6L cilinderinhoud) op diesel	0,728110599	21,60028223	
{2003A806-5AFC-4568-AAE5-3727682D7764}	LineString	werkweg	lierterrein	eenheid/m	KIJ-BKK380 025_14_Lierlocatie	158	10	Opbreken lieropstelling (45x45m)	10.7	Leverantie grond (t.g.v. zetting)	2028	ZUT	Zware utiliteitsvoertuigen (meer dan 6L cilinderinhoud) op diesel	2,948847926	87,48114302	
{2003A806-5AFC-4568-AAE5-3727682D7764}	LineString	werkweg	lierterrein	eenheid/m	KIJ-BKK380 025_14_Lierlocatie	158	10	Opbreken lieropstelling (45x45m)	10.10	Vervoersbewegingen personeel	2028	B4T	alle werktuigen op benzine, 4takt	1,456221198	15,37028448	
{2003A806-5AFC-4568-AAE5-3727682D7764}	LineString	werkweg	lierterrein	eenheid/m	KIJ-BKK380 025_14_Lierlocatie	158	10	Opbreken lieropstelling (45x45m)	10.11	Aan- en afvoer materieelstukken	2028	ZUT	Zware utiliteitsvoertuigen (meer dan 6L cilinderinhoud) op diesel	0,728110599	23,27314059	
{2003A806-5AFC-4568-AAE5-3727682D7764}	LineString	werkweg	lierterrein	eenheid/m	KIJ-BKK380 025_14_Lierlocatie	158	14	Verwijderen en aanbrengen geleiders op LOP	14.1	Aan- en afvoer materieel op LOP op twee locaties lier machine 10 ton	2028	ZUT	Zware utiliteitsvoertuigen (meer dan 6L cilinderinhoud) op diesel	1,456221198	43,20056445	
{2003A806-5AFC-4568-AAE5-3727682D7764}	LineString	werkweg	lierterrein	eenheid/m	KIJ-BKK380 025_14_Lierlocatie	158	14	Verwijderen en aanbrengen geleiders op LOP	14.2	Aan- en afvoer nieuw en oud haspels ca 8 ton	2028	ZUT	Zware utiliteitsvoertuigen (meer dan 6L cilinderinhoud) op diesel	1,456221198	43,20056445	
{2003A806-5AFC-4568-AAE5-3727682D7764}	LineString	werkweg	lierterrein	eenheid/m	KIJ-BKK380 025_14_Lierlocatie	158	14	Verwijderen en aanbrengen geleiders op LOP	14.3	Aan- en afvoer 16 ton ballast	2028	ZUT	Zware utiliteitsvoertuigen (meer dan 6L cilinderinhoud) op diesel	1,456221198	43,20056445	
{2003A806-5AFC-4568-AAE5-3727682D7764}	LineString	werkweg	lierterrein	eenheid/m	KIJ-BKK380 025_14_Lierlocatie	158	14	Verwijderen en aanbrengen geleiders op LOP	14.8	Vervoersbewegingen personeel op basis van 5 dagen x 2 beweginingen keer twee circuits	2028	B4T	alle werktuigen op benzine, 4takt	3,640552995	38,42571119	
{D139F5A7-E6DF-4F52-B7C4-B6DA83185235}	LineString	werkweg	lierterrein	eenheid/m	KIJ-BKK380 037_13_Lierlocatie	115	4	Inrichting lieropstelling (45x45m) LOP	4.2	Aan- en afvoer materieelstukken	2027	ZUT	Zware utiliteitsvoertuigen (meer dan 6L cilinderinhoud) op diesel	0,030666667	0,980221474	
{D139F5A7-E6DF-4F52-B7C4-B6DA83185235}	LineString	werkweg	lierterrein	eenheid/m	KIJ-BKK380 037_13_Lierlocatie	115	4	Inrichting lieropstelling (45x45m) LOP	4.5	Leveren houtsnippers	2027	SV75560DSJ	Stage-V, >= 2019 , 75-560 kW, diesel, SCR: ja	5,564516129	61,05745368	3,663447221
{D139F5A7-E6DF-4F52-B7C4-B6DA83185235}	LineString	werkweg	lierterrein	eenheid/m	KIJ-BKK380 037_13_Lierlocatie	115	4	Inrichting lieropstelling (45x45m) LOP	4.8	Leverantie rijplaten (afmeting 6x1,80 en 25 stuk op auto)	2027	ZUT	Zware utiliteitsvoertuigen (meer dan 6L cilinderinhoud) op diesel	3,974654378	117,912933	
{D139F5A7-E6DF-4F52-B7C4-B6DA83185235}	LineString	werkweg	lierterrein	eenheid/m	KIJ-BKK380 037_13_Lierlocatie	115	4	Inrichting lieropstelling (45x45m) LOP	4.11	Vervoersbewegingen personeel	2027	B4T	alle werktuigen op benzine, 4takt	1,059907834	11,18723237	
{D139F5A7-E6DF-4F52-B7C4-B6DA83185235}	LineString	werkweg	lierterrein	eenheid/m	KIJ-BKK380 037_13_Lierlocatie	115	10	Opbreken lieropstelling (45x45m)	10.2	Transport rijplaten	2028	ZUT	Zware utiliteitsvoertuigen (meer dan 6L cilinderinhoud) op diesel	1,987327189	58,95646652	
{D139F5A7-E6DF-4F52-B7C4-B6DA83185235}	LineString	werkweg	lierterrein	eenheid/m	KIJ-BKK380 037_13_Lierlocatie	115	10	Opbreken lieropstelling (45x45m)	10.5	Afvoer houtsnippers	2028	SV75560DSJ	Stage-V, >= 2019 , 75-560 kW, diesel, SCR: ja	8,346774194	91,58618053	0,031797235
{D139F5A7-E6DF-4F52-B7C4-B6DA83185235}	LineString	werkweg	lierterrein	eenheid/m	KIJ-BKK380 037_13_Lierlocatie	115	10	Opbreken lieropstelling (45x45m)	10.6	Afvoer geotextiel	2028	ZUT	Zware utiliteitsvoertuigen (meer dan 6L cilinderinhoud) op diesel	0,529953917	15,72172441	
{D139F5A7-E6DF-4F52-B7C4-B6DA83185235}	LineString	werkweg	lierterrein	eenheid/m	KIJ-BKK380 037_13_Lierlocatie	115	10	Opbreken lieropstelling (45x45m)	10.7	Leverantie grond (t.g.v. zetting)	2028	ZUT	Zware utiliteitsvoertuigen (meer dan 6L cilinderinhoud) op diesel	2,146313364	63,67298384	
{D139F5A7-E6DF-4F52-B7C4-B6DA83185235}	LineString	werkweg	lierterrein	eenheid/m	KIJ-BKK380 037_13_Lierlocatie	115	10	Opbreken lieropstelling (45x45m)	10.10	Vervoersbewegingen personeel	2028	B4T	alle werktuigen op benzine, 4takt	1,059907834	11,18723237	
{D139F5A7-E6DF-4F52-B7C4-B6DA83185235}	LineString	werkweg	lierterrein	eenheid/m	KIJ-BKK380 037_13_Lierlocatie	115	10	Opbreken lieropstelling (45x45m)	10.11	Aan- en afvoer materieelstukken	2028	ZUT	Zware utiliteitsvoertuigen (meer dan 6L cilinderinhoud) op diesel	0,529953917	16,93931119	
{D139F5A7-E6DF-4F52-B7C4-B6DA83185235}	LineString	werkweg	lierterrein	eenheid/m	KIJ-BKK380 037_13_Lierlocatie	115	14	Verwijderen en aanbrengen geleiders op LOP	14.1	Aan- en afvoer materieel op LOP op twee locaties lier machine 10 ton	2028	ZUT	Zware utiliteitsvoertuigen (meer dan 6L cilinderinhoud) op diesel	1,059907834	31,44344881	
{D139F5A7-E6DF-4F52-B7C4-B6DA83185235}	LineString	werkweg	lierterrein	eenheid/m	KIJ-BKK380 037_13_Lierlocatie	115	14	Verwijderen en aanbrengen geleiders op LOP	14.2	Aan- en afvoer nieuw en oud haspels ca 8 ton	2028	ZUT	Zware utiliteitsvoertuigen (meer dan 6L cilinderinhoud) op diesel	1,059907834	31,44344881	
{D139F5A7-E6DF-4F52-B7C4-B6DA83185235}	LineString	werkweg	lierterrein	eenheid/m	KIJ-BKK380 037_13_Lierlocatie	115	14	Verwijderen en aanbrengen geleiders op LOP	14.3	Aan- en afvoer 16 ton ballast	2028	ZUT	Zware utiliteitsvoertuigen (meer dan 6L cilinderinhoud) op diesel	1,059907834	31,44344881	
{D139F5A7-E6DF-4F52-B7C4-B6DA83185235}	LineString	werkweg	lierterrein	eenheid/m	KIJ-BKK380 037_13_Lierlocatie	115	14	Verwijderen en aanbrengen geleiders op LOP	14.8	Vervoersbewegingen personeel op basis van 5 dagen x 2 beweginingen keer twee circuits	2028	B4T	alle werktuigen op benzine, 4takt	2,649769585	27,96808093	
{2775F90E-A86A-4770-8A26-6E57E43BBB33}	LineString	werkweg	lierterrein	eenheid/m	KIJ-BKK380 001_31_Lierlocatie	451	4	Inrichting lieropstelling (45x45m) LOP	4.2	Aan- en afvoer materieelstukken	2027	ZUT	Zware utiliteitsvoertuigen (meer dan 6L cilinderinhoud) op diesel	0,120266667	3,844172911	
{2775F90E-A86A-4770-8A26-6E57E43BBB33}	LineString	werkweg	lierterrein	eenheid/m	KIJ-BKK380 001_31_Lierlocatie	451	4	Inrichting lieropstelling (45x45m) LOP	4.5	Leveren houtsnippers	2027	SV75560DSJ	Stage-V, >= 2019 , 75-560 kW, diesel, SCR: ja	21,82258065	239,4514053	14,36708432
{2775F90E-A86A-4770-8A26-6E57E43BBB33}	LineString	werkweg	lierterrein	eenheid/m	KIJ-BKK380 001_31_Lierlocatie	451	4	Inrichting lieropstelling (45x45m) LOP	4.8	Leverantie rijplaten (afmeting 6x1,80 en 25 stuk op auto)	2027	ZUT	Zware utiliteitsvoertuigen (meer dan 6L cilinderinhoud) op diesel	15,5875576	462,4237635	
{2775F90E-A86A-4770-8A26-6E57E43BBB33}	LineString	werkweg	lierterrein	eenheid/m	KIJ-BKK380 001_31_Lierlocatie	451	4	Inrichting lieropstelling (45x45m) LOP	4.11	Vervoersbewegingen personeel	2027	B4T	alle werktuigen op benzine, 4takt	4,156682028	43,87340696	
{2775F90E-A86A-4770-8A26-6E57E43BBB33}	LineString	werkweg	lierterrein	eenheid/m	KIJ-BKK380 001_31_Lierlocatie	451	10	Opbreken lieropstelling (45x45m)	10.2	Transport rijplaten	2028	ZUT	Zware utiliteitsvoertuigen (meer dan 6L cilinderinhoud) op diesel	7,793778802	231,2118817	
{2775F90E-A86A-4770-8A26-6E57E43BBB33}	LineString	werkweg	lierterrein	eenheid/m	KIJ-BKK380 001_31_Lierlocatie	451	10	Opbreken lieropstelling (45x45m)	10.5	Afvoer houtsnippers	2028	SV75560DSJ	Stage-V, >= 2019 , 75-560 kW, diesel, SCR: ja	32,73387097	359,177108	0,124700461
{2775F90E-A86A-4770-8A26-6E57E43BBB33}	LineString	werkweg	lierterrein	eenheid/m	KIJ-BKK380 001_31_Lierlocatie	451	10	Opbreken lieropstelling (45x45m)	10.6	Afvoer geotextiel	2028	ZUT	Zware utiliteitsvoertuigen (meer dan 6L cilinderinhoud) op diesel	2,078341014	61,6565018	
{2775F90E-A86A-4770-8A26-6E57E43BBB33}	LineString	werkweg	lierterrein	eenheid/m	KIJ-BKK380 001_31_Lierlocatie	451	10	Opbreken lieropstelling (45x45m)	10.7	Leverantie grond (t.g.v. zetting)	2028	ZUT	Zware utiliteitsvoertuigen (meer dan 6L cilinderinhoud) op diesel	8,417281106	249,7088323	
{2775F90E-A86A-4770-8A26-6E57E43BBB33}	LineString	werkweg	lierterrein	eenheid/m	KIJ-BKK380 001_31_Lierlocatie	451	10	Opbreken lieropstelling (45x45m)	10.10	Vervoersbewegingen personeel	2028	B4T	alle werktuigen op benzine, 4takt	4,156682028	43,87340696	
{2775F90E-A86A-4770-8A26-6E57E43BBB33}	LineString	werkweg	lierterrein	eenheid/m	KIJ-BKK380 001_31_Lierlocatie	451	10	Opbreken lieropstelling (45x45m)	10.11	Aan- en afvoer materieelstukken	2028	ZUT	Zware utiliteitsvoertuigen (meer dan 6L cilinderinhoud) op diesel	2,078341014	66,43155953	
{2775F90E-A86A-4770-8A26-6E57E43BBB33}	LineString	werkweg	lierterrein	eenheid/m	KIJ-BKK380 001_31_Lierlocatie	451	14	Verwijderen en aanbrengen geleiders op LOP	14.1	Aan- en afvoer materieel op LOP op twee locaties lier machine 10 ton	2028	ZUT	Zware utiliteitsvoertuigen (meer dan 6L cilinderinhoud) op diesel	4,156682028	123,3130036	
{2775F90E-A86A-4770-8A26-6E57E43BBB33}	LineString	werkweg	lierterrein	eenheid/m	KIJ-BKK380 001_31_Lierlocatie	451	14	Verwijderen en aanbrengen geleiders op LOP	14.2	Aan- en afvoer nieuw en oud haspels ca 8 ton	2028	ZUT	Zware utiliteitsvoertuigen (meer dan 6L cilinderinhoud) op diesel	4,156682028	123,3130036	
{2775F90E-A86A-4770-8A26-6E57E43BBB33}	LineString	werkweg	lierterrein	eenheid/m	KIJ-BKK380 001_31_Lierlocatie	451	14	Verwijderen en aanbrengen geleiders op LOP	14.3	Aan- en afvoer 16 ton ballast	2028	ZUT	Zware utiliteitsvoertuigen (meer dan 6L cilinderinhoud) op diesel	4,156682028	123,3130036	
{2775F90E-A86A-4770-8A26-6E57E43BBB33}	LineString	werkweg	lierterrein	eenheid/m	KIJ-BKK380 001_31_Lierlocatie	451	14	Verwijderen en aanbrengen geleiders op LOP	14.8	Vervoersbewegingen personeel op basis van 5 dagen x 2 beweginingen keer twee circuits	2028	B4T	alle werktuigen op benzine, 4takt	10,39170507	109,6835174	
{2775F90E-A86A-4770-8A26-6E57E43BBB33}	LineString	werkweg	lierterrein	eenheid/m	KIJ-BKK380 001_33_Lierlocatie	451	4	Inrichting lieropstelling (45x45m) LOP	4.2	Aan- en afvoer materieelstukken	2027	ZUT	Zware utiliteitsvoertuigen (meer dan 6L cilinderinhoud) op diesel	0,120266667	3,844172911	
{2775F90E-A86A-4770-8A26-6E57E43BBB33}	LineString	werkweg	lierterrein	eenheid/m	KIJ-BKK380 001_33_Lierlocatie	451	4	Inrichting lieropstelling (45x45m) LOP	4.5	Leveren houtsnippers	2027	SV75560DSJ	Stage-V, >= 2019 , 75-560 kW, diesel, SCR: ja	21,82258065	239,4514053	14,36708432
{2775F90E-A86A-4770-8A26-6E57E43BBB33}	LineString	werkweg	lierterrein	eenheid/m	KIJ-BKK380 001_33_Lierlocatie	451	4	Inrichting lieropstelling (45x45m) LOP	4.8	Leverantie rijplaten (afmeting 6x1,80 en 25 stuk op auto)	2027	ZUT	Zware utiliteitsvoertuigen (meer dan 6L cilinderinhoud) op diesel	15,5875576	462,4237635	
{2775F90E-A86A-4770-8A26-6E57E43BBB33}	LineString	werkweg	lierterrein	eenheid/m	KIJ-BKK380 001_33_Lierlocatie	451	4	Inrichting lieropstelling (45x45m) LOP	4.11	Vervoersbewegingen personeel	2027	B4T	alle werktuigen op benzine, 4takt	4,156682028	43,87340696	
{2775F90E-A86A-4770-8A26-6E57E43BBB33}	LineString	werkweg	lierterrein	eenheid/m	KIJ-BKK380 001_33_Lierlocatie	451	10	Opbreken lieropstelling (45x45m)	10.2	Transport rijplaten	2028	ZUT	Zware utiliteitsvoertuigen (meer dan 6L cilinderinhoud) op diesel	7,793778802	231,2118817	
{2775F90E-A86A-4770-8A26-6E57E43BBB33}	LineString	werkweg	lierterrein	eenheid/m	KIJ-BKK380 001_33_Lierlocatie	451	10	Opbreken lieropstelling (45x45m)	10.5	Afvoer houtsnippers	2028	SV75560DSJ	Stage-V, >= 2019 , 75-560 kW, diesel, SCR: ja	32,73387097	359,177108	0,124700461
{2775F90E-A86A-4770-8A26-6E57E43BBB33}	LineString	werkweg	lierterrein	eenheid/m	KIJ-BKK380 001_33_Lierlocatie	451	10	Opbreken lieropstelling (45x45m)	10.6	Afvoer geotextiel	2028	ZUT	Zware utiliteitsvoertuigen (meer dan 6L cilinderinhoud) op diesel	2,078341014	61,6565018	
{2775F90E-A86A-4770-8A26-6E57E43BBB33}	LineString	werkweg	lierterrein	eenheid/m	KIJ-BKK380 001_33_Lierlocatie	451	10	Opbreken lieropstelling (45x45m)	10.7	Leverantie grond (t.g.v. zetting)	2028	ZUT	Zware utiliteitsvoertuigen (meer dan 6L cilinderinhoud) op diesel	8,417281106	249,7088323	
{2775F90E-A86A-4770-8A26-6E57E43BBB33}	LineString	werkweg	lierterrein	eenheid/m	KIJ-BKK380 001_33_Lierlocatie	451	10	Opbreken lieropstelling (45x45m)	10.10	Vervoersbewegingen personeel	2028	B4T	alle werktuigen op benzine, 4takt	4,156682028	43,87340696	
{2775F90E-A86A-4770-8A26-6E57E43BBB33}	LineString	werkweg	lierterrein	eenheid/m	KIJ-BKK380 001_33_Lierlocatie	451	10	Opbreken lieropstelling (45x45m)	10.11	Aan- en afvoer materieelstukken	2028	ZUT	Zware utiliteitsvoertuigen (meer dan 6L cilinderinhoud) op diesel	2,078341014	66,43155953	
{2775F90E-A86A-4770-8A26-6E57E43BBB33}	LineString	werkweg	lierterrein	eenheid/m	KIJ-BKK380 001_33_Lierlocatie	451	14	Verwijderen en aanbrengen geleiders op LOP	14.1	Aan- en afvoer materieel op LOP op twee locaties lier machine 10 ton	2028	ZUT	Zware utiliteitsvoertuigen (meer dan 6L cilinderinhoud) op diesel	4,156682028	123,3130036	
{2775F90E-A86A-4770-8A26-6E57E43BBB33}	LineString	werkweg	lierterrein	eenheid/m	KIJ-BKK380 001_33_Lierlocatie	451	14	Verwijderen en aanbrengen geleiders op LOP	14.2	Aan- en afvoer nieuw en oud haspels ca 8 ton	2028	ZUT	Zware utiliteitsvoertuigen (meer dan 6L cilinderinhoud) op diesel	4,156682028	123,3130036	
{2775F90E-A86A-4770-8A26-6E57E43BBB33}	LineString	werkweg	lierterrein	eenheid/m	KIJ-BKK380 001_33_Lierlocatie	451	14	Verwijderen en aanbrengen geleiders op LOP	14.3	Aan- en afvoer 16 ton ballast	2028	ZUT	Zware utiliteitsvoertuigen (meer dan 6L cilinderinhoud) op diesel	4,156682028	123,3130036	
{2775F90E-A86A-4770-8A26-6E57E43BBB33}	LineString	werkweg	lierterrein	eenheid/m	KIJ-BKK380 001_33_Lierlocatie	451	14	Verwijderen en aanbrengen geleiders op LOP	14.8	Vervoersbewegingen personeel op basis van 5 dagen x 2 beweginingen keer twee circuits	2028	B4T	alle werktuigen op benzine, 4takt	10,39170507	109,6835174	
{B9219D4F-0278-472F-8C94-E3647C7F5806}	LineString	werkweg	lierterrein	eenheid/m	KIJ-BKK380 060_26_Lierlocatie	85	4	Inrichting lieropstelling (45x45m) LOP	4.2	Aan- en afvoer materieelstukken	2027	ZUT	Zware utiliteitsvoertuigen (meer dan 6L cilinderinhoud) op diesel	0,022666667	0,724511524	
{B9219D4F-0278-472F-8C94-E3647C7F5806}	LineString	werkweg	lierterrein	eenheid/m	KIJ-BKK380 060_26_Lierlocatie	85	4	Inrichting lieropstelling (45x45m) LOP	4.5	Leveren houtsnippers	2027	SV75560DSJ	Stage-V, >= 2019 , 75-560 kW, diesel, SCR: ja	4,112903226	45,12942229	2,707765337
{B9219D4F-0278-472F-8C94-E3647C7F5806}	LineString	werkweg	lierterrein	eenheid/m	KIJ-BKK380 060_26_Lierlocatie	85	4	Inrichting lieropstelling (45x45m) LOP	4.8	Leverantie rijplaten (afmeting 6x1,80 en 25 stuk op auto)	2027	ZUT	Zware utiliteitsvoertuigen (meer dan 6L cilinderinhoud) op diesel	2,937788018	87,15303746	
{B9219D4F-0278-472F-8C94-E3647C7F5806}	LineString	werkweg	lierterrein	eenheid/m	KIJ-BKK380 060_26_Lierlocatie	85	4	Inrichting lieropstelling (45x45m) LOP	4.11	Vervoersbewegingen personeel	2027	B4T	alle werktuigen op benzine, 4takt	0,783410138	8,268823928	
{B9219D4F-0278-472F-8C94-E3647C7F5806}	LineString	werkweg	lierterrein	eenheid/m	KIJ-BKK380 060_26_Lierlocatie	85	10	Opbreken lieropstelling (45x45m)	10.2	Transport rijplaten	2028	ZUT	Zware utiliteitsvoertuigen (meer dan 6L cilinderinhoud) op diesel	1,468894009	43,57651873	
{B9219D4F-0278-472F-8C94-E3647C7F5806}	LineString	werkweg	lierterrein	eenheid/m	KIJ-BKK380 060_26_Lierlocatie	85	10	Opbreken lieropstelling (45x45m)	10.5	Afvoer houtsnippers	2028	SV75560DSJ	Stage-V, >= 2019 , 75-560 kW, diesel, SCR: ja	6,169354839	67,69413343	0,023502304
{B9219D4F-0278-472F-8C94-E3647C7F5806}	LineString	werkweg	lierterrein	eenheid/m	KIJ-BKK380 060_26_Lierlocatie	85	10	Opbreken lieropstelling (45x45m)	10.6	Afvoer geotextiel	2028	ZUT	Zware utiliteitsvoertuigen (meer dan 6L cilinderinhoud) op diesel	0,391705069	11,620405	
{B9219D4F-0278-472F-8C94-E3647C7F5806}	LineString	werkweg	lierterrein	eenheid/m	KIJ-BKK380 060_26_Lierlocatie	85	10	Opbreken lieropstelling (45x45m)	10.7	Leverantie grond (t.g.v. zetting)	2028	ZUT	Zware utiliteitsvoertuigen (meer dan 6L cilinderinhoud) op diesel	1,58640553	47,06264023	
{B9219D4F-0278-472F-8C94-E3647C7F5806}	LineString	werkweg	lierterrein	eenheid/m	KIJ-BKK380 060_26_Lierlocatie	85	10	Opbreken lieropstelling (45x45m)	10.10	Vervoersbewegingen personeel	2028	B4T	alle werktuigen op benzine, 4takt	0,783410138	8,268823928	
{B9219D4F-0278-472F-8C94-E3647C7F5806}	LineString	werkweg	lierterrein	eenheid/m	KIJ-BKK380 060_26_Lierlocatie	85	10	Opbreken lieropstelling (45x45m)	10.11	Aan- en afvoer materieelstukken	2028	ZUT	Zware utiliteitsvoertuigen (meer dan 6L cilinderinhoud) op diesel	0,391705069	12,52036044	
{B9219D4F-0278-472F-8C94-E3647C7F5806}	LineString	werkweg	lierterrein	eenheid/m	KIJ-BKK380 060_26_Lierlocatie	85	14	Verwijderen en aanbrengen geleiders op LOP	14.1	Aan- en afvoer materieel op LOP op twee locaties lier machine 10 ton	2028	ZUT	Zware utiliteitsvoertuigen (meer dan 6L cilinderinhoud) op diesel	0,783410138	23,24080999	
{B9219D4F-0278-472F-8C94-E3647C7F5806}	LineString	werkweg	lierterrein	eenheid/m	KIJ-BKK380 060_26_Lierlocatie	85	14	Verwijderen en aanbrengen geleiders op LOP	14.2	Aan- en afvoer nieuw en oud haspels ca 8 ton	2028	ZUT	Zware utiliteitsvoertuigen (meer dan 6L cilinderinhoud) op diesel	0,783410138	23,24080999	
{B9219D4F-0278-472F-8C94-E3647C7F5806}	LineString	werkweg	lierterrein	eenheid/m	KIJ-BKK380 060_26_Lierlocatie	85	14	Verwijderen en aanbrengen geleiders op LOP	14.3	Aan- en afvoer 16 ton ballast	2028	ZUT	Zware utiliteitsvoertuigen (meer dan 6L cilinderinhoud) op diesel	0,783410138	23,24080999	
{B9219D4F-0278-472F-8C94-E3647C7F5806}	LineString	werkweg	lierterrein	eenheid/m	KIJ-BKK380 060_26_Lierlocatie	85	14	Verwijderen en aanbrengen geleiders op LOP	14.8	Vervoersbewegingen personeel op basis van 5 dagen x 2 beweginingen keer twee circuits	2028	B4T	alle werktuigen op benzine, 4takt	1,958525346	20,67205982	
{844FAD27-C7C0-4592-9E9D-8326CC685AC0}	LineString	werkweg	lierterrein	eenheid/m	KIJ-BKK380 060_26_Lierlocatie	150	4	Inrichting lieropstelling (45x45m) LOP	4.2	Aan- en afvoer materieelstukken	2027	ZUT	Zware utiliteitsvoertuigen (meer dan 6L cilinderinhoud) op diesel	0,04	1,278549749	
{844FAD27-C7C0-4592-9E9D-8326CC685AC0}	LineString	werkweg	lierterrein	eenheid/m	KIJ-BKK380 060_26_Lierlocatie	150	4	Inrichting lieropstelling (45x45m) LOP	4.5	Leveren houtsnippers	2027	SV75560DSJ	Stage-V, >= 2019 , 75-560 kW, diesel, SCR: ja	7,258064516	79,64015698	4,778409419
{844FAD27-C7C0-4592-9E9D-8326CC685AC0}	LineString	werkweg	lierterrein	eenheid/m	KIJ-BKK380 060_26_Lierlocatie	150	4	Inrichting lieropstelling (45x45m) LOP	4.8	Leverantie rijplaten (afmeting 6x1,80 en 25 stuk op auto)	2027	ZUT	Zware utiliteitsvoertuigen (meer dan 6L cilinderinhoud) op diesel	5,184331797	153,7994779	
{844FAD27-C7C0-4592-9E9D-8326CC685AC0}	LineString	werkweg	lierterrein	eenheid/m	KIJ-BKK380 060_26_Lierlocatie	150	4	Inrichting lieropstelling (45x45m) LOP	4.11	Vervoersbewegingen personeel	2027	B4T	alle werktuigen op benzine, 4takt	1,382488479	14,59204223	
{844FAD27-C7C0-4592-9E9D-8326CC685AC0}	LineString	werkweg	lierterrein	eenheid/m	KIJ-BKK380 060_26_Lierlocatie	150	10	Opbreken lieropstelling (45x45m)	10.2	Transport rijplaten	2028	ZUT	Zware utiliteitsvoertuigen (meer dan 6L cilinderinhoud) op diesel	2,592165899	76,89973894	
{844FAD27-C7C0-4592-9E9D-8326CC685AC0}	LineString	werkweg	lierterrein	eenheid/m	KIJ-BKK380 060_26_Lierlocatie	150	10	Opbreken lieropstelling (45x45m)	10.5	Afvoer houtsnippers	2028	SV75560DSJ	Stage-V, >= 2019 , 75-560 kW, diesel, SCR: ja	10,88709677	119,4602355	0,041474654
{844FAD27-C7C0-4592-9E9D-8326CC685AC0}	LineString	werkweg	lierterrein	eenheid/m	KIJ-BKK380 060_26_Lierlocatie	150	10	Opbreken lieropstelling (45x45m)	10.6	Afvoer geotextiel	2028	ZUT	Zware utiliteitsvoertuigen (meer dan 6L cilinderinhoud) op diesel	0,69124424	20,50659705	
{844FAD27-C7C0-4592-9E9D-8326CC685AC0}	LineString	werkweg	lierterrein	eenheid/m	KIJ-BKK380 060_26_Lierlocatie	150	10	Opbreken lieropstelling (45x45m)	10.7	Leverantie grond (t.g.v. zetting)	2028	ZUT	Zware utiliteitsvoertuigen (meer dan 6L cilinderinhoud) op diesel	2,799539171	83,05171805	
{844FAD27-C7C0-4592-9E9D-8326CC685AC0}	LineString	werkweg	lierterrein	eenheid/m	KIJ-BKK380 060_26_Lierlocatie	150	10	Opbreken lieropstelling (45x45m)	10.10	Vervoersbewegingen personeel	2028	B4T	alle werktuigen op benzine, 4takt	1,382488479	14,59204223	
{844FAD27-C7C0-4592-9E9D-8326CC685AC0}	LineString	werkweg	lierterrein	eenheid/m	KIJ-BKK380 060_26_Lierlocatie	150	10	Opbreken lieropstelling (45x45m)	10.11	Aan- en afvoer materieelstukken	2028	ZUT	Zware utiliteitsvoertuigen (meer dan 6L cilinderinhoud) op diesel	0,69124424	22,09475372	
{844FAD27-C7C0-4592-9E9D-8326CC685AC0}	LineString	werkweg	lierterrein	eenheid/m	KIJ-BKK380 060_26_Lierlocatie	150	14	Verwijderen en aanbrengen geleiders op LOP	14.1	Aan- en afvoer materieel op LOP op twee locaties lier machine 10 ton	2028	ZUT	Zware utiliteitsvoertuigen (meer dan 6L cilinderinhoud) op diesel	1,382488479	41,0131941	
{844FAD27-C7C0-4592-9E9D-8326CC685AC0}	LineString	werkweg	lierterrein	eenheid/m	KIJ-BKK380 060_26_Lierlocatie	150	14	Verwijderen en aanbrengen geleiders op LOP	14.2	Aan- en afvoer nieuw en oud haspels ca 8 ton	2028	ZUT	Zware utiliteitsvoertuigen (meer dan 6L cilinderinhoud) op diesel	1,382488479	41,0131941	
{844FAD27-C7C0-4592-9E9D-8326CC685AC0}	LineString	werkweg	lierterrein	eenheid/m	KIJ-BKK380 060_26_Lierlocatie	150	14	Verwijderen en aanbrengen geleiders op LOP	14.3	Aan- en afvoer 16 ton ballast	2028	ZUT	Zware utiliteitsvoertuigen (meer dan 6L cilinderinhoud) op diesel	1,382488479	41,0131941	
{844FAD27-C7C0-4592-9E9D-8326CC685AC0}	LineString	werkweg	lierterrein	eenheid/m	KIJ-BKK380 060_26_Lierlocatie	150	14	Verwijderen en aanbrengen geleiders op LOP	14.8	Vervoersbewegingen personeel op basis van 5 dagen x 2 beweginingen keer twee circuits	2028	B4T	alle werktuigen op benzine, 4takt	3,456221198	36,48010556	
{8F6940F0-CE65-4588-A750-7646FB99B51C}	LineString	werkweg	lierterrein	eenheid/m	KIJ-BKK380 068_10_Lierlocatie	110	4	Inrichting lieropstelling (45x45m) LOP	4.2	Aan- en afvoer materieelstukken	2027	ZUT	Zware utiliteitsvoertuigen (meer dan 6L cilinderinhoud) op diesel	0,029333333	0,937603149	
{8F6940F0-CE65-4588-A750-7646FB99B51C}	LineString	werkweg	lierterrein	eenheid/m	KIJ-BKK380 068_10_Lierlocatie	110	4	Inrichting lieropstelling (45x45m) LOP	4.5	Leveren houtsnippers	2027	SV75560DSJ	Stage-V, >= 2019 , 75-560 kW, diesel, SCR: ja	5,322580645	58,40278179	3,504166907
{8F6940F0-CE65-4588-A750-7646FB99B51C}	LineString	werkweg	lierterrein	eenheid/m	KIJ-BKK380 068_10_Lierlocatie	110	4	Inrichting lieropstelling (45x45m) LOP	4.8	Leverantie rijplaten (afmeting 6x1,80 en 25 stuk op auto)	2027	ZUT	Zware utiliteitsvoertuigen (meer dan 6L cilinderinhoud) op diesel	3,801843318	112,7862838	
{8F6940F0-CE65-4588-A750-7646FB99B51C}	LineString	werkweg	lierterrein	eenheid/m	KIJ-BKK380 068_10_Lierlocatie	110	4	Inrichting lieropstelling (45x45m) LOP	4.11	Vervoersbewegingen personeel	2027	B4T	alle werktuigen op benzine, 4takt	1,013824885	10,70083097	
{8F6940F0-CE65-4588-A750-7646FB99B51C}	LineString	werkweg	lierterrein	eenheid/m	KIJ-BKK380 068_10_Lierlocatie	110	10	Opbreken lieropstelling (45x45m)	10.2	Transport rijplaten	2028	ZUT	Zware utiliteitsvoertuigen (meer dan 6L cilinderinhoud) op diesel	1,900921659	56,39314189	
{8F6940F0-CE65-4588-A750-7646FB99B51C}	LineString	werkweg	lierterrein	eenheid/m	KIJ-BKK380 068_10_Lierlocatie	110	10	Opbreken lieropstelling (45x45m)	10.5	Afvoer houtsnippers	2028	SV75560DSJ	Stage-V, >= 2019 , 75-560 kW, diesel, SCR: ja	7,983870968	87,60417268	0,030414747
{8F6940F0-CE65-4588-A750-7646FB99B51C}	LineString	werkweg	lierterrein	eenheid/m	KIJ-BKK380 068_10_Lierlocatie	110	10	Opbreken lieropstelling (45x45m)	10.6	Afvoer geotextiel	2028	ZUT	Zware utiliteitsvoertuigen (meer dan 6L cilinderinhoud) op diesel	0,506912442	15,03817117	
{8F6940F0-CE65-4588-A750-7646FB99B51C}	LineString	werkweg	lierterrein	eenheid/m	KIJ-BKK380 068_10_Lierlocatie	110	10	Opbreken lieropstelling (45x45m)	10.7	Leverantie grond (t.g.v. zetting)	2028	ZUT	Zware utiliteitsvoertuigen (meer dan 6L cilinderinhoud) op diesel	2,052995392	60,90459324	
{8F6940F0-CE65-4588-A750-7646FB99B51C}	LineString	werkweg	lierterrein	eenheid/m	KIJ-BKK380 068_10_Lierlocatie	110	10	Opbreken lieropstelling (45x45m)	10.10	Vervoersbewegingen personeel	2028	B4T	alle werktuigen op benzine, 4takt	1,013824885	10,70083097	
{8F6940F0-CE65-4588-A750-7646FB99B51C}	LineString	werkweg	lierterrein	eenheid/m	KIJ-BKK380 068_10_Lierlocatie	110	10	Opbreken lieropstelling (45x45m)	10.11	Aan- en afvoer materieelstukken	2028	ZUT	Zware utiliteitsvoertuigen (meer dan 6L cilinderinhoud) op diesel	0,506912442	16,2028194	
{8F6940F0-CE65-4588-A750-7646FB99B51C}	LineString	werkweg	lierterrein	eenheid/m	KIJ-BKK380 068_10_Lierlocatie	110	14	Verwijderen en aanbrengen geleiders op LOP	14.1	Aan- en afvoer materieel op LOP op twee locaties lier machine 10 ton	2028	ZUT	Zware utiliteitsvoertuigen (meer dan 6L cilinderinhoud) op diesel	1,013824885	30,07634234	
{8F6940F0-CE65-4588-A750-7646FB99B51C}	LineString	werkweg	lierterrein	eenheid/m	KIJ-BKK380 068_10_Lierlocatie	110	14	Verwijderen en aanbrengen geleiders op LOP	14.2	Aan- en afvoer nieuw en oud haspels ca 8 ton	2028	ZUT	Zware utiliteitsvoertuigen (meer dan 6L cilinderinhoud) op diesel	1,013824885	30,07634234	
{8F6940F0-CE65-4588-A750-7646FB99B51C}	LineString	werkweg	lierterrein	eenheid/m	KIJ-BKK380 068_10_Lierlocatie	110	14	Verwijderen en aanbrengen geleiders op LOP	14.3	Aan- en afvoer 16 ton ballast	2028	ZUT	Zware utiliteitsvoertuigen (meer dan 6L cilinderinhoud) op diesel	1,013824885	30,07634234	
{8F6940F0-CE65-4588-A750-7646FB99B51C}	LineString	werkweg	lierterrein	eenheid/m	KIJ-BKK380 068_10_Lierlocatie	110	14	Verwijderen en aanbrengen geleiders op LOP	14.8	Vervoersbewegingen personeel op basis van 5 dagen x 2 beweginingen keer twee circuits	2028	B4T	alle werktuigen op benzine, 4takt	2,534562212	26,75207741	
{65C8D05B-1E06-4B5F-9305-369D31A10B5C}	LineString	werkweg	lierterrein	eenheid/m	KIJ-BKK380 068_9_Lierlocatie	205	4	Inrichting lieropstelling (45x45m) LOP	4.2	Aan- en afvoer materieelstukken	2027	ZUT	Zware utiliteitsvoertuigen (meer dan 6L cilinderinhoud) op diesel	0,054666667	1,747351323	
{65C8D05B-1E06-4B5F-9305-369D31A10B5C}	LineString	werkweg	lierterrein	eenheid/m	KIJ-BKK380 068_9_Lierlocatie	205	4	Inrichting lieropstelling (45x45m) LOP	4.5	Leveren houtsnippers	2027	SV75560DSJ	Stage-V, >= 2019 , 75-560 kW, diesel, SCR: ja	9,919354839	108,8415479	6,530492872
{65C8D05B-1E06-4B5F-9305-369D31A10B5C}	LineString	werkweg	lierterrein	eenheid/m	KIJ-BKK380 068_9_Lierlocatie	205	4	Inrichting lieropstelling (45x45m) LOP	4.8	Leverantie rijplaten (afmeting 6x1,80 en 25 stuk op auto)	2027	ZUT	Zware utiliteitsvoertuigen (meer dan 6L cilinderinhoud) op diesel	7,085253456	210,1926198	
{65C8D05B-1E06-4B5F-9305-369D31A10B5C}	LineString	werkweg	lierterrein	eenheid/m	KIJ-BKK380 068_9_Lierlocatie	205	4	Inrichting lieropstelling (45x45m) LOP	4.11	Vervoersbewegingen personeel	2027	B4T	alle werktuigen op benzine, 4takt	1,889400922	19,94245771	
{65C8D05B-1E06-4B5F-9305-369D31A10B5C}	LineString	werkweg	lierterrein	eenheid/m	KIJ-BKK380 068_9_Lierlocatie	205	10	Opbreken lieropstelling (45x45m)	10.2	Transport rijplaten	2028	ZUT	Zware utiliteitsvoertuigen (meer dan 6L cilinderinhoud) op diesel	3,542626728	105,0963099	
{65C8D05B-1E06-4B5F-9305-369D31A10B5C}	LineString	werkweg	lierterrein	eenheid/m	KIJ-BKK380 068_9_Lierlocatie	205	10	Opbreken lieropstelling (45x45m)	10.5	Afvoer houtsnippers	2028	SV75560DSJ	Stage-V, >= 2019 , 75-560 kW, diesel, SCR: ja	14,87903226	163,2623218	0,056682028
{65C8D05B-1E06-4B5F-9305-369D31A10B5C}	LineString	werkweg	lierterrein	eenheid/m	KIJ-BKK380 068_9_Lierlocatie	205	10	Opbreken lieropstelling (45x45m)	10.6	Afvoer geotextiel	2028	ZUT	Zware utiliteitsvoertuigen (meer dan 6L cilinderinhoud) op diesel	0,944700461	28,02568264	
{65C8D05B-1E06-4B5F-9305-369D31A10B5C}	LineString	werkweg	lierterrein	eenheid/m	KIJ-BKK380 068_9_Lierlocatie	205	10	Opbreken lieropstelling (45x45m)	10.7	Leverantie grond (t.g.v. zetting)	2028	ZUT	Zware utiliteitsvoertuigen (meer dan 6L cilinderinhoud) op diesel	3,826036866	113,5040147	
{65C8D05B-1E06-4B5F-9305-369D31A10B5C}	LineString	werkweg	lierterrein	eenheid/m	KIJ-BKK380 068_9_Lierlocatie	205	10	Opbreken lieropstelling (45x45m)	10.10	Vervoersbewegingen personeel	2028	B4T	alle werktuigen op benzine, 4takt	1,889400922	19,94245771	
{65C8D05B-1E06-4B5F-9305-369D31A10B5C}	LineString	werkweg	lierterrein	eenheid/m	KIJ-BKK380 068_9_Lierlocatie	205	10	Opbreken lieropstelling (45x45m)	10.11	Aan- en afvoer materieelstukken	2028	ZUT	Zware utiliteitsvoertuigen (meer dan 6L cilinderinhoud) op diesel	0,944700461	30,19616342	
{65C8D05B-1E06-4B5F-9305-369D31A10B5C}	LineString	werkweg	lierterrein	eenheid/m	KIJ-BKK380 068_9_Lierlocatie	205	14	Verwijderen en aanbrengen geleiders op LOP	14.1	Aan- en afvoer materieel op LOP op twee locaties lier machine 10 ton	2028	ZUT	Zware utiliteitsvoertuigen (meer dan 6L cilinderinhoud) op diesel	1,889400922	56,05136527	
{65C8D05B-1E06-4B5F-9305-369D31A10B5C}	LineString	werkweg	lierterrein	eenheid/m	KIJ-BKK380 068_9_Lierlocatie	205	14	Verwijderen en aanbrengen geleiders op LOP	14.2	Aan- en afvoer nieuw en oud haspels ca 8 ton	2028	ZUT	Zware utiliteitsvoertuigen (meer dan 6L cilinderinhoud) op diesel	1,889400922	56,05136527	
{65C8D05B-1E06-4B5F-9305-369D31A10B5C}	LineString	werkweg	lierterrein	eenheid/m	KIJ-BKK380 068_9_Lierlocatie	205	14	Verwijderen en aanbrengen geleiders op LOP	14.3	Aan- en afvoer 16 ton ballast	2028	ZUT	Zware utiliteitsvoertuigen (meer dan 6L cilinderinhoud) op diesel	1,889400922	56,05136527	
{65C8D05B-1E06-4B5F-9305-369D31A10B5C}	LineString	werkweg	lierterrein	eenheid/m	KIJ-BKK380 068_9_Lierlocatie	205	14	Verwijderen en aanbrengen geleiders op LOP	14.8	Vervoersbewegingen personeel op basis van 5 dagen x 2 beweginingen keer twee circuits	2028	B4T	alle werktuigen op benzine, 4takt	4,723502304	49,85614427	
{65C8D05B-1E06-4B5F-9305-369D31A10B5C}	LineString	werkweg	lierterrein	eenheid/m	KIJ-BKK380 068_10_Lierlocatie	205	4	Inrichting lieropstelling (45x45m) LOP	4.2	Aan- en afvoer materieelstukken	2027	ZUT	Zware utiliteitsvoertuigen (meer dan 6L cilinderinhoud) op diesel	0,054666667	1,747351323	
{65C8D05B-1E06-4B5F-9305-369D31A10B5C}	LineString	werkweg	lierterrein	eenheid/m	KIJ-BKK380 068_10_Lierlocatie	205	4	Inrichting lieropstelling (45x45m) LOP	4.5	Leveren houtsnippers	2027	SV75560DSJ	Stage-V, >= 2019 , 75-560 kW, diesel, SCR: ja	9,919354839	108,8415479	6,530492872
{65C8D05B-1E06-4B5F-9305-369D31A10B5C}	LineString	werkweg	lierterrein	eenheid/m	KIJ-BKK380 068_10_Lierlocatie	205	4	Inrichting lieropstelling (45x45m) LOP	4.8	Leverantie rijplaten (afmeting 6x1,80 en 25 stuk op auto)	2027	ZUT	Zware utiliteitsvoertuigen (meer dan 6L cilinderinhoud) op diesel	7,085253456	210,1926198	
{65C8D05B-1E06-4B5F-9305-369D31A10B5C}	LineString	werkweg	lierterrein	eenheid/m	KIJ-BKK380 068_10_Lierlocatie	205	4	Inrichting lieropstelling (45x45m) LOP	4.11	Vervoersbewegingen personeel	2027	B4T	alle werktuigen op benzine, 4takt	1,889400922	19,94245771	
{65C8D05B-1E06-4B5F-9305-369D31A10B5C}	LineString	werkweg	lierterrein	eenheid/m	KIJ-BKK380 068_10_Lierlocatie	205	10	Opbreken lieropstelling (45x45m)	10.2	Transport rijplaten	2028	ZUT	Zware utiliteitsvoertuigen (meer dan 6L cilinderinhoud) op diesel	3,542626728	105,0963099	
{65C8D05B-1E06-4B5F-9305-369D31A10B5C}	LineString	werkweg	lierterrein	eenheid/m	KIJ-BKK380 068_10_Lierlocatie	205	10	Opbreken lieropstelling (45x45m)	10.5	Afvoer houtsnippers	2028	SV75560DSJ	Stage-V, >= 2019 , 75-560 kW, diesel, SCR: ja	14,87903226	163,2623218	0,056682028
{65C8D05B-1E06-4B5F-9305-369D31A10B5C}	LineString	werkweg	lierterrein	eenheid/m	KIJ-BKK380 068_10_Lierlocatie	205	10	Opbreken lieropstelling (45x45m)	10.6	Afvoer geotextiel	2028	ZUT	Zware utiliteitsvoertuigen (meer dan 6L cilinderinhoud) op diesel	0,944700461	28,02568264	
{65C8D05B-1E06-4B5F-9305-369D31A10B5C}	LineString	werkweg	lierterrein	eenheid/m	KIJ-BKK380 068_10_Lierlocatie	205	10	Opbreken lieropstelling (45x45m)	10.7	Leverantie grond (t.g.v. zetting)	2028	ZUT	Zware utiliteitsvoertuigen (meer dan 6L cilinderinhoud) op diesel	3,826036866	113,5040147	
{65C8D05B-1E06-4B5F-9305-369D31A10B5C}	LineString	werkweg	lierterrein	eenheid/m	KIJ-BKK380 068_10_Lierlocatie	205	10	Opbreken lieropstelling (45x45m)	10.10	Vervoersbewegingen personeel	2028	B4T	alle werktuigen op benzine, 4takt	1,889400922	19,94245771	
{65C8D05B-1E06-4B5F-9305-369D31A10B5C}	LineString	werkweg	lierterrein	eenheid/m	KIJ-BKK380 068_10_Lierlocatie	205	10	Opbreken lieropstelling (45x45m)	10.11	Aan- en afvoer materieelstukken	2028	ZUT	Zware utiliteitsvoertuigen (meer dan 6L cilinderinhoud) op diesel	0,944700461	30,19616342	
{65C8D05B-1E06-4B5F-9305-369D31A10B5C}	LineString	werkweg	lierterrein	eenheid/m	KIJ-BKK380 068_10_Lierlocatie	205	14	Verwijderen en aanbrengen geleiders op LOP	14.1	Aan- en afvoer materieel op LOP op twee locaties lier machine 10 ton	2028	ZUT	Zware utiliteitsvoertuigen (meer dan 6L cilinderinhoud) op diesel	1,889400922	56,05136527	
{65C8D05B-1E06-4B5F-9305-369D31A10B5C}	LineString	werkweg	lierterrein	eenheid/m	KIJ-BKK380 068_10_Lierlocatie	205	14	Verwijderen en aanbrengen geleiders op LOP	14.2	Aan- en afvoer nieuw en oud haspels ca 8 ton	2028	ZUT	Zware utiliteitsvoertuigen (meer dan 6L cilinderinhoud) op diesel	1,889400922	56,05136527	
{65C8D05B-1E06-4B5F-9305-369D31A10B5C}	LineString	werkweg	lierterrein	eenheid/m	KIJ-BKK380 068_10_Lierlocatie	205	14	Verwijderen en aanbrengen geleiders op LOP	14.3	Aan- en afvoer 16 ton ballast	2028	ZUT	Zware utiliteitsvoertuigen (meer dan 6L cilinderinhoud) op diesel	1,889400922	56,05136527	
{65C8D05B-1E06-4B5F-9305-369D31A10B5C}	LineString	werkweg	lierterrein	eenheid/m	KIJ-BKK380 068_10_Lierlocatie	205	14	Verwijderen en aanbrengen geleiders op LOP	14.8	Vervoersbewegingen personeel op basis van 5 dagen x 2 beweginingen keer twee circuits	2028	B4T	alle werktuigen op benzine, 4takt	4,723502304	49,85614427	
{92639DAB-493F-407B-BA16-B3A26BE8C824}	LineString	werkweg	lierterrein	eenheid/m	KIJ-BKK380 094_21_Lierlocatie	196	4	Inrichting lieropstelling (45x45m) LOP	4.2	Aan- en afvoer materieelstukken	2027	ZUT	Zware utiliteitsvoertuigen (meer dan 6L cilinderinhoud) op diesel	0,052266667	1,670638338	
{92639DAB-493F-407B-BA16-B3A26BE8C824}	LineString	werkweg	lierterrein	eenheid/m	KIJ-BKK380 094_21_Lierlocatie	196	4	Inrichting lieropstelling (45x45m) LOP	4.5	Leveren houtsnippers	2027	SV75560DSJ	Stage-V, >= 2019 , 75-560 kW, diesel, SCR: ja	9,483870968	104,0631385	6,243788307
{92639DAB-493F-407B-BA16-B3A26BE8C824}	LineString	werkweg	lierterrein	eenheid/m	KIJ-BKK380 094_21_Lierlocatie	196	4	Inrichting lieropstelling (45x45m) LOP	4.8	Leverantie rijplaten (afmeting 6x1,80 en 25 stuk op auto)	2027	ZUT	Zware utiliteitsvoertuigen (meer dan 6L cilinderinhoud) op diesel	6,774193548	200,9646511	
{92639DAB-493F-407B-BA16-B3A26BE8C824}	LineString	werkweg	lierterrein	eenheid/m	KIJ-BKK380 094_21_Lierlocatie	196	4	Inrichting lieropstelling (45x45m) LOP	4.11	Vervoersbewegingen personeel	2027	B4T	alle werktuigen op benzine, 4takt	1,806451613	19,06693517	
{92639DAB-493F-407B-BA16-B3A26BE8C824}	LineString	werkweg	lierterrein	eenheid/m	KIJ-BKK380 094_21_Lierlocatie	196	10	Opbreken lieropstelling (45x45m)	10.2	Transport rijplaten	2028	ZUT	Zware utiliteitsvoertuigen (meer dan 6L cilinderinhoud) op diesel	3,387096774	100,4823255	
{92639DAB-493F-407B-BA16-B3A26BE8C824}	LineString	werkweg	lierterrein	eenheid/m	KIJ-BKK380 094_21_Lierlocatie	196	10	Opbreken lieropstelling (45x45m)	10.5	Afvoer houtsnippers	2028	SV75560DSJ	Stage-V, >= 2019 , 75-560 kW, diesel, SCR: ja	14,22580645	156,0947077	0,054193548
{92639DAB-493F-407B-BA16-B3A26BE8C824}	LineString	werkweg	lierterrein	eenheid/m	KIJ-BKK380 094_21_Lierlocatie	196	10	Opbreken lieropstelling (45x45m)	10.6	Afvoer geotextiel	2028	ZUT	Zware utiliteitsvoertuigen (meer dan 6L cilinderinhoud) op diesel	0,903225806	26,79528681	
{92639DAB-493F-407B-BA16-B3A26BE8C824}	LineString	werkweg	lierterrein	eenheid/m	KIJ-BKK380 094_21_Lierlocatie	196	10	Opbreken lieropstelling (45x45m)	10.7	Leverantie grond (t.g.v. zetting)	2028	ZUT	Zware utiliteitsvoertuigen (meer dan 6L cilinderinhoud) op diesel	3,658064516	108,5209116	
{92639DAB-493F-407B-BA16-B3A26BE8C824}	LineString	werkweg	lierterrein	eenheid/m	KIJ-BKK380 094_21_Lierlocatie	196	10	Opbreken lieropstelling (45x45m)	10.10	Vervoersbewegingen personeel	2028	B4T	alle werktuigen op benzine, 4takt	1,806451613	19,06693517	
{92639DAB-493F-407B-BA16-B3A26BE8C824}	LineString	werkweg	lierterrein	eenheid/m	KIJ-BKK380 094_21_Lierlocatie	196	10	Opbreken lieropstelling (45x45m)	10.11	Aan- en afvoer materieelstukken	2028	ZUT	Zware utiliteitsvoertuigen (meer dan 6L cilinderinhoud) op diesel	0,903225806	28,8704782	
{92639DAB-493F-407B-BA16-B3A26BE8C824}	LineString	werkweg	lierterrein	eenheid/m	KIJ-BKK380 094_21_Lierlocatie	196	14	Verwijderen en aanbrengen geleiders op LOP	14.1	Aan- en afvoer materieel op LOP op twee locaties lier machine 10 ton	2028	ZUT	Zware utiliteitsvoertuigen (meer dan 6L cilinderinhoud) op diesel	1,806451613	53,59057362	
{92639DAB-493F-407B-BA16-B3A26BE8C824}	LineString	werkweg	lierterrein	eenheid/m	KIJ-BKK380 094_21_Lierlocatie	196	14	Verwijderen en aanbrengen geleiders op LOP	14.2	Aan- en afvoer nieuw en oud haspels ca 8 ton	2028	ZUT	Zware utiliteitsvoertuigen (meer dan 6L cilinderinhoud) op diesel	1,806451613	53,59057362	
{92639DAB-493F-407B-BA16-B3A26BE8C824}	LineString	werkweg	lierterrein	eenheid/m	KIJ-BKK380 094_21_Lierlocatie	196	14	Verwijderen en aanbrengen geleiders op LOP	14.3	Aan- en afvoer 16 ton ballast	2028	ZUT	Zware utiliteitsvoertuigen (meer dan 6L cilinderinhoud) op diesel	1,806451613	53,59057362	
{92639DAB-493F-407B-BA16-B3A26BE8C824}	LineString	werkweg	lierterrein	eenheid/m	KIJ-BKK380 094_21_Lierlocatie	196	14	Verwijderen en aanbrengen geleiders op LOP	14.8	Vervoersbewegingen personeel op basis van 5 dagen x 2 beweginingen keer twee circuits	2028	B4T	alle werktuigen op benzine, 4takt	4,516129032	47,66733794	
{41C40FCD-3395-4EC2-ADE5-3DE6CA0F3B70}	LineString	werkweg	lierterrein	eenheid/m	KIJ-BKK380 104_42_Lierlocatie	295	4	Inrichting lieropstelling (45x45m) LOP	4.2	Aan- en afvoer materieelstukken	2027	ZUT	Zware utiliteitsvoertuigen (meer dan 6L cilinderinhoud) op diesel	0,078666667	2,514481173	
{41C40FCD-3395-4EC2-ADE5-3DE6CA0F3B70}	LineString	werkweg	lierterrein	eenheid/m	KIJ-BKK380 104_42_Lierlocatie	295	4	Inrichting lieropstelling (45x45m) LOP	4.5	Leveren houtsnippers	2027	SV75560DSJ	Stage-V, >= 2019 , 75-560 kW, diesel, SCR: ja	14,27419355	156,6256421	9,397538524
{41C40FCD-3395-4EC2-ADE5-3DE6CA0F3B70}	LineString	werkweg	lierterrein	eenheid/m	KIJ-BKK380 104_42_Lierlocatie	295	4	Inrichting lieropstelling (45x45m) LOP	4.8	Leverantie rijplaten (afmeting 6x1,80 en 25 stuk op auto)	2027	ZUT	Zware utiliteitsvoertuigen (meer dan 6L cilinderinhoud) op diesel	10,19585253	302,4723065	
{41C40FCD-3395-4EC2-ADE5-3DE6CA0F3B70}	LineString	werkweg	lierterrein	eenheid/m	KIJ-BKK380 104_42_Lierlocatie	295	4	Inrichting lieropstelling (45x45m) LOP	4.11	Vervoersbewegingen personeel	2027	B4T	alle werktuigen op benzine, 4takt	2,718894009	28,69768304	
{41C40FCD-3395-4EC2-ADE5-3DE6CA0F3B70}	LineString	werkweg	lierterrein	eenheid/m	KIJ-BKK380 104_42_Lierlocatie	295	10	Opbreken lieropstelling (45x45m)	10.2	Transport rijplaten	2028	ZUT	Zware utiliteitsvoertuigen (meer dan 6L cilinderinhoud) op diesel	5,097926267	151,2361532	
{41C40FCD-3395-4EC2-ADE5-3DE6CA0F3B70}	LineString	werkweg	lierterrein	eenheid/m	KIJ-BKK380 104_42_Lierlocatie	295	10	Opbreken lieropstelling (45x45m)	10.5	Afvoer houtsnippers	2028	SV75560DSJ	Stage-V, >= 2019 , 75-560 kW, diesel, SCR: ja	21,41129032	234,9384631	0,08156682
{41C40FCD-3395-4EC2-ADE5-3DE6CA0F3B70}	LineString	werkweg	lierterrein	eenheid/m	KIJ-BKK380 104_42_Lierlocatie	295	10	Opbreken lieropstelling (45x45m)	10.6	Afvoer geotextiel	2028	ZUT	Zware utiliteitsvoertuigen (meer dan 6L cilinderinhoud) op diesel	1,359447005	40,32964087	
{41C40FCD-3395-4EC2-ADE5-3DE6CA0F3B70}	LineString	werkweg	lierterrein	eenheid/m	KIJ-BKK380 104_42_Lierlocatie	295	10	Opbreken lieropstelling (45x45m)	10.7	Leverantie grond (t.g.v. zetting)	2028	ZUT	Zware utiliteitsvoertuigen (meer dan 6L cilinderinhoud) op diesel	5,505760369	163,3350455	
{41C40FCD-3395-4EC2-ADE5-3DE6CA0F3B70}	LineString	werkweg	lierterrein	eenheid/m	KIJ-BKK380 104_42_Lierlocatie	295	10	Opbreken lieropstelling (45x45m)	10.10	Vervoersbewegingen personeel	2028	B4T	alle werktuigen op benzine, 4takt	2,718894009	28,69768304	

{41C40FCD-3395-4EC2-ADE5-3DE6CA0F3B70}	LineString	werkweg	lierterrein	eenheid/m	KIJ-BKK380 104_42_Lierlocatie	295	10 Opbreken lieropstelling (45x45m)	10.11	Aan- en afvoer materieelstukken	2028	ZUT	Zware utiliteitsvoertuigen (meer dan 6L cilinderinhoud) op diesel	1,359447005	43,45301566	
{41C40FCD-3395-4EC2-ADE5-3DE6CA0F3B70}	LineString	werkweg	lierterrein	eenheid/m	KIJ-BKK380 104_42_Lierlocatie	295	14 Verwijderen en aanbrengen geleiders op LOP	14.1	Aan- en afvoer materieel op LOP op twee locaties lier machine 10 ton	2028	ZUT	Zware utiliteitsvoertuigen (meer dan 6L cilinderinhoud) op diesel	2,718894009	80,65928173	
{41C40FCD-3395-4EC2-ADE5-3DE6CA0F3B70}	LineString	werkweg	lierterrein	eenheid/m	KIJ-BKK380 104_42_Lierlocatie	295	14 Verwijderen en aanbrengen geleiders op LOP	14.2	Aan- en afvoer nieuw en oud haspels ca 8 ton	2028	ZUT	Zware utiliteitsvoertuigen (meer dan 6L cilinderinhoud) op diesel	2,718894009	80,65928173	
{41C40FCD-3395-4EC2-ADE5-3DE6CA0F3B70}	LineString	werkweg	lierterrein	eenheid/m	KIJ-BKK380 104_42_Lierlocatie	295	14 Verwijderen en aanbrengen geleiders op LOP	14.3	Aan- en afvoer 16 ton ballast	2028	ZUT	Zware utiliteitsvoertuigen (meer dan 6L cilinderinhoud) op diesel	2,718894009	80,65928173	
{41C40FCD-3395-4EC2-ADE5-3DE6CA0F3B70}	LineString	werkweg	lierterrein	eenheid/m	KIJ-BKK380 104_42_Lierlocatie	295	14 Verwijderen en aanbrengen geleiders op LOP	14.8	Vervoersbewegingen personeel op basis van 5 dagen x 2 beweginingen keer twee circuits	2028	B4T	alle werktuigen op benzine, 4takt	6,797235023	71,74420761	
{41C40FCD-3395-4EC2-ADE5-3DE6CA0F3B70}	LineString	werkweg	lierterrein	eenheid/m	BKK-DIM380 105_6_Lierlocatie	295	4 Inrichting lieropstelling (45x45m) LOP	4.2	Aan- en afvoer materieelstukken	2027	ZUT	Zware utiliteitsvoertuigen (meer dan 6L cilinderinhoud) op diesel	0,078666667	2,514481173	
{41C40FCD-3395-4EC2-ADE5-3DE6CA0F3B70}	LineString	werkweg	lierterrein	eenheid/m	BKK-DIM380 105_6_Lierlocatie	295	4 Inrichting lieropstelling (45x45m) LOP	4.5	Leveren houtsnippers	2027	SV75560DSJ	Stage-V, >= 2019 , 75-560 kW, diesel, SCR: ja	14,27419355	156,6256421	9,397538524
{41C40FCD-3395-4EC2-ADE5-3DE6CA0F3B70}	LineString	werkweg	lierterrein	eenheid/m	BKK-DIM380 105_6_Lierlocatie	295	4 Inrichting lieropstelling (45x45m) LOP	4.8	Leverantie rijplaten (afmeting 6x1,80 en 25 stuk op auto)	2027	ZUT	Zware utiliteitsvoertuigen (meer dan 6L cilinderinhoud) op diesel	10,19585253	302,4723065	
{41C40FCD-3395-4EC2-ADE5-3DE6CA0F3B70}	LineString	werkweg	lierterrein	eenheid/m	BKK-DIM380 105_6_Lierlocatie	295	4 Inrichting lieropstelling (45x45m) LOP	4.11	Vervoersbewegingen personeel	2027	B4T	alle werktuigen op benzine, 4takt	2,718894009	28,69768304	
{41C40FCD-3395-4EC2-ADE5-3DE6CA0F3B70}	LineString	werkweg	lierterrein	eenheid/m	BKK-DIM380 105_6_Lierlocatie	295	10 Opbreken lieropstelling (45x45m)	10.2	Transport rijplaten	2028	ZUT	Zware utiliteitsvoertuigen (meer dan 6L cilinderinhoud) op diesel	5,097926267	151,2361532	
{41C40FCD-3395-4EC2-ADE5-3DE6CA0F3B70}	LineString	werkweg	lierterrein	eenheid/m	BKK-DIM380 105_6_Lierlocatie	295	10 Opbreken lieropstelling (45x45m)	10.5	Afvoer houtsnippers	2028	SV75560DSJ	Stage-V, >= 2019 , 75-560 kW, diesel, SCR: ja	21,41129032	234,9384631	0,08156682
{41C40FCD-3395-4EC2-ADE5-3DE6CA0F3B70}	LineString	werkweg	lierterrein	eenheid/m	BKK-DIM380 105_6_Lierlocatie	295	10 Opbreken lieropstelling (45x45m)	10.6	Afvoer geotextiel	2028	ZUT	Zware utiliteitsvoertuigen (meer dan 6L cilinderinhoud) op diesel	1,359447005	40,32964087	
{41C40FCD-3395-4EC2-ADE5-3DE6CA0F3B70}	LineString	werkweg	lierterrein	eenheid/m	BKK-DIM380 105_6_Lierlocatie	295	10 Opbreken lieropstelling (45x45m)	10.7	Leverantie grond (t.g.v. zetting)	2028	ZUT	Zware utiliteitsvoertuigen (meer dan 6L cilinderinhoud) op diesel	5,505760369	163,3350455	
{41C40FCD-3395-4EC2-ADE5-3DE6CA0F3B70}	LineString	werkweg	lierterrein	eenheid/m	BKK-DIM380 105_6_Lierlocatie	295	10 Opbreken lieropstelling (45x45m)	10.10	Vervoersbewegingen personeel	2028	B4T	alle werktuigen op benzine, 4takt	2,718894009	28,69768304	
{41C40FCD-3395-4EC2-ADE5-3DE6CA0F3B70}	LineString	werkweg	lierterrein	eenheid/m	BKK-DIM380 105_6_Lierlocatie	295	10 Opbreken lieropstelling (45x45m)	10.11	Aan- en afvoer materieelstukken	2028	ZUT	Zware utiliteitsvoertuigen (meer dan 6L cilinderinhoud) op diesel	1,359447005	43,45301566	
{41C40FCD-3395-4EC2-ADE5-3DE6CA0F3B70}	LineString	werkweg	lierterrein	eenheid/m	BKK-DIM380 105_6_Lierlocatie	295	14 Verwijderen en aanbrengen geleiders op LOP	14.1	Aan- en afvoer materieel op LOP op twee locaties lier machine 10 ton	2028	ZUT	Zware utiliteitsvoertuigen (meer dan 6L cilinderinhoud) op diesel	2,718894009	80,65928173	
{41C40FCD-3395-4EC2-ADE5-3DE6CA0F3B70}	LineString	werkweg	lierterrein	eenheid/m	BKK-DIM380 105_6_Lierlocatie	295	14 Verwijderen en aanbrengen geleiders op LOP	14.2	Aan- en afvoer nieuw en oud haspels ca 8 ton	2028	ZUT	Zware utiliteitsvoertuigen (meer dan 6L cilinderinhoud) op diesel	2,718894009	80,65928173	
{41C40FCD-3395-4EC2-ADE5-3DE6CA0F3B70}	LineString	werkweg	lierterrein	eenheid/m	BKK-DIM380 105_6_Lierlocatie	295	14 Verwijderen en aanbrengen geleiders op LOP	14.3	Aan- en afvoer 16 ton ballast	2028	ZUT	Zware utiliteitsvoertuigen (meer dan 6L cilinderinhoud) op diesel	2,718894009	80,65928173	
{41C40FCD-3395-4EC2-ADE5-3DE6CA0F3B70}	LineString	werkweg	lierterrein	eenheid/m	BKK-DIM380 105_6_Lierlocatie	295	14 Verwijderen en aanbrengen geleiders op LOP	14.8	Vervoersbewegingen personeel op basis van 5 dagen x 2 beweginingen keer twee circuits	2028	B4T	alle werktuigen op benzine, 4takt	6,797235023	71,74420761	
{41C40FCD-3395-4EC2-ADE5-3DE6CA0F3B70}	LineString	werkweg	lierterrein	eenheid/m	BKK-DIM380 105_32_Lierlocatie	295	4 Inrichting lieropstelling (45x45m) LOP	4.2	Aan- en afvoer materieelstukken	2027	ZUT	Zware utiliteitsvoertuigen (meer dan 6L cilinderinhoud) op diesel	0,078666667	2,514481173	
{41C40FCD-3395-4EC2-ADE5-3DE6CA0F3B70}	LineString	werkweg	lierterrein	eenheid/m	BKK-DIM380 105_32_Lierlocatie	295	4 Inrichting lieropstelling (45x45m) LOP	4.5	Leveren houtsnippers	2027	SV75560DSJ	Stage-V, >= 2019 , 75-560 kW, diesel, SCR: ja	14,27419355	156,6256421	9,397538524
{41C40FCD-3395-4EC2-ADE5-3DE6CA0F3B70}	LineString	werkweg	lierterrein	eenheid/m	BKK-DIM380 105_32_Lierlocatie	295	4 Inrichting lieropstelling (45x45m) LOP	4.8	Leverantie rijplaten (afmeting 6x1,80 en 25 stuk op auto)	2027	ZUT	Zware utiliteitsvoertuigen (meer dan 6L cilinderinhoud) op diesel	10,19585253	302,4723065	
{41C40FCD-3395-4EC2-ADE5-3DE6CA0F3B70}	LineString	werkweg	lierterrein	eenheid/m	BKK-DIM380 105_32_Lierlocatie	295	4 Inrichting lieropstelling (45x45m) LOP	4.11	Vervoersbewegingen personeel	2027	B4T	alle werktuigen op benzine, 4takt	2,718894009	28,69768304	
{41C40FCD-3395-4EC2-ADE5-3DE6CA0F3B70}	LineString	werkweg	lierterrein	eenheid/m	BKK-DIM380 105_32_Lierlocatie	295	10 Opbreken lieropstelling (45x45m)	10.2	Transport rijplaten	2028	ZUT	Zware utiliteitsvoertuigen (meer dan 6L cilinderinhoud) op diesel	5,097926267	151,2361532	
{41C40FCD-3395-4EC2-ADE5-3DE6CA0F3B70}	LineString	werkweg	lierterrein	eenheid/m	BKK-DIM380 105_32_Lierlocatie	295	10 Opbreken lieropstelling (45x45m)	10.5	Afvoer houtsnippers	2028	SV75560DSJ	Stage-V, >= 2019 , 75-560 kW, diesel, SCR: ja	21,41129032	234,9384631	0,08156682
{41C40FCD-3395-4EC2-ADE5-3DE6CA0F3B70}	LineString	werkweg	lierterrein	eenheid/m	BKK-DIM380 105_32_Lierlocatie	295	10 Opbreken lieropstelling (45x45m)	10.6	Afvoer geotextiel	2028	ZUT	Zware utiliteitsvoertuigen (meer dan 6L cilinderinhoud) op diesel	1,359447005	40,32964087	
{41C40FCD-3395-4EC2-ADE5-3DE6CA0F3B70}	LineString	werkweg	lierterrein	eenheid/m	BKK-DIM380 105_32_Lierlocatie	295	10 Opbreken lieropstelling (45x45m)	10.7	Leverantie grond (t.g.v. zetting)	2028	ZUT	Zware utiliteitsvoertuigen (meer dan 6L cilinderinhoud) op diesel	5,505760369	163,3350455	
{41C40FCD-3395-4EC2-ADE5-3DE6CA0F3B70}	LineString	werkweg	lierterrein	eenheid/m	BKK-DIM380 105_32_Lierlocatie	295	10 Opbreken lieropstelling (45x45m)	10.10	Vervoersbewegingen personeel	2028	B4T	alle werktuigen op benzine, 4takt	2,718894009	28,69768304	
{41C40FCD-3395-4EC2-ADE5-3DE6CA0F3B70}	LineString	werkweg	lierterrein	eenheid/m	BKK-DIM380 105_32_Lierlocatie	295	10 Opbreken lieropstelling (45x45m)	10.11	Aan- en afvoer materieelstukken	2028	ZUT	Zware utiliteitsvoertuigen (meer dan 6L cilinderinhoud) op diesel	1,359447005	43,45301566	
{41C40FCD-3395-4EC2-ADE5-3DE6CA0F3B70}	LineString	werkweg	lierterrein	eenheid/m	BKK-DIM380 105_32_Lierlocatie	295	14 Verwijderen en aanbrengen geleiders op LOP	14.1	Aan- en afvoer materieel op LOP op twee locaties lier machine 10 ton	2028	ZUT	Zware utiliteitsvoertuigen (meer dan 6L cilinderinhoud) op diesel	2,718894009	80,65928173	
{41C40FCD-3395-4EC2-ADE5-3DE6CA0F3B70}	LineString	werkweg	lierterrein	eenheid/m	BKK-DIM380 105_32_Lierlocatie	295	14 Verwijderen en aanbrengen geleiders op LOP	14.2	Aan- en afvoer nieuw en oud haspels ca 8 ton	2028	ZUT	Zware utiliteitsvoertuigen (meer dan 6L cilinderinhoud) op diesel	2,718894009	80,65928173	
{41C40FCD-3395-4EC2-ADE5-3DE6CA0F3B70}	LineString	werkweg	lierterrein	eenheid/m	BKK-DIM380 105_32_Lierlocatie	295	14 Verwijderen en aanbrengen geleiders op LOP	14.3	Aan- en afvoer 16 ton ballast	2028	ZUT	Zware utiliteitsvoertuigen (meer dan 6L cilinderinhoud) op diesel	2,718894009	80,65928173	
{41C40FCD-3395-4EC2-ADE5-3DE6CA0F3B70}	LineString	werkweg	lierterrein	eenheid/m	BKK-DIM380 105_32_Lierlocatie	295	14 Verwijderen en aanbrengen geleiders op LOP	14.8	Vervoersbewegingen personeel op basis van 5 dagen x 2 beweginingen keer twee circuits	2028	B4T	alle werktuigen op benzine, 4takt	6,797235023	71,74420761	
{69873658-A2F3-4E8A-AB35-4BC2B083B293}	LineString	werkweg	lierterrein	eenheid/m	KIJ-BKK380 104_42_Lierlocatie	196	4 Inrichting lieropstelling (45x45m) LOP	4.2	Aan- en afvoer materieelstukken	2027	ZUT	Zware utiliteitsvoertuigen (meer dan 6L cilinderinhoud) op diesel	0,052266667	1,670638338	
{69873658-A2F3-4E8A-AB35-4BC2B083B293}	LineString	werkweg	lierterrein	eenheid/m	KIJ-BKK380 104_42_Lierlocatie	196	4 Inrichting lieropstelling (45x45m) LOP	4.5	Leveren houtsnippers	2027	SV75560DSJ	Stage-V, >= 2019 , 75-560 kW, diesel, SCR: ja	9,483870968	104,0631385	6,243788307
{69873658-A2F3-4E8A-AB35-4BC2B083B293}	LineString	werkweg	lierterrein	eenheid/m	KIJ-BKK380 104_42_Lierlocatie	196	4 Inrichting lieropstelling (45x45m) LOP	4.8	Leverantie rijplaten (afmeting 6x1,80 en 25 stuk op auto)	2027	ZUT	Zware utiliteitsvoertuigen (meer dan 6L cilinderinhoud) op diesel	6,774193548	200,9646511	
{69873658-A2F3-4E8A-AB35-4BC2B083B293}	LineString	werkweg	lierterrein	eenheid/m	KIJ-BKK380 104_42_Lierlocatie	196	4 Inrichting lieropstelling (45x45m) LOP	4.11	Vervoersbewegingen personeel	2027	B4T	alle werktuigen op benzine, 4takt	1,806451613	19,06693517	
{69873658-A2F3-4E8A-AB35-4BC2B083B293}	LineString	werkweg	lierterrein	eenheid/m	KIJ-BKK380 104_42_Lierlocatie	196	10 Opbreken lieropstelling (45x45m)	10.2	Transport rijplaten	2028	ZUT	Zware utiliteitsvoertuigen (meer dan 6L cilinderinhoud) op diesel	3,387096774	100,4823255	
{69873658-A2F3-4E8A-AB35-4BC2B083B293}	LineString	werkweg	lierterrein	eenheid/m	KIJ-BKK380 104_42_Lierlocatie	196	10 Opbreken lieropstelling (45x45m)	10.5	Afvoer houtsnippers	2028	SV75560DSJ	Stage-V, >= 2019 , 75-560 kW, diesel, SCR: ja	14,22580645	156,0947077	0,054193548
{69873658-A2F3-4E8A-AB35-4BC2B083B293}	LineString	werkweg	lierterrein	eenheid/m	KIJ-BKK380 104_42_Lierlocatie	196	10 Opbreken lieropstelling (45x45m)	10.6	Afvoer geotextiel	2028	ZUT	Zware utiliteitsvoertuigen (meer dan 6L cilinderinhoud) op diesel	0,903225806	26,79528681	
{69873658-A2F3-4E8A-AB35-4BC2B083B293}	LineString	werkweg	lierterrein	eenheid/m	KIJ-BKK380 104_42_Lierlocatie	196	10 Opbreken lieropstelling (45x45m)	10.7	Leverantie grond (t.g.v. zetting)	2028	ZUT	Zware utiliteitsvoertuigen (meer dan 6L cilinderinhoud) op diesel	3,658064516	108,5209116	
{69873658-A2F3-4E8A-AB35-4BC2B083B293}	LineString	werkweg	lierterrein	eenheid/m	KIJ-BKK380 104_42_Lierlocatie	196	10 Opbreken lieropstelling (45x45m)	10.10	Vervoersbewegingen personeel	2028	B4T	alle werktuigen op benzine, 4takt	1,806451613	19,06693517	
{69873658-A2F3-4E8A-AB35-4BC2B083B293}	LineString	werkweg	lierterrein	eenheid/m	KIJ-BKK380 104_42_Lierlocatie	196	10 Opbreken lieropstelling (45x45m)	10.11	Aan- en afvoer materieelstukken	2028	ZUT	Zware utiliteitsvoertuigen (meer dan 6L cilinderinhoud) op diesel	0,903225806	28,8704782	
{69873658-A2F3-4E8A-AB35-4BC2B083B293}	LineString	werkweg	lierterrein	eenheid/m	KIJ-BKK380 104_42_Lierlocatie	196	14 Verwijderen en aanbrengen geleiders op LOP	14.1	Aan- en afvoer materieel op LOP op twee locaties lier machine 10 ton	2028	ZUT	Zware utiliteitsvoertuigen (meer dan 6L cilinderinhoud) op diesel	1,806451613	53,59057362	
{69873658-A2F3-4E8A-AB35-4BC2B083B293}	LineString	werkweg	lierterrein	eenheid/m	KIJ-BKK380 104_42_Lierlocatie	196	14 Verwijderen en aanbrengen geleiders op LOP	14.2	Aan- en afvoer nieuw en oud haspels ca 8 ton	2028	ZUT	Zware utiliteitsvoertuigen (meer dan 6L cilinderinhoud) op diesel	1,806451613	53,59057362	
{69873658-A2F3-4E8A-AB35-4BC2B083B293}	LineString	werkweg	lierterrein	eenheid/m	KIJ-BKK380 104_42_Lierlocatie	196	14 Verwijderen en aanbrengen geleiders op LOP	14.3	Aan- en afvoer 16 ton ballast	2028	ZUT	Zware utiliteitsvoertuigen (meer dan 6L cilinderinhoud) op diesel	1,806451613	53,59057362	
{69873658-A2F3-4E8A-AB35-4BC2B083B293}	LineString	werkweg	lierterrein	eenheid/m	KIJ-BKK380 104_42_Lierlocatie	196	14 Verwijderen en aanbrengen geleiders op LOP	14.8	Vervoersbewegingen personeel op basis van 5 dagen x 2 beweginingen keer twee circuits	2028	B4T	alle werktuigen op benzine, 4takt	4,516129032	47,66733794	
{2B0B9644-C967-443C-A6DE-6C619D32ECD0}	LineString	werkweg	lierterrein	eenheid/m	KIJ-BKK380 012_20_Lierlocatie	74	4 Inrichting lieropstelling (45x45m) LOP	4.2	Aan- en afvoer materieelstukken	2027	ZUT	Zware utiliteitsvoertuigen (meer dan 6L cilinderinhoud) op diesel	0,019733333	0,630751209	
{2B0B9644-C967-443C-A6DE-6C619D32ECD0}	LineString	werkweg	lierterrein	eenheid/m	KIJ-BKK380 012_20_Lierlocatie	74	4 Inrichting lieropstelling (45x45m) LOP	4.5	Leveren houtsnippers	2027	SV75560DSJ	Stage-V, >= 2019 , 75-560 kW, diesel, SCR: ja	3,580645161	39,28914411	2,357348647
{2B0B9644-C967-443C-A6DE-6C619D32ECD0}	LineString	werkweg	lierterrein	eenheid/m	KIJ-BKK380 012_20_Lierlocatie	74	4 Inrichting lieropstelling (45x45m) LOP	4.8	Leverantie rijplaten (afmeting 6x1,80 en 25 stuk op auto)	2027	ZUT	Zware utiliteitsvoertuigen (meer dan 6L cilinderinhoud) op diesel	2,557603687	75,87440909	
{2B0B9644-C967-443C-A6DE-6C619D32ECD0}	LineString	werkweg	lierterrein	eenheid/m	KIJ-BKK380 012_20_Lierlocatie	74	4 Inrichting lieropstelling (45x45m) LOP	4.11	Vervoersbewegingen personeel	2027	B4T	alle werktuigen op benzine, 4takt	0,68202765	7,198740831	
{2B0B9644-C967-443C-A6DE-6C619D32ECD0}	LineString	werkweg	lierterrein	eenheid/m	KIJ-BKK380 012_20_Lierlocatie	74	10 Opbreken lieropstelling (45x45m)	10.2	Transport rijplaten	2028	ZUT	Zware utiliteitsvoertuigen (meer dan 6L cilinderinhoud) op diesel	1,278801843	37,93720454	
{2B0B9644-C967-443C-A6DE-6C619D32ECD0}	LineString	werkweg	lierterrein	eenheid/m	KIJ-BKK380 012_20_Lierlocatie	74	10 Opbreken lieropstelling (45x45m)	10.5	Afvoer houtsnippers	2028	SV75560DSJ	Stage-V, >= 2019 , 75-560 kW, diesel, SCR: ja	5,370967742	58,93371616	0,020460829
{2B0B9644-C967-443C-A6DE-6C619D32ECD0}	LineString	werkweg	lierterrein	eenheid/m	KIJ-BKK380 012_20_Lierlocatie	74	10 Opbreken lieropstelling (45x45m)	10.6	Afvoer geotextiel	2028	ZUT	Zware utiliteitsvoertuigen (meer dan 6L cilinderinhoud) op diesel	0,341013825	10,11658788	
{2B0B9644-C967-443C-A6DE-6C619D32ECD0}	LineString	werkweg	lierterrein	eenheid/m	KIJ-BKK380 012_20_Lierlocatie	74	10 Opbreken lieropstelling (45x45m)	10.7	Leverantie grond (t.g.v. zetting)	2028	ZUT	Zware utiliteitsvoertuigen (meer dan 6L cilinderinhoud) op diesel	1,381105991	40,97218091	
{2B0B9644-C967-443C-A6DE-6C619D32ECD0}	LineString	werkweg	lierterrein	eenheid/m	KIJ-BKK380 012_20_Lierlocatie	74	10 Opbreken lieropstelling (45x45m)	10.10	Vervoersbewegingen personeel	2028	B4T	alle werktuigen op benzine, 4takt	0,68202765	7,198740831	
{2B0B9644-C967-443C-A6DE-6C619D32ECD0}	LineString	werkweg	lierterrein	eenheid/m	KIJ-BKK380 012_20_Lierlocatie	74	10 Opbreken lieropstelling (45x45m)	10.11	Aan- en afvoer materieelstukken	2028	ZUT	Zware utiliteitsvoertuigen (meer dan 6L cilinderinhoud) op diesel	0,341013825	10,9000785	
{2B0B9644-C967-443C-A6DE-6C619D32ECD0}	LineString	werkweg	lierterrein	eenheid/m	KIJ-BKK380 012_20_Lierlocatie	74	14 Verwijderen en aanbrengen geleiders op LOP	14.1	Aan- en afvoer materieel op LOP op twee locaties lier machine 10 ton	2028	ZUT	Zware utiliteitsvoertuigen (meer dan 6L cilinderinhoud) op diesel	0,68202765	20,23317576	
{2B0B9644-C967-443C-A6DE-6C619D32ECD0}	LineString	werkweg	lierterrein	eenheid/m	KIJ-BKK380 012_20_Lierlocatie	74	14 Verwijderen en aanbrengen geleiders op LOP	14.2	Aan- en afvoer nieuw en oud haspels ca 8 ton	2028	ZUT	Zware utiliteitsvoertuigen (meer dan 6L cilinderinhoud) op diesel	0,68202765	20,23317576	
{2B0B9644-C967-443C-A6DE-6C619D32ECD0}	LineString	werkweg	lierterrein	eenheid/m	KIJ-BKK380 012_20_Lierlocatie	74	14 Verwijderen en aanbrengen geleiders op LOP	14.3	Aan- en afvoer 16 ton ballast	2028	ZUT	Zware utiliteitsvoertuigen (meer dan 6L cilinderinhoud) op diesel	0,68202765	20,23317576	
{2B0B9644-C967-443C-A6DE-6C619D32ECD0}	LineString	werkweg	lierterrein	eenheid/m	KIJ-BKK380 012_20_Lierlocatie	74	14 Verwijderen en aanbrengen geleiders op LOP	14.8	Vervoersbewegingen personeel op basis van 5 dagen x 2 beweginingen keer twee circuits	2028	B4T	alle werktuigen op benzine, 4takt	1,705069124	17,99685208	
{9DE1AD7F-F6F7-44EB-BEC6-0A55A7328EDA}	LineString	werkweg	lierterrein	eenheid/m	KIJ-BKK380 017_16_Lierlocatie	120	4 Inrichting lieropstelling (45x45m) LOP	4.2	Aan- en afvoer materieelstukken	2027	ZUT	Zware utiliteitsvoertuigen (meer dan 6L cilinderinhoud) op diesel	0,032	1,022839799	
{9DE1AD7F-F6F7-44EB-BEC6-0A55A7328EDA}	LineString	werkweg	lierterrein	eenheid/m	KIJ-BKK380 017_16_Lierlocatie	120	4 Inrichting lieropstelling (45x45m) LOP	4.5	Leveren houtsnippers	2027	SV75560DSJ	Stage-V, >= 2019 , 75-560 kW, diesel, SCR: ja	5,806451613	63,71212558	3,822727535
{9DE1AD7F-F6F7-44EB-BEC6-0A55A7328EDA}	LineString	werkweg	lierterrein	eenheid/m	KIJ-BKK380 017_16_Lierlocatie	120	4 Inrichting lieropstelling (45x45m) LOP	4.8	Leverantie rijplaten (afmeting 6x1,80 en 25 stuk op auto)	2027	ZUT	Zware utiliteitsvoertuigen (meer dan 6L cilinderinhoud) op diesel	4,147465438	123,0395823	
{9DE1AD7F-F6F7-44EB-BEC6-0A55A7328EDA}	LineString	werkweg	lierterrein	eenheid/m	KIJ-BKK380 017_16_Lierlocatie	120	4 Inrichting lieropstelling (45x45m) LOP	4.11	Vervoersbewegingen personeel	2027	B4T	alle werktuigen op benzine, 4takt	1,105990783	11,67363378	
{9DE1AD7F-F6F7-44EB-BEC6-0A55A7328EDA}	LineString	werkweg	lierterrein	eenheid/m	KIJ-BKK380 017_16_Lierlocatie	120	10 Opbreken lieropstelling (45x45m)	10.2	Transport rijplaten	2028	ZUT	Zware utiliteitsvoertuigen (meer dan 6L cilinderinhoud) op diesel	2,073732719	61,51979115	
{9DE1AD7F-F6F7-44EB-BEC6-0A55A7328EDA}	LineString	werkweg	lierterrein	eenheid/m	KIJ-BKK380 017_16_Lierlocatie	120	10 Opbreken lieropstelling (45x45m)	10.5	Afvoer houtsnippers	2028	SV75560DSJ	Stage-V, >= 2019 , 75-560 kW, diesel, SCR: ja	8,709677419	95,56818838	0,033179724
{9DE1AD7F-F6F7-44EB-BEC6-0A55A7328EDA}	LineString	werkweg	lierterrein	eenheid/m	KIJ-BKK380 017_16_Lierlocatie	120	10 Opbreken lieropstelling (45x45m)	10.6	Afvoer geotextiel	2028	ZUT	Zware utiliteitsvoertuigen (meer dan 6L cilinderinhoud) op diesel	0,552995392	16,40527764	
{9DE1AD7F-F6F7-44EB-BEC6-0A55A7328EDA}	LineString	werkweg	lierterrein	eenheid/m	KIJ-BKK380 017_16_Lierlocatie	120	10 Opbreken lieropstelling (45x45m)	10.7	Leverantie grond (t.g.v. zetting)	2028	ZUT	Zware utiliteitsvoertuigen (meer dan 6L cilinderinhoud) op diesel	2,239631336	66,44137444	
{9DE1AD7F-F6F7-44EB-BEC6-0A55A7328EDA}	LineString	werkweg	lierterrein	eenheid/m	KIJ-BKK380 017_16_Lierlocatie	120	10 Opbreken lieropstelling (45x45m)	10.10	Vervoersbewegingen personeel	2028	B4T	alle werktuigen op benzine, 4takt	1,105990783	11,67363378	
{9DE1AD7F-F6F7-44EB-BEC6-0A55A7328EDA}	LineString	werkweg	lierterrein	eenheid/m	KIJ-BKK380 017_16_Lierlocatie	120	10 Opbreken lieropstelling (45x45m)	10.11	Aan- en afvoer materieelstukken	2028	ZUT	Zware utiliteitsvoertuigen (meer dan 6L cilinderinhoud) op diesel	0,552995392	17,67580298	
{9DE1AD7F-F6F7-44EB-BEC6-0A55A7328EDA}	LineString	werkweg	lierterrein	eenheid/m	KIJ-BKK380 017_16_Lierlocatie	120	14 Verwijderen en aanbrengen geleiders op LOP	14.1	Aan- en afvoer materieel op LOP op twee locaties lier machine 10 ton	2028	ZUT	Zware utiliteitsvoertuigen (meer dan 6L cilinderinhoud) op diesel	1,105990783	32,81055528	
{9DE1AD7F-F6F7-44EB-BEC6-0A55A7328EDA}	LineString	werkweg	lierterrein	eenheid/m	KIJ-BKK380 017_16_Lierlocatie	120	14 Verwijderen en aanbrengen geleiders op LOP	14.2	Aan- en afvoer nieuw en oud haspels ca 8 ton	2028	ZUT	Zware utiliteitsvoertuigen (meer dan 6L cilinderinhoud) op diesel	1,105990783	32,81055528	
{9DE1AD7F-F6F7-44EB-BEC6-0A55A7328EDA}	LineString	werkweg	lierterrein	eenheid/m	KIJ-BKK380 017_16_Lierlocatie	120	14 Verwijderen en aanbrengen geleiders op LOP	14.3	Aan- en afvoer 16 ton ballast	2028	ZUT	Zware utiliteitsvoertuigen (meer dan 6L cilinderinhoud) op diesel	1,105990783	32,81055528	
{9DE1AD7F-F6F7-44EB-BEC6-0A55A7328EDA}	LineString	werkweg	lierterrein	eenheid/m	KIJ-BKK380 017_16_Lierlocatie	120	14 Verwijderen en aanbrengen geleiders op LOP	14.8	Vervoersbewegingen personeel op basis van 5 dagen x 2 beweginingen keer twee circuits	2028	B4T	alle werktuigen op benzine, 4takt	2,764976959	29,18408445	
{F5F48231-0A88-4CF9-BDA6-528EDD918077}	LineString	werkweg	lierterrein	eenheid/m	KIJ-BKK380 037_12_Lierlocatie	283	4 Inrichting lieropstelling (45x45m) LOP	4.2	Aan- en afvoer materieelstukken	2027	ZUT	Zware utiliteitsvoertuigen (meer dan 6L cilinderinhoud) op diesel	0,075466667	2,412197193	
{F5F48231-0A88-4CF9-BDA6-528EDD918077}	LineString	werkweg	lierterrein	eenheid/m	KIJ-BKK380 037_12_Lierlocatie	283	4 Inrichting lieropstelling (45x45m) LOP	4.5	Leveren houtsnippers	2027	SV75560DSJ	Stage-V, >= 2019 , 75-560 kW, diesel, SCR: ja	13,69354839	150,2544295	9,01526577
{F5F48231-0A88-4CF9-BDA6-528EDD918077}	LineString	werkweg	lierterrein	eenheid/m	KIJ-BKK380 037_12_Lierlocatie	283	4 Inrichting lieropstelling (45x45m) LOP	4.8	Leverantie rijplaten (afmeting 6x1,80 en 25 stuk op auto)	2027	ZUT	Zware utiliteitsvoertuigen (meer dan 6L cilinderinhoud) op diesel	9,781105991	290,1683483	
{F5F48231-0A88-4CF9-BDA6-528EDD918077}	LineString	werkweg	lierterrein	eenheid/m	KIJ-BKK380 037_12_Lierlocatie	283	4 Inrichting lieropstelling (45x45m) LOP	4.11	Vervoersbewegingen personeel	2027	B4T	alle werktuigen op benzine, 4takt	2,608294931	27,53031967	
{F5F48231-0A88-4CF9-BDA6-528EDD918077}	LineString	werkweg	lierterrein	eenheid/m	KIJ-BKK380 037_12_Lierlocatie	283	10 Opbreken lieropstelling (45x45m)	10.2	Transport rijplaten	2028	ZUT	Zware utiliteitsvoertuigen (meer dan 6L cilinderinhoud) op diesel	4,890552995	145,0841741	
{F5F48231-0A88-4CF9-BDA6-528EDD918077}	LineString	werkweg	lierterrein	eenheid/m	KIJ-BKK380 037_12_Lierlocatie	283	10 Opbreken lieropstelling (45x45m)	10.5	Afvoer houtsnippers	2028	SV75560DSJ	Stage-V, >= 2019 , 75-560 kW, diesel, SCR: ja	20,54032258	225,3816443	0,078248848
{F5F48231-0A88-4CF9-BDA6-528EDD918077}	LineString	werkweg	lierterrein	eenheid/m	KIJ-BKK380 037_12_Lierlocatie	283	10 Opbreken lieropstelling (45x45m)	10.6	Afvoer geotextiel	2028	ZUT	Zware utiliteitsvoertuigen (meer dan 6L cilinderinhoud) op diesel	1,304147465	38,6891131	
{F5F48231-0A88-4CF9-BDA6-528EDD918077}	LineString	werkweg	lierterrein	eenheid/m	KIJ-BKK380 037_12_Lierlocatie	283	10 Opbreken lieropstelling (45x45m)	10.7	Leverantie grond (t.g.v. zetting)	2028	ZUT	Zware utiliteitsvoertuigen (meer dan 6L cilinderinhoud) op diesel	5,281797235	156,6909081	
{F5F48231-0A88-4CF9-BDA6-528EDD918077}	LineString	werkweg	lierterrein	eenheid/m	KIJ-BKK380 037_12_Lierlocatie	283	10 Opbreken lieropstelling (45x45m)	10.10	Vervoersbewegingen personeel	2028	B4T	alle werktuigen op benzine, 4takt	2,608294931	27,53031967	
{F5F48231-0A88-4CF9-BDA6-528EDD918077}	LineString	werkweg	lierterrein	eenheid/m	KIJ-BKK380 037_12_Lierlocatie	283	10 Opbreken lieropstelling (45x45m)	10.11	Aan- en afvoer materieelstukken	2028	ZUT	Zware utiliteitsvoertuigen (meer dan 6L cilinderinhoud) op diesel	1,304147465	41,68543536	
{F5F48231-0A88-4CF9-BDA6-528EDD918077}	LineString	werkweg	lierterrein	eenheid/m	KIJ-BKK380 037_12_Lierlocatie	283	14 Verwijderen en aanbrengen geleiders op LOP	14.1	Aan- en afvoer materieel op LOP op twee locaties lier machine 10 ton	2028	ZUT	Zware utiliteitsvoertuigen (meer dan 6L cilinderinhoud) op diesel	2,608294931	77,3782262	
{F5F48231-0A88-4CF9-BDA6-528EDD918077}	LineString	werkweg	lierterrein	eenheid/m	KIJ-BKK380 037_12_Lierlocatie	283	14 Verwijderen en aanbrengen geleiders op LOP	14.2	Aan- en afvoer nieuw en oud haspels ca 8 ton	2028	ZUT	Zware utiliteitsvoertuigen (meer dan 6L cilinderinhoud) op diesel	2,608294931	77,3782262	
{F5F48231-0A88-4CF9-BDA6-528EDD918077}	LineString	werkweg	lierterrein	eenheid/m	KIJ-BKK380 037_12_Lierlocatie	283	14 Verwijderen en aanbrengen geleiders op LOP	14.3	Aan- en afvoer 16 ton ballast	2028	ZUT	Zware utiliteitsvoertuigen (meer dan 6L cilinderinhoud) op diesel	2,608294931	77,3782262	
{F5F48231-0A88-4CF9-BDA6-528EDD918077}	LineString	werkweg	lierterrein	eenheid/m	KIJ-BKK380 037_12_Lierlocatie	283	14 Verwijderen en aanbrengen geleiders op LOP	14.8	Vervoersbewegingen personeel op basis van 5 dagen x 2 beweginingen keer twee circuits	2028	B4T	alle werktuigen op benzine, 4takt	6,520737327	68,82579916	
{3E84F83F-6F34-4521-9B39-5C441BB246DB}	LineString	werkweg	lierterrein	eenheid/m	KIJ-BKK380 068_10_Lierlocatie	111	4 Inrichting lieropstelling (45x45m) LOP	4.2	Aan- en afvoer materieelstukken	2027	ZUT	Zware utiliteitsvoertuigen (meer dan 6L cilinderinhoud) op diesel	0,0296	0,946126814	
{3E84F83F-6F34-4521-9B39-5C441BB246DB}	LineString	werkweg	lierterrein	eenheid/m	KIJ-BKK380 068_10_Lierlocatie	111	4 Inrichting lieropstelling (45x45m) LOP	4.5	Leveren houtsnippers	2027	SV75560DSJ	Stage-V, >= 2019 , 75-560 kW, diesel, SCR: ja	5,370967742	58,93371616	3,53602297
{3E84F83F-6F34-4521-9B39-5C441BB246DB}	LineString	werkweg	lierterrein	eenheid/m	KIJ-BKK380 068_10_Lierlocatie	111	4 Inrichting lieropstelling (45x45m) LOP	4.8	Leverantie rijplaten (afmeting 6x1,80 en 25 stuk op auto)	2027	ZUT	Zware utiliteitsvoertuigen (meer dan 6L cilinderinhoud) op diesel	3,83640553	113,8116136	
{3E84F83F-6F34-4521-9B39-5C441BB246DB}	LineString	werkweg	lierterrein	eenheid/m	KIJ-BKK380 068_10_Lierlocatie	111	4 Inrichting lieropstelling (45x45m) LOP	4.11	Vervoersbewegingen personeel	2027	B4T	alle werktuigen op benzine, 4takt	1,023041475	10,79811125	
{3E84F83F-6F34-4521-9B39-5C441BB246DB}	LineString	werkweg	lierterrein	eenheid/m	KIJ-BKK380 068_10_Lierlocatie	111	10 Opbreken lieropstelling (45x45m)	10.2	Transport rijplaten	2028	ZUT	Zware utiliteitsvoertuigen (meer dan 6L cilinderinhoud) op diesel	1,918202765	56,90580681	
{3E84F83F-6F34-4521-9B39-5C441BB246DB}	LineString	werkweg	lierterrein	eenheid/m	KIJ-BKK380 068_10_Lierlocatie	111	10 Opbreken lieropstelling (45x45m)	10.5	Afvoer houtsnippers	2028	SV75560DSJ	Stage-V, >= 2019 , 75-560 kW, diesel, SCR: ja	8,056451613	88,40057425	0,030691244
{3E84F83F-6F34-4521-9B39-5C441BB246DB}	LineString	werkweg	lierterrein	eenheid/m	KIJ-BKK380 068_10_Lierlocatie	111	10 Opbreken lieropstelling (45x45m)	10.6	Afvoer geotextiel	2028	ZUT	Zware utiliteitsvoertuigen (meer dan 6L cilinderinhoud) op diesel	0,511520737	15,17488182	
{3E84F83F-6F34-4521-9B39-5C441BB246DB}	LineString	werkweg	lierterrein	eenheid/m	KIJ-BKK380 068_10_Lierlocatie	111	10 Opbreken lieropstelling (45x45m)	10.7	Leverantie grond (t.g.v. zetting)	2028	ZUT	Zware utiliteitsvoertuigen (meer dan 6L cilinderinhoud) op diesel	2,071658986	61,45827136	
{3E84F83F-6F34-4521-9B39-5C441BB246DB}	LineString	werkweg	lierterrein	eenheid/m	KIJ-BKK380 068_10_Lierlocatie	111	10 Opbreken lieropstelling (45x45m)	10.10	Vervoersbewegingen personeel	2028	B4T	alle werktuigen op benzine, 4takt	1,023041475	10,79811125	
{3E84F83F-6F34-4521-9B39-5C441BB246DB}	LineString	werkweg	lierterrein	eenheid/m	KIJ-BKK380 068_10_Lierlocatie	111	10 Opbreken lieropstelling (45x45m)	10.11	Aan- en afvoer materieelstukken	2028	ZUT	Zware utiliteitsvoertuigen (meer dan 6L cilinderinhoud) op diesel	0,511520737	16,35011776	
{3E84F83F-6F34-4521-9B39-5C441BB246DB}	LineString	werkweg	lierterrein	eenheid/m	KIJ-BKK380 068_10_Lierlocatie	111	14 Verwijderen en aanbrengen geleiders op LOP	14.1	Aan- en afvoer materieel op LOP op twee locaties lier machine 10 ton	2028	ZUT	Zware utiliteitsvoertuigen (meer dan 6L cilinderinhoud) op diesel	1,023041475	30,34976363	
{3E84F83F-6F34-4521-9B39-5C441BB246DB}	LineString	werkweg	lierterrein	eenheid/m	KIJ-BKK380 068_10_Lierlocatie	111	14 Verwijderen en aanbrengen geleiders op LOP	14.2	Aan- en afvoer nieuw en oud haspels ca 8 ton	2028	ZUT	Zware utiliteitsvoertuigen (meer dan 6L cilinderinhoud) op diesel	1,023041475	30,34976363	
{3E84F83F-6F34-4521-9B39-5C441BB246DB}	LineString	werkweg	lierterrein	eenheid/m	KIJ-BKK380 068_10_Lierlocatie	111	14 Verwijderen en aanbrengen geleiders op LOP	14.3	Aan- en afvoer 16 ton ballast	2028	ZUT	Zware utiliteitsvoertuigen (meer dan 6L cilinderinhoud) op diesel	1,023041475	30,34976363	
{3E84F83F-6F34-4521-9B39-5C441BB246DB}	LineString	werkweg	lierterrein	eenheid/m	KIJ-BKK380 068_10_Lierlocatie	111	14 Verwijderen en aanbrengen geleiders op LOP	14.8	Vervoersbewegingen personeel op basis van 5 dagen x 2 beweginingen keer twee circuits	2028	B4T	alle werktuigen op benzine, 4takt	2,557603687	26,99527812	
{9D62F7DA-34E8-4B2F-A801-CE7A063AA3F7}	LineString	werkweg	lierterrein	eenheid/m	KIJ-BKK380 068_9_Lierlocatie	32	4 Inrichting lieropstelling (45x45m) LOP	4.2	Aan- en afvoer materieelstukken	2027	ZUT	Zware utiliteitsvoertuigen (meer dan 6L cilinderinhoud) op diesel	0,008533333	0,27275728	
{9D62F7DA-34E8-4B2F-A801-CE7A063AA3F7}	LineString	werkweg	lierterrein	eenheid/m	KIJ-BKK380 068_9_Lierlocatie	32	4 Inrichting lieropstelling (45x45m) LOP	4.5	Leveren houtsnippers	2027	SV75560DSJ	Stage-V, >= 2019 , 75-560 kW, diesel, SCR: ja	1,548387097	16,98990016	1,019394009
{9D62F7DA-34E8-4B2F-A801-CE7A063AA3F7}	LineString	werkweg	lierterrein	eenheid/m	KIJ-BKK380 068_9_Lierlocatie	32	4 Inrichting lieropstelling (45x45m) LOP	4.8	Leverantie rijplaten (afmeting 6x1,80 en 25 stuk op auto)	2027	ZUT	Zware utiliteitsvoertuigen (meer dan 6L cilinderinhoud) op diesel	1,105990783	32,81055528	
{9D62F7DA-34E8-4B2F-A801-CE7A063AA3F7}	LineString	werkweg	lierterrein	eenheid/m	KIJ-BKK380 068_9_Lierlocatie	32	4 Inrichting lieropstelling (45x45m) LOP	4.11	Vervoersbewegingen personeel	2027	B4T	alle werktuigen op benzine, 4takt	0,294930876	3,112969008	
{9D62F7DA-34E8-4B2F-A801-CE7A063AA3F7}	LineString	werkweg	lierterrein	eenheid/m	KIJ-BKK380 068_9_Lierlocatie	32	10 Opbreken lieropstelling (45x45m)	10.2	Transport rijplaten	2028	ZUT	Zware utiliteitsvoertuigen (meer dan 6L cilinderinhoud) op diesel	0,552995392	16,40527764	
{9D62F7DA-34E8-4B2F-A801-CE7A063AA3F7}	LineString	werkweg	lierterrein	eenheid/m	KIJ-BKK380 068_9_Lierlocatie	32	10 Opbreken lieropstelling (45x45m)	10.5	Afvoer houtsnippers	2028	SV75560DSJ	Stage-V, >= 2019 , 75-560 kW, diesel, SCR: ja	2,322580645	25,48485023	0,008847926
{9D62F7DA-34E8-4B2F-A801-CE7A063AA3F7}	LineString	werkweg	lierterrein	eenheid/m	KIJ-BKK380 068_9_Lierlocatie	32	10 Opbreken lieropstelling (45x45m)	10.6	Afvoer geotextiel	2028	ZUT	Zware utiliteitsvoertuigen (meer dan 6L cilinderinhoud) op diesel	0,147465438	4,374740704	
{9D62F7DA-34E8-4B2F-A801-CE7A063AA3F7}	LineString	werkweg	lierterrein	eenheid/m	KIJ-BKK380 068_9_Lierlocatie	32	10 Opbreken lieropstelling (45x45m)	10.7	Leverantie grond (t.g.v. zetting)	2028	ZUT	Zware utiliteitsvoertuigen (meer dan 6L cilinderinhoud) op diesel	0,597235023	17,71769985	
{9D62F7DA-34E8-4B2F-A801-CE7A063AA3F7}	LineString	werkweg	lierterrein	eenheid/m	KIJ-BKK380 068_9_Lierlocatie	32	10 Opbreken lieropstelling (45x45m)	10.10	Vervoersbewegingen personeel	2028	B4T	alle werktuigen op benzine, 4takt	0,294930876	3,112969008	
{9D62F7DA-34E8-4B2F-A801-CE7A063AA3F7}	LineString	werkweg	lierterrein	eenheid/m	KIJ-BKK380 068_9_Lierlocatie	32	10 Opbreken lieropstelling (45x45m)	10.11	Aan- en afvoer materieelstukken	2028	ZUT	Zware utiliteitsvoertuigen (meer dan 6L cilinderinhoud) op diesel	0,147465438	4,713547461	
{9D62F7DA-34E8-4B2F-A801-CE7A063AA3F7}	LineString	werkweg	lierterrein	eenheid/m	KIJ-BKK380 068_9_Lierlocatie	32	14 Verwijderen en aanbrengen geleiders op LOP	14.1	Aan- en afvoer materieel op LOP op twee locaties lier machine 10 ton	2028	ZUT	Zware utiliteitsvoertuigen (meer dan 6L cilinderinhoud) op diesel	0,294930876	8,749481408	
{9D62F7DA-34E8-4B2F-A801-CE7A063AA3F7}	LineString	werkweg	lierterrein	eenheid/m	KIJ-BKK380 068_9_Lierlocatie	32	14 Verwijderen en aanbrengen geleiders op LOP	14.2	Aan- en afvoer nieuw en oud haspels ca 8 ton	2028	ZUT	Zware utiliteitsvoertuigen (meer dan 6L cilinderinhoud) op diesel	0,294930876	8,749481408	
{9D62F7DA-34E8-4B2F-A801-CE7A063AA3F7}	LineString	werkweg	lierterrein	eenheid/m	KIJ-BKK380 068_9_Lierlocatie	32	14 Verwijderen en aanbrengen geleiders op LOP	14.3	Aan- en afvoer 16 ton ballast	2028	ZUT	Zware utiliteitsvoertuigen (meer dan 6L cilinderinhoud) op diesel	0,294930876	8,749481408	
{9D62F7DA-34E8-4B2F-A801-CE7A063AA3F7}	LineString	werkweg	lierterrein	eenheid/m	KIJ-BKK380 068_9_Lierlocatie	32	14 Verwijderen en aanbrengen geleiders op LOP	14.8	Vervoersbewegingen personeel op basis van 5 dagen x 2 beweginingen keer twee circuits	2028	B4T	alle werktuigen op benzine, 4takt	0,737327189	7,78242252	
{21A2A7C1-946B-45A5-9ED3-F745C25316E9}	LineString	werkweg	lierterrein	eenheid/m	KIJ-BKK380 068_9_Lierlocatie	10	4 Inrichting lieropstelling (45x45m) LOP	4.2	Aan- en afvoer materieelstukken	2027	ZUT	Zware utiliteitsvoertuigen (meer dan 6L cilinderinhoud) op diesel	0,002666667	0,08523665	
{21A2A7C1-946B-45A5-9ED3-F745C25316E9}	LineString	werkweg	lierterrein	eenheid/m	KIJ-BKK380 068_9_Lierlocatie	10	4 Inrichting lieropstelling (45x45m) LOP	4.5	Leveren houtsnippers	2027	SV75560DSJ	Stage-V, >= 2019 , 75-560 kW, diesel, SCR: ja	0,483870968	5,309343799	0,318560628
{21A2A7C1-946B-45A5-9ED3-F745C25316E9}	LineString	werkweg	lierterrein	eenheid/m	KIJ-BKK380 068_9_Lierlocatie	10	4 Inrichting lieropstelling (45x45m) LOP	4.8	Leverantie rijplaten (afmeting 6x1,80 en 25 stuk op auto)	2027	ZUT	Zware utiliteitsvoertuigen (meer dan 6L cilinderinhoud) op diesel	0,34562212	10,25329853	
{21A2A7C1-946B-45A5-9ED3-F745C25316E9}	LineString	werkweg	lierterrein	eenheid/m	KIJ-BKK380 068_9_Lierlocatie	10	4 Inrichting lieropstelling (45x45m) LOP	4.11	Vervoersbewegingen personeel	2027	B4T	alle werktuigen op benzine, 4takt	0,092165899	0,972802815	
{21A2A7C1-946B-45A5-9ED3-F745C25316E9}	LineString	werkweg	lierterrein	eenheid/m	KIJ-BKK380 068_9_Lierlocatie	10	10 Opbreken lieropstelling (45x45m)	10.2	Transport rijplaten	2028	ZUT	Zware utiliteitsvoertuigen (meer dan 6L cilinderinhoud) op diesel	0,17281106	5,126649263	
{21A2A7C1-946B-45A5-9ED3-F745C25316E9}	LineString	werkweg	lierterrein	eenheid/m	KIJ-BKK380 068_9_Lierlocatie	10	10 Opbreken lieropstelling (45x45m)	10.5	Afvoer houtsnippers	2028	SV75560DSJ	Stage-V, >= 2019 , 75-560 kW, diesel, SCR: ja	0,725806452	7,964015698	0,002764977
{21A2A7C1-946B-45A5-9ED3-F745C25316E9}	LineString	werkweg	lierterrein	eenheid/m	KIJ-BKK380 068_9_Lierlocatie	10	10 Opbreken lieropstelling (45x45m)	10.6	Afvoer geotextiel	2028	ZUT	Zware utiliteitsvoertuigen (meer dan 6L cilinderinhoud) op diesel	0,046082949	1,36710647	
{21A2A7C1-946B-45A5-9ED3-F745C25316E9}	LineString	werkweg	lierterrein	eenheid/m	KIJ-BKK380 068_9_Lierlocatie	10	10 Opbreken lieropstelling (45x45m)	10.7	Leverantie grond (t.g.v. zetting)	2028	ZUT	Zware utiliteitsvoertuigen (meer dan 6L cilinderinhoud) op diesel	0,186635945	5,536781204	
{21A2A7C1-946B-45A5-9ED3-F745C25316E9}	LineString	werkweg	lierterrein	eenheid/m	KIJ-BKK380 068_9_Lierlocatie	10	10 Opbreken lieropstelling (45x45m)	10.10	Vervoersbewegingen personeel	2028	B4T	alle werktuigen op benzine, 4takt	0,092165899	0,972802815	
{21A2A7C1-946B-45A5-9ED3-F745C25316E9}	LineString	werkweg	lierterrein	eenheid/m	KIJ-BKK380 068_9_Lierlocatie	10	10 Opbreken lieropstelling (45x45m)	10.11	Aan- en afvoer materieelstukken	2028	ZUT	Zware utiliteitsvoertuigen (meer dan 6L cilinderinhoud) op diesel	0,046082949	1,472983582	
{21A2A7C1-946B-45A5-9ED3-F745C25316E9}	LineString	werkweg	lierterrein	eenheid/m	KIJ-BKK380 068_9_Lierlocatie	10	14 Verwijderen en aanbrengen geleiders op LOP	14.1	Aan- en afvoer materieel op LOP op twee locaties lier machine 10 ton	2028	ZUT	Zware utiliteitsvoertuigen (meer dan 6L cilinderinhoud) op diesel	0,092165899	2,73421294	
{21A2A7C1-946B-45A5-9ED3-F745C25316E9}	LineString	werkweg	lierterrein	eenheid/m	KIJ-BKK380 068_9_Lierlocatie	10	14 Verwijderen en aanbrengen geleiders op LOP	14.2	Aan- en afvoer nieuw en oud haspels ca 8 ton	2028	ZUT	Zware utiliteitsvoertuigen (meer dan 6L cilinderinhoud) op diesel	0,092165899	2,73421294	
{21A2A7C1-946B-45A5-9ED3-F745C25316E9}	LineString	werkweg	lierterrein	eenheid/m	KIJ-BKK380 068_9_Lierlocatie	10	14 Verwijderen en aanbrengen geleiders op LOP	14.3	Aan- en afvoer 16 ton ballast	2028	ZUT	Zware utiliteitsvoertuigen (meer dan 6L cilinderinhoud) op diesel	0,092165899	2,73421294	
{21A2A7C1-946B-45A5-9ED3-F745C25316E9}	LineString	werkweg	lierterrein	eenheid/m	KIJ-BKK380 068_9_Lierlocatie	10	14 Verwijderen en aanbrengen geleiders op LOP	14.8	Vervoersbewegingen personeel op basis van 5 dagen x 2 beweginingen keer twee circuits	2028	B4T	alle werktuigen op benzine, 4takt	0,230414747	2,432007038	
{21A2A7C1-946B-45A5-9ED3-F745C25316E9}	LineString	werkweg	lierterrein	eenheid/m	KIJ-BKK380 068_10_Lierlocatie	10	4 Inrichting lieropstelling (45x45m) LOP	4.2	Aan- en afvoer materieelstukken	2027	ZUT	Zware utiliteitsvoertuigen (meer dan 6L cilinderinhoud) op diesel	0,002666667	0,08523665	
{21A2A7C1-946B-45A5-9ED3-F745C25316E9}	LineString	werkweg	lierterrein	eenheid/m	KIJ-BKK380 068_10_Lierlocatie	10	4 Inrichting lieropstelling (45x45m) LOP	4.5	Leveren houtsnippers	2027	SV75560DSJ	Stage-V, >= 2019 , 75-560 kW, diesel, SCR: ja	0,483870968	5,309343799	0,318560628
{21A2A7C1-946B-45A5-9ED3-F745C25316E9}	LineString	werkweg	lierterrein	eenheid/m	KIJ-BKK380 068_10_Lierlocatie	10	4 Inrichting lieropstelling (45x45m) LOP	4.8	Leverantie rijplaten (afmeting 6x1,80 en 25 stuk op auto)	2027	ZUT	Zware utiliteitsvoertuigen (meer dan 6L cilinderinhoud) op diesel	0,34562212	10,25329853	
{21A2A7C1-946B-45A5-9ED3-F745C25316E9}	LineString	werkweg	lierterrein	eenheid/m	KIJ-BKK380 068_10_Lierlocatie	10	4 Inrichting lieropstelling (45x45m) LOP	4.11	Vervoersbewegingen personeel	2027	B4T	alle werktuigen op benzine, 4takt	0,092165899	0,972802815	
{21A2A7C1-946B-45A5-9ED3-F745C25316E9}	LineString	werkweg	lierterrein	eenheid/m	KIJ-BKK380 068_10_Lierlocatie	10	10 Opbreken lieropstelling (45x45m)	10.2	Transport rijplaten	2028	ZUT	Zware utiliteitsvoertuigen (meer dan 6L cilinderinhoud) op diesel	0,17281106	5,126649263	
{21A2A7C1-946B-45A5-9ED3-F745C25316E9}	LineString	werkweg	lierterrein	eenheid/m	KIJ-BKK380 068_10_Lierlocatie	10	10 Opbreken lieropstelling (45x45m)	10.5	Afvoer houtsnippers	2028	SV75560DSJ	Stage-V, >= 2019 , 75-560 kW, diesel, SCR: ja	0,725806452	7,964015698	0,002764977
{21A2A7C1-946B-45A5-9ED3-F745C25316E9}	LineString	werkweg	lierterrein	eenheid/m	KIJ-BKK380 068_10_Lierlocatie	10	10 Opbreken lieropstelling (45x45m)	10.6	Afvoer geotextiel	2028	ZUT	Zware utiliteitsvoertuigen (meer dan 6L cilinderinhoud) op diesel	0,046082949	1,36710647	
{21A2A7C1-946B-45A5-9ED3-F745C25316E9}	LineString	werkweg	lierterrein	eenheid/m	KIJ-BKK380 068_10_Lierlocatie	10	10 Opbreken lieropstelling (45x45m)	10.7	Leverantie grond (t.g.v. zetting)	2028	ZUT	Zware utiliteitsvoertuigen (meer dan 6L cilinderinhoud) op diesel	0,186635945	5,536781204	
{21A2A7C1-946B-45A5-9ED3-F745C25316E9}	LineString	werkweg	lierterrein	eenheid/m	KIJ-BKK380 068_10_Lierlocatie	10	10 Opbreken lieropstelling (45x45m)	10.10	Vervoersbewegingen personeel	2028	B4T	alle werktuigen op benzine, 4takt	0,092165899	0,972802815	
{21A2A7C1-946B-45A5-9ED3-F745C25316E9}	LineString	werkweg	lierterrein	eenheid/m	KIJ-BKK380 068_10_Lierlocatie	10	10 Opbreken lieropstelling (45x45m)	10.11	Aan- en afvoer materieelstukken	2028	ZUT	Zware utiliteitsvoertuigen (meer dan 6L cilinderinhoud) op diesel	0,046082949	1,472983582	
{21A2A7C1-946B-45A5-9ED3-F745C25316E9}	LineString	werkweg	lierterrein	eenheid/m	KIJ-BKK380 068_10_Lierlocatie	10	14 Verwijderen en aanbrengen geleiders op LOP	14.1	Aan- en afvoer materieel op LOP op twee locaties lier machine 10 ton	2028	ZUT	Zware utiliteitsvoertuigen (meer dan 6L cilinderinhoud) op diesel	0,092165899	2,73421294	
{21A2A7C1-946B-45A5-9ED3-F745C25316E9}	LineString	werkweg	lierterrein	eenheid/m	KIJ-BKK380 068_10_Lierlocatie	10	14 Verwijderen en aanbrengen geleiders op LOP	14.2	Aan- en afvoer nieuw en oud haspels ca 8 ton	2028	ZUT	Zware utiliteitsvoertuigen (meer dan 6L cilinderinhoud) op diesel	0,092165899	2,73421294	
{21A2A7C1-946B-45A5-9ED3-F745C25316E9}	LineString	werkweg	lierterrein	eenheid/m	KIJ-BKK380 068_10_Lierlocatie	10	14 Verwijderen en aanbrengen geleiders op LOP	14.3	Aan- en afvoer 16 ton ballast	2028	ZUT	Zware utiliteitsvoertuigen (meer dan 6L cilinderinhoud) op diesel	0,092165899	2,73421294	
{21A2A7C1-946B-45A5-9ED3-F745C25316E9}	LineString	werkweg	lierterrein	eenheid/m	KIJ-BKK380 068_10_Lierlocatie	10	14 Verwijderen en aanbrengen geleiders op LOP	14.8	Vervoersbewegingen personeel op basis van 5 dagen x 2 beweginingen keer twee circuits	2028	B4T	alle werktuigen op benzine, 4takt	0,230414747	2,432007038	
{3D2ED2FF-C96E-456F-B945-8E008B97C6E4}	LineString	werkweg	lierterrein	eenheid/m	BKK-DIM380 119_44_Lierlocatie	93	4 Inrichting lieropstelling (45x45m) LOP	4.2	Aan- en afvoer materieelstukken	2027	ZUT	Zware utiliteitsvoertuigen (meer dan 6L cilinderinhoud) op diesel	0,0248	0,792700844	
{3D2ED2FF-C96E-456F-B945-8E008B97C6E4}	LineString	werkweg	lierterrein	eenheid/m	BKK-DIM380 119_44_Lierlocatie	93	4 Inrichting lieropstelling (45x45m) LOP	4.5	Leveren houtsnippers	2027	SV75560DSJ	Stage-V, >= 2019 , 75-560 kW, diesel, SCR: ja	4,5	49,37689733	2,96261384
{3D2ED2FF-C96E-456F-B945-8E008B97C6E4}	LineString	werkweg	lierterrein	eenheid/m	BKK-DIM380 119_44_Lierlocatie	93	4 Inrichting lieropstelling (45x45m) LOP	4.8	Leverantie rijplaten (afmeting 6x1,80 en 25 stuk op auto)	2027	ZUT	Zware utiliteitsvoertuigen (meer dan 6L cilinderinhoud) op diesel	3,214285714	95,35567628	
{3D2ED2FF-C96E-456F-B945-8E008B97C6E4}	LineString	werkweg	lierterrein	eenheid/m	BKK-DIM380 119_44_Lierlocatie	93	4 Inrichting lieropstelling (45x45m) LOP	4.11	Vervoersbewegingen personeel	2027	B4T	alle werktuigen op benzine, 4takt	0,857142857	9,04706618	
{3D2ED2FF-C96E-456F-B945-8E008B97C6E4}	LineString	werkweg	lierterrein	eenheid/m	BKK-DIM380 119_44_Lierlocatie	93	10 Opbreken lieropstelling (45x45m)	10.2	Transport rijplaten	2028	ZUT	Zware utiliteitsvoertuigen (meer dan 6L cilinderinhoud) op diesel	1,607142857	47,67783814	

{3D2ED2FF-C96E-456F-B945-8E008B97C6E4}	LineString	werkweg	lierterrein	eenheid/m	BKK-DIM380 119_44_Lierlocatie	93	10 Opbreken lieropstelling (45x45m)	10.5	Afvoer houtsnippers	2028	SV75560DSJ	Stage-V, >= 2019 , 75-560 kW, diesel, SCR: ja	6,75	74,06534599	0,025714286
{3D2ED2FF-C96E-456F-B945-8E008B97C6E4}	LineString	werkweg	lierterrein	eenheid/m	BKK-DIM380 119_44_Lierlocatie	93	10 Opbreken lieropstelling (45x45m)	10.6	Afvoer geotextiel	2028	ZUT	Zware utiliteitsvoertuigen (meer dan 6L cilinderinhoud) op diesel	0,428571429	12,71409017	
{3D2ED2FF-C96E-456F-B945-8E008B97C6E4}	LineString	werkweg	lierterrein	eenheid/m	BKK-DIM380 119_44_Lierlocatie	93	10 Opbreken lieropstelling (45x45m)	10.7	Leverantie grond (t.g.v. zetting)	2028	ZUT	Zware utiliteitsvoertuigen (meer dan 6L cilinderinhoud) op diesel	1,735714286	51,49206519	
{3D2ED2FF-C96E-456F-B945-8E008B97C6E4}	LineString	werkweg	lierterrein	eenheid/m	BKK-DIM380 119_44_Lierlocatie	93	10 Opbreken lieropstelling (45x45m)	10.10	Vervoersbewegingen personeel	2028	B4T	alle werktuigen op benzine, 4takt	0,857142857	9,04706618	
{3D2ED2FF-C96E-456F-B945-8E008B97C6E4}	LineString	werkweg	lierterrein	eenheid/m	BKK-DIM380 119_44_Lierlocatie	93	10 Opbreken lieropstelling (45x45m)	10.11	Aan- en afvoer materieelstukken	2028	ZUT	Zware utiliteitsvoertuigen (meer dan 6L cilinderinhoud) op diesel	0,428571429	13,69874731	
{3D2ED2FF-C96E-456F-B945-8E008B97C6E4}	LineString	werkweg	lierterrein	eenheid/m	BKK-DIM380 119_44_Lierlocatie	93	14 Verwijderen en aanbrengen geleiders op LOP	14.1	Aan- en afvoer materieel op LOP op twee locaties lier machine 10 ton	2028	ZUT	Zware utiliteitsvoertuigen (meer dan 6L cilinderinhoud) op diesel	0,857142857	25,42818034	
{3D2ED2FF-C96E-456F-B945-8E008B97C6E4}	LineString	werkweg	lierterrein	eenheid/m	BKK-DIM380 119_44_Lierlocatie	93	14 Verwijderen en aanbrengen geleiders op LOP	14.2	Aan- en afvoer nieuw en oud haspels ca 8 ton	2028	ZUT	Zware utiliteitsvoertuigen (meer dan 6L cilinderinhoud) op diesel	0,857142857	25,42818034	
{3D2ED2FF-C96E-456F-B945-8E008B97C6E4}	LineString	werkweg	lierterrein	eenheid/m	BKK-DIM380 119_44_Lierlocatie	93	14 Verwijderen en aanbrengen geleiders op LOP	14.3	Aan- en afvoer 16 ton ballast	2028	ZUT	Zware utiliteitsvoertuigen (meer dan 6L cilinderinhoud) op diesel	0,857142857	25,42818034	
{3D2ED2FF-C96E-456F-B945-8E008B97C6E4}	LineString	werkweg	lierterrein	eenheid/m	BKK-DIM380 119_44_Lierlocatie	93	14 Verwijderen en aanbrengen geleiders op LOP	14.8	Vervoersbewegingen personeel op basis van 5 dagen x 2 beweginingen keer twee circuits	2028	B4T	alle werktuigen op benzine, 4takt	2,142857143	22,61766545	
{181F4E41-D4BA-4A05-9EA7-1E9142785C04}	LineString	werkweg	lierterrein	eenheid/m	BKK-DIM380 120_29_Lierlocatie	35	4 Inrichting lieropstelling (45x45m) LOP	4.2	Aan- en afvoer materieelstukken	2027	ZUT	Zware utiliteitsvoertuigen (meer dan 6L cilinderinhoud) op diesel	0,009333333	0,298328275	
{181F4E41-D4BA-4A05-9EA7-1E9142785C04}	LineString	werkweg	lierterrein	eenheid/m	BKK-DIM380 120_29_Lierlocatie	35	4 Inrichting lieropstelling (45x45m) LOP	4.5	Leveren houtsnippers	2027	SV75560DSJ	Stage-V, >= 2019 , 75-560 kW, diesel, SCR: ja	1,693548387	18,5827033	1,114962198
{181F4E41-D4BA-4A05-9EA7-1E9142785C04}	LineString	werkweg	lierterrein	eenheid/m	BKK-DIM380 120_29_Lierlocatie	35	4 Inrichting lieropstelling (45x45m) LOP	4.8	Leverantie rijplaten (afmeting 6x1,80 en 25 stuk op auto)	2027	ZUT	Zware utiliteitsvoertuigen (meer dan 6L cilinderinhoud) op diesel	1,209677419	35,88654484	
{181F4E41-D4BA-4A05-9EA7-1E9142785C04}	LineString	werkweg	lierterrein	eenheid/m	BKK-DIM380 120_29_Lierlocatie	35	4 Inrichting lieropstelling (45x45m) LOP	4.11	Vervoersbewegingen personeel	2027	B4T	alle werktuigen op benzine, 4takt	0,322580645	3,404809853	
{181F4E41-D4BA-4A05-9EA7-1E9142785C04}	LineString	werkweg	lierterrein	eenheid/m	BKK-DIM380 120_29_Lierlocatie	35	10 Opbreken lieropstelling (45x45m)	10.2	Transport rijplaten	2028	ZUT	Zware utiliteitsvoertuigen (meer dan 6L cilinderinhoud) op diesel	0,60483871	17,94327242	
{181F4E41-D4BA-4A05-9EA7-1E9142785C04}	LineString	werkweg	lierterrein	eenheid/m	BKK-DIM380 120_29_Lierlocatie	35	10 Opbreken lieropstelling (45x45m)	10.5	Afvoer houtsnippers	2028	SV75560DSJ	Stage-V, >= 2019 , 75-560 kW, diesel, SCR: ja	2,540322581	27,87405494	0,009677419
{181F4E41-D4BA-4A05-9EA7-1E9142785C04}	LineString	werkweg	lierterrein	eenheid/m	BKK-DIM380 120_29_Lierlocatie	35	10 Opbreken lieropstelling (45x45m)	10.6	Afvoer geotextiel	2028	ZUT	Zware utiliteitsvoertuigen (meer dan 6L cilinderinhoud) op diesel	0,161290323	4,784872645	
{181F4E41-D4BA-4A05-9EA7-1E9142785C04}	LineString	werkweg	lierterrein	eenheid/m	BKK-DIM380 120_29_Lierlocatie	35	10 Opbreken lieropstelling (45x45m)	10.7	Leverantie grond (t.g.v. zetting)	2028	ZUT	Zware utiliteitsvoertuigen (meer dan 6L cilinderinhoud) op diesel	0,653225806	19,37873421	
{181F4E41-D4BA-4A05-9EA7-1E9142785C04}	LineString	werkweg	lierterrein	eenheid/m	BKK-DIM380 120_29_Lierlocatie	35	10 Opbreken lieropstelling (45x45m)	10.10	Vervoersbewegingen personeel	2028	B4T	alle werktuigen op benzine, 4takt	0,322580645	3,404809853	
{181F4E41-D4BA-4A05-9EA7-1E9142785C04}	LineString	werkweg	lierterrein	eenheid/m	BKK-DIM380 120_29_Lierlocatie	35	10 Opbreken lieropstelling (45x45m)	10.11	Aan- en afvoer materieelstukken	2028	ZUT	Zware utiliteitsvoertuigen (meer dan 6L cilinderinhoud) op diesel	0,161290323	5,155442536	
{181F4E41-D4BA-4A05-9EA7-1E9142785C04}	LineString	werkweg	lierterrein	eenheid/m	BKK-DIM380 120_29_Lierlocatie	35	14 Verwijderen en aanbrengen geleiders op LOP	14.1	Aan- en afvoer materieel op LOP op twee locaties lier machine 10 ton	2028	ZUT	Zware utiliteitsvoertuigen (meer dan 6L cilinderinhoud) op diesel	0,322580645	9,56974529	
{181F4E41-D4BA-4A05-9EA7-1E9142785C04}	LineString	werkweg	lierterrein	eenheid/m	BKK-DIM380 120_29_Lierlocatie	35	14 Verwijderen en aanbrengen geleiders op LOP	14.2	Aan- en afvoer nieuw en oud haspels ca 8 ton	2028	ZUT	Zware utiliteitsvoertuigen (meer dan 6L cilinderinhoud) op diesel	0,322580645	9,56974529	
{181F4E41-D4BA-4A05-9EA7-1E9142785C04}	LineString	werkweg	lierterrein	eenheid/m	BKK-DIM380 120_29_Lierlocatie	35	14 Verwijderen en aanbrengen geleiders op LOP	14.3	Aan- en afvoer 16 ton ballast	2028	ZUT	Zware utiliteitsvoertuigen (meer dan 6L cilinderinhoud) op diesel	0,322580645	9,56974529	
{181F4E41-D4BA-4A05-9EA7-1E9142785C04}	LineString	werkweg	lierterrein	eenheid/m	BKK-DIM380 120_29_Lierlocatie	35	14 Verwijderen en aanbrengen geleiders op LOP	14.8	Vervoersbewegingen personeel op basis van 5 dagen x 2 beweginingen keer twee circuits	2028	B4T	alle werktuigen op benzine, 4takt	0,806451613	8,512024631	
{846C9847-3BE4-4FB9-9BE6-B92F3659BEA1}	LineString	werkweg	lierterrein	eenheid/m	BKK-DIM380 127_4_Lierlocatie	127	4 Inrichting lieropstelling (45x45m) LOP	4.2	Aan- en afvoer materieelstukken	2027	ZUT	Zware utiliteitsvoertuigen (meer dan 6L cilinderinhoud) op diesel	0,033866667	1,082505454	
{846C9847-3BE4-4FB9-9BE6-B92F3659BEA1}	LineString	werkweg	lierterrein	eenheid/m	BKK-DIM380 127_4_Lierlocatie	127	4 Inrichting lieropstelling (45x45m) LOP	4.5	Leveren houtsnippers	2027	SV75560DSJ	Stage-V, >= 2019 , 75-560 kW, diesel, SCR: ja	6,14516129	67,42866624	4,045719975
{846C9847-3BE4-4FB9-9BE6-B92F3659BEA1}	LineString	werkweg	lierterrein	eenheid/m	BKK-DIM380 127_4_Lierlocatie	127	4 Inrichting lieropstelling (45x45m) LOP	4.8	Leverantie rijplaten (afmeting 6x1,80 en 25 stuk op auto)	2027	ZUT	Zware utiliteitsvoertuigen (meer dan 6L cilinderinhoud) op diesel	4,389400922	130,2168913	
{846C9847-3BE4-4FB9-9BE6-B92F3659BEA1}	LineString	werkweg	lierterrein	eenheid/m	BKK-DIM380 127_4_Lierlocatie	127	4 Inrichting lieropstelling (45x45m) LOP	4.11	Vervoersbewegingen personeel	2027	B4T	alle werktuigen op benzine, 4takt	1,170506912	12,35459575	
{846C9847-3BE4-4FB9-9BE6-B92F3659BEA1}	LineString	werkweg	lierterrein	eenheid/m	BKK-DIM380 127_4_Lierlocatie	127	10 Opbreken lieropstelling (45x45m)	10.2	Transport rijplaten	2028	ZUT	Zware utiliteitsvoertuigen (meer dan 6L cilinderinhoud) op diesel	2,194700461	65,10844563	
{846C9847-3BE4-4FB9-9BE6-B92F3659BEA1}	LineString	werkweg	lierterrein	eenheid/m	BKK-DIM380 127_4_Lierlocatie	127	10 Opbreken lieropstelling (45x45m)	10.5	Afvoer houtsnippers	2028	SV75560DSJ	Stage-V, >= 2019 , 75-560 kW, diesel, SCR: ja	9,217741935	101,1429994	0,035115207
{846C9847-3BE4-4FB9-9BE6-B92F3659BEA1}	LineString	werkweg	lierterrein	eenheid/m	BKK-DIM380 127_4_Lierlocatie	127	10 Opbreken lieropstelling (45x45m)	10.6	Afvoer geotextiel	2028	ZUT	Zware utiliteitsvoertuigen (meer dan 6L cilinderinhoud) op diesel	0,585253456	17,36225217	
{846C9847-3BE4-4FB9-9BE6-B92F3659BEA1}	LineString	werkweg	lierterrein	eenheid/m	BKK-DIM380 127_4_Lierlocatie	127	10 Opbreken lieropstelling (45x45m)	10.7	Leverantie grond (t.g.v. zetting)	2028	ZUT	Zware utiliteitsvoertuigen (meer dan 6L cilinderinhoud) op diesel	2,370276498	70,31712129	
{846C9847-3BE4-4FB9-9BE6-B92F3659BEA1}	LineString	werkweg	lierterrein	eenheid/m	BKK-DIM380 127_4_Lierlocatie	127	10 Opbreken lieropstelling (45x45m)	10.10	Vervoersbewegingen personeel	2028	B4T	alle werktuigen op benzine, 4takt	1,170506912	12,35459575	
{846C9847-3BE4-4FB9-9BE6-B92F3659BEA1}	LineString	werkweg	lierterrein	eenheid/m	BKK-DIM380 127_4_Lierlocatie	127	10 Opbreken lieropstelling (45x45m)	10.11	Aan- en afvoer materieelstukken	2028	ZUT	Zware utiliteitsvoertuigen (meer dan 6L cilinderinhoud) op diesel	0,585253456	18,70689149	
{846C9847-3BE4-4FB9-9BE6-B92F3659BEA1}	LineString	werkweg	lierterrein	eenheid/m	BKK-DIM380 127_4_Lierlocatie	127	14 Verwijderen en aanbrengen geleiders op LOP	14.1	Aan- en afvoer materieel op LOP op twee locaties lier machine 10 ton	2028	ZUT	Zware utiliteitsvoertuigen (meer dan 6L cilinderinhoud) op diesel	1,170506912	34,72450434	
{846C9847-3BE4-4FB9-9BE6-B92F3659BEA1}	LineString	werkweg	lierterrein	eenheid/m	BKK-DIM380 127_4_Lierlocatie	127	14 Verwijderen en aanbrengen geleiders op LOP	14.2	Aan- en afvoer nieuw en oud haspels ca 8 ton	2028	ZUT	Zware utiliteitsvoertuigen (meer dan 6L cilinderinhoud) op diesel	1,170506912	34,72450434	
{846C9847-3BE4-4FB9-9BE6-B92F3659BEA1}	LineString	werkweg	lierterrein	eenheid/m	BKK-DIM380 127_4_Lierlocatie	127	14 Verwijderen en aanbrengen geleiders op LOP	14.3	Aan- en afvoer 16 ton ballast	2028	ZUT	Zware utiliteitsvoertuigen (meer dan 6L cilinderinhoud) op diesel	1,170506912	34,72450434	
{846C9847-3BE4-4FB9-9BE6-B92F3659BEA1}	LineString	werkweg	lierterrein	eenheid/m	BKK-DIM380 127_4_Lierlocatie	127	14 Verwijderen en aanbrengen geleiders op LOP	14.8	Vervoersbewegingen personeel op basis van 5 dagen x 2 beweginingen keer twee circuits	2028	B4T	alle werktuigen op benzine, 4takt	2,926267281	30,88648938	
{C7B3B07E-A81D-49D2-AC58-4D38C76DD5A5}	LineString	werkweg	lierterrein	eenheid/m	BKK-DIM380 127_3_Lierlocatie	136	4 Inrichting lieropstelling (45x45m) LOP	4.2	Aan- en afvoer materieelstukken	2027	ZUT	Zware utiliteitsvoertuigen (meer dan 6L cilinderinhoud) op diesel	0,036266667	1,159218439	
{C7B3B07E-A81D-49D2-AC58-4D38C76DD5A5}	LineString	werkweg	lierterrein	eenheid/m	BKK-DIM380 127_3_Lierlocatie	136	4 Inrichting lieropstelling (45x45m) LOP	4.5	Leveren houtsnippers	2027	SV75560DSJ	Stage-V, >= 2019 , 75-560 kW, diesel, SCR: ja	6,580645161	72,20707566	4,33242454
{C7B3B07E-A81D-49D2-AC58-4D38C76DD5A5}	LineString	werkweg	lierterrein	eenheid/m	BKK-DIM380 127_3_Lierlocatie	136	4 Inrichting lieropstelling (45x45m) LOP	4.8	Leverantie rijplaten (afmeting 6x1,80 en 25 stuk op auto)	2027	ZUT	Zware utiliteitsvoertuigen (meer dan 6L cilinderinhoud) op diesel	4,700460829	139,4448599	
{C7B3B07E-A81D-49D2-AC58-4D38C76DD5A5}	LineString	werkweg	lierterrein	eenheid/m	BKK-DIM380 127_3_Lierlocatie	136	4 Inrichting lieropstelling (45x45m) LOP	4.11	Vervoersbewegingen personeel	2027	B4T	alle werktuigen op benzine, 4takt	1,253456221	13,23011828	
{C7B3B07E-A81D-49D2-AC58-4D38C76DD5A5}	LineString	werkweg	lierterrein	eenheid/m	BKK-DIM380 127_3_Lierlocatie	136	10 Opbreken lieropstelling (45x45m)	10.2	Transport rijplaten	2028	ZUT	Zware utiliteitsvoertuigen (meer dan 6L cilinderinhoud) op diesel	2,350230415	69,72242997	
{C7B3B07E-A81D-49D2-AC58-4D38C76DD5A5}	LineString	werkweg	lierterrein	eenheid/m	BKK-DIM380 127_3_Lierlocatie	136	10 Opbreken lieropstelling (45x45m)	10.5	Afvoer houtsnippers	2028	SV75560DSJ	Stage-V, >= 2019 , 75-560 kW, diesel, SCR: ja	9,870967742	108,3106135	0,037603687
{C7B3B07E-A81D-49D2-AC58-4D38C76DD5A5}	LineString	werkweg	lierterrein	eenheid/m	BKK-DIM380 127_3_Lierlocatie	136	10 Opbreken lieropstelling (45x45m)	10.6	Afvoer geotextiel	2028	ZUT	Zware utiliteitsvoertuigen (meer dan 6L cilinderinhoud) op diesel	0,626728111	18,59264799	
{C7B3B07E-A81D-49D2-AC58-4D38C76DD5A5}	LineString	werkweg	lierterrein	eenheid/m	BKK-DIM380 127_3_Lierlocatie	136	10 Opbreken lieropstelling (45x45m)	10.7	Leverantie grond (t.g.v. zetting)	2028	ZUT	Zware utiliteitsvoertuigen (meer dan 6L cilinderinhoud) op diesel	2,538248848	75,30022437	
{C7B3B07E-A81D-49D2-AC58-4D38C76DD5A5}	LineString	werkweg	lierterrein	eenheid/m	BKK-DIM380 127_3_Lierlocatie	136	10 Opbreken lieropstelling (45x45m)	10.10	Vervoersbewegingen personeel	2028	B4T	alle werktuigen op benzine, 4takt	1,253456221	13,23011828	
{C7B3B07E-A81D-49D2-AC58-4D38C76DD5A5}	LineString	werkweg	lierterrein	eenheid/m	BKK-DIM380 127_3_Lierlocatie	136	10 Opbreken lieropstelling (45x45m)	10.11	Aan- en afvoer materieelstukken	2028	ZUT	Zware utiliteitsvoertuigen (meer dan 6L cilinderinhoud) op diesel	0,626728111	20,03257671	
{C7B3B07E-A81D-49D2-AC58-4D38C76DD5A5}	LineString	werkweg	lierterrein	eenheid/m	BKK-DIM380 127_3_Lierlocatie	136	14 Verwijderen en aanbrengen geleiders op LOP	14.1	Aan- en afvoer materieel op LOP op twee locaties lier machine 10 ton	2028	ZUT	Zware utiliteitsvoertuigen (meer dan 6L cilinderinhoud) op diesel	1,253456221	37,18529598	
{C7B3B07E-A81D-49D2-AC58-4D38C76DD5A5}	LineString	werkweg	lierterrein	eenheid/m	BKK-DIM380 127_3_Lierlocatie	136	14 Verwijderen en aanbrengen geleiders op LOP	14.2	Aan- en afvoer nieuw en oud haspels ca 8 ton	2028	ZUT	Zware utiliteitsvoertuigen (meer dan 6L cilinderinhoud) op diesel	1,253456221	37,18529598	
{C7B3B07E-A81D-49D2-AC58-4D38C76DD5A5}	LineString	werkweg	lierterrein	eenheid/m	BKK-DIM380 127_3_Lierlocatie	136	14 Verwijderen en aanbrengen geleiders op LOP	14.3	Aan- en afvoer 16 ton ballast	2028	ZUT	Zware utiliteitsvoertuigen (meer dan 6L cilinderinhoud) op diesel	1,253456221	37,18529598	
{C7B3B07E-A81D-49D2-AC58-4D38C76DD5A5}	LineString	werkweg	lierterrein	eenheid/m	BKK-DIM380 127_3_Lierlocatie	136	14 Verwijderen en aanbrengen geleiders op LOP	14.8	Vervoersbewegingen personeel op basis van 5 dagen x 2 beweginingen keer twee circuits	2028	B4T	alle werktuigen op benzine, 4takt	3,133640553	33,07529571	
{4A3FA86F-59BE-49D2-855D-3E890B27C6DE}	LineString	werkweg	lierterrein	eenheid/m	BKK-DIM380 127_3_Lierlocatie	158	4 Inrichting lieropstelling (45x45m) LOP	4.2	Aan- en afvoer materieelstukken	2027	ZUT	Zware utiliteitsvoertuigen (meer dan 6L cilinderinhoud) op diesel	0,042133333	1,346739069	
{4A3FA86F-59BE-49D2-855D-3E890B27C6DE}	LineString	werkweg	lierterrein	eenheid/m	BKK-DIM380 127_3_Lierlocatie	158	4 Inrichting lieropstelling (45x45m) LOP	4.5	Leveren houtsnippers	2027	SV75560DSJ	Stage-V, >= 2019 , 75-560 kW, diesel, SCR: ja	7,64516129	83,88763202	5,033257921
{4A3FA86F-59BE-49D2-855D-3E890B27C6DE}	LineString	werkweg	lierterrein	eenheid/m	BKK-DIM380 127_3_Lierlocatie	158	4 Inrichting lieropstelling (45x45m) LOP	4.8	Leverantie rijplaten (afmeting 6x1,80 en 25 stuk op auto)	2027	ZUT	Zware utiliteitsvoertuigen (meer dan 6L cilinderinhoud) op diesel	5,460829493	162,0021167	
{4A3FA86F-59BE-49D2-855D-3E890B27C6DE}	LineString	werkweg	lierterrein	eenheid/m	BKK-DIM380 127_3_Lierlocatie	158	4 Inrichting lieropstelling (45x45m) LOP	4.11	Vervoersbewegingen personeel	2027	B4T	alle werktuigen op benzine, 4takt	1,456221198	15,37028448	
{4A3FA86F-59BE-49D2-855D-3E890B27C6DE}	LineString	werkweg	lierterrein	eenheid/m	BKK-DIM380 127_3_Lierlocatie	158	10 Opbreken lieropstelling (45x45m)	10.2	Transport rijplaten	2028	ZUT	Zware utiliteitsvoertuigen (meer dan 6L cilinderinhoud) op diesel	2,730414747	81,00105835	
{4A3FA86F-59BE-49D2-855D-3E890B27C6DE}	LineString	werkweg	lierterrein	eenheid/m	BKK-DIM380 127_3_Lierlocatie	158	10 Opbreken lieropstelling (45x45m)	10.5	Afvoer houtsnippers	2028	SV75560DSJ	Stage-V, >= 2019 , 75-560 kW, diesel, SCR: ja	11,46774194	125,831448	0,043686636
{4A3FA86F-59BE-49D2-855D-3E890B27C6DE}	LineString	werkweg	lierterrein	eenheid/m	BKK-DIM380 127_3_Lierlocatie	158	10 Opbreken lieropstelling (45x45m)	10.6	Afvoer geotextiel	2028	ZUT	Zware utiliteitsvoertuigen (meer dan 6L cilinderinhoud) op diesel	0,728110599	21,60028223	
{4A3FA86F-59BE-49D2-855D-3E890B27C6DE}	LineString	werkweg	lierterrein	eenheid/m	BKK-DIM380 127_3_Lierlocatie	158	10 Opbreken lieropstelling (45x45m)	10.7	Leverantie grond (t.g.v. zetting)	2028	ZUT	Zware utiliteitsvoertuigen (meer dan 6L cilinderinhoud) op diesel	2,948847926	87,48114302	
{4A3FA86F-59BE-49D2-855D-3E890B27C6DE}	LineString	werkweg	lierterrein	eenheid/m	BKK-DIM380 127_3_Lierlocatie	158	10 Opbreken lieropstelling (45x45m)	10.10	Vervoersbewegingen personeel	2028	B4T	alle werktuigen op benzine, 4takt	1,456221198	15,37028448	
{4A3FA86F-59BE-49D2-855D-3E890B27C6DE}	LineString	werkweg	lierterrein	eenheid/m	BKK-DIM380 127_3_Lierlocatie	158	10 Opbreken lieropstelling (45x45m)	10.11	Aan- en afvoer materieelstukken	2028	ZUT	Zware utiliteitsvoertuigen (meer dan 6L cilinderinhoud) op diesel	0,728110599	23,27314059	
{4A3FA86F-59BE-49D2-855D-3E890B27C6DE}	LineString	werkweg	lierterrein	eenheid/m	BKK-DIM380 127_3_Lierlocatie	158	14 Verwijderen en aanbrengen geleiders op LOP	14.1	Aan- en afvoer materieel op LOP op twee locaties lier machine 10 ton	2028	ZUT	Zware utiliteitsvoertuigen (meer dan 6L cilinderinhoud) op diesel	1,456221198	43,20056445	
{4A3FA86F-59BE-49D2-855D-3E890B27C6DE}	LineString	werkweg	lierterrein	eenheid/m	BKK-DIM380 127_3_Lierlocatie	158	14 Verwijderen en aanbrengen geleiders op LOP	14.2	Aan- en afvoer nieuw en oud haspels ca 8 ton	2028	ZUT	Zware utiliteitsvoertuigen (meer dan 6L cilinderinhoud) op diesel	1,456221198	43,20056445	
{4A3FA86F-59BE-49D2-855D-3E890B27C6DE}	LineString	werkweg	lierterrein	eenheid/m	BKK-DIM380 127_3_Lierlocatie	158	14 Verwijderen en aanbrengen geleiders op LOP	14.3	Aan- en afvoer 16 ton ballast	2028	ZUT	Zware utiliteitsvoertuigen (meer dan 6L cilinderinhoud) op diesel	1,456221198	43,20056445	
{4A3FA86F-59BE-49D2-855D-3E890B27C6DE}	LineString	werkweg	lierterrein	eenheid/m	BKK-DIM380 127_3_Lierlocatie	158	14 Verwijderen en aanbrengen geleiders op LOP	14.8	Vervoersbewegingen personeel op basis van 5 dagen x 2 beweginingen keer twee circuits	2028	B4T	alle werktuigen op benzine, 4takt	3,640552995	38,42571119	
{007E1683-0A80-4A25-A8CD-C9735743F664}	LineString	werkweg	lierterrein	eenheid/m	BKK-DIM380 127_3_Lierlocatie	341	4 Inrichting lieropstelling (45x45m) LOP	4.2	Aan- en afvoer materieelstukken	2027	ZUT	Zware utiliteitsvoertuigen (meer dan 6L cilinderinhoud) op diesel	0,090933333	2,906569762	
{007E1683-0A80-4A25-A8CD-C9735743F664}	LineString	werkweg	lierterrein	eenheid/m	BKK-DIM380 127_3_Lierlocatie	341	4 Inrichting lieropstelling (45x45m) LOP	4.5	Leveren houtsnippers	2027	SV75560DSJ	Stage-V, >= 2019 , 75-560 kW, diesel, SCR: ja	16,5	181,0486235	10,86291741
{007E1683-0A80-4A25-A8CD-C9735743F664}	LineString	werkweg	lierterrein	eenheid/m	BKK-DIM380 127_3_Lierlocatie	341	4 Inrichting lieropstelling (45x45m) LOP	4.8	Leverantie rijplaten (afmeting 6x1,80 en 25 stuk op auto)	2027	ZUT	Zware utiliteitsvoertuigen (meer dan 6L cilinderinhoud) op diesel	11,78571429	349,6374797	
{007E1683-0A80-4A25-A8CD-C9735743F664}	LineString	werkweg	lierterrein	eenheid/m	BKK-DIM380 127_3_Lierlocatie	341	4 Inrichting lieropstelling (45x45m) LOP	4.11	Vervoersbewegingen personeel	2027	B4T	alle werktuigen op benzine, 4takt	3,142857143	33,17257599	
{007E1683-0A80-4A25-A8CD-C9735743F664}	LineString	werkweg	lierterrein	eenheid/m	BKK-DIM380 127_3_Lierlocatie	341	10 Opbreken lieropstelling (45x45m)	10.2	Transport rijplaten	2028	ZUT	Zware utiliteitsvoertuigen (meer dan 6L cilinderinhoud) op diesel	5,892857143	174,8187399	
{007E1683-0A80-4A25-A8CD-C9735743F664}	LineString	werkweg	lierterrein	eenheid/m	BKK-DIM380 127_3_Lierlocatie	341	10 Opbreken lieropstelling (45x45m)	10.5	Afvoer houtsnippers	2028	SV75560DSJ	Stage-V, >= 2019 , 75-560 kW, diesel, SCR: ja	24,75	271,5729353	0,094285714
{007E1683-0A80-4A25-A8CD-C9735743F664}	LineString	werkweg	lierterrein	eenheid/m	BKK-DIM380 127_3_Lierlocatie	341	10 Opbreken lieropstelling (45x45m)	10.6	Afvoer geotextiel	2028	ZUT	Zware utiliteitsvoertuigen (meer dan 6L cilinderinhoud) op diesel	1,571428571	46,61833063	
{007E1683-0A80-4A25-A8CD-C9735743F664}	LineString	werkweg	lierterrein	eenheid/m	BKK-DIM380 127_3_Lierlocatie	341	10 Opbreken lieropstelling (45x45m)	10.7	Leverantie grond (t.g.v. zetting)	2028	ZUT	Zware utiliteitsvoertuigen (meer dan 6L cilinderinhoud) op diesel	6,364285714	188,804239	
{007E1683-0A80-4A25-A8CD-C9735743F664}	LineString	werkweg	lierterrein	eenheid/m	BKK-DIM380 127_3_Lierlocatie	341	10 Opbreken lieropstelling (45x45m)	10.10	Vervoersbewegingen personeel	2028	B4T	alle werktuigen op benzine, 4takt	3,142857143	33,17257599	
{007E1683-0A80-4A25-A8CD-C9735743F664}	LineString	werkweg	lierterrein	eenheid/m	BKK-DIM380 127_3_Lierlocatie	341	10 Opbreken lieropstelling (45x45m)	10.11	Aan- en afvoer materieelstukken	2028	ZUT	Zware utiliteitsvoertuigen (meer dan 6L cilinderinhoud) op diesel	1,571428571	50,22874013	
{007E1683-0A80-4A25-A8CD-C9735743F664}	LineString	werkweg	lierterrein	eenheid/m	BKK-DIM380 127_3_Lierlocatie	341	14 Verwijderen en aanbrengen geleiders op LOP	14.1	Aan- en afvoer materieel op LOP op twee locaties lier machine 10 ton	2028	ZUT	Zware utiliteitsvoertuigen (meer dan 6L cilinderinhoud) op diesel	3,142857143	93,23666126	
{007E1683-0A80-4A25-A8CD-C9735743F664}	LineString	werkweg	lierterrein	eenheid/m	BKK-DIM380 127_3_Lierlocatie	341	14 Verwijderen en aanbrengen geleiders op LOP	14.2	Aan- en afvoer nieuw en oud haspels ca 8 ton	2028	ZUT	Zware utiliteitsvoertuigen (meer dan 6L cilinderinhoud) op diesel	3,142857143	93,23666126	
{007E1683-0A80-4A25-A8CD-C9735743F664}	LineString	werkweg	lierterrein	eenheid/m	BKK-DIM380 127_3_Lierlocatie	341	14 Verwijderen en aanbrengen geleiders op LOP	14.3	Aan- en afvoer 16 ton ballast	2028	ZUT	Zware utiliteitsvoertuigen (meer dan 6L cilinderinhoud) op diesel	3,142857143	93,23666126	
{007E1683-0A80-4A25-A8CD-C9735743F664}	LineString	werkweg	lierterrein	eenheid/m	BKK-DIM380 127_3_Lierlocatie	341	14 Verwijderen en aanbrengen geleiders op LOP	14.8	Vervoersbewegingen personeel op basis van 5 dagen x 2 beweginingen keer twee circuits	2028	B4T	alle werktuigen op benzine, 4takt	7,857142857	82,93143998	
{2A07E146-854B-436F-AB2D-561D68B465E4}	LineString	werkweg	lierterrein	eenheid/m	BKK-DIM380 127_3_Lierlocatie	343	4 Inrichting lieropstelling (45x45m) LOP	4.2	Aan- en afvoer materieelstukken	2027	ZUT	Zware utiliteitsvoertuigen (meer dan 6L cilinderinhoud) op diesel	0,091466667	2,923617092	
{2A07E146-854B-436F-AB2D-561D68B465E4}	LineString	werkweg	lierterrein	eenheid/m	BKK-DIM380 127_3_Lierlocatie	343	4 Inrichting lieropstelling (45x45m) LOP	4.5	Leveren houtsnippers	2027	SV75560DSJ	Stage-V, >= 2019 , 75-560 kW, diesel, SCR: ja	16,59677419	182,1104923	10,92662954
{2A07E146-854B-436F-AB2D-561D68B465E4}	LineString	werkweg	lierterrein	eenheid/m	BKK-DIM380 127_3_Lierlocatie	343	4 Inrichting lieropstelling (45x45m) LOP	4.8	Leverantie rijplaten (afmeting 6x1,80 en 25 stuk op auto)	2027	ZUT	Zware utiliteitsvoertuigen (meer dan 6L cilinderinhoud) op diesel	11,85483871	351,6881394	
{2A07E146-854B-436F-AB2D-561D68B465E4}	LineString	werkweg	lierterrein	eenheid/m	BKK-DIM380 127_3_Lierlocatie	343	4 Inrichting lieropstelling (45x45m) LOP	4.11	Vervoersbewegingen personeel	2027	B4T	alle werktuigen op benzine, 4takt	3,161290323	33,36713656	
{2A07E146-854B-436F-AB2D-561D68B465E4}	LineString	werkweg	lierterrein	eenheid/m	BKK-DIM380 127_3_Lierlocatie	343	10 Opbreken lieropstelling (45x45m)	10.2	Transport rijplaten	2028	ZUT	Zware utiliteitsvoertuigen (meer dan 6L cilinderinhoud) op diesel	5,927419355	175,8440697	
{2A07E146-854B-436F-AB2D-561D68B465E4}	LineString	werkweg	lierterrein	eenheid/m	BKK-DIM380 127_3_Lierlocatie	343	10 Opbreken lieropstelling (45x45m)	10.5	Afvoer houtsnippers	2028	SV75560DSJ	Stage-V, >= 2019 , 75-560 kW, diesel, SCR: ja	24,89516129	273,1657384	0,09483871
{2A07E146-854B-436F-AB2D-561D68B465E4}	LineString	werkweg	lierterrein	eenheid/m	BKK-DIM380 127_3_Lierlocatie	343	10 Opbreken lieropstelling (45x45m)	10.6	Afvoer geotextiel	2028	ZUT	Zware utiliteitsvoertuigen (meer dan 6L cilinderinhoud) op diesel	1,580645161	46,89175192	
{2A07E146-854B-436F-AB2D-561D68B465E4}	LineString	werkweg	lierterrein	eenheid/m	BKK-DIM380 127_3_Lierlocatie	343	10 Opbreken lieropstelling (45x45m)	10.7	Leverantie grond (t.g.v. zetting)	2028	ZUT	Zware utiliteitsvoertuigen (meer dan 6L cilinderinhoud) op diesel	6,401612903	189,9115953	
{2A07E146-854B-436F-AB2D-561D68B465E4}	LineString	werkweg	lierterrein	eenheid/m	BKK-DIM380 127_3_Lierlocatie	343	10 Opbreken lieropstelling (45x45m)	10.10	Vervoersbewegingen personeel	2028	B4T	alle werktuigen op benzine, 4takt	3,161290323	33,36713656	
{2A07E146-854B-436F-AB2D-561D68B465E4}	LineString	werkweg	lierterrein	eenheid/m	BKK-DIM380 127_3_Lierlocatie	343	10 Opbreken lieropstelling (45x45m)	10.11	Aan- en afvoer materieelstukken	2028	ZUT	Zware utiliteitsvoertuigen (meer dan 6L cilinderinhoud) op diesel	1,580645161	50,52333685	
{2A07E146-854B-436F-AB2D-561D68B465E4}	LineString	werkweg	lierterrein	eenheid/m	BKK-DIM380 127_3_Lierlocatie	343	14 Verwijderen en aanbrengen geleiders op LOP	14.1	Aan- en afvoer materieel op LOP op twee locaties lier machine 10 ton	2028	ZUT	Zware utiliteitsvoertuigen (meer dan 6L cilinderinhoud) op diesel	3,161290323	93,78350384	
{2A07E146-854B-436F-AB2D-561D68B465E4}	LineString	werkweg	lierterrein	eenheid/m	BKK-DIM380 127_3_Lierlocatie	343	14 Verwijderen en aanbrengen geleiders op LOP	14.2	Aan- en afvoer nieuw en oud haspels ca 8 ton	2028	ZUT	Zware utiliteitsvoertuigen (meer dan 6L cilinderinhoud) op diesel	3,161290323	93,78350384	
{2A07E146-854B-436F-AB2D-561D68B465E4}	LineString	werkweg	lierterrein	eenheid/m	BKK-DIM380 127_3_Lierlocatie	343	14 Verwijderen en aanbrengen geleiders op LOP	14.3	Aan- en afvoer 16 ton ballast	2028	ZUT	Zware utiliteitsvoertuigen (meer dan 6L cilinderinhoud) op diesel	3,161290323	93,78350384	
{2A07E146-854B-436F-AB2D-561D68B465E4}	LineString	werkweg	lierterrein	eenheid/m	BKK-DIM380 127_3_Lierlocatie	343	14 Verwijderen en aanbrengen geleiders op LOP	14.8	Vervoersbewegingen personeel op basis van 5 dagen x 2 beweginingen keer twee circuits	2028	B4T	alle werktuigen op benzine, 4takt	7,903225806	83,41784139	
{9BA839B5-E77E-4B72-BE4D-0481D949DB6D}	LineString	werkweg	lierterrein	eenheid/m	BKK-DIM380 127_3_Lierlocatie	790	4 Inrichting lieropstelling (45x45m) LOP	4.2	Aan- en afvoer materieelstukken	2027	ZUT	Zware utiliteitsvoertuigen (meer dan 6L cilinderinhoud) op diesel	0,210666667	6,733695344	
{9BA839B5-E77E-4B72-BE4D-0481D949DB6D}	LineString	werkweg	lierterrein	eenheid/m	BKK-DIM380 127_3_Lierlocatie	790	4 Inrichting lieropstelling (45x45m) LOP	4.5	Leveren houtsnippers	2027	SV75560DSJ	Stage-V, >= 2019 , 75-560 kW, diesel, SCR: ja	38,22580645	419,4381601	25,16628961
{9BA839B5-E77E-4B72-BE4D-0481D949DB6D}	LineString	werkweg	lierterrein	eenheid/m	BKK-DIM380 127_3_Lierlocatie	790	4 Inrichting lieropstelling (45x45m) LOP	4.8	Leverantie rijplaten (afmeting 6x1,80 en 25 stuk op auto)	2027	ZUT	Zware utiliteitsvoertuigen (meer dan 6L cilinderinhoud) op diesel	27,30414747	810,0105835	
{9BA839B5-E77E-4B72-BE4D-0481D949DB6D}	LineString	werkweg	lierterrein	eenheid/m	BKK-DIM380 127_3_Lierlocatie	790	4 Inrichting lieropstelling (45x45m) LOP	4.11	Vervoersbewegingen personeel	2027	B4T	alle werktuigen op benzine, 4takt	7,281105991	76,85142239	
{9BA839B5-E77E-4B72-BE4D-0481D949DB6D}	LineString	werkweg	lierterrein	eenheid/m	BKK-DIM380 127_3_Lierlocatie	790	10 Opbreken lieropstelling (45x45m)	10.2	Transport rijplaten	2028	ZUT	Zware utiliteitsvoertuigen (meer dan 6L cilinderinhoud) op diesel	13,65207373	405,0052917	
{9BA839B5-E77E-4B72-BE4D-0481D949DB6D}	LineString	werkweg	lierterrein	eenheid/m	BKK-DIM380 127_3_Lierlocatie	790	10 Opbreken lieropstelling (45x45m)	10.5	Afvoer houtsnippers	2028	SV75560DSJ	Stage-V, >= 2019 , 75-560 kW, diesel, SCR: ja	57,33870968	629,1572401	0,21843318
{9BA839B5-E77E-4B72-BE4D-0481D949DB6D}	LineString	werkweg	lierterrein	eenheid/m	BKK-DIM380 127_3_Lierlocatie	790	10 Opbreken lieropstelling (45x45m)	10.6	Afvoer geotextiel	2028	ZUT	Zware utiliteitsvoertuigen (meer dan 6L cilinderinhoud) op diesel	3,640552995	108,0014111	
{9BA839B5-E77E-4B72-BE4D-0481D949DB6D}	LineString	werkweg	lierterrein	eenheid/m	BKK-DIM380 127_3_Lierlocatie	790	10 Opbreken lieropstelling (45x45m)	10.7	Leverantie grond (t.g.v. zetting)	2028	ZUT	Zware utiliteitsvoertuigen (meer dan 6L cilinderinhoud) op diesel	14,74423963	437,4057151	
{9BA839B5-E77E-4B72-BE4D-0481D949DB6D}	LineString	werkweg	lierterrein	eenheid/m	BKK-DIM380 127_3_Lierlocatie	790	10 Opbreken lieropstelling (45x45m)	10.10	Vervoersbewegingen personeel	2028	B4T	alle werktuigen op benzine, 4takt	7,281105991	76,85142239	
{9BA839B5-E77E-4B72-BE4D-0481D949DB6D}	LineString	werkweg	lierterrein	eenheid/m	BKK-DIM380 127_3_Lierlocatie	790	10 Opbreken lieropstelling (45x45m)	10.11	Aan- en afvoer materieelstukken	2028	ZUT	Zware utiliteitsvoertuigen (meer dan 6L cilinderinhoud) op diesel	3,640552995	116,3657029	
{9BA839B5-E77E-4B72-BE4D-0481D949DB6D}	LineString	werkweg	lierterrein	eenheid/m	BKK-DIM380 127_3_Lierlocatie	790	14 Verwijderen en aanbrengen geleiders op LOP	14.1	Aan- en afvoer materieel op LOP op twee locaties lier machine 10 ton	2028	ZUT	Zware utiliteitsvoertuigen (meer dan 6L cilinderinhoud) op diesel	7,281105991	216,0028223	
{9BA839B5-E77E-4B72-BE4D-0481D949DB6D}	LineString	werkweg	lierterrein	eenheid/m	BKK-DIM380 127_3_Lierlocatie	790	14 Verwijderen en aanbrengen geleiders op LOP	14.2	Aan- en afvoer nieuw en oud haspels ca 8 ton	2028	ZUT	Zware utiliteitsvoertuigen (meer dan 6L cilinderinhoud) op diesel	7,281105991	216,0028223	
{9BA839B5-E77E-4B72-BE4D-0481D949DB6D}	LineString	werkweg	lierterrein	eenheid/m	BKK-DIM380 127_3_Lierlocatie	790	14 Verwijderen en aanbrengen geleiders op LOP	14.3	Aan- en afvoer 16 ton ballast	2028	ZUT	Zware utiliteitsvoertuigen (meer dan 6L cilinderinhoud) op diesel	7,281105991	216,0028223	
{9BA839B5-E77E-4B72-BE4D-0481D949DB6D}	LineString	werkweg	lierterrein	eenheid/m	BKK-DIM380 127_3_Lierlocatie	790	14 Verwijderen en aanbrengen geleiders op LOP	14.8	Vervoersbewegingen personeel op basis van 5 dagen x 2 beweginingen keer twee circuits	2028	B4T	alle werktuigen op benzine, 4takt	18,20276498	192,128556	
{DF3BDEAB-9CDF-4561-8301-8E2D041C9669}	LineString	werkweg	lierterrein	eenheid/m	BKK-DIM380 137_23_Lierlocatie	102	4 Inrichting lieropstelling (45x45m) LOP	4.2	Aan- en afvoer materieelstukken	2027	ZUT	Zware utiliteitsvoertuigen (meer dan 6L cilinderinhoud) op diesel	0,0272	0,869413829	
{DF3BDEAB-9CDF-4561-8301-8E2D041C9669}	LineString	werkweg	lierterrein	eenheid/m	BKK-DIM380 137_23_Lierlocatie	102	4 Inrichting lieropstelling (45x45m) LOP	4.5	Leveren houtsnippers	2027	SV75560DSJ	Stage-V, >= 2019 , 75-560 kW, diesel, SCR: ja	4,935483871	54,15530675	3,249318405
{DF3BDEAB-9CDF-4561-8301-8E2D041C9669}	LineString	werkweg	lierterrein	eenheid/m	BKK-DIM380 137_23_Lierlocatie	102	4 Inrichting lieropstelling (45x45m) LOP	4.8	Leverantie rijplaten (afmeting 6x1,80 en 25 stuk op auto)	2027	ZUT	Zware utiliteitsvoertuigen (meer dan 6L cilinderinhoud) op diesel	3,525345622	104,583645	
{DF3BDEAB-9CDF-4561-8301-8E2D041C9669}	LineString	werkweg	lierterrein	eenheid/m	BKK-DIM380 137_23_Lierlocatie	102	4 Inrichting lieropstelling (45x45m) LOP	4.11	Vervoersbewegingen personeel	2027	B4T	alle werktuigen op benzine, 4takt	0,940092166	9,922588713	
{DF3BDEAB-9CDF-4561-8301-8E2D041C9669}	LineString	werkweg	lierterrein	eenheid/m	BKK-DIM380 137_23_Lierlocatie	102	10 Opbreken lieropstelling (45x45m)	10.2	Transport rijplaten	2028	ZUT	Zware utiliteitsvoertuigen (meer dan 6L cilinderinhoud) op diesel	1,762672811	52,29182248	
{DF3BDEAB-9CDF-4561-8301-8E2D041C9669}	LineString	werkweg	lierterrein	eenheid/m	BKK-DIM380 137_23_Lierlocatie	102	10 Opbreken lieropstelling (45x45m)	10.5	Afvoer houtsnippers	2028	SV75560DSJ	Stage-V, >= 2019 , 75-560 kW, diesel, SCR: ja	7,403225806	81,23296012	0,028202765
{DF3BDEAB-9CDF-4561-8301-8E2D041C9669}	LineString	werkweg	lierterrein	eenheid/m	BKK-DIM380 137_23_Lierlocatie	102	10 Opbreken lieropstelling (45x45m)	10.6	Afvoer geotextiel	2028	ZUT	Zware utiliteitsvoertuigen (meer dan 6L cilinderinhoud) op diesel	0,470046083	13,94448599	
{DF3BDEAB-9CDF-4561-8301-8E2D041C9669}	LineString	werkweg	lierterrein	eenheid/m	BKK-DIM380 137_23_Lierlocatie	102	10 Opbreken lieropstelling (45x45m)	10.7	Leverantie grond (t.g.v. zetting)	2028	ZUT	Zware utiliteitsvoertuigen (meer dan 6L cilinderinhoud) op diesel	1,903686636	56,47516828	
{DF3BDEAB-9CDF-4561-8301-8E2D041C9669}	LineString	werkweg	lierterrein	eenheid/m	BKK-DIM380 137_23_Lierlocatie	102	10 Opbreken lieropstelling (45x45m)	10.10	Vervoersbewegingen personeel	2028	B4T	alle werktuigen op benzine, 4takt	0,940092166	9,922588713	
{DF3BDEAB-9CDF-4561-8301-8E2D041C9669}	LineString	werkweg	lierterrein	eenheid/m	BKK-DIM380 137_23_Lierlocatie	102	10 Opbreken lieropstelling (45x45m)	10.11	Aan- en afvoer materieelstukken	2028	ZUT	Zware utiliteitsvoertuigen (meer dan 6L cilinderinhoud) op diesel	0,470046083	15,02443253	
{DF3BDEAB-9CDF-4561-8301-8E2D041C9669}	LineString	werkweg	lierterrein	eenheid/m	BKK-DIM380 137_23_Lierlocatie	102	14 Verwijderen en aanbrengen geleiders op LOP	14.1	Aan- en afvoer materieel op LOP op twee locaties lier machine 10 ton	2028	ZUT	Zware utiliteitsvoertuigen (meer dan 6L cilinderinhoud) op diesel	0,940092166	27,88897199	
{DF3BDEAB-9CDF-4561-8301-8E2D041C9669}	LineString	werkweg	lierterrein	eenheid/m	BKK-DIM380 137_23_Lierlocatie	102	14 Verwijderen en aanbrengen geleiders op LOP	14.2	Aan- en afvoer nieuw en oud haspels ca 8 ton	2028	ZUT	Zware utiliteitsvoertuigen (meer dan 6L cilinderinhoud) op diesel	0,940092166	27,88897199	
{DF3BDEAB-9CDF-4561-8301-8E2D041C9669}	LineString	werkweg	lierterrein	eenheid/m	BKK-DIM380 137_23_Lierlocatie	102	14 Verwijderen en aanbrengen geleiders op LOP	14.3	Aan- en afvoer 16 ton ballast	2028	ZUT	Zware utiliteitsvoertuigen (meer dan 6L cilinderinhoud) op diesel	0,940092166	27,88897199	
{DF3BDEAB-9CDF-4561-8301-8E2D041C9669}	LineString	werkweg	lierterrein	eenheid/m	BKK-DIM380 137_23_Lierlocatie	102	14 Verwijderen en aanbrengen geleiders op LOP	14.8	Vervoersbewegingen personeel op basis van 5 dagen x 2 beweginingen keer twee circuits	2028	B4T	alle werktuigen op benzine, 4takt	2,350230415	24,80647178	
{6DA43650-649A-4C8F-BE0D-EAB306A8C74C}	LineString	werkweg	lierterrein	eenheid/m	BKK-DIM380 137_22_Lierlocatie	443	4 Inrichting lieropstelling (45x45m) LOP	4.2	Aan- en afvoer materieelstukken	2027	ZUT	Zware utiliteitsvoertuigen (meer dan 6L cilinderinhoud) op diesel	0,118133333	3,775983592	
{6DA43650-649A-4C8F-BE0D-EAB306A8C74C}	LineString	werkweg	lierterrein	eenheid/m	BKK-DIM380 137_22_Lierlocatie	443	4 Inrichting lieropstelling (45x45m) LOP	4.5	Leveren houtsnippers	2027	SV75560DSJ	Stage-V, >= 2019 , 75-560 kW, diesel, SCR: ja	21,43548387	235,2039303	14,11223582
{6DA43650-649A-4C8F-BE0D-EAB306A8C74C}	LineString	werkweg	lierterrein	eenheid/m	BKK-DIM380 137_22_Lierlocatie	443	4 Inrichting lieropstelling (45x45m) LOP	4.8	Leverantie rijplaten (afmeting 6x1,80 en 25 stuk op auto)	2027	ZUT	Zware utiliteitsvoertuigen (meer dan 6L cilinderinhoud) op diesel	15,31105991	454,2211247	
{6DA43650-649A-4C8F-BE0D-EAB306A8C74C}	LineString	werkweg	lierterrein	eenheid/m	BKK-DIM380 137_22_Lierlocatie	443	4 Inrichting lieropstelling (45x45m) LOP	4.11	Vervoersbewegingen personeel	2027	B4T	alle werktuigen op benzine, 4takt	4,082949309	43,09516471	
{6DA43650-649A-4C8F-BE0D-EAB306A8C74C}	LineString	werkweg	lierterrein	eenheid/m	BKK-DIM380 137_22_Lierlocatie	443	10 Opbreken lieropstelling (45x45m)	10.2	Transport rijplaten	2028	ZUT	Zware utiliteitsvoertuigen (meer dan 6L cilinderinhoud) op diesel	7,655529954	227,1105623	
{6DA43650-649A-4C8F-BE0D-EAB306A8C74C}	LineString	werkweg	lierterrein	eenheid/m	BKK-DIM380 137_22_Lierlocatie	443	10 Opbreken lieropstelling (45x45m)	10.5	Afvoer houtsnippers	2028	SV75560DSJ	Stage-V, >= 2019 , 75-560 kW, diesel, SCR: ja	32,15322581	352,8058954	0,122488479
{6DA43650-649A-4C8F-BE0D-EAB306A8C74C}	LineString	werkweg	lierterrein	eenheid/m	BKK-DIM380 137_22_Lierlocatie	443	10 Opbreken lieropstelling (45x45m)	10.6	Afvoer geotextiel	2028	ZUT	Zware utiliteitsvoertuigen (meer dan 6L cilinderinhoud) op diesel	2,041474654	60,56281662	
{6DA43650-649A-4C8F-BE0D-EAB306A8C74C}	LineString	werkweg	lierterrein	eenheid/m	BKK-DIM380 137_22_Lierlocatie	443	10 Opbreken lieropstelling (45x45m)	10.7	Leverantie grond (t.g.v. zetting)	2028	ZUT	Zware utiliteitsvoertuigen (meer dan 6L cilinderinhoud) op diesel	8,26797235	245,2794073	
{6DA43650-649A-4C8F-BE0D-EAB306A8C74C}	LineString	werkweg	lierterrein	eenheid/m	BKK-DIM380 137_22_Lierlocatie	443	10 Opbreken lieropstelling (45x45m)	10.10	Vervoersbewegingen personeel	2028	B4T	alle werktuigen op benzine, 4takt	4,082949309	43,09516471	
{6DA43650-649A-4C8F-BE0D-EAB306A8C74C}	LineString	werkweg	lierterrein	eenheid/m	BKK-DIM380 137_22_Lierlocatie	443	10 Opbreken lieropstelling (45x45m)	10.11	Aan- en afvoer materieelstukken	2028	ZUT	Zware utiliteitsvoertuigen (meer dan 6L cilinderinhoud) op diesel	2,041474654	65,25317267	
{6DA43650-649A-4C8F-BE0D-EAB306A8C74C}	LineString	werkweg	lierterrein	eenheid/m	BKK-DIM380 137_22_Lierlocatie	443	14 Verwijderen en aanbrengen geleiders op LOP	14.1	Aan- en afvoer materieel op LOP op twee locaties lier machine 10 ton	2028	ZUT	Zware utiliteitsvoertuigen (meer dan 6L cilinderinhoud) op diesel	4,082949309	121,1256332	
{6DA43650-649A-4C8F-BE0D-EAB306A8C74C}	LineString	werkweg	lierterrein	eenheid/m	BKK-DIM380 137_22_Lierlocatie	443	14 Verwijderen en aanbrengen geleiders op LOP	14.2	Aan- en afvoer nieuw en oud haspels ca 8 ton	2028	ZUT	Zware utiliteitsvoertuigen (meer dan 6L cilinderinhoud) op diesel	4,082949309	121,1256332	
{6DA43650-649A-4C8F-BE0D-EAB306A8C74C}	LineString	werkweg	lierterrein	eenheid/m	BKK-DIM380 137_22_Lierlocatie	443	14 Verwijderen en aanbrengen geleiders op LOP	14.3	Aan- en afvoer 16 ton ballast	2028	ZUT	Zware utiliteitsvoertuigen (meer dan 6L cilinderinhoud) op diesel	4,082949309	121,1256332	
{6DA43650-649A-4C8F-BE0D-EAB306A8C74C}	LineString	werkweg	lierterrein	eenheid/m	BKK-DIM380 137_22_Lierlocatie	443	14 Verwijderen en aanbrengen geleiders op LOP	14.8	Vervoersbewegingen personeel op basis van 5 dagen x 2 beweginingen keer twee circuits	2028	B4T	alle werktuigen op benzine, 4takt	10,20737327	107,7379118	
{6DA43650-649A-4C8F-BE0D-EAB306A8C74C}	LineString	werkweg	lierterrein	eenheid/m	BKK-DIM380 137_23_Lierlocatie	443	4 Inrichting lieropstelling (45x45m) LOP	4.2	Aan- en afvoer materieelstukken	2027	ZUT	Zware utiliteitsvoertuigen (meer dan 6L cilinderinhoud) op diesel	0,118133333	3,775983592	
{6DA43650-649A-4C8F-BE0D-EAB306A8C74C}	LineString	werkweg	lierterrein	eenheid/m	BKK-DIM380 137_23_Lierlocatie	443	4 Inrichting lieropstelling (45x45m) LOP	4.5	Leveren houtsnippers	2027	SV75560DSJ	Stage-V, >= 2019 , 75-560 kW, diesel, SCR: ja	21,43548387	235,2039303	14,11223582
{6DA43650-649A-4C8F-BE0D-EAB306A8C74C}	LineString	werkweg	lierterrein	eenheid/m	BKK-DIM380 137_23_Lierlocatie	443	4 Inrichting lieropstelling (45x45m) LOP	4.8	Leverantie rijplaten (afmeting 6x1,80 en 25 stuk op auto)	2027	ZUT	Zware utiliteitsvoertuigen (meer dan 6L cilinderinhoud) op diesel	15,31105991	454,2211247	
{6DA43650-649A-4C8F-BE0D-EAB306A8C74C}	LineString	werkweg	lierterrein	eenheid/m	BKK-DIM380 137_23_Lierlocatie	443	4 Inrichting lieropstelling (45x45m) LOP	4.11	Vervoersbewegingen personeel	2027	B4T	alle werktuigen op benzine, 4takt	4,082949309	43,09516471	
{6DA43650-649A-4C8F-BE0D-EAB306A8C74C}	LineString	werkweg	lierterrein	eenheid/m	BKK-DIM380 137_23_Lierlocatie	443	10 Opbreken lieropstelling (45x45m)	10.2	Transport rijplaten	2028	ZUT	Zware utiliteitsvoertuigen (meer dan 6L cilinderinhoud) op diesel	7,655529954	227,1105623	
{6DA43650-649A-4C8F-BE0D-EAB306A8C74C}	LineString	werkweg	lierterrein	eenheid/m	BKK-DIM380 137_23_Lierlocatie	443	10 Opbreken lieropstelling (45x45m)	10.5	Afvoer houtsnippers	2028	SV75560DSJ	Stage-V, >= 2019 , 75-560 kW, diesel, SCR: ja	32,15322581	352,8058954	0,122488479
{6DA43650-649A-4C8F-BE0D-EAB306A8C74C}	LineString	werkweg	lierterrein	eenheid/m	BKK-DIM380 137_23_Lierlocatie	443	10 Opbreken lieropstelling (45x45m)	10.6	Afvoer geotextiel	2028	ZUT	Zware utiliteitsvoertuigen (meer dan 6L cilinderinhoud) op diesel	2,041474654	60,56281662	
{6DA43650-649A-4C8F-BE0D-EAB306A8C74C}	LineString	werkweg	lierterrein	eenheid/m	BKK-DIM380 137_23_Lierlocatie	443	10 Opbreken lieropstelling (45x45m)	10.7	Leverantie grond (t.g.v. zetting)	2028	ZUT	Zware utiliteitsvoertuigen (meer dan 6L cilinderinhoud) op diesel	8,26797235	245,2794073	
{6DA43650-649A-4C8F-BE0D-EAB306A8C74C}	LineString	werkweg	lierterrein	eenheid/m	BKK-DIM380 137_23_Lierlocatie	443	10 Opbreken lieropstelling (45x45m)	10.10	Vervoersbewegingen personeel	2028	B4T	alle werktuigen op benzine, 4takt	4,082949309	43,09516471	
{6DA43650-649A-4C8F-BE0D-EAB306A8C74C}	LineString	werkweg	lierterrein	eenheid/m	BKK-DIM380 137_23_Lierlocatie	443	10 Opbreken lieropstelling (45x45m)	10.11	Aan- en afvoer materieelstukken	2028	ZUT	Zware utiliteitsvoertuigen (meer dan 6L cilinderinhoud) op diesel	2,041474654	65,25317267	
{6DA43650-649A-4C8F-BE0D-EAB306A8C74C}	LineString	werkweg	lierterrein	eenheid/m	BKK-DIM380 137_23_Lierlocatie	443	14 Verwijderen en aanbrengen geleiders op LOP	14.1	Aan- en afvoer materieel op LOP op twee locaties lier machine 10 ton	2028	ZUT	Zware utiliteitsvoertuigen (meer dan 6L cilinderinhoud) op diesel	4,082949309	121,1256332	
{6DA43650-649A-4C8F-BE0D-EAB306A8C74C}	LineString	werkweg	lierterrein	eenheid/m	BKK-DIM380 137_23_Lierlocatie	443	14 Verwijderen en aanbrengen geleiders op LOP	14.2	Aan- en afvoer nieuw en oud haspels ca 8 ton	2028	ZUT	Zware utiliteitsvoertuigen (meer dan 6L cilinderinhoud) op diesel	4,082949309	121,1256332	
{6DA43650-649A-4C8F-BE0D-EAB306A8C74C}	LineString	werkweg	lierterrein	eenheid/m	BKK-DIM380 137_23_Lierlocatie	443	14 Verwijderen en aanbrengen geleiders op LOP	14.3	Aan- en afvoer 16 ton ballast	2028	ZUT	Zware utiliteitsvoertuigen (meer dan 6L cilinderinhoud) op diesel	4,082949309	121,1256332	
{6DA43650-649A-4C8F-BE0D-EAB306A8C74C}	LineString	werkweg	lierterrein	eenheid/m	BKK-DIM380 137_23_Lierlocatie	443	14 Verwijderen en aanbrengen geleiders op LOP	14.8	Vervoersbewegingen personeel op basis van 5 dagen x 2 beweginingen keer twee circuits	2028	B4T	alle werktuigen op benzine, 4takt	10,20737327	107,7379118	
{478FB0CF-7791-4A89-911D-870004D6C568}	LineString	werkweg	lierterrein	eenheid/m	BKK-DIM380 149_24_Lierlocatie	110	4 Inrichting lieropstelling (45x45m) LOP	4.2	Aan- en afvoer materieelstukken	2027	ZUT	Zware utiliteitsvoertuigen (meer dan 6L cilinderinhoud) op diesel	0,029333333	0,937603149	

{478FB0CF-7791-4A89-911D-870004D6C568}	LineString	werkweg	lierterrein	eenheid/m	BKK-DIM380 149_24_Lierlocatie	110	4	Inrichting lieropstelling (45x45m) LOP	4.5	Leveren houtsnippers	2027	SV75560DSJ	Stage-V, >= 2019 , 75-560 kW, diesel, SCR: ja	5,322580645	58,40278179	3,504166907
{478FB0CF-7791-4A89-911D-870004D6C568}	LineString	werkweg	lierterrein	eenheid/m	BKK-DIM380 149_24_Lierlocatie	110	4	Inrichting lieropstelling (45x45m) LOP	4.8	Leverantie rijplaten (afmeting 6x1,80 en 25 stuk op auto)	2027	ZUT	Zware utiliteitsvoertuigen (meer dan 6L cilinderinhoud) op diesel	3,801843318	112,7862838	
{478FB0CF-7791-4A89-911D-870004D6C568}	LineString	werkweg	lierterrein	eenheid/m	BKK-DIM380 149_24_Lierlocatie	110	4	Inrichting lieropstelling (45x45m) LOP	4.11	Vervoersbewegingen personeel	2027	B4T	alle werktuigen op benzine, 4takt	1,013824885	10,70083097	
{478FB0CF-7791-4A89-911D-870004D6C568}	LineString	werkweg	lierterrein	eenheid/m	BKK-DIM380 149_24_Lierlocatie	110	10	Opbreken lieropstelling (45x45m)	10.2	Transport rijplaten	2028	ZUT	Zware utiliteitsvoertuigen (meer dan 6L cilinderinhoud) op diesel	1,900921659	56,39314189	
{478FB0CF-7791-4A89-911D-870004D6C568}	LineString	werkweg	lierterrein	eenheid/m	BKK-DIM380 149_24_Lierlocatie	110	10	Opbreken lieropstelling (45x45m)	10.5	Afvoer houtsnippers	2028	SV75560DSJ	Stage-V, >= 2019 , 75-560 kW, diesel, SCR: ja	7,983870968	87,60417268	0,030414747
{478FB0CF-7791-4A89-911D-870004D6C568}	LineString	werkweg	lierterrein	eenheid/m	BKK-DIM380 149_24_Lierlocatie	110	10	Opbreken lieropstelling (45x45m)	10.6	Afvoer geotextiel	2028	ZUT	Zware utiliteitsvoertuigen (meer dan 6L cilinderinhoud) op diesel	0,506912442	15,03817117	
{478FB0CF-7791-4A89-911D-870004D6C568}	LineString	werkweg	lierterrein	eenheid/m	BKK-DIM380 149_24_Lierlocatie	110	10	Opbreken lieropstelling (45x45m)	10.7	Leverantie grond (t.g.v. zetting)	2028	ZUT	Zware utiliteitsvoertuigen (meer dan 6L cilinderinhoud) op diesel	2,052995392	60,90459324	
{478FB0CF-7791-4A89-911D-870004D6C568}	LineString	werkweg	lierterrein	eenheid/m	BKK-DIM380 149_24_Lierlocatie	110	10	Opbreken lieropstelling (45x45m)	10.10	Vervoersbewegingen personeel	2028	B4T	alle werktuigen op benzine, 4takt	1,013824885	10,70083097	
{478FB0CF-7791-4A89-911D-870004D6C568}	LineString	werkweg	lierterrein	eenheid/m	BKK-DIM380 149_24_Lierlocatie	110	10	Opbreken lieropstelling (45x45m)	10.11	Aan- en afvoer materieelstukken	2028	ZUT	Zware utiliteitsvoertuigen (meer dan 6L cilinderinhoud) op diesel	0,506912442	16,2028194	
{478FB0CF-7791-4A89-911D-870004D6C568}	LineString	werkweg	lierterrein	eenheid/m	BKK-DIM380 149_24_Lierlocatie	110	14	Verwijderen en aanbrengen geleiders op LOP	14.1	Aan- en afvoer materieel op LOP op twee locaties lier machine 10 ton	2028	ZUT	Zware utiliteitsvoertuigen (meer dan 6L cilinderinhoud) op diesel	1,013824885	30,07634234	
{478FB0CF-7791-4A89-911D-870004D6C568}	LineString	werkweg	lierterrein	eenheid/m	BKK-DIM380 149_24_Lierlocatie	110	14	Verwijderen en aanbrengen geleiders op LOP	14.2	Aan- en afvoer nieuw en oud haspels ca 8 ton	2028	ZUT	Zware utiliteitsvoertuigen (meer dan 6L cilinderinhoud) op diesel	1,013824885	30,07634234	
{478FB0CF-7791-4A89-911D-870004D6C568}	LineString	werkweg	lierterrein	eenheid/m	BKK-DIM380 149_24_Lierlocatie	110	14	Verwijderen en aanbrengen geleiders op LOP	14.3	Aan- en afvoer 16 ton ballast	2028	ZUT	Zware utiliteitsvoertuigen (meer dan 6L cilinderinhoud) op diesel	1,013824885	30,07634234	
{478FB0CF-7791-4A89-911D-870004D6C568}	LineString	werkweg	lierterrein	eenheid/m	BKK-DIM380 149_24_Lierlocatie	110	14	Verwijderen en aanbrengen geleiders op LOP	14.8	Vervoersbewegingen personeel op basis van 5 dagen x 2 beweginingen keer twee circuits	2028	B4T	alle werktuigen op benzine, 4takt	2,534562212	26,75207741	
{A50B85B8-938B-4D2F-86DD-F1C6C5286940}	LineString	werkweg	lierterrein	eenheid/m	BKK-DIM380 149_24_Lierlocatie	111	4	Inrichting lieropstelling (45x45m) LOP	4.2	Aan- en afvoer materieelstukken	2027	ZUT	Zware utiliteitsvoertuigen (meer dan 6L cilinderinhoud) op diesel	0,0296	0,946126814	
{A50B85B8-938B-4D2F-86DD-F1C6C5286940}	LineString	werkweg	lierterrein	eenheid/m	BKK-DIM380 149_24_Lierlocatie	111	4	Inrichting lieropstelling (45x45m) LOP	4.5	Leveren houtsnippers	2027	SV75560DSJ	Stage-V, >= 2019 , 75-560 kW, diesel, SCR: ja	5,370967742	58,93371616	3,53602297
{A50B85B8-938B-4D2F-86DD-F1C6C5286940}	LineString	werkweg	lierterrein	eenheid/m	BKK-DIM380 149_24_Lierlocatie	111	4	Inrichting lieropstelling (45x45m) LOP	4.8	Leverantie rijplaten (afmeting 6x1,80 en 25 stuk op auto)	2027	ZUT	Zware utiliteitsvoertuigen (meer dan 6L cilinderinhoud) op diesel	3,83640553	113,8116136	
{A50B85B8-938B-4D2F-86DD-F1C6C5286940}	LineString	werkweg	lierterrein	eenheid/m	BKK-DIM380 149_24_Lierlocatie	111	4	Inrichting lieropstelling (45x45m) LOP	4.11	Vervoersbewegingen personeel	2027	B4T	alle werktuigen op benzine, 4takt	1,023041475	10,79811125	
{A50B85B8-938B-4D2F-86DD-F1C6C5286940}	LineString	werkweg	lierterrein	eenheid/m	BKK-DIM380 149_24_Lierlocatie	111	10	Opbreken lieropstelling (45x45m)	10.2	Transport rijplaten	2028	ZUT	Zware utiliteitsvoertuigen (meer dan 6L cilinderinhoud) op diesel	1,918202765	56,90580681	
{A50B85B8-938B-4D2F-86DD-F1C6C5286940}	LineString	werkweg	lierterrein	eenheid/m	BKK-DIM380 149_24_Lierlocatie	111	10	Opbreken lieropstelling (45x45m)	10.5	Afvoer houtsnippers	2028	SV75560DSJ	Stage-V, >= 2019 , 75-560 kW, diesel, SCR: ja	8,056451613	88,40057425	0,030691244
{A50B85B8-938B-4D2F-86DD-F1C6C5286940}	LineString	werkweg	lierterrein	eenheid/m	BKK-DIM380 149_24_Lierlocatie	111	10	Opbreken lieropstelling (45x45m)	10.6	Afvoer geotextiel	2028	ZUT	Zware utiliteitsvoertuigen (meer dan 6L cilinderinhoud) op diesel	0,511520737	15,17488182	
{A50B85B8-938B-4D2F-86DD-F1C6C5286940}	LineString	werkweg	lierterrein	eenheid/m	BKK-DIM380 149_24_Lierlocatie	111	10	Opbreken lieropstelling (45x45m)	10.7	Leverantie grond (t.g.v. zetting)	2028	ZUT	Zware utiliteitsvoertuigen (meer dan 6L cilinderinhoud) op diesel	2,071658986	61,45827136	
{A50B85B8-938B-4D2F-86DD-F1C6C5286940}	LineString	werkweg	lierterrein	eenheid/m	BKK-DIM380 149_24_Lierlocatie	111	10	Opbreken lieropstelling (45x45m)	10.10	Vervoersbewegingen personeel	2028	B4T	alle werktuigen op benzine, 4takt	1,023041475	10,79811125	
{A50B85B8-938B-4D2F-86DD-F1C6C5286940}	LineString	werkweg	lierterrein	eenheid/m	BKK-DIM380 149_24_Lierlocatie	111	10	Opbreken lieropstelling (45x45m)	10.11	Aan- en afvoer materieelstukken	2028	ZUT	Zware utiliteitsvoertuigen (meer dan 6L cilinderinhoud) op diesel	0,511520737	16,35011776	
{A50B85B8-938B-4D2F-86DD-F1C6C5286940}	LineString	werkweg	lierterrein	eenheid/m	BKK-DIM380 149_24_Lierlocatie	111	14	Verwijderen en aanbrengen geleiders op LOP	14.1	Aan- en afvoer materieel op LOP op twee locaties lier machine 10 ton	2028	ZUT	Zware utiliteitsvoertuigen (meer dan 6L cilinderinhoud) op diesel	1,023041475	30,34976363	
{A50B85B8-938B-4D2F-86DD-F1C6C5286940}	LineString	werkweg	lierterrein	eenheid/m	BKK-DIM380 149_24_Lierlocatie	111	14	Verwijderen en aanbrengen geleiders op LOP	14.2	Aan- en afvoer nieuw en oud haspels ca 8 ton	2028	ZUT	Zware utiliteitsvoertuigen (meer dan 6L cilinderinhoud) op diesel	1,023041475	30,34976363	
{A50B85B8-938B-4D2F-86DD-F1C6C5286940}	LineString	werkweg	lierterrein	eenheid/m	BKK-DIM380 149_24_Lierlocatie	111	14	Verwijderen en aanbrengen geleiders op LOP	14.3	Aan- en afvoer 16 ton ballast	2028	ZUT	Zware utiliteitsvoertuigen (meer dan 6L cilinderinhoud) op diesel	1,023041475	30,34976363	
{A50B85B8-938B-4D2F-86DD-F1C6C5286940}	LineString	werkweg	lierterrein	eenheid/m	BKK-DIM380 149_24_Lierlocatie	111	14	Verwijderen en aanbrengen geleiders op LOP	14.8	Vervoersbewegingen personeel op basis van 5 dagen x 2 beweginingen keer twee circuits	2028	B4T	alle werktuigen op benzine, 4takt	2,557603687	26,99527812	
{03107742-6A7D-4F46-95FD-4DF81462685D}	LineString	werkweg	lierterrein	eenheid/m	BKK-DIM380 119_25_Lierlocatie	561	4	Inrichting lieropstelling (45x45m) LOP	4.2	Aan- en afvoer materieelstukken	2027	ZUT	Zware utiliteitsvoertuigen (meer dan 6L cilinderinhoud) op diesel	0,1496	4,781776061	
{03107742-6A7D-4F46-95FD-4DF81462685D}	LineString	werkweg	lierterrein	eenheid/m	BKK-DIM380 119_25_Lierlocatie	561	4	Inrichting lieropstelling (45x45m) LOP	4.5	Leveren houtsnippers	2027	SV75560DSJ	Stage-V, >= 2019 , 75-560 kW, diesel, SCR: ja	27,14516129	297,8541871	17,87125123
{03107742-6A7D-4F46-95FD-4DF81462685D}	LineString	werkweg	lierterrein	eenheid/m	BKK-DIM380 119_25_Lierlocatie	561	4	Inrichting lieropstelling (45x45m) LOP	4.8	Leverantie rijplaten (afmeting 6x1,80 en 25 stuk op auto)	2027	ZUT	Zware utiliteitsvoertuigen (meer dan 6L cilinderinhoud) op diesel	19,38940092	575,2100473	
{03107742-6A7D-4F46-95FD-4DF81462685D}	LineString	werkweg	lierterrein	eenheid/m	BKK-DIM380 119_25_Lierlocatie	561	4	Inrichting lieropstelling (45x45m) LOP	4.11	Vervoersbewegingen personeel	2027	B4T	alle werktuigen op benzine, 4takt	5,170506912	54,57423792	
{03107742-6A7D-4F46-95FD-4DF81462685D}	LineString	werkweg	lierterrein	eenheid/m	BKK-DIM380 119_25_Lierlocatie	561	10	Opbreken lieropstelling (45x45m)	10.2	Transport rijplaten	2028	ZUT	Zware utiliteitsvoertuigen (meer dan 6L cilinderinhoud) op diesel	9,694700461	287,6050236	
{03107742-6A7D-4F46-95FD-4DF81462685D}	LineString	werkweg	lierterrein	eenheid/m	BKK-DIM380 119_25_Lierlocatie	561	10	Opbreken lieropstelling (45x45m)	10.5	Afvoer houtsnippers	2028	SV75560DSJ	Stage-V, >= 2019 , 75-560 kW, diesel, SCR: ja	40,71774194	446,7812807	0,155115207
{03107742-6A7D-4F46-95FD-4DF81462685D}	LineString	werkweg	lierterrein	eenheid/m	BKK-DIM380 119_25_Lierlocatie	561	10	Opbreken lieropstelling (45x45m)	10.6	Afvoer geotextiel	2028	ZUT	Zware utiliteitsvoertuigen (meer dan 6L cilinderinhoud) op diesel	2,585253456	76,69467297	
{03107742-6A7D-4F46-95FD-4DF81462685D}	LineString	werkweg	lierterrein	eenheid/m	BKK-DIM380 119_25_Lierlocatie	561	10	Opbreken lieropstelling (45x45m)	10.7	Leverantie grond (t.g.v. zetting)	2028	ZUT	Zware utiliteitsvoertuigen (meer dan 6L cilinderinhoud) op diesel	10,4702765	310,6134255	
{03107742-6A7D-4F46-95FD-4DF81462685D}	LineString	werkweg	lierterrein	eenheid/m	BKK-DIM380 119_25_Lierlocatie	561	10	Opbreken lieropstelling (45x45m)	10.10	Vervoersbewegingen personeel	2028	B4T	alle werktuigen op benzine, 4takt	5,170506912	54,57423792	
{03107742-6A7D-4F46-95FD-4DF81462685D}	LineString	werkweg	lierterrein	eenheid/m	BKK-DIM380 119_25_Lierlocatie	561	10	Opbreken lieropstelling (45x45m)	10.11	Aan- en afvoer materieelstukken	2028	ZUT	Zware utiliteitsvoertuigen (meer dan 6L cilinderinhoud) op diesel	2,585253456	82,63437893	
{03107742-6A7D-4F46-95FD-4DF81462685D}	LineString	werkweg	lierterrein	eenheid/m	BKK-DIM380 119_25_Lierlocatie	561	14	Verwijderen en aanbrengen geleiders op LOP	14.1	Aan- en afvoer materieel op LOP op twee locaties lier machine 10 ton	2028	ZUT	Zware utiliteitsvoertuigen (meer dan 6L cilinderinhoud) op diesel	5,170506912	153,3893459	
{03107742-6A7D-4F46-95FD-4DF81462685D}	LineString	werkweg	lierterrein	eenheid/m	BKK-DIM380 119_25_Lierlocatie	561	14	Verwijderen en aanbrengen geleiders op LOP	14.2	Aan- en afvoer nieuw en oud haspels ca 8 ton	2028	ZUT	Zware utiliteitsvoertuigen (meer dan 6L cilinderinhoud) op diesel	5,170506912	153,3893459	
{03107742-6A7D-4F46-95FD-4DF81462685D}	LineString	werkweg	lierterrein	eenheid/m	BKK-DIM380 119_25_Lierlocatie	561	14	Verwijderen en aanbrengen geleiders op LOP	14.3	Aan- en afvoer 16 ton ballast	2028	ZUT	Zware utiliteitsvoertuigen (meer dan 6L cilinderinhoud) op diesel	5,170506912	153,3893459	
{03107742-6A7D-4F46-95FD-4DF81462685D}	LineString	werkweg	lierterrein	eenheid/m	BKK-DIM380 119_25_Lierlocatie	561	14	Verwijderen en aanbrengen geleiders op LOP	14.8	Vervoersbewegingen personeel op basis van 5 dagen x 2 beweginingen keer twee circuits	2028	B4T	alle werktuigen op benzine, 4takt	12,92626728	136,4355948	
{03107742-6A7D-4F46-95FD-4DF81462685D}	LineString	werkweg	lierterrein	eenheid/m	BKK-DIM380 119_44_Lierlocatie	561	4	Inrichting lieropstelling (45x45m) LOP	4.2	Aan- en afvoer materieelstukken	2027	ZUT	Zware utiliteitsvoertuigen (meer dan 6L cilinderinhoud) op diesel	0,1496	4,781776061	
{03107742-6A7D-4F46-95FD-4DF81462685D}	LineString	werkweg	lierterrein	eenheid/m	BKK-DIM380 119_44_Lierlocatie	561	4	Inrichting lieropstelling (45x45m) LOP	4.5	Leveren houtsnippers	2027	SV75560DSJ	Stage-V, >= 2019 , 75-560 kW, diesel, SCR: ja	27,14516129	297,8541871	17,87125123
{03107742-6A7D-4F46-95FD-4DF81462685D}	LineString	werkweg	lierterrein	eenheid/m	BKK-DIM380 119_44_Lierlocatie	561	4	Inrichting lieropstelling (45x45m) LOP	4.8	Leverantie rijplaten (afmeting 6x1,80 en 25 stuk op auto)	2027	ZUT	Zware utiliteitsvoertuigen (meer dan 6L cilinderinhoud) op diesel	19,38940092	575,2100473	
{03107742-6A7D-4F46-95FD-4DF81462685D}	LineString	werkweg	lierterrein	eenheid/m	BKK-DIM380 119_44_Lierlocatie	561	4	Inrichting lieropstelling (45x45m) LOP	4.11	Vervoersbewegingen personeel	2027	B4T	alle werktuigen op benzine, 4takt	5,170506912	54,57423792	
{03107742-6A7D-4F46-95FD-4DF81462685D}	LineString	werkweg	lierterrein	eenheid/m	BKK-DIM380 119_44_Lierlocatie	561	10	Opbreken lieropstelling (45x45m)	10.2	Transport rijplaten	2028	ZUT	Zware utiliteitsvoertuigen (meer dan 6L cilinderinhoud) op diesel	9,694700461	287,6050236	
{03107742-6A7D-4F46-95FD-4DF81462685D}	LineString	werkweg	lierterrein	eenheid/m	BKK-DIM380 119_44_Lierlocatie	561	10	Opbreken lieropstelling (45x45m)	10.5	Afvoer houtsnippers	2028	SV75560DSJ	Stage-V, >= 2019 , 75-560 kW, diesel, SCR: ja	40,71774194	446,7812807	0,155115207
{03107742-6A7D-4F46-95FD-4DF81462685D}	LineString	werkweg	lierterrein	eenheid/m	BKK-DIM380 119_44_Lierlocatie	561	10	Opbreken lieropstelling (45x45m)	10.6	Afvoer geotextiel	2028	ZUT	Zware utiliteitsvoertuigen (meer dan 6L cilinderinhoud) op diesel	2,585253456	76,69467297	
{03107742-6A7D-4F46-95FD-4DF81462685D}	LineString	werkweg	lierterrein	eenheid/m	BKK-DIM380 119_44_Lierlocatie	561	10	Opbreken lieropstelling (45x45m)	10.7	Leverantie grond (t.g.v. zetting)	2028	ZUT	Zware utiliteitsvoertuigen (meer dan 6L cilinderinhoud) op diesel	10,4702765	310,6134255	
{03107742-6A7D-4F46-95FD-4DF81462685D}	LineString	werkweg	lierterrein	eenheid/m	BKK-DIM380 119_44_Lierlocatie	561	10	Opbreken lieropstelling (45x45m)	10.10	Vervoersbewegingen personeel	2028	B4T	alle werktuigen op benzine, 4takt	5,170506912	54,57423792	
{03107742-6A7D-4F46-95FD-4DF81462685D}	LineString	werkweg	lierterrein	eenheid/m	BKK-DIM380 119_44_Lierlocatie	561	10	Opbreken lieropstelling (45x45m)	10.11	Aan- en afvoer materieelstukken	2028	ZUT	Zware utiliteitsvoertuigen (meer dan 6L cilinderinhoud) op diesel	2,585253456	82,63437893	
{03107742-6A7D-4F46-95FD-4DF81462685D}	LineString	werkweg	lierterrein	eenheid/m	BKK-DIM380 119_44_Lierlocatie	561	14	Verwijderen en aanbrengen geleiders op LOP	14.1	Aan- en afvoer materieel op LOP op twee locaties lier machine 10 ton	2028	ZUT	Zware utiliteitsvoertuigen (meer dan 6L cilinderinhoud) op diesel	5,170506912	153,3893459	
{03107742-6A7D-4F46-95FD-4DF81462685D}	LineString	werkweg	lierterrein	eenheid/m	BKK-DIM380 119_44_Lierlocatie	561	14	Verwijderen en aanbrengen geleiders op LOP	14.2	Aan- en afvoer nieuw en oud haspels ca 8 ton	2028	ZUT	Zware utiliteitsvoertuigen (meer dan 6L cilinderinhoud) op diesel	5,170506912	153,3893459	
{03107742-6A7D-4F46-95FD-4DF81462685D}	LineString	werkweg	lierterrein	eenheid/m	BKK-DIM380 119_44_Lierlocatie	561	14	Verwijderen en aanbrengen geleiders op LOP	14.3	Aan- en afvoer 16 ton ballast	2028	ZUT	Zware utiliteitsvoertuigen (meer dan 6L cilinderinhoud) op diesel	5,170506912	153,3893459	
{03107742-6A7D-4F46-95FD-4DF81462685D}	LineString	werkweg	lierterrein	eenheid/m	BKK-DIM380 119_44_Lierlocatie	561	14	Verwijderen en aanbrengen geleiders op LOP	14.8	Vervoersbewegingen personeel op basis van 5 dagen x 2 beweginingen keer twee circuits	2028	B4T	alle werktuigen op benzine, 4takt	12,92626728	136,4355948	
{A83C619F-AF2D-4E4A-9AA8-B60D4230DC89}	LineString	werkweg	lierterrein	eenheid/m	BKK-DIM380 127_3_Lierlocatie	341	4	Inrichting lieropstelling (45x45m) LOP	4.2	Aan- en afvoer materieelstukken	2027	ZUT	Zware utiliteitsvoertuigen (meer dan 6L cilinderinhoud) op diesel	0,090933333	2,906569762	
{A83C619F-AF2D-4E4A-9AA8-B60D4230DC89}	LineString	werkweg	lierterrein	eenheid/m	BKK-DIM380 127_3_Lierlocatie	341	4	Inrichting lieropstelling (45x45m) LOP	4.5	Leveren houtsnippers	2027	SV75560DSJ	Stage-V, >= 2019 , 75-560 kW, diesel, SCR: ja	16,5	181,0486235	10,86291741
{A83C619F-AF2D-4E4A-9AA8-B60D4230DC89}	LineString	werkweg	lierterrein	eenheid/m	BKK-DIM380 127_3_Lierlocatie	341	4	Inrichting lieropstelling (45x45m) LOP	4.8	Leverantie rijplaten (afmeting 6x1,80 en 25 stuk op auto)	2027	ZUT	Zware utiliteitsvoertuigen (meer dan 6L cilinderinhoud) op diesel	11,78571429	349,6374797	
{A83C619F-AF2D-4E4A-9AA8-B60D4230DC89}	LineString	werkweg	lierterrein	eenheid/m	BKK-DIM380 127_3_Lierlocatie	341	4	Inrichting lieropstelling (45x45m) LOP	4.11	Vervoersbewegingen personeel	2027	B4T	alle werktuigen op benzine, 4takt	3,142857143	33,17257599	
{A83C619F-AF2D-4E4A-9AA8-B60D4230DC89}	LineString	werkweg	lierterrein	eenheid/m	BKK-DIM380 127_3_Lierlocatie	341	10	Opbreken lieropstelling (45x45m)	10.2	Transport rijplaten	2028	ZUT	Zware utiliteitsvoertuigen (meer dan 6L cilinderinhoud) op diesel	5,892857143	174,8187399	
{A83C619F-AF2D-4E4A-9AA8-B60D4230DC89}	LineString	werkweg	lierterrein	eenheid/m	BKK-DIM380 127_3_Lierlocatie	341	10	Opbreken lieropstelling (45x45m)	10.5	Afvoer houtsnippers	2028	SV75560DSJ	Stage-V, >= 2019 , 75-560 kW, diesel, SCR: ja	24,75	271,5729353	0,094285714
{A83C619F-AF2D-4E4A-9AA8-B60D4230DC89}	LineString	werkweg	lierterrein	eenheid/m	BKK-DIM380 127_3_Lierlocatie	341	10	Opbreken lieropstelling (45x45m)	10.6	Afvoer geotextiel	2028	ZUT	Zware utiliteitsvoertuigen (meer dan 6L cilinderinhoud) op diesel	1,571428571	46,61833063	
{A83C619F-AF2D-4E4A-9AA8-B60D4230DC89}	LineString	werkweg	lierterrein	eenheid/m	BKK-DIM380 127_3_Lierlocatie	341	10	Opbreken lieropstelling (45x45m)	10.7	Leverantie grond (t.g.v. zetting)	2028	ZUT	Zware utiliteitsvoertuigen (meer dan 6L cilinderinhoud) op diesel	6,364285714	188,804239	
{A83C619F-AF2D-4E4A-9AA8-B60D4230DC89}	LineString	werkweg	lierterrein	eenheid/m	BKK-DIM380 127_3_Lierlocatie	341	10	Opbreken lieropstelling (45x45m)	10.10	Vervoersbewegingen personeel	2028	B4T	alle werktuigen op benzine, 4takt	3,142857143	33,17257599	
{A83C619F-AF2D-4E4A-9AA8-B60D4230DC89}	LineString	werkweg	lierterrein	eenheid/m	BKK-DIM380 127_3_Lierlocatie	341	10	Opbreken lieropstelling (45x45m)	10.11	Aan- en afvoer materieelstukken	2028	ZUT	Zware utiliteitsvoertuigen (meer dan 6L cilinderinhoud) op diesel	1,571428571	50,22874013	
{A83C619F-AF2D-4E4A-9AA8-B60D4230DC89}	LineString	werkweg	lierterrein	eenheid/m	BKK-DIM380 127_3_Lierlocatie	341	14	Verwijderen en aanbrengen geleiders op LOP	14.1	Aan- en afvoer materieel op LOP op twee locaties lier machine 10 ton	2028	ZUT	Zware utiliteitsvoertuigen (meer dan 6L cilinderinhoud) op diesel	3,142857143	93,23666126	
{A83C619F-AF2D-4E4A-9AA8-B60D4230DC89}	LineString	werkweg	lierterrein	eenheid/m	BKK-DIM380 127_3_Lierlocatie	341	14	Verwijderen en aanbrengen geleiders op LOP	14.2	Aan- en afvoer nieuw en oud haspels ca 8 ton	2028	ZUT	Zware utiliteitsvoertuigen (meer dan 6L cilinderinhoud) op diesel	3,142857143	93,23666126	
{A83C619F-AF2D-4E4A-9AA8-B60D4230DC89}	LineString	werkweg	lierterrein	eenheid/m	BKK-DIM380 127_3_Lierlocatie	341	14	Verwijderen en aanbrengen geleiders op LOP	14.3	Aan- en afvoer 16 ton ballast	2028	ZUT	Zware utiliteitsvoertuigen (meer dan 6L cilinderinhoud) op diesel	3,142857143	93,23666126	
{A83C619F-AF2D-4E4A-9AA8-B60D4230DC89}	LineString	werkweg	lierterrein	eenheid/m	BKK-DIM380 127_3_Lierlocatie	341	14	Verwijderen en aanbrengen geleiders op LOP	14.8	Vervoersbewegingen personeel op basis van 5 dagen x 2 beweginingen keer twee circuits	2028	B4T	alle werktuigen op benzine, 4takt	7,857142857	82,93143998	
{927E4AB0-4609-496A-975E-F8B455F87C93}	LineString	werkweg	lierterrein	eenheid/m	BKK-DIM380 137_22_Lierlocatie	110	4	Inrichting lieropstelling (45x45m) LOP	4.2	Aan- en afvoer materieelstukken	2027	ZUT	Zware utiliteitsvoertuigen (meer dan 6L cilinderinhoud) op diesel	0,029333333	0,937603149	
{927E4AB0-4609-496A-975E-F8B455F87C93}	LineString	werkweg	lierterrein	eenheid/m	BKK-DIM380 137_22_Lierlocatie	110	4	Inrichting lieropstelling (45x45m) LOP	4.5	Leveren houtsnippers	2027	SV75560DSJ	Stage-V, >= 2019 , 75-560 kW, diesel, SCR: ja	5,322580645	58,40278179	3,504166907
{927E4AB0-4609-496A-975E-F8B455F87C93}	LineString	werkweg	lierterrein	eenheid/m	BKK-DIM380 137_22_Lierlocatie	110	4	Inrichting lieropstelling (45x45m) LOP	4.8	Leverantie rijplaten (afmeting 6x1,80 en 25 stuk op auto)	2027	ZUT	Zware utiliteitsvoertuigen (meer dan 6L cilinderinhoud) op diesel	3,801843318	112,7862838	
{927E4AB0-4609-496A-975E-F8B455F87C93}	LineString	werkweg	lierterrein	eenheid/m	BKK-DIM380 137_22_Lierlocatie	110	4	Inrichting lieropstelling (45x45m) LOP	4.11	Vervoersbewegingen personeel	2027	B4T	alle werktuigen op benzine, 4takt	1,013824885	10,70083097	
{927E4AB0-4609-496A-975E-F8B455F87C93}	LineString	werkweg	lierterrein	eenheid/m	BKK-DIM380 137_22_Lierlocatie	110	10	Opbreken lieropstelling (45x45m)	10.2	Transport rijplaten	2028	ZUT	Zware utiliteitsvoertuigen (meer dan 6L cilinderinhoud) op diesel	1,900921659	56,39314189	
{927E4AB0-4609-496A-975E-F8B455F87C93}	LineString	werkweg	lierterrein	eenheid/m	BKK-DIM380 137_22_Lierlocatie	110	10	Opbreken lieropstelling (45x45m)	10.5	Afvoer houtsnippers	2028	SV75560DSJ	Stage-V, >= 2019 , 75-560 kW, diesel, SCR: ja	7,983870968	87,60417268	0,030414747
{927E4AB0-4609-496A-975E-F8B455F87C93}	LineString	werkweg	lierterrein	eenheid/m	BKK-DIM380 137_22_Lierlocatie	110	10	Opbreken lieropstelling (45x45m)	10.6	Afvoer geotextiel	2028	ZUT	Zware utiliteitsvoertuigen (meer dan 6L cilinderinhoud) op diesel	0,506912442	15,03817117	
{927E4AB0-4609-496A-975E-F8B455F87C93}	LineString	werkweg	lierterrein	eenheid/m	BKK-DIM380 137_22_Lierlocatie	110	10	Opbreken lieropstelling (45x45m)	10.7	Leverantie grond (t.g.v. zetting)	2028	ZUT	Zware utiliteitsvoertuigen (meer dan 6L cilinderinhoud) op diesel	2,052995392	60,90459324	
{927E4AB0-4609-496A-975E-F8B455F87C93}	LineString	werkweg	lierterrein	eenheid/m	BKK-DIM380 137_22_Lierlocatie	110	10	Opbreken lieropstelling (45x45m)	10.10	Vervoersbewegingen personeel	2028	B4T	alle werktuigen op benzine, 4takt	1,013824885	10,70083097	
{927E4AB0-4609-496A-975E-F8B455F87C93}	LineString	werkweg	lierterrein	eenheid/m	BKK-DIM380 137_22_Lierlocatie	110	10	Opbreken lieropstelling (45x45m)	10.11	Aan- en afvoer materieelstukken	2028	ZUT	Zware utiliteitsvoertuigen (meer dan 6L cilinderinhoud) op diesel	0,506912442	16,2028194	
{927E4AB0-4609-496A-975E-F8B455F87C93}	LineString	werkweg	lierterrein	eenheid/m	BKK-DIM380 137_22_Lierlocatie	110	14	Verwijderen en aanbrengen geleiders op LOP	14.1	Aan- en afvoer materieel op LOP op twee locaties lier machine 10 ton	2028	ZUT	Zware utiliteitsvoertuigen (meer dan 6L cilinderinhoud) op diesel	1,013824885	30,07634234	
{927E4AB0-4609-496A-975E-F8B455F87C93}	LineString	werkweg	lierterrein	eenheid/m	BKK-DIM380 137_22_Lierlocatie	110	14	Verwijderen en aanbrengen geleiders op LOP	14.2	Aan- en afvoer nieuw en oud haspels ca 8 ton	2028	ZUT	Zware utiliteitsvoertuigen (meer dan 6L cilinderinhoud) op diesel	1,013824885	30,07634234	
{927E4AB0-4609-496A-975E-F8B455F87C93}	LineString	werkweg	lierterrein	eenheid/m	BKK-DIM380 137_22_Lierlocatie	110	14	Verwijderen en aanbrengen geleiders op LOP	14.3	Aan- en afvoer 16 ton ballast	2028	ZUT	Zware utiliteitsvoertuigen (meer dan 6L cilinderinhoud) op diesel	1,013824885	30,07634234	
{927E4AB0-4609-496A-975E-F8B455F87C93}	LineString	werkweg	lierterrein	eenheid/m	BKK-DIM380 137_22_Lierlocatie	110	14	Verwijderen en aanbrengen geleiders op LOP	14.8	Vervoersbewegingen personeel op basis van 5 dagen x 2 beweginingen keer twee circuits	2028	B4T	alle werktuigen op benzine, 4takt	2,534562212	26,75207741	
{F5AF61AA-CB8B-4C77-83D3-C969ABED917E}	LineString	werkweg	lierterrein	eenheid/m	BKK-DIM380 149_30_Lierlocatie	209	4	Inrichting lieropstelling (45x45m) LOP	4.2	Aan- en afvoer materieelstukken	2027	ZUT	Zware utiliteitsvoertuigen (meer dan 6L cilinderinhoud) op diesel	0,055733333	1,781445983	
{F5AF61AA-CB8B-4C77-83D3-C969ABED917E}	LineString	werkweg	lierterrein	eenheid/m	BKK-DIM380 149_30_Lierlocatie	209	4	Inrichting lieropstelling (45x45m) LOP	4.5	Leveren houtsnippers	2027	SV75560DSJ	Stage-V, >= 2019 , 75-560 kW, diesel, SCR: ja	10,11290323	110,9652854	6,657917123
{F5AF61AA-CB8B-4C77-83D3-C969ABED917E}	LineString	werkweg	lierterrein	eenheid/m	BKK-DIM380 149_30_Lierlocatie	209	4	Inrichting lieropstelling (45x45m) LOP	4.8	Leverantie rijplaten (afmeting 6x1,80 en 25 stuk op auto)	2027	ZUT	Zware utiliteitsvoertuigen (meer dan 6L cilinderinhoud) op diesel	7,223502304	214,2939392	
{F5AF61AA-CB8B-4C77-83D3-C969ABED917E}	LineString	werkweg	lierterrein	eenheid/m	BKK-DIM380 149_30_Lierlocatie	209	4	Inrichting lieropstelling (45x45m) LOP	4.11	Vervoersbewegingen personeel	2027	B4T	alle werktuigen op benzine, 4takt	1,926267281	20,33157883	
{F5AF61AA-CB8B-4C77-83D3-C969ABED917E}	LineString	werkweg	lierterrein	eenheid/m	BKK-DIM380 149_30_Lierlocatie	209	10	Opbreken lieropstelling (45x45m)	10.2	Transport rijplaten	2028	ZUT	Zware utiliteitsvoertuigen (meer dan 6L cilinderinhoud) op diesel	3,611751152	107,1469696	
{F5AF61AA-CB8B-4C77-83D3-C969ABED917E}	LineString	werkweg	lierterrein	eenheid/m	BKK-DIM380 149_30_Lierlocatie	209	10	Opbreken lieropstelling (45x45m)	10.5	Afvoer houtsnippers	2028	SV75560DSJ	Stage-V, >= 2019 , 75-560 kW, diesel, SCR: ja	15,16935484	166,4479281	0,057788018
{F5AF61AA-CB8B-4C77-83D3-C969ABED917E}	LineString	werkweg	lierterrein	eenheid/m	BKK-DIM380 149_30_Lierlocatie	209	10	Opbreken lieropstelling (45x45m)	10.6	Afvoer geotextiel	2028	ZUT	Zware utiliteitsvoertuigen (meer dan 6L cilinderinhoud) op diesel	0,963133641	28,57252522	
{F5AF61AA-CB8B-4C77-83D3-C969ABED917E}	LineString	werkweg	lierterrein	eenheid/m	BKK-DIM380 149_30_Lierlocatie	209	10	Opbreken lieropstelling (45x45m)	10.7	Leverantie grond (t.g.v. zetting)	2028	ZUT	Zware utiliteitsvoertuigen (meer dan 6L cilinderinhoud) op diesel	3,900691244	115,7187272	
{F5AF61AA-CB8B-4C77-83D3-C969ABED917E}	LineString	werkweg	lierterrein	eenheid/m	BKK-DIM380 149_30_Lierlocatie	209	10	Opbreken lieropstelling (45x45m)	10.10	Vervoersbewegingen personeel	2028	B4T	alle werktuigen op benzine, 4takt	1,926267281	20,33157883	
{F5AF61AA-CB8B-4C77-83D3-C969ABED917E}	LineString	werkweg	lierterrein	eenheid/m	BKK-DIM380 149_30_Lierlocatie	209	10	Opbreken lieropstelling (45x45m)	10.11	Aan- en afvoer materieelstukken	2028	ZUT	Zware utiliteitsvoertuigen (meer dan 6L cilinderinhoud) op diesel	0,963133641	30,78535686	
{F5AF61AA-CB8B-4C77-83D3-C969ABED917E}	LineString	werkweg	lierterrein	eenheid/m	BKK-DIM380 149_30_Lierlocatie	209	14	Verwijderen en aanbrengen geleiders op LOP	14.1	Aan- en afvoer materieel op LOP op twee locaties lier machine 10 ton	2028	ZUT	Zware utiliteitsvoertuigen (meer dan 6L cilinderinhoud) op diesel	1,926267281	57,14505045	
{F5AF61AA-CB8B-4C77-83D3-C969ABED917E}	LineString	werkweg	lierterrein	eenheid/m	BKK-DIM380 149_30_Lierlocatie	209	14	Verwijderen en aanbrengen geleiders op LOP	14.2	Aan- en afvoer nieuw en oud haspels ca 8 ton	2028	ZUT	Zware utiliteitsvoertuigen (meer dan 6L cilinderinhoud) op diesel	1,926267281	57,14505045	
{F5AF61AA-CB8B-4C77-83D3-C969ABED917E}	LineString	werkweg	lierterrein	eenheid/m	BKK-DIM380 149_30_Lierlocatie	209	14	Verwijderen en aanbrengen geleiders op LOP	14.3	Aan- en afvoer 16 ton ballast	2028	ZUT	Zware utiliteitsvoertuigen (meer dan 6L cilinderinhoud) op diesel	1,926267281	57,14505045	
{F5AF61AA-CB8B-4C77-83D3-C969ABED917E}	LineString	werkweg	lierterrein	eenheid/m	BKK-DIM380 149_30_Lierlocatie	209	14	Verwijderen en aanbrengen geleiders op LOP	14.8	Vervoersbewegingen personeel op basis van 5 dagen x 2 beweginingen keer twee circuits	2028	B4T	alle werktuigen op benzine, 4takt	4,815668203	50,82894709	
{F5AF61AA-CB8B-4C77-83D3-C969ABED917E}	LineString	werkweg	lierterrein	eenheid/m	BKK-DIM380 149_24_Lierlocatie	209	4	Inrichting lieropstelling (45x45m) LOP	4.2	Aan- en afvoer materieelstukken	2027	ZUT	Zware utiliteitsvoertuigen (meer dan 6L cilinderinhoud) op diesel	0,055733333	1,781445983	
{F5AF61AA-CB8B-4C77-83D3-C969ABED917E}	LineString	werkweg	lierterrein	eenheid/m	BKK-DIM380 149_24_Lierlocatie	209	4	Inrichting lieropstelling (45x45m) LOP	4.5	Leveren houtsnippers	2027	SV75560DSJ	Stage-V, >= 2019 , 75-560 kW, diesel, SCR: ja	10,11290323	110,9652854	6,657917123
{F5AF61AA-CB8B-4C77-83D3-C969ABED917E}	LineString	werkweg	lierterrein	eenheid/m	BKK-DIM380 149_24_Lierlocatie	209	4	Inrichting lieropstelling (45x45m) LOP	4.8	Leverantie rijplaten (afmeting 6x1,80 en 25 stuk op auto)	2027	ZUT	Zware utiliteitsvoertuigen (meer dan 6L cilinderinhoud) op diesel	7,223502304	214,2939392	
{F5AF61AA-CB8B-4C77-83D3-C969ABED917E}	LineString	werkweg	lierterrein	eenheid/m	BKK-DIM380 149_24_Lierlocatie	209	4	Inrichting lieropstelling (45x45m) LOP	4.11	Vervoersbewegingen personeel	2027	B4T	alle werktuigen op benzine, 4takt	1,926267281	20,33157883	
{F5AF61AA-CB8B-4C77-83D3-C969ABED917E}	LineString	werkweg	lierterrein	eenheid/m	BKK-DIM380 149_24_Lierlocatie	209	10	Opbreken lieropstelling (45x45m)	10.2	Transport rijplaten	2028	ZUT	Zware utiliteitsvoertuigen (meer dan 6L cilinderinhoud) op diesel	3,611751152	107,1469696	
{F5AF61AA-CB8B-4C77-83D3-C969ABED917E}	LineString	werkweg	lierterrein	eenheid/m	BKK-DIM380 149_24_Lierlocatie	209	10	Opbreken lieropstelling (45x45m)	10.5	Afvoer houtsnippers	2028	SV75560DSJ	Stage-V, >= 2019 , 75-560 kW, diesel, SCR: ja	15,16935484	166,4479281	0,057788018
{F5AF61AA-CB8B-4C77-83D3-C969ABED917E}	LineString	werkweg	lierterrein	eenheid/m	BKK-DIM380 149_24_Lierlocatie	209	10	Opbreken lieropstelling (45x45m)	10.6	Afvoer geotextiel	2028	ZUT	Zware utiliteitsvoertuigen (meer dan 6L cilinderinhoud) op diesel	0,963133641	28,57252522	
{F5AF61AA-CB8B-4C77-83D3-C969ABED917E}	LineString	werkweg	lierterrein	eenheid/m	BKK-DIM380 149_24_Lierlocatie	209	10	Opbreken lieropstelling (45x45m)	10.7	Leverantie grond (t.g.v. zetting)	2028	ZUT	Zware utiliteitsvoertuigen (meer dan 6L cilinderinhoud) op diesel	3,900691244	115,7187272	
{F5AF61AA-CB8B-4C77-83D3-C969ABED917E}	LineString	werkweg	lierterrein	eenheid/m	BKK-DIM380 149_24_Lierlocatie	209	10	Opbreken lieropstelling (45x45m)	10.10	Vervoersbewegingen personeel	2028	B4T	alle werktuigen op benzine, 4takt	1,926267281	20,33157883	
{F5AF61AA-CB8B-4C77-83D3-C969ABED917E}	LineString	werkweg	lierterrein	eenheid/m	BKK-DIM380 149_24_Lierlocatie	209	10	Opbreken lieropstelling (45x45m)	10.11	Aan- en afvoer materieelstukken	2028	ZUT	Zware utiliteitsvoertuigen (meer dan 6L cilinderinhoud) op diesel	0,963133641	30,78535686	
{F5AF61AA-CB8B-4C77-83D3-C969ABED917E}	LineString	werkweg	lierterrein	eenheid/m	BKK-DIM380 149_24_Lierlocatie	209	14	Verwijderen en aanbrengen geleiders op LOP	14.1	Aan- en afvoer materieel op LOP op twee locaties lier machine 10 ton	2028	ZUT	Zware utiliteitsvoertuigen (meer dan 6L cilinderinhoud) op diesel	1,926267281	57,14505045	
{F5AF61AA-CB8B-4C77-83D3-C969ABED917E}	LineString	werkweg	lierterrein	eenheid/m	BKK-DIM380 149_24_Lierlocatie	209	14	Verwijderen en aanbrengen geleiders op LOP	14.2	Aan- en afvoer nieuw en oud haspels ca 8 ton	2028	ZUT	Zware utiliteitsvoertuigen (meer dan 6L cilinderinhoud) op diesel	1,926267281	57,14505045	
{F5AF61AA-CB8B-4C77-83D3-C969ABED917E}	LineString	werkweg	lierterrein	eenheid/m	BKK-DIM380 149_24_Lierlocatie	209	14	Verwijderen en aanbrengen geleiders op LOP	14.3	Aan- en afvoer 16 ton ballast	2028	ZUT	Zware utiliteitsvoertuigen (meer dan 6L cilinderinhoud) op diesel	1,926267281	57,14505045	
{F5AF61AA-CB8B-4C77-83D3-C969ABED917E}	LineString	werkweg	lierterrein	eenheid/m	BKK-DIM380 149_24_Lierlocatie	209	14	Verwijderen en aanbrengen geleiders op LOP	14.8	Vervoersbewegingen personeel op basis van 5 dagen x 2 beweginingen keer twee circuits	2028	B4T	alle werktuigen op benzine, 4takt	4,815668203	50,82894709	
{DA3E11CB-51F1-4E43-B4C2-EACB41501AE4}	LineString	werkweg	lierterrein	eenheid/m	BKK-DIM380 155N_1_Lierlocatie	108	4	Inrichting lieropstelling (45x45m) LOP	4.2	Aan- en afvoer materieelstukken	2027	ZUT	Zware utiliteitsvoertuigen (meer dan 6L cilinderinhoud) op diesel	0,0288	0,920555819	
{DA3E11CB-51F1-4E43-B4C2-EACB41501AE4}	LineString	werkweg	lierterrein	eenheid/m	BKK-DIM380 155N_1_Lierlocatie	108	4	Inrichting lieropstelling (45x45m) LOP	4.5	Leveren houtsnippers	2027	SV75560DSJ	Stage-V, >= 2019 , 75-560 kW, diesel, SCR: ja	5,225806452	57,34091303	3,440454782
{DA3E11CB-51F1-4E43-B4C2-EACB41501AE4}	LineString	werkweg	lierterrein	eenheid/m	BKK-DIM380 155N_1_Lierlocatie	108	4	Inrichting lieropstelling (45x45m) LOP	4.8	Leverantie rijplaten (afmeting 6x1,80 en 25 stuk op auto)	2027	ZUT	Zware utiliteitsvoertuigen (meer dan 6L cilinderinhoud) op diesel	3,732718894	110,7356241	
{DA3E11CB-51F1-4E43-B4C2-EACB41501AE4}	LineString	werkweg	lierterrein	eenheid/m	BKK-DIM380 155N_1_Lierlocatie	108	4	Inrichting lieropstelling (45x45m) LOP	4.11	Vervoersbewegingen personeel	2027	B4T	alle werktuigen op benzine, 4takt	0,995391705	10,5062704	
{DA3E11CB-51F1-4E43-B4C2-EACB41501AE4}	LineString	werkweg	lierterrein	eenheid/m	BKK-DIM380 155N_1_Lierlocatie	108	10	Opbreken lieropstelling (45x45m)	10.2	Transport rijplaten	2028	ZUT	Zware utiliteitsvoertuigen (meer dan 6L cilinderinhoud) op diesel	1,866359447	55,36781204	
{DA3E11CB-51F1-4E43-B4C2-EACB41501AE4}	LineString	werkweg	lierterrein	eenheid/m	BKK-DIM380 155N_1_Lierlocatie	108	10	Opbreken lieropstelling (45x45m)	10.5	Afvoer houtsnippers	2028	SV75560DSJ	Stage-V, >= 2019 , 75-560 kW, diesel, SCR: ja	7,838709677	86,01136954	0,029861751
{DA3E11CB-51F1-4E43-B4C2-EACB41501AE4}	LineString	werkweg	lierterrein	eenheid/m	BKK-DIM380 155N_1_Lierlocatie	108	10	Opbreken lieropstelling (45x45m)	10.6	Afvoer geotextiel	2028	ZUT	Zware utiliteitsvoertuigen (meer dan 6L cilinderinhoud) op diesel	0,497695853	14,76474988	
{DA3E11CB-51F1-4E43-B4C2-EACB41501AE4}	LineString	werkweg	lierterrein	eenheid/m	BKK-DIM380 155N_1_Lierlocatie	108	10	Opbreken lieropstelling (45x45m)	10.7	Leverantie grond (t.g.v. zetting)	2028	ZUT	Zware utiliteitsvoertuigen (meer dan 6L cilinderinhoud) op diesel	2,015668203	59,797237	
{DA3E11CB-51F1-4E43-B4C2-EACB41501AE4}	LineString	werkweg	lierterrein	eenheid/m	BKK-DIM380 155N_1_Lierlocatie	108	10	Opbreken lieropstelling (45x45m)	10.10	Vervoersbewegingen personeel	2028	B4T	alle werktuigen op benzine, 4takt	0,995391705	10,5062704	
{DA3E11CB-51F1-4E43-B4C2-EACB41501AE4}	LineString	werkweg	lierterrein	eenheid/m	BKK-DIM380 155N_1_Lierlocatie	108	10	Opbreken lieropstelling (45x45m)	10.11	Aan- en afvoer materieelstukken	2028	ZUT	Zware utiliteitsvoertuigen (meer dan 6L cilinderinhoud) op diesel	0,497695853	15,90822268	
{DA3E11CB-51F1-4E43-B4C2-EACB41501AE4}	LineString	werkweg	lierterrein	eenheid/m	BKK-DIM380 155N_1_Lierlocatie	108	14	Verwijderen en aanbrengen geleiders op LOP	14.1	Aan- en afvoer materieel op LOP op twee locaties lier machine 10 ton	2028	ZUT	Zware utiliteitsvoertuigen (meer dan 6L cilinderinhoud) op diesel	0,995391705	29,52949975	
{DA3E11CB-51F1-4E43-B4C2-EACB41501AE4}	LineString	werkweg	lierterrein	eenheid/m	BKK-DIM380 155N_1_Lierlocatie	108	14	Verwijderen en aanbrengen geleiders op LOP	14.2	Aan- en afvoer nieuw en oud haspels ca 8 ton	2028	ZUT	Zware utiliteitsvoertuigen (meer dan 6L cilinderinhoud) op diesel	0,995391705	29,52949975	
{DA3E11CB-51F1-4E43-B4C2-EACB41501AE4}	LineString	werkweg	lierterrein	eenheid/m	BKK-DIM380 155N_1_Lierlocatie	108	14	Verwijderen en aanbrengen geleiders op LOP	14.3	Aan- en afvoer 16 ton ballast	2028	ZUT	Zware utiliteitsvoertuigen (meer dan 6L cilinderinhoud) op diesel	0,995391705	29,52949975	
{DA3E11CB-51F1-4E43-B4C2-EACB41501AE4}	LineString	werkweg	lierterrein	eenheid/m	BKK-DIM380 155N_1_Lierlocatie	108	14	Verwijderen en aanbrengen geleiders op LOP	14.8	Vervoersbewegingen personeel op basis van 5 dagen x 2 beweginingen keer twee circuits	2028	B4T	alle werktuigen op benzine, 4takt	2,488479263	26,26567601	
{87C93FB4-29BE-44AD-8510-85B0A969AF7C}	LineString	werkweg	lierterrein	eenheid/m	KIJ-BKK380 094_21_Lierlocatie	19	4	Inrichting lieropstelling (45x45m) LOP	4.2	Aan- en afvoer materieelstukken	2027	ZUT	Zware utiliteitsvoertuigen (meer dan 6L cilinderinhoud) op diesel	0,005066667	0,161949635	
{87C93FB4-29BE-44AD-8510-85B0A969AF7C}	LineString	werkweg	lierterrein	eenheid/m	KIJ-BKK380 094_21_Lierlocatie	19	4	Inrichting lieropstelling (45x45m) LOP	4.5	Leveren houtsnippers	2027	SV75560DSJ	Stage-V, >= 2019 , 75-560 kW, diesel, SCR: ja	0,919354839	10,08775322	0,605265193
{87C93FB4-29BE-44AD-8510-85B0A969AF7C}	LineString	werkweg	lierterrein	eenheid/m	KIJ-BKK380 094_21_Lierlocatie	19	4	Inrichting lieropstelling (45x45m) LOP	4.8	Leverantie rijplaten (afmeting 6x1,80 en 25 stuk op auto)	2027	ZUT	Zware utiliteitsvoertuigen (meer dan 6L cilinderinhoud) op diesel	0,656682028	19,4812672	
{87C93FB4-29BE-44AD-8510-85B0A969AF7C}	LineString	werkweg	lierterrein	eenheid/m	KIJ-BKK380 094_21_Lierlocatie	19	4	Inrichting lieropstelling (45x45m) LOP	4.11	Vervoersbewegingen personeel	2027	B4T	alle werktuigen op benzine, 4takt	0,175115207	1,848325349	
{87C93FB4-29BE-44AD-8510-85B0A969AF7C}	LineString	werkweg	lierterrein	eenheid/m	KIJ-BKK380 094_21_Lierlocatie	19	10	Opbreken lieropstelling (45x45m)	10.2	Transport rijplaten	2028	ZUT	Zware utiliteitsvoertuigen (meer dan 6L cilinderinhoud) op diesel	0,328341014	9,740633599	
{87C93FB4-29BE-44AD-8510-85B0A969AF7C}	LineString	werkweg	lierterrein	eenheid/m	KIJ-BKK380 094_21_Lierlocatie	19	10	Opbreken lieropstelling (45x45m)	10.5	Afvoer houtsnippers	2028	SV75560DSJ	Stage-V, >= 2019 , 75-560 kW, diesel, SCR: ja	1,379032258	15,13162983	0,005253456
{87C93FB4-29BE-44AD-8510-85B0A969AF7C}	LineString	werkweg	lierterrein	eenheid/m	KIJ-BKK380 094_21_Lierlocatie	19	10	Opbreken lieropstelling (45x45m)	10.6	Afvoer geotextiel	2028	ZUT	Zware utiliteitsvoertuigen (meer dan 6L cilinderinhoud) op diesel	0,087557604	2,597502293	
{87C93FB4-29BE-44AD-8510-85B0A969AF7C}	LineString	werkweg	lierterrein	eenheid/m	KIJ-BKK380 094_21_Lierlocatie	19	10	Opbreken lieropstelling (45x45m)	10.7	Leverantie grond (t.g.v. zetting)	2028	ZUT	Zware utiliteitsvoertuigen (meer dan 6L cilinderinhoud) op diesel	0,354608295	10,51988429	
{87C93FB4-29BE-44AD-8510-85B0A969AF7C}	LineString	werkweg	lierterrein	eenheid/m	KIJ-BKK380 094_21_Lierlocatie	19	10	Opbreken lieropstelling (45x45m)	10.10	Vervoersbewegingen personeel	2028	B4T	alle werktuigen op benzine, 4takt	0,175115207	1,848325349	
{87C93FB4-29BE-44AD-8510-85B0A969AF7C}	LineString	werkweg	lierterrein	eenheid/m	KIJ-BKK380 094_21_Lierlocatie	19	10	Opbreken lieropstelling (45x45m)	10.11	Aan- en afvoer materieelstukken	2028	ZUT	Zware utiliteitsvoertuigen (meer dan 6L cilinderinhoud) op diesel	0,087557604	2,798668805	
{87C93FB4-29BE-44AD-8510-85B0A969AF7C}	LineString	werkweg	lierterrein	eenheid/m	KIJ-BKK380 094_21_Lierlocatie	19	14	Verwijderen en aanbrengen geleiders op LOP	14.1	Aan- en afvoer materieel op LOP op twee locaties lier machine 10 ton	2028	ZUT	Zware utiliteitsvoertuigen (meer dan 6L cilinderinhoud) op diesel	0,175115207	5,195004586	
{87C93FB4-29BE-44AD-8510-85B0A969AF7C}	LineString	werkweg	lierterrein	eenheid/m	KIJ-BKK380 094_21_Lierlocatie	19	14	Verwijderen en aanbrengen geleiders op LOP	14.2	Aan- en afvoer nieuw en oud haspels ca 8 ton	2028	ZUT	Zware utiliteitsvoertuigen (meer dan 6L cilinderinhoud) op diesel	0,175115207	5,195004586	
{87C93FB4-29BE-44AD-8510-85B0A969AF7C}	LineString	werkweg	lierterrein	eenheid/m	KIJ-BKK380 094_21_Lierlocatie	19	14	Verwijderen en aanbrengen geleiders op LOP	14.3	Aan- en afvoer 16 ton ballast	2028	ZUT	Zware utiliteitsvoertuigen (meer dan 6L cilinderinhoud) op diesel	0,175115207	5,195004586	
{87C93FB4-29BE-44AD-8510-85B0A969AF7C}	LineString	werkweg	lierterrein	eenheid/m	KIJ-BKK380 094_21_Lierlocatie	19	14	Verwijderen en aanbrengen geleiders op LOP	14.8	Vervoersbewegingen personeel op basis van 5 dagen x 2 beweginingen keer twee circuits	2028	B4T	alle werktuigen op benzine, 4takt	0,437788018	4,620813371	
{DE1D520E-23C1-4D9B-9AFF-7F394B45DC2D}	LineString	werkweg	lierterrein	eenheid/m	BKK-DIM380 120_5_Lierlocatie	120	4	Inrichting lieropstelling (45x45m) LOP	4.2	Aan- en afvoer materieelstukken	2027	ZUT	Zware utiliteitsvoertuigen (meer dan 6L cilinderinhoud) op diesel	0,032	1,022839799	
{DE1D520E-23C1-4D9B-9AFF-7F394B45DC2D}	LineString	werkweg	lierterrein	eenheid/m	BKK-DIM380 120_5_Lierlocatie	120	4	Inrichting lieropstelling (45x45m) LOP	4.5	Leveren houtsnippers	2027	SV75560DSJ	Stage-V, >= 2019 , 75-560 kW, diesel, SCR: ja	5,806451613	63,71212558	3,822727535
{DE1D520E-23C1-4D9B-9AFF-7F394B45DC2D}	LineString	werkweg	lierterrein	eenheid/m	BKK-DIM380 120_5_Lierlocatie	120	4	Inrichting lieropstelling (45x45m) LOP	4.8	Leverantie rijplaten (afmeting 6x1,80 en 25 stuk op auto)	2027	ZUT	Zware utiliteitsvoertuigen (meer dan 6L cilinderinhoud) op diesel	4,147465438	123,0395823	
{DE1D520E-23C1-4D9B-9AFF-7F394B45DC2D}	LineString	werkweg	lierterrein	eenheid/m	BKK-DIM380 120_5_Lierlocatie	120	4	Inrichting lieropstelling (45x45m) LOP	4.11	Vervoersbewegingen personeel	2027	B4T	alle werktuigen op benzine, 4takt	1,105990783	11,67363378	
{DE1D520E-23C1-4D9B-9AFF-7F394B45DC2D}	LineString	werkweg	lierterrein	eenheid/m	BKK-DIM380 120_5_Lierlocatie	120	10	Opbreken lieropstelling (45x45m)	10.2	Transport rijplaten	2028	ZUT	Zware utiliteitsvoertuigen (meer dan 6L cilinderinhoud) op diesel	2,073732719	61,51979115	
{DE1D520E-23C1-4D9B-9AFF-7F394B45DC2D}	LineString	werkweg	lierterrein	eenheid/m	BKK-DIM380 120_5_Lierlocatie	120	10	Opbreken lieropstelling (45x45m)	10.5	Afvoer houtsnippers	2028	SV75560DSJ	Stage-V, >= 2019 , 75-560 kW, diesel, SCR: ja	8,709677419	95,56818838	0,033179724
{DE1D520E-23C1-4D9B-9AFF-7F394B45DC2D}	LineString	werkweg	lierterrein	eenheid/m	BKK-DIM380 120_5_Lierlocatie	120	10	Opbreken lieropstelling (45x45m)	10.6	Afvoer geotextiel	2028	ZUT	Zware utiliteitsvoertuigen (meer dan 6L cilinderinhoud) op diesel	0,552995392	16,40527764	
{DE1D520E-23C1-4D9B-9AFF-7F394B45DC2D}	LineString	werkweg	lierterrein	eenheid/m	BKK-DIM380 120_5_Lierlocatie	120	10	Opbreken lieropstelling (45x45m)	10.7	Leverantie grond (t.g.v. zetting)	2028	ZUT	Zware utiliteitsvoertuigen (meer dan 6L cilinderinhoud) op diesel	2,239631336	66,44137444	
{DE1D520E-23C1-4D9B-9AFF-7F394B45DC2D}	LineString	werkweg	lierterrein	eenheid/m	BKK-DIM380 120_5_Lierlocatie	120	10	Opbreken lieropstelling (45x45m)	10.10	Vervoersbewegingen personeel	2028	B4T	alle werktuigen op benzine, 4takt	1,105990783	11,67363378	
{DE1D520E-23C1-4D9B-9AFF-7F394B45DC2D}	LineString	werkweg	lierterrein	eenheid/m	BKK-DIM380 120_5_Lierlocatie	120	10	Opbreken lieropstelling (45x45m)	10.11	Aan- en afvoer materieelstukken	2028	ZUT	Zware utiliteitsvoertuigen (meer dan 6L cilinderinhoud) op diesel	0,552995392	17,67580298	
{DE1D520E-23C1-4D9B-9AFF-7F394B45DC2D}	LineString	werkweg	lierterrein	eenheid/m	BKK-DIM380 120_5_Lierlocatie	120	14	Verwijderen en aanbrengen geleiders op LOP	14.1	Aan- en afvoer materieel op LOP op twee locaties lier machine 10 ton	2028	ZUT	Zware utiliteitsvoertuigen (meer dan 6L cilinderinhoud) op diesel	1,105990783	32,81055528	

{DE1D520E-23C1-4D9B-9AFF-7F394B45DC2D}	LineString	werkweg	lierterrein	eenheid/m	BKK-DIM380 120_5_Lierlocatie	120	14 Verwijderen en aanbrengen geleiders op LOP	14.2	Aan- en afvoer nieuw en oud haspels ca 8 ton	2028 ZUT	Zware utiliteitsvoertuigen (meer dan 6L cilinderinhoud) op diesel	1,105990783	32,81055528	
{DE1D520E-23C1-4D9B-9AFF-7F394B45DC2D}	LineString	werkweg	lierterrein	eenheid/m	BKK-DIM380 120_5_Lierlocatie	120	14 Verwijderen en aanbrengen geleiders op LOP	14.3	Aan- en afvoer 16 ton ballast	2028 ZUT	Zware utiliteitsvoertuigen (meer dan 6L cilinderinhoud) op diesel	1,105990783	32,81055528	
{DE1D520E-23C1-4D9B-9AFF-7F394B45DC2D}	LineString	werkweg	lierterrein	eenheid/m	BKK-DIM380 120_5_Lierlocatie	120	14 Verwijderen en aanbrengen geleiders op LOP	14.8	Vervoersbewegingen personeel op basis van 5 dagen x 2 beweginingen keer twee circuits	2028 B4T	alle werktuigen op benzine, 4takt	2,764976959	29,18408445	
{F76528F0-885E-4C33-8856-73B7F5EF7F06}	LineString	werkweg	lierterrein	eenheid/m	BKK-DIM380 105_39_Lierlocatie	12	4 Inrichting lieropstelling (45x45m) LOP	4.2	Aan- en afvoer materieelstukken	2027 ZUT	Zware utiliteitsvoertuigen (meer dan 6L cilinderinhoud) op diesel	0,0032	0,10228398	
{F76528F0-885E-4C33-8856-73B7F5EF7F06}	LineString	werkweg	lierterrein	eenheid/m	BKK-DIM380 105_39_Lierlocatie	12	4 Inrichting lieropstelling (45x45m) LOP	4.5	Leveren houtsnippers	2027 SV75560DSJ	Stage-V, >= 2019 , 75-560 kW, diesel, SCR: ja	0,580645161	6,371212558	0,382272754
{F76528F0-885E-4C33-8856-73B7F5EF7F06}	LineString	werkweg	lierterrein	eenheid/m	BKK-DIM380 105_39_Lierlocatie	12	4 Inrichting lieropstelling (45x45m) LOP	4.8	Leverantie rijplaten (afmeting 6x1,80 en 25 stuk op auto)	2027 ZUT	Zware utiliteitsvoertuigen (meer dan 6L cilinderinhoud) op diesel	0,414746544	12,30395823	
{F76528F0-885E-4C33-8856-73B7F5EF7F06}	LineString	werkweg	lierterrein	eenheid/m	BKK-DIM380 105_39_Lierlocatie	12	4 Inrichting lieropstelling (45x45m) LOP	4.11	Vervoersbewegingen personeel	2027 B4T	alle werktuigen op benzine, 4takt	0,110599078	1,167363378	
{F76528F0-885E-4C33-8856-73B7F5EF7F06}	LineString	werkweg	lierterrein	eenheid/m	BKK-DIM380 105_39_Lierlocatie	12	10 Opbreken lieropstelling (45x45m)	10.2	Transport rijplaten	2028 ZUT	Zware utiliteitsvoertuigen (meer dan 6L cilinderinhoud) op diesel	0,207373272	6,151979115	
{F76528F0-885E-4C33-8856-73B7F5EF7F06}	LineString	werkweg	lierterrein	eenheid/m	BKK-DIM380 105_39_Lierlocatie	12	10 Opbreken lieropstelling (45x45m)	10.5	Afvoer houtsnippers	2028 SV75560DSJ	Stage-V, >= 2019 , 75-560 kW, diesel, SCR: ja	0,870967742	9,556818838	0,003317972
{F76528F0-885E-4C33-8856-73B7F5EF7F06}	LineString	werkweg	lierterrein	eenheid/m	BKK-DIM380 105_39_Lierlocatie	12	10 Opbreken lieropstelling (45x45m)	10.6	Afvoer geotextiel	2028 ZUT	Zware utiliteitsvoertuigen (meer dan 6L cilinderinhoud) op diesel	0,055299539	1,640527764	
{F76528F0-885E-4C33-8856-73B7F5EF7F06}	LineString	werkweg	lierterrein	eenheid/m	BKK-DIM380 105_39_Lierlocatie	12	10 Opbreken lieropstelling (45x45m)	10.7	Leverantie grond (t.g.v. zetting)	2028 ZUT	Zware utiliteitsvoertuigen (meer dan 6L cilinderinhoud) op diesel	0,223963134	6,644137444	
{F76528F0-885E-4C33-8856-73B7F5EF7F06}	LineString	werkweg	lierterrein	eenheid/m	BKK-DIM380 105_39_Lierlocatie	12	10 Opbreken lieropstelling (45x45m)	10.10	Vervoersbewegingen personeel	2028 B4T	alle werktuigen op benzine, 4takt	0,110599078	1,167363378	
{F76528F0-885E-4C33-8856-73B7F5EF7F06}	LineString	werkweg	lierterrein	eenheid/m	BKK-DIM380 105_39_Lierlocatie	12	10 Opbreken lieropstelling (45x45m)	10.11	Aan- en afvoer materieelstukken	2028 ZUT	Zware utiliteitsvoertuigen (meer dan 6L cilinderinhoud) op diesel	0,055299539	1,767580298	
{F76528F0-885E-4C33-8856-73B7F5EF7F06}	LineString	werkweg	lierterrein	eenheid/m	BKK-DIM380 105_39_Lierlocatie	12	14 Verwijderen en aanbrengen geleiders op LOP	14.1	Aan- en afvoer materieel op LOP op twee locaties lier machine 10 ton	2028 ZUT	Zware utiliteitsvoertuigen (meer dan 6L cilinderinhoud) op diesel	0,110599078	3,281055528	
{F76528F0-885E-4C33-8856-73B7F5EF7F06}	LineString	werkweg	lierterrein	eenheid/m	BKK-DIM380 105_39_Lierlocatie	12	14 Verwijderen en aanbrengen geleiders op LOP	14.2	Aan- en afvoer nieuw en oud haspels ca 8 ton	2028 ZUT	Zware utiliteitsvoertuigen (meer dan 6L cilinderinhoud) op diesel	0,110599078	3,281055528	
{F76528F0-885E-4C33-8856-73B7F5EF7F06}	LineString	werkweg	lierterrein	eenheid/m	BKK-DIM380 105_39_Lierlocatie	12	14 Verwijderen en aanbrengen geleiders op LOP	14.3	Aan- en afvoer 16 ton ballast	2028 ZUT	Zware utiliteitsvoertuigen (meer dan 6L cilinderinhoud) op diesel	0,110599078	3,281055528	
{F76528F0-885E-4C33-8856-73B7F5EF7F06}	LineString	werkweg	lierterrein	eenheid/m	BKK-DIM380 105_39_Lierlocatie	12	14 Verwijderen en aanbrengen geleiders op LOP	14.8	Vervoersbewegingen personeel op basis van 5 dagen x 2 beweginingen keer twee circuits	2028 B4T	alle werktuigen op benzine, 4takt	0,276497696	2,918408445	
{F3193C8F-0694-4838-8A40-1BF5E1C6F28B}	LineString	werkweg	lierterrein	eenheid/m	BKK-DIM380 155N_40_Lierlocatie	17	4 Inrichting lieropstelling (45x45m) LOP	4.2	Aan- en afvoer materieelstukken	2027 ZUT	Zware utiliteitsvoertuigen (meer dan 6L cilinderinhoud) op diesel	0,004533333	0,144902305	
{F3193C8F-0694-4838-8A40-1BF5E1C6F28B}	LineString	werkweg	lierterrein	eenheid/m	BKK-DIM380 155N_40_Lierlocatie	17	4 Inrichting lieropstelling (45x45m) LOP	4.5	Leveren houtsnippers	2027 SV75560DSJ	Stage-V, >= 2019 , 75-560 kW, diesel, SCR: ja	0,822580645	9,025884458	0,541553067
{F3193C8F-0694-4838-8A40-1BF5E1C6F28B}	LineString	werkweg	lierterrein	eenheid/m	BKK-DIM380 155N_40_Lierlocatie	17	4 Inrichting lieropstelling (45x45m) LOP	4.8	Leverantie rijplaten (afmeting 6x1,80 en 25 stuk op auto)	2027 ZUT	Zware utiliteitsvoertuigen (meer dan 6L cilinderinhoud) op diesel	0,587557604	17,43060749	
{F3193C8F-0694-4838-8A40-1BF5E1C6F28B}	LineString	werkweg	lierterrein	eenheid/m	BKK-DIM380 155N_40_Lierlocatie	17	4 Inrichting lieropstelling (45x45m) LOP	4.11	Vervoersbewegingen personeel	2027 B4T	alle werktuigen op benzine, 4takt	0,156682028	1,653764786	
{F3193C8F-0694-4838-8A40-1BF5E1C6F28B}	LineString	werkweg	lierterrein	eenheid/m	BKK-DIM380 155N_40_Lierlocatie	17	10 Opbreken lieropstelling (45x45m)	10.2	Transport rijplaten	2028 ZUT	Zware utiliteitsvoertuigen (meer dan 6L cilinderinhoud) op diesel	0,293778802	8,715303746	
{F3193C8F-0694-4838-8A40-1BF5E1C6F28B}	LineString	werkweg	lierterrein	eenheid/m	BKK-DIM380 155N_40_Lierlocatie	17	10 Opbreken lieropstelling (45x45m)	10.5	Afvoer houtsnippers	2028 SV75560DSJ	Stage-V, >= 2019 , 75-560 kW, diesel, SCR: ja	1,233870968	13,53882669	0,004700461
{F3193C8F-0694-4838-8A40-1BF5E1C6F28B}	LineString	werkweg	lierterrein	eenheid/m	BKK-DIM380 155N_40_Lierlocatie	17	10 Opbreken lieropstelling (45x45m)	10.6	Afvoer geotextiel	2028 ZUT	Zware utiliteitsvoertuigen (meer dan 6L cilinderinhoud) op diesel	0,078341014	2,324080999	
{F3193C8F-0694-4838-8A40-1BF5E1C6F28B}	LineString	werkweg	lierterrein	eenheid/m	BKK-DIM380 155N_40_Lierlocatie	17	10 Opbreken lieropstelling (45x45m)	10.7	Leverantie grond (t.g.v. zetting)	2028 ZUT	Zware utiliteitsvoertuigen (meer dan 6L cilinderinhoud) op diesel	0,317281106	9,412528046	
{F3193C8F-0694-4838-8A40-1BF5E1C6F28B}	LineString	werkweg	lierterrein	eenheid/m	BKK-DIM380 155N_40_Lierlocatie	17	10 Opbreken lieropstelling (45x45m)	10.10	Vervoersbewegingen personeel	2028 B4T	alle werktuigen op benzine, 4takt	0,156682028	1,653764786	
{F3193C8F-0694-4838-8A40-1BF5E1C6F28B}	LineString	werkweg	lierterrein	eenheid/m	BKK-DIM380 155N_40_Lierlocatie	17	10 Opbreken lieropstelling (45x45m)	10.11	Aan- en afvoer materieelstukken	2028 ZUT	Zware utiliteitsvoertuigen (meer dan 6L cilinderinhoud) op diesel	0,078341014	2,504072089	
{F3193C8F-0694-4838-8A40-1BF5E1C6F28B}	LineString	werkweg	lierterrein	eenheid/m	BKK-DIM380 155N_40_Lierlocatie	17	14 Verwijderen en aanbrengen geleiders op LOP	14.1	Aan- en afvoer materieel op LOP op twee locaties lier machine 10 ton	2028 ZUT	Zware utiliteitsvoertuigen (meer dan 6L cilinderinhoud) op diesel	0,156682028	4,648161998	
{F3193C8F-0694-4838-8A40-1BF5E1C6F28B}	LineString	werkweg	lierterrein	eenheid/m	BKK-DIM380 155N_40_Lierlocatie	17	14 Verwijderen en aanbrengen geleiders op LOP	14.2	Aan- en afvoer nieuw en oud haspels ca 8 ton	2028 ZUT	Zware utiliteitsvoertuigen (meer dan 6L cilinderinhoud) op diesel	0,156682028	4,648161998	
{F3193C8F-0694-4838-8A40-1BF5E1C6F28B}	LineString	werkweg	lierterrein	eenheid/m	BKK-DIM380 155N_40_Lierlocatie	17	14 Verwijderen en aanbrengen geleiders op LOP	14.3	Aan- en afvoer 16 ton ballast	2028 ZUT	Zware utiliteitsvoertuigen (meer dan 6L cilinderinhoud) op diesel	0,156682028	4,648161998	
{F3193C8F-0694-4838-8A40-1BF5E1C6F28B}	LineString	werkweg	lierterrein	eenheid/m	BKK-DIM380 155N_40_Lierlocatie	17	14 Verwijderen en aanbrengen geleiders op LOP	14.8	Vervoersbewegingen personeel op basis van 5 dagen x 2 beweginingen keer twee circuits	2028 B4T	alle werktuigen op benzine, 4takt	0,391705069	4,134411964	
{F3193C8F-0694-4838-8A40-1BF5E1C6F28B}	LineString	werkweg	lierterrein	eenheid/m	BKK-DIM380 155N_2_Lierlocatie	17	4 Inrichting lieropstelling (45x45m) LOP	4.2	Aan- en afvoer materieelstukken	2027 ZUT	Zware utiliteitsvoertuigen (meer dan 6L cilinderinhoud) op diesel	0,004533333	0,144902305	
{F3193C8F-0694-4838-8A40-1BF5E1C6F28B}	LineString	werkweg	lierterrein	eenheid/m	BKK-DIM380 155N_2_Lierlocatie	17	4 Inrichting lieropstelling (45x45m) LOP	4.5	Leveren houtsnippers	2027 SV75560DSJ	Stage-V, >= 2019 , 75-560 kW, diesel, SCR: ja	0,822580645	9,025884458	0,541553067
{F3193C8F-0694-4838-8A40-1BF5E1C6F28B}	LineString	werkweg	lierterrein	eenheid/m	BKK-DIM380 155N_2_Lierlocatie	17	4 Inrichting lieropstelling (45x45m) LOP	4.8	Leverantie rijplaten (afmeting 6x1,80 en 25 stuk op auto)	2027 ZUT	Zware utiliteitsvoertuigen (meer dan 6L cilinderinhoud) op diesel	0,587557604	17,43060749	
{F3193C8F-0694-4838-8A40-1BF5E1C6F28B}	LineString	werkweg	lierterrein	eenheid/m	BKK-DIM380 155N_2_Lierlocatie	17	4 Inrichting lieropstelling (45x45m) LOP	4.11	Vervoersbewegingen personeel	2027 B4T	alle werktuigen op benzine, 4takt	0,156682028	1,653764786	
{F3193C8F-0694-4838-8A40-1BF5E1C6F28B}	LineString	werkweg	lierterrein	eenheid/m	BKK-DIM380 155N_2_Lierlocatie	17	10 Opbreken lieropstelling (45x45m)	10.2	Transport rijplaten	2028 ZUT	Zware utiliteitsvoertuigen (meer dan 6L cilinderinhoud) op diesel	0,293778802	8,715303746	
{F3193C8F-0694-4838-8A40-1BF5E1C6F28B}	LineString	werkweg	lierterrein	eenheid/m	BKK-DIM380 155N_2_Lierlocatie	17	10 Opbreken lieropstelling (45x45m)	10.5	Afvoer houtsnippers	2028 SV75560DSJ	Stage-V, >= 2019 , 75-560 kW, diesel, SCR: ja	1,233870968	13,53882669	0,004700461
{F3193C8F-0694-4838-8A40-1BF5E1C6F28B}	LineString	werkweg	lierterrein	eenheid/m	BKK-DIM380 155N_2_Lierlocatie	17	10 Opbreken lieropstelling (45x45m)	10.6	Afvoer geotextiel	2028 ZUT	Zware utiliteitsvoertuigen (meer dan 6L cilinderinhoud) op diesel	0,078341014	2,324080999	
{F3193C8F-0694-4838-8A40-1BF5E1C6F28B}	LineString	werkweg	lierterrein	eenheid/m	BKK-DIM380 155N_2_Lierlocatie	17	10 Opbreken lieropstelling (45x45m)	10.7	Leverantie grond (t.g.v. zetting)	2028 ZUT	Zware utiliteitsvoertuigen (meer dan 6L cilinderinhoud) op diesel	0,317281106	9,412528046	
{F3193C8F-0694-4838-8A40-1BF5E1C6F28B}	LineString	werkweg	lierterrein	eenheid/m	BKK-DIM380 155N_2_Lierlocatie	17	10 Opbreken lieropstelling (45x45m)	10.10	Vervoersbewegingen personeel	2028 B4T	alle werktuigen op benzine, 4takt	0,156682028	1,653764786	
{F3193C8F-0694-4838-8A40-1BF5E1C6F28B}	LineString	werkweg	lierterrein	eenheid/m	BKK-DIM380 155N_2_Lierlocatie	17	10 Opbreken lieropstelling (45x45m)	10.11	Aan- en afvoer materieelstukken	2028 ZUT	Zware utiliteitsvoertuigen (meer dan 6L cilinderinhoud) op diesel	0,078341014	2,504072089	
{F3193C8F-0694-4838-8A40-1BF5E1C6F28B}	LineString	werkweg	lierterrein	eenheid/m	BKK-DIM380 155N_2_Lierlocatie	17	14 Verwijderen en aanbrengen geleiders op LOP	14.1	Aan- en afvoer materieel op LOP op twee locaties lier machine 10 ton	2028 ZUT	Zware utiliteitsvoertuigen (meer dan 6L cilinderinhoud) op diesel	0,156682028	4,648161998	
{F3193C8F-0694-4838-8A40-1BF5E1C6F28B}	LineString	werkweg	lierterrein	eenheid/m	BKK-DIM380 155N_2_Lierlocatie	17	14 Verwijderen en aanbrengen geleiders op LOP	14.2	Aan- en afvoer nieuw en oud haspels ca 8 ton	2028 ZUT	Zware utiliteitsvoertuigen (meer dan 6L cilinderinhoud) op diesel	0,156682028	4,648161998	
{F3193C8F-0694-4838-8A40-1BF5E1C6F28B}	LineString	werkweg	lierterrein	eenheid/m	BKK-DIM380 155N_2_Lierlocatie	17	14 Verwijderen en aanbrengen geleiders op LOP	14.3	Aan- en afvoer 16 ton ballast	2028 ZUT	Zware utiliteitsvoertuigen (meer dan 6L cilinderinhoud) op diesel	0,156682028	4,648161998	
{F3193C8F-0694-4838-8A40-1BF5E1C6F28B}	LineString	werkweg	lierterrein	eenheid/m	BKK-DIM380 155N_2_Lierlocatie	17	14 Verwijderen en aanbrengen geleiders op LOP	14.8	Vervoersbewegingen personeel op basis van 5 dagen x 2 beweginingen keer twee circuits	2028 B4T	alle werktuigen op benzine, 4takt	0,391705069	4,134411964	
{B5CBD5B1-15F4-4F02-8F88-835E4131AEA3}	LineString	werkweg	lierterrein	eenheid/m	BKK-DIM380 119_44_Lierlocatie	106	4 Inrichting lieropstelling (45x45m) LOP	4.2	Aan- en afvoer materieelstukken	2027 ZUT	Zware utiliteitsvoertuigen (meer dan 6L cilinderinhoud) op diesel	0,028266667	0,903508489	
{B5CBD5B1-15F4-4F02-8F88-835E4131AEA3}	LineString	werkweg	lierterrein	eenheid/m	BKK-DIM380 119_44_Lierlocatie	106	4 Inrichting lieropstelling (45x45m) LOP	4.5	Leveren houtsnippers	2027 SV75560DSJ	Stage-V, >= 2019 , 75-560 kW, diesel, SCR: ja	5,129032258	56,27904427	3,376742656
{B5CBD5B1-15F4-4F02-8F88-835E4131AEA3}	LineString	werkweg	lierterrein	eenheid/m	BKK-DIM380 119_44_Lierlocatie	106	4 Inrichting lieropstelling (45x45m) LOP	4.8	Leverantie rijplaten (afmeting 6x1,80 en 25 stuk op auto)	2027 ZUT	Zware utiliteitsvoertuigen (meer dan 6L cilinderinhoud) op diesel	3,66359447	108,6849644	
{B5CBD5B1-15F4-4F02-8F88-835E4131AEA3}	LineString	werkweg	lierterrein	eenheid/m	BKK-DIM380 119_44_Lierlocatie	106	4 Inrichting lieropstelling (45x45m) LOP	4.11	Vervoersbewegingen personeel	2027 B4T	alle werktuigen op benzine, 4takt	0,976958525	10,31170984	
{B5CBD5B1-15F4-4F02-8F88-835E4131AEA3}	LineString	werkweg	lierterrein	eenheid/m	BKK-DIM380 119_44_Lierlocatie	106	10 Opbreken lieropstelling (45x45m)	10.2	Transport rijplaten	2028 ZUT	Zware utiliteitsvoertuigen (meer dan 6L cilinderinhoud) op diesel	1,831797235	54,34248218	
{B5CBD5B1-15F4-4F02-8F88-835E4131AEA3}	LineString	werkweg	lierterrein	eenheid/m	BKK-DIM380 119_44_Lierlocatie	106	10 Opbreken lieropstelling (45x45m)	10.5	Afvoer houtsnippers	2028 SV75560DSJ	Stage-V, >= 2019 , 75-560 kW, diesel, SCR: ja	7,693548387	84,4185664	0,029308756
{B5CBD5B1-15F4-4F02-8F88-835E4131AEA3}	LineString	werkweg	lierterrein	eenheid/m	BKK-DIM380 119_44_Lierlocatie	106	10 Opbreken lieropstelling (45x45m)	10.6	Afvoer geotextiel	2028 ZUT	Zware utiliteitsvoertuigen (meer dan 6L cilinderinhoud) op diesel	0,488479263	14,49132858	
{B5CBD5B1-15F4-4F02-8F88-835E4131AEA3}	LineString	werkweg	lierterrein	eenheid/m	BKK-DIM380 119_44_Lierlocatie	106	10 Opbreken lieropstelling (45x45m)	10.7	Leverantie grond (t.g.v. zetting)	2028 ZUT	Zware utiliteitsvoertuigen (meer dan 6L cilinderinhoud) op diesel	1,978341014	58,68988076	
{B5CBD5B1-15F4-4F02-8F88-835E4131AEA3}	LineString	werkweg	lierterrein	eenheid/m	BKK-DIM380 119_44_Lierlocatie	106	10 Opbreken lieropstelling (45x45m)	10.10	Vervoersbewegingen personeel	2028 B4T	alle werktuigen op benzine, 4takt	0,976958525	10,31170984	
{B5CBD5B1-15F4-4F02-8F88-835E4131AEA3}	LineString	werkweg	lierterrein	eenheid/m	BKK-DIM380 119_44_Lierlocatie	106	10 Opbreken lieropstelling (45x45m)	10.11	Aan- en afvoer materieelstukken	2028 ZUT	Zware utiliteitsvoertuigen (meer dan 6L cilinderinhoud) op diesel	0,488479263	15,61362597	
{B5CBD5B1-15F4-4F02-8F88-835E4131AEA3}	LineString	werkweg	lierterrein	eenheid/m	BKK-DIM380 119_44_Lierlocatie	106	14 Verwijderen en aanbrengen geleiders op LOP	14.1	Aan- en afvoer materieel op LOP op twee locaties lier machine 10 ton	2028 ZUT	Zware utiliteitsvoertuigen (meer dan 6L cilinderinhoud) op diesel	0,976958525	28,98265716	
{B5CBD5B1-15F4-4F02-8F88-835E4131AEA3}	LineString	werkweg	lierterrein	eenheid/m	BKK-DIM380 119_44_Lierlocatie	106	14 Verwijderen en aanbrengen geleiders op LOP	14.2	Aan- en afvoer nieuw en oud haspels ca 8 ton	2028 ZUT	Zware utiliteitsvoertuigen (meer dan 6L cilinderinhoud) op diesel	0,976958525	28,98265716	
{B5CBD5B1-15F4-4F02-8F88-835E4131AEA3}	LineString	werkweg	lierterrein	eenheid/m	BKK-DIM380 119_44_Lierlocatie	106	14 Verwijderen en aanbrengen geleiders op LOP	14.3	Aan- en afvoer 16 ton ballast	2028 ZUT	Zware utiliteitsvoertuigen (meer dan 6L cilinderinhoud) op diesel	0,976958525	28,98265716	
{B5CBD5B1-15F4-4F02-8F88-835E4131AEA3}	LineString	werkweg	lierterrein	eenheid/m	BKK-DIM380 119_44_Lierlocatie	106	14 Verwijderen en aanbrengen geleiders op LOP	14.8	Vervoersbewegingen personeel op basis van 5 dagen x 2 beweginingen keer twee circuits	2028 B4T	alle werktuigen op benzine, 4takt	2,442396313	25,7792746	
{80476A74-C95A-4E9F-9203-96B544927F80}	LineString	werkweg	lierterrein	eenheid/m	KIJ-BKK380 047_41_Lierlocatie	37	4 Inrichting lieropstelling (45x45m) LOP	4.2	Aan- en afvoer materieelstukken	2027 ZUT	Zware utiliteitsvoertuigen (meer dan 6L cilinderinhoud) op diesel	0,009866667	0,315375605	
{80476A74-C95A-4E9F-9203-96B544927F80}	LineString	werkweg	lierterrein	eenheid/m	KIJ-BKK380 047_41_Lierlocatie	37	4 Inrichting lieropstelling (45x45m) LOP	4.5	Leveren houtsnippers	2027 SV75560DSJ	Stage-V, >= 2019 , 75-560 kW, diesel, SCR: ja	1,790322581	19,64457205	1,178674323
{80476A74-C95A-4E9F-9203-96B544927F80}	LineString	werkweg	lierterrein	eenheid/m	KIJ-BKK380 047_41_Lierlocatie	37	4 Inrichting lieropstelling (45x45m) LOP	4.8	Leverantie rijplaten (afmeting 6x1,80 en 25 stuk op auto)	2027 ZUT	Zware utiliteitsvoertuigen (meer dan 6L cilinderinhoud) op diesel	1,278801843	37,93720454	
{80476A74-C95A-4E9F-9203-96B544927F80}	LineString	werkweg	lierterrein	eenheid/m	KIJ-BKK380 047_41_Lierlocatie	37	4 Inrichting lieropstelling (45x45m) LOP	4.11	Vervoersbewegingen personeel	2027 B4T	alle werktuigen op benzine, 4takt	0,341013825	3,599370416	
{80476A74-C95A-4E9F-9203-96B544927F80}	LineString	werkweg	lierterrein	eenheid/m	KIJ-BKK380 047_41_Lierlocatie	37	10 Opbreken lieropstelling (45x45m)	10.2	Transport rijplaten	2028 ZUT	Zware utiliteitsvoertuigen (meer dan 6L cilinderinhoud) op diesel	0,639400922	18,96860227	
{80476A74-C95A-4E9F-9203-96B544927F80}	LineString	werkweg	lierterrein	eenheid/m	KIJ-BKK380 047_41_Lierlocatie	37	10 Opbreken lieropstelling (45x45m)	10.5	Afvoer houtsnippers	2028 SV75560DSJ	Stage-V, >= 2019 , 75-560 kW, diesel, SCR: ja	2,685483871	29,46685808	0,010230415
{80476A74-C95A-4E9F-9203-96B544927F80}	LineString	werkweg	lierterrein	eenheid/m	KIJ-BKK380 047_41_Lierlocatie	37	10 Opbreken lieropstelling (45x45m)	10.6	Afvoer geotextiel	2028 ZUT	Zware utiliteitsvoertuigen (meer dan 6L cilinderinhoud) op diesel	0,170506912	5,058293939	
{80476A74-C95A-4E9F-9203-96B544927F80}	LineString	werkweg	lierterrein	eenheid/m	KIJ-BKK380 047_41_Lierlocatie	37	10 Opbreken lieropstelling (45x45m)	10.7	Leverantie grond (t.g.v. zetting)	2028 ZUT	Zware utiliteitsvoertuigen (meer dan 6L cilinderinhoud) op diesel	0,690552995	20,48609045	
{80476A74-C95A-4E9F-9203-96B544927F80}	LineString	werkweg	lierterrein	eenheid/m	KIJ-BKK380 047_41_Lierlocatie	37	10 Opbreken lieropstelling (45x45m)	10.10	Vervoersbewegingen personeel	2028 B4T	alle werktuigen op benzine, 4takt	0,341013825	3,599370416	
{80476A74-C95A-4E9F-9203-96B544927F80}	LineString	werkweg	lierterrein	eenheid/m	KIJ-BKK380 047_41_Lierlocatie	37	10 Opbreken lieropstelling (45x45m)	10.11	Aan- en afvoer materieelstukken	2028 ZUT	Zware utiliteitsvoertuigen (meer dan 6L cilinderinhoud) op diesel	0,170506912	5,450039252	
{80476A74-C95A-4E9F-9203-96B544927F80}	LineString	werkweg	lierterrein	eenheid/m	KIJ-BKK380 047_41_Lierlocatie	37	14 Verwijderen en aanbrengen geleiders op LOP	14.1	Aan- en afvoer materieel op LOP op twee locaties lier machine 10 ton	2028 ZUT	Zware utiliteitsvoertuigen (meer dan 6L cilinderinhoud) op diesel	0,341013825	10,11658788	
{80476A74-C95A-4E9F-9203-96B544927F80}	LineString	werkweg	lierterrein	eenheid/m	KIJ-BKK380 047_41_Lierlocatie	37	14 Verwijderen en aanbrengen geleiders op LOP	14.2	Aan- en afvoer nieuw en oud haspels ca 8 ton	2028 ZUT	Zware utiliteitsvoertuigen (meer dan 6L cilinderinhoud) op diesel	0,341013825	10,11658788	
{80476A74-C95A-4E9F-9203-96B544927F80}	LineString	werkweg	lierterrein	eenheid/m	KIJ-BKK380 047_41_Lierlocatie	37	14 Verwijderen en aanbrengen geleiders op LOP	14.3	Aan- en afvoer 16 ton ballast	2028 ZUT	Zware utiliteitsvoertuigen (meer dan 6L cilinderinhoud) op diesel	0,341013825	10,11658788	
{80476A74-C95A-4E9F-9203-96B544927F80}	LineString	werkweg	lierterrein	eenheid/m	KIJ-BKK380 047_41_Lierlocatie	37	14 Verwijderen en aanbrengen geleiders op LOP	14.8	Vervoersbewegingen personeel op basis van 5 dagen x 2 beweginingen keer twee circuits	2028 B4T	alle werktuigen op benzine, 4takt	0,852534562	8,998426039	
{007E9A09-C562-4A3E-954B-C2666F65CA0F}	LineString	werkweg	lierterrein	eenheid/m	KIJ-BKK380 047_28_Lierlocatie	49	4 Inrichting lieropstelling (45x45m) LOP	4.2	Aan- en afvoer materieelstukken	2027 ZUT	Zware utiliteitsvoertuigen (meer dan 6L cilinderinhoud) op diesel	0,013066667	0,417659585	
{007E9A09-C562-4A3E-954B-C2666F65CA0F}	LineString	werkweg	lierterrein	eenheid/m	KIJ-BKK380 047_28_Lierlocatie	49	4 Inrichting lieropstelling (45x45m) LOP	4.5	Leveren houtsnippers	2027 SV75560DSJ	Stage-V, >= 2019 , 75-560 kW, diesel, SCR: ja	2,370967742	26,01578461	1,560947077
{007E9A09-C562-4A3E-954B-C2666F65CA0F}	LineString	werkweg	lierterrein	eenheid/m	KIJ-BKK380 047_28_Lierlocatie	49	4 Inrichting lieropstelling (45x45m) LOP	4.8	Leverantie rijplaten (afmeting 6x1,80 en 25 stuk op auto)	2027 ZUT	Zware utiliteitsvoertuigen (meer dan 6L cilinderinhoud) op diesel	1,693548387	50,24116277	
{007E9A09-C562-4A3E-954B-C2666F65CA0F}	LineString	werkweg	lierterrein	eenheid/m	KIJ-BKK380 047_28_Lierlocatie	49	4 Inrichting lieropstelling (45x45m) LOP	4.11	Vervoersbewegingen personeel	2027 B4T	alle werktuigen op benzine, 4takt	0,451612903	4,766733794	
{007E9A09-C562-4A3E-954B-C2666F65CA0F}	LineString	werkweg	lierterrein	eenheid/m	KIJ-BKK380 047_28_Lierlocatie	49	10 Opbreken lieropstelling (45x45m)	10.2	Transport rijplaten	2028 ZUT	Zware utiliteitsvoertuigen (meer dan 6L cilinderinhoud) op diesel	0,846774194	25,12058139	
{007E9A09-C562-4A3E-954B-C2666F65CA0F}	LineString	werkweg	lierterrein	eenheid/m	KIJ-BKK380 047_28_Lierlocatie	49	10 Opbreken lieropstelling (45x45m)	10.5	Afvoer houtsnippers	2028 SV75560DSJ	Stage-V, >= 2019 , 75-560 kW, diesel, SCR: ja	3,556451613	39,02367692	0,013548387
{007E9A09-C562-4A3E-954B-C2666F65CA0F}	LineString	werkweg	lierterrein	eenheid/m	KIJ-BKK380 047_28_Lierlocatie	49	10 Opbreken lieropstelling (45x45m)	10.6	Afvoer geotextiel	2028 ZUT	Zware utiliteitsvoertuigen (meer dan 6L cilinderinhoud) op diesel	0,225806452	6,698821703	
{007E9A09-C562-4A3E-954B-C2666F65CA0F}	LineString	werkweg	lierterrein	eenheid/m	KIJ-BKK380 047_28_Lierlocatie	49	10 Opbreken lieropstelling (45x45m)	10.7	Leverantie grond (t.g.v. zetting)	2028 ZUT	Zware utiliteitsvoertuigen (meer dan 6L cilinderinhoud) op diesel	0,914516129	27,1302279	
{007E9A09-C562-4A3E-954B-C2666F65CA0F}	LineString	werkweg	lierterrein	eenheid/m	KIJ-BKK380 047_28_Lierlocatie	49	10 Opbreken lieropstelling (45x45m)	10.10	Vervoersbewegingen personeel	2028 B4T	alle werktuigen op benzine, 4takt	0,451612903	4,766733794	
{007E9A09-C562-4A3E-954B-C2666F65CA0F}	LineString	werkweg	lierterrein	eenheid/m	KIJ-BKK380 047_28_Lierlocatie	49	10 Opbreken lieropstelling (45x45m)	10.11	Aan- en afvoer materieelstukken	2028 ZUT	Zware utiliteitsvoertuigen (meer dan 6L cilinderinhoud) op diesel	0,225806452	7,21761955	
{007E9A09-C562-4A3E-954B-C2666F65CA0F}	LineString	werkweg	lierterrein	eenheid/m	KIJ-BKK380 047_28_Lierlocatie	49	14 Verwijderen en aanbrengen geleiders op LOP	14.1	Aan- en afvoer materieel op LOP op twee locaties lier machine 10 ton	2028 ZUT	Zware utiliteitsvoertuigen (meer dan 6L cilinderinhoud) op diesel	0,451612903	13,39764341	
{007E9A09-C562-4A3E-954B-C2666F65CA0F}	LineString	werkweg	lierterrein	eenheid/m	KIJ-BKK380 047_28_Lierlocatie	49	14 Verwijderen en aanbrengen geleiders op LOP	14.2	Aan- en afvoer nieuw en oud haspels ca 8 ton	2028 ZUT	Zware utiliteitsvoertuigen (meer dan 6L cilinderinhoud) op diesel	0,451612903	13,39764341	
{007E9A09-C562-4A3E-954B-C2666F65CA0F}	LineString	werkweg	lierterrein	eenheid/m	KIJ-BKK380 047_28_Lierlocatie	49	14 Verwijderen en aanbrengen geleiders op LOP	14.3	Aan- en afvoer 16 ton ballast	2028 ZUT	Zware utiliteitsvoertuigen (meer dan 6L cilinderinhoud) op diesel	0,451612903	13,39764341	
{007E9A09-C562-4A3E-954B-C2666F65CA0F}	LineString	werkweg	lierterrein	eenheid/m	KIJ-BKK380 047_28_Lierlocatie	49	14 Verwijderen en aanbrengen geleiders op LOP	14.8	Vervoersbewegingen personeel op basis van 5 dagen x 2 beweginingen keer twee circuits	2028 B4T	alle werktuigen op benzine, 4takt	1,129032258	11,91683448	
{36D8F405-FBF1-473E-952D-FE4DA173920E}	LineString	werkweg	lierterrein	eenheid/m	BKK-DIM380 105_43_Lierlocatie	17	4 Inrichting lieropstelling (45x45m) LOP	4.2	Aan- en afvoer materieelstukken	2027 ZUT	Zware utiliteitsvoertuigen (meer dan 6L cilinderinhoud) op diesel	0,004533333	0,144902305	
{36D8F405-FBF1-473E-952D-FE4DA173920E}	LineString	werkweg	lierterrein	eenheid/m	BKK-DIM380 105_43_Lierlocatie	17	4 Inrichting lieropstelling (45x45m) LOP	4.5	Leveren houtsnippers	2027 SV75560DSJ	Stage-V, >= 2019 , 75-560 kW, diesel, SCR: ja	0,822580645	9,025884458	0,541553067
{36D8F405-FBF1-473E-952D-FE4DA173920E}	LineString	werkweg	lierterrein	eenheid/m	BKK-DIM380 105_43_Lierlocatie	17	4 Inrichting lieropstelling (45x45m) LOP	4.8	Leverantie rijplaten (afmeting 6x1,80 en 25 stuk op auto)	2027 ZUT	Zware utiliteitsvoertuigen (meer dan 6L cilinderinhoud) op diesel	0,587557604	17,43060749	
{36D8F405-FBF1-473E-952D-FE4DA173920E}	LineString	werkweg	lierterrein	eenheid/m	BKK-DIM380 105_43_Lierlocatie	17	4 Inrichting lieropstelling (45x45m) LOP	4.11	Vervoersbewegingen personeel	2027 B4T	alle werktuigen op benzine, 4takt	0,156682028	1,653764786	
{36D8F405-FBF1-473E-952D-FE4DA173920E}	LineString	werkweg	lierterrein	eenheid/m	BKK-DIM380 105_43_Lierlocatie	17	10 Opbreken lieropstelling (45x45m)	10.2	Transport rijplaten	2028 ZUT	Zware utiliteitsvoertuigen (meer dan 6L cilinderinhoud) op diesel	0,293778802	8,715303746	
{36D8F405-FBF1-473E-952D-FE4DA173920E}	LineString	werkweg	lierterrein	eenheid/m	BKK-DIM380 105_43_Lierlocatie	17	10 Opbreken lieropstelling (45x45m)	10.5	Afvoer houtsnippers	2028 SV75560DSJ	Stage-V, >= 2019 , 75-560 kW, diesel, SCR: ja	1,233870968	13,53882669	0,004700461
{36D8F405-FBF1-473E-952D-FE4DA173920E}	LineString	werkweg	lierterrein	eenheid/m	BKK-DIM380 105_43_Lierlocatie	17	10 Opbreken lieropstelling (45x45m)	10.6	Afvoer geotextiel	2028 ZUT	Zware utiliteitsvoertuigen (meer dan 6L cilinderinhoud) op diesel	0,078341014	2,324080999	
{36D8F405-FBF1-473E-952D-FE4DA173920E}	LineString	werkweg	lierterrein	eenheid/m	BKK-DIM380 105_43_Lierlocatie	17	10 Opbreken lieropstelling (45x45m)	10.7	Leverantie grond (t.g.v. zetting)	2028 ZUT	Zware utiliteitsvoertuigen (meer dan 6L cilinderinhoud) op diesel	0,317281106	9,412528046	
{36D8F405-FBF1-473E-952D-FE4DA173920E}	LineString	werkweg	lierterrein	eenheid/m	BKK-DIM380 105_43_Lierlocatie	17	10 Opbreken lieropstelling (45x45m)	10.10	Vervoersbewegingen personeel	2028 B4T	alle werktuigen op benzine, 4takt	0,156682028	1,653764786	
{36D8F405-FBF1-473E-952D-FE4DA173920E}	LineString	werkweg	lierterrein	eenheid/m	BKK-DIM380 105_43_Lierlocatie	17	10 Opbreken lieropstelling (45x45m)	10.11	Aan- en afvoer materieelstukken	2028 ZUT	Zware utiliteitsvoertuigen (meer dan 6L cilinderinhoud) op diesel	0,078341014	2,504072089	
{36D8F405-FBF1-473E-952D-FE4DA173920E}	LineString	werkweg	lierterrein	eenheid/m	BKK-DIM380 105_43_Lierlocatie	17	14 Verwijderen en aanbrengen geleiders op LOP	14.1	Aan- en afvoer materieel op LOP op twee locaties lier machine 10 ton	2028 ZUT	Zware utiliteitsvoertuigen (meer dan 6L cilinderinhoud) op diesel	0,156682028	4,648161998	
{36D8F405-FBF1-473E-952D-FE4DA173920E}	LineString	werkweg	lierterrein	eenheid/m	BKK-DIM380 105_43_Lierlocatie	17	14 Verwijderen en aanbrengen geleiders op LOP	14.2	Aan- en afvoer nieuw en oud haspels ca 8 ton	2028 ZUT	Zware utiliteitsvoertuigen (meer dan 6L cilinderinhoud) op diesel	0,156682028	4,648161998	
{36D8F405-FBF1-473E-952D-FE4DA173920E}	LineString	werkweg	lierterrein	eenheid/m	BKK-DIM380 105_43_Lierlocatie	17	14 Verwijderen en aanbrengen geleiders op LOP	14.3	Aan- en afvoer 16 ton ballast	2028 ZUT	Zware utiliteitsvoertuigen (meer dan 6L cilinderinhoud) op diesel	0,156682028	4,648161998	
{36D8F405-FBF1-473E-952D-FE4DA173920E}	LineString	werkweg	lierterrein	eenheid/m	BKK-DIM380 105_43_Lierlocatie	17	14 Verwijderen en aanbrengen geleiders op LOP	14.8	Vervoersbewegingen personeel op basis van 5 dagen x 2 beweginingen keer twee circuits	2028 B4T	alle werktuigen op benzine, 4takt	0,391705069	4,134411964	
{3F2E18AF-1A0C-4DCE-83E2-3AFE9817909C}	LineString	werkweg	lierterrein	eenheid/m	KIJ-BKK380 012_19_Lierlocatie	52	4 Inrichting lieropstelling (45x45m) LOP	4.2	Aan- en afvoer materieelstukken	2027 ZUT	Zware utiliteitsvoertuigen (meer dan 6L cilinderinhoud) op diesel	0,013866667	0,44323058	
{3F2E18AF-1A0C-4DCE-83E2-3AFE9817909C}	LineString	werkweg	lierterrein	eenheid/m	KIJ-BKK380 012_19_Lierlocatie	52	4 Inrichting lieropstelling (45x45m) LOP	4.5	Leveren houtsnippers	2027 SV75560DSJ	Stage-V, >= 2019 , 75-560 kW, diesel, SCR: ja	2,516129032	27,60858775	1,656515265
{3F2E18AF-1A0C-4DCE-83E2-3AFE9817909C}	LineString	werkweg	lierterrein	eenheid/m	KIJ-BKK380 012_19_Lierlocatie	52	4 Inrichting lieropstelling (45x45m) LOP	4.8	Leverantie rijplaten (afmeting 6x1,80 en 25 stuk op auto)	2027 ZUT	Zware utiliteitsvoertuigen (meer dan 6L cilinderinhoud) op diesel	1,797235023	53,31715233	
{3F2E18AF-1A0C-4DCE-83E2-3AFE9817909C}	LineString	werkweg	lierterrein	eenheid/m	KIJ-BKK380 012_19_Lierlocatie	52	4 Inrichting lieropstelling (45x45m) LOP	4.11	Vervoersbewegingen personeel	2027 B4T	alle werktuigen op benzine, 4takt	0,479262673	5,058574638	
{3F2E18AF-1A0C-4DCE-83E2-3AFE9817909C}	LineString	werkweg	lierterrein	eenheid/m	KIJ-BKK380 012_19_Lierlocatie	52	10 Opbreken lieropstelling (45x45m)	10.2	Transport rijplaten	2028 ZUT	Zware utiliteitsvoertuigen (meer dan 6L cilinderinhoud) op diesel	0,898617512	26,65857617	
{3F2E18AF-1A0C-4DCE-83E2-3AFE9817909C}	LineString	werkweg	lierterrein	eenheid/m	KIJ-BKK380 012_19_Lierlocatie	52	10 Opbreken lieropstelling (45x45m)	10.5	Afvoer houtsnippers	2028 SV75560DSJ	Stage-V, >= 2019 , 75-560 kW, diesel, SCR: ja	3,774193548	41,41288163	0,01437788
{3F2E18AF-1A0C-4DCE-83E2-3AFE9817909C}	LineString	werkweg	lierterrein	eenheid/m	KIJ-BKK380 012_19_Lierlocatie	52	10 Opbreken lieropstelling (45x45m)	10.6	Afvoer geotextiel	2028 ZUT	Zware utiliteitsvoertuigen (meer dan 6L cilinderinhoud) op diesel	0,239631336	7,108953644	
{3F2E18AF-1A0C-4DCE-83E2-3AFE9817909C}	LineString	werkweg	lierterrein	eenheid/m	KIJ-BKK380 012_19_Lierlocatie	52	10 Opbreken lieropstelling (45x45m)	10.7	Leverantie grond (t.g.v. zetting)	2028 ZUT	Zware utiliteitsvoertuigen (meer dan 6L cilinderinhoud) op diesel	0,970506912	28,79126226	
{3F2E18AF-1A0C-4DCE-83E2-3AFE9817909C}	LineString	werkweg	lierterrein	eenheid/m	KIJ-BKK380 012_19_Lierlocatie	52	10 Opbreken lieropstelling (45x45m)	10.10	Vervoersbewegingen personeel	2028 B4T	alle werktuigen op benzine, 4takt	0,479262673	5,058574638	
{3F2E18AF-1A0C-4DCE-83E2-3AFE9817909C}	LineString	werkweg	lierterrein	eenheid/m	KIJ-BKK380 012_19_Lierlocatie	52	10 Opbreken lieropstelling (45x45m)	10.11	Aan- en afvoer materieelstukken	2028 ZUT	Zware utiliteitsvoertuigen (meer dan 6L cilinderinhoud) op diesel	0,239631336	7,659514624	
{3F2E18AF-1A0C-4DCE-83E2-3AFE9817909C}	LineString	werkweg	lierterrein	eenheid/m	KIJ-BKK380 012_19_Lierlocatie	52	14 Verwijderen en aanbrengen geleiders op LOP	14.1	Aan- en afvoer materieel op LOP op twee locaties lier machine 10 ton	2028 ZUT	Zware utiliteitsvoertuigen (meer dan 6L cilinderinhoud) op diesel	0,479262673	14,21790729	
{3F2E18AF-1A0C-4DCE-83E2-3AFE9817909C}	LineString	werkweg	lierterrein	eenheid/m	KIJ-BKK380 012_19_Lierlocatie	52	14 Verwijderen en aanbrengen geleiders op LOP	14.2	Aan- en afvoer nieuw en oud haspels ca 8 ton	2028 ZUT	Zware utiliteitsvoertuigen (meer dan 6L cilinderinhoud) op diesel	0,479262673	14,21790729	
{3F2E18AF-1A0C-4DCE-83E2-3AFE9817909C}	LineString	werkweg	lierterrein	eenheid/m	KIJ-BKK380 012_19_Lierlocatie	52	14 Verwijderen en aanbrengen geleiders op LOP	14.3	Aan- en afvoer 16 ton ballast	2028 ZUT	Zware utiliteitsvoertuigen (meer dan 6L cilinderinhoud) op diesel	0,479262673	14,21790729	
{3F2E18AF-1A0C-4DCE-83E2-3AFE9817909C}	LineString	werkweg	lierterrein	eenheid/m	KIJ-BKK380 012_19_Lierlocatie	52	14 Verwijderen en aanbrengen geleiders op LOP	14.8	Vervoersbewegingen personeel op basis van 5 dagen x 2 beweginingen keer twee circuits	2028 B4T	alle werktuigen op benzine, 4takt	1,198156682	12,6464366	
{A422B6A8-6726-44F4-B953-AA52D329B66A}	LineString	werkweg	lierterrein	eenheid/m	KIJ-BKK380 094_38_Lierlocatie	747	4 Inrichting lieropstelling (45x45m) LOP	4.2	Aan- en afvoer materieelstukken	2027 ZUT	Zware utiliteitsvoertuigen (meer dan 6L cilinderinhoud) op diesel	0,1992	6,367177749	
{A422B6A8-6726-44F4-B953-AA52D329B66A}	LineString	werkweg	lierterrein	eenheid/m	KIJ-BKK380 094_38_Lierlocatie	747	4 Inrichting lieropstelling (45x45m) LOP	4.5	Leveren houtsnippers	2027 SV75560DSJ	Stage-V, >= 2019 , 75-560 kW, diesel, SCR: ja	36,14516129	396,6079818	23,79647891
{A422B6A8-6726-44F4-B953-AA52D329B66A}	LineString	werkweg	lierterrein	eenheid/m	KIJ-BKK380 094_38_Lierlocatie	747	4 Inrichting lieropstelling (45x45m) LOP	4.8	Leverantie rijplaten (afmeting 6x1,80 en 25 stuk op auto)	2027 ZUT	Zware utiliteitsvoertuigen (meer dan 6L cilinderinhoud) op diesel	25,81797235	765,9213998	
{A422B6A8-6726-44F4-B953-AA52D329B66A}	LineString	werkweg	lierterrein	eenheid/m	KIJ-BKK380 094_38_Lierlocatie	747	4 Inrichting lieropstelling (45x45m) LOP	4.11	Vervoersbewegingen personeel	2027 B4T	alle werktuigen op benzine, 4takt	6,884792627	72,66837028	
{A422B6A8-6726-44F4-B953-AA52D329B66A}	LineString	werkweg	lierterrein	eenheid/m	KIJ-BKK380 094_38_Lierlocatie	747	10 Opbreken lieropstelling (45x45m)	10.2	Transport rijplaten	2028 ZUT	Zware utiliteitsvoertuigen (meer dan 6L cilinderinhoud) op diesel	12,90898618	382,9606999	
{A422B6A8-6726-44F4-B953-AA52D329B66A}	LineString	werkweg	lierterrein	eenheid/m	KIJ-BKK380 094_38_Lierlocatie	747	10 Opbreken lieropstelling (45x45m)	10.5	Afvoer houtsnippers	2028 SV75560DSJ	Stage-V, >= 2019 , 75-560 kW, diesel, SCR: ja	54,21774194	594,9119726	0,206543779
{A422B6A8-6726-44F4-B953-AA52D329B66A}	LineString	werkweg	lierterrein	eenheid/m	KIJ-BKK380 094_38_Lierlocatie	747	10 Opbreken lieropstelling (45x45m)	10.6	Afvoer geotextiel	2028 ZUT	Zware utiliteitsvoertuigen (meer dan 6L cilinderinhoud) op diesel	3,442396313	102,1228533	
{A422B6A8-6726-44F4-B953-AA52D329B66A}	LineString	werkweg	lierterrein	eenheid/m	KIJ-BKK380 094_38_Lierlocatie	747	10 Opbreken lieropstelling (45x45m)	10.7	Leverantie grond (t.g.v. zetting)	2028 ZUT	Zware utiliteitsvoertuigen (meer dan 6L cilinderinhoud) op diesel	13,94170507	413,5975559	
{A422B6A8-6726-44F4-B953-AA52D329B66A}	LineString	werkweg	lierterrein	eenheid/m	KIJ-BKK380 094_38_Lierlocatie	747	10 Opbreken lieropstelling (45x45m)	10.10	Vervoersbewegingen personeel	2028 B4T	alle werktuigen op benzine, 4takt	6,884792627	72,66837028	
{A422B6A8-6726-44F4-B953-AA52D329B66A}	LineString	werkweg	lierterrein	eenheid/m	KIJ-BKK380 094_38_Lierlocatie	747	10 Opbreken lieropstelling (45x45m)	10.11	Aan- en afvoer materieelstukken	2028 ZUT	Zware utiliteitsvoertuigen (meer dan 6L cilinderinhoud) op diesel	3,442396313	110,0318735	
{A422B6A8-6726-44F4-B953-AA52D329B66A}	LineString	werkweg	lierterrein	eenheid/m	KIJ-BKK380 094_38_Lierlocatie	747	14 Verwijderen en aanbrengen geleiders op LOP	14.1	Aan- en afvoer materieel op LOP op twee locaties lier machine 10 ton	2028 ZUT	Zware utiliteitsvoertuigen (meer dan 6L cilinderinhoud) op diesel	6,884792627	204,2457066	
{A422B6A8-6726-44F4-B953-AA52D329B66A}	LineString	werkweg	lierterrein	eenheid/m	KIJ-BKK380 094_38_Lierlocatie	747	14 Verwijderen en aanbrengen geleiders op LOP	14.2	Aan- en afvoer nieuw en oud haspels ca 8 ton	2028 ZUT	Zware utiliteitsvoertuigen (meer dan 6L cilinderinhoud) op diesel	6,884792627	204,2457066	
{A422B6A8-6726-44F4-B953-AA52D329B66A}	LineString	werkweg	lierterrein	eenheid/m	KIJ-BKK380 094_38_Lierlocatie	747	14 Verwijderen en aanbrengen geleiders op LOP	14.3	Aan- en afvoer 16 ton ballast	2028 ZUT	Zware utiliteitsvoertuigen (meer dan 6L cilinderinhoud) op diesel	6,884792627	204,2457066	
{A422B6A8-6726-44F4-B953-AA52D329B66A}	LineString	werkweg	lierterrein	eenheid/m	KIJ-BKK380 094_38_Lierlocatie	747	14 Verwijderen en aanbrengen geleiders op LOP	14.8	Vervoersbewegingen personeel op basis van 5 dagen x 2 beweginingen keer twee circuits	2028 B4T	alle werktuigen op benzine, 4takt	17,21198157	181,6709257	
{E7283FBF-3FB0-40CA-B087-832B4EC11589}	LineString	werkweg	lierterrein	eenheid/m	KIJ-BKK380 094_38_Lierlocatie	163	4 Inrichting lieropstelling (45x45m) LOP	4.2	Aan- en afvoer materieelstukken	2027 ZUT	Zware utiliteitsvoertuigen (meer dan 6L cilinderinhoud) op diesel	0,043466667	1,389357394	
{E7283FBF-3FB0-40CA-B087-832B4EC11589}	LineString	werkweg	lierterrein	eenheid/m	KIJ-BKK380 094_38_Lierlocatie	163	4 Inrichting lieropstelling (45x45m) LOP	4.5	Leveren houtsnippers	2027 SV75560DSJ	Stage-V, >= 2019 , 75-560 kW, diesel, SCR: ja	7,887096774	86,54230392	5,192538235
{E7283FBF-3FB0-40CA-B087-832B4EC11589}	LineString	werkweg	lierterrein	eenheid/m	KIJ-BKK380 094_38_Lierlocatie	163	4 Inrichting lieropstelling (45x45m) LOP	4.8	Leverantie rijplaten (afmeting 6x1,80 en 25 stuk op auto)	2027 ZUT	Zware utiliteitsvoertuigen (meer dan 6L cilinderinhoud) op diesel	5,633640553	167,128766	
{E7283FBF-3FB0-40CA-B087-832B4EC11589}	LineString	werkweg	lierterrein	eenheid/m	KIJ-BKK380 094_38_Lierlocatie	163	4 Inrichting lieropstelling (45x45m) LOP	4.11	Vervoersbewegingen personeel	2027 B4T	alle werktuigen op benzine, 4takt	1,502304147	15,85668588	
{E7283FBF-3FB0-40CA-B087-832B4EC11589}	LineString	werkweg	lierterrein	eenheid/m	KIJ-BKK380 094_38_Lierlocatie	163	10 Opbreken lieropstelling (45x45m)	10.2	Transport rijplaten	2028 ZUT	Zware utiliteitsvoertuigen (meer dan 6L cilinderinhoud) op diesel	2,816820276	83,56438298	
{E7283FBF-3FB0-40CA-B087-832B4EC11589}	LineString	werkweg	lierterrein	eenheid/m	KIJ-BKK380 094_38_Lierlocatie	163	10 Opbreken lieropstelling (45x45m)	10.5	Afvoer houtsnippers	2028 SV75560DSJ	Stage-V, >= 2019 , 75-560 kW, diesel, SCR: ja	11,83064516	129,8134559	0,045069124
{E7283FBF-3FB0-40CA-B087-832B4EC11589}	LineString	werkweg	lierterrein	eenheid/m	KIJ-BKK380 094_38_Lierlocatie	163	10 Opbreken lieropstelling (45x45m)	10.6	Afvoer geotextiel	2028 ZUT	Zware utiliteitsvoertuigen (meer dan 6L cilinderinhoud) op diesel	0,751152074	22,28383546	
{E7283FBF-3FB0-40CA-B087-832B4EC11589}	LineString	werkweg	lierterrein	eenheid/m	KIJ-BKK380 094_38_Lierlocatie	163	10 Opbreken lieropstelling (45x45m)	10.7	Leverantie grond (t.g.v. zetting)	2028 ZUT	Zware utiliteitsvoertuigen (meer dan 6L cilinderinhoud) op diesel	3,042165899	90,24953362	
{E7283FBF-3FB0-40CA-B087-832B4EC11589}	LineString	werkweg	lierterrein	eenheid/m	KIJ-BKK380 094_38_Lierlocatie	163	10 Opbreken lieropstelling (45x45m)	10.10	Vervoersbewegingen personeel	2028 B4T	alle werktuigen op benzine, 4takt	1,502304147	15,85668588	
{E7283FBF-3FB0-40CA-B087-832B4EC11589}	LineString	werkweg	lierterrein	eenheid/m	KIJ-BKK380 094_38_Lierlocatie	163	10 Opbreken lieropstelling (45x45m)	10.11	Aan- en afvoer materieelstukken	2028 ZUT	Zware utiliteitsvoertuigen (meer dan 6L cilinderinhoud) op diesel	0,751152074	24,00963238	
{E7283FBF-3FB0-40CA-B087-832B4EC11589}	LineString	werkweg	lierterrein	eenheid/m	KIJ-BKK380 094_38_Lierlocatie	163	14 Verwijderen en aanbrengen geleiders op LOP	14.1	Aan- en afvoer materieel op LOP op twee locaties lier machine 10 ton	2028 ZUT	Zware utiliteitsvoertuigen (meer dan 6L cilinderinhoud) op diesel	1,502304147	44,56767092	
{E7283FBF-3FB0-40CA-B087-832B4EC11589}	LineString	werkweg	lierterrein	eenheid/m	KIJ-BKK380 094_38_Lierlocatie	163	14 Verwijderen en aanbrengen geleiders op LOP	14.2	Aan- en afvoer nieuw en oud haspels ca 8 ton	2028 ZUT	Zware utiliteitsvoertuigen (meer dan 6L cilinderinhoud) op diesel	1,502304147	44,56767092	
{E7283FBF-3FB0-40CA-B087-832B4EC11589}	LineString	werkweg	lierterrein	eenheid/m	KIJ-BKK380 094_38_Lierlocatie	163	14 Verwijderen en aanbrengen geleiders op LOP	14.3	Aan- en afvoer 16 ton ballast	2028 ZUT	Zware utiliteitsvoertuigen (meer dan 6L cilinderinhoud) op diesel	1,502304147	44,56767092	
{E7283FBF-3FB0-40CA-B087-832B4EC11589}	LineString	werkweg	lierterrein	eenheid/m	KIJ-BKK380 094_38_Lierlocatie	163	14 Verwijderen en aanbrengen geleiders op LOP	14.8	Vervoersbewegingen personeel op basis van 5 dagen x 2 beweginingen keer twee circuits	2028 B4T	alle werktuigen op benzine, 4takt	3,755760369	39,64171471	
{9F72FF2A-96FB-43B4-940D-72CF68B7FDB2}	LineString	werkweg	lierterrein	eenheid/m	BKK-DIM380 159_34_Lierlocatie	754	4 Inrichting lieropstelling (45x45m) LOP	4.2	Aan- en afvoer materieelstukken	2027 ZUT	Zware utiliteitsvoertuigen (meer dan 6L cilinderinhoud) op diesel	0,201066667	6,426843404	
{9F72FF2A-96FB-43B4-940D-72CF68B7FDB2}	LineString	werkweg	lierterrein	eenheid/m	BKK-DIM380 159_34_Lierlocatie	754	4 Inrichting lieropstelling (45x45m) LOP	4.5	Leveren houtsnippers	2027 SV75560DSJ	Stage-V, >= 2019 , 75-560 kW, diesel, SCR: ja	36,48387097	400,3245224	24,01947135
{9F72FF2A-96FB-43B4-940D-72CF68B7FDB2}	LineString	werkweg	lierterrein	eenheid/m	BKK-DIM380 159_34_Lierlocatie	754	4 Inrichting lieropstelling (45x45m) LOP	4.8	Leverantie rijplaten (afmeting 6x1,80 en 25 stuk op auto)	2027 ZUT	Zware utiliteitsvoertuigen (meer dan 6L cilinderinhoud) op diesel	26,05990783	773,0987088	
{9F72FF2A-96FB-43B4-940D-72CF68B7FDB2}	LineString	werkweg	lierterrein	eenheid/m	BKK-DIM380 159_34_Lierlocatie	754	4 Inrichting lieropstelling (45x45m) LOP	4.11	Vervoersbewegingen personeel	2027 B4T	alle werktuigen op benzine, 4takt	6,949308756	73,34933225	
{9F72FF2A-96FB-43B4-940D-72CF68B7FDB2}	LineString	werkweg	lierterrein	eenheid/m	BKK-DIM380 159_34_Lierlocatie	754	10 Opbreken lieropstelling (45x45m)	10.2	Transport rijplaten	2028 ZUT	Zware utiliteitsvoertuigen (meer dan 6L cilinderinhoud) op diesel	13,02995392	386,5493544	
{9F72FF2A-96FB-43B4-940D-72CF68B7FDB2}	LineString	werkweg	lierterrein	eenheid/m	BKK-DIM380 159_34_Lierlocatie	754	10 Opbreken lieropstelling (45x45m)	10.5	Afvoer houtsnippers	2028 SV75560DSJ	Stage-V, >= 2019 , 75-560 kW, diesel, SCR: ja	54,72580645	600,4867836	0,208479263
{9F72FF2A-96FB-43B4-940D-72CF68B7FDB2}	LineString	werkweg	lierterrein	eenheid/m	BKK-DIM380 159_34_Lierlocatie	754	10 Opbreken lieropstelling (45x45m)	10.6	Afvoer geotextiel	2028 ZUT	Zware utiliteitsvoertuigen (meer dan 6L cilinderinhoud) op diesel	3,474654378	103,0798278	

{9F72FF2A-96FB-43B4-940D-72CF68B7FDB2}	LineString	werkweg	lierterrein	eenheid/m	BKK-DIM380 159_34_Lierlocatie	754	10	Opbreken lieropstelling (45x45m)	10.7	Leverantie grond (t.g.v. zetting)	2028	ZUT	Zware utiliteitsvoertuigen (meer dan 6L cilinderinhoud) op diesel	14,07235023	417,4733027	
{9F72FF2A-96FB-43B4-940D-72CF68B7FDB2}	LineString	werkweg	lierterrein	eenheid/m	BKK-DIM380 159_34_Lierlocatie	754	10	Opbreken lieropstelling (45x45m)	10.10	Vervoersbewegingen personeel	2028	B4T	alle werktuigen op benzine, 4takt	6,949308756	73,34933225	
{9F72FF2A-96FB-43B4-940D-72CF68B7FDB2}	LineString	werkweg	lierterrein	eenheid/m	BKK-DIM380 159_34_Lierlocatie	754	10	Opbreken lieropstelling (45x45m)	10.11	Aan- en afvoer materieelstukken	2028	ZUT	Zware utiliteitsvoertuigen (meer dan 6L cilinderinhoud) op diesel	3,474654378	111,0629621	
{9F72FF2A-96FB-43B4-940D-72CF68B7FDB2}	LineString	werkweg	lierterrein	eenheid/m	BKK-DIM380 159_34_Lierlocatie	754	14	Verwijderen en aanbrengen geleiders op LOP	14.1	Aan- en afvoer materieel op LOP op twee locaties lier machine 10 ton	2028	ZUT	Zware utiliteitsvoertuigen (meer dan 6L cilinderinhoud) op diesel	6,949308756	206,1596557	
{9F72FF2A-96FB-43B4-940D-72CF68B7FDB2}	LineString	werkweg	lierterrein	eenheid/m	BKK-DIM380 159_34_Lierlocatie	754	14	Verwijderen en aanbrengen geleiders op LOP	14.2	Aan- en afvoer nieuw en oud haspels ca 8 ton	2028	ZUT	Zware utiliteitsvoertuigen (meer dan 6L cilinderinhoud) op diesel	6,949308756	206,1596557	
{9F72FF2A-96FB-43B4-940D-72CF68B7FDB2}	LineString	werkweg	lierterrein	eenheid/m	BKK-DIM380 159_34_Lierlocatie	754	14	Verwijderen en aanbrengen geleiders op LOP	14.3	Aan- en afvoer 16 ton ballast	2028	ZUT	Zware utiliteitsvoertuigen (meer dan 6L cilinderinhoud) op diesel	6,949308756	206,1596557	
{9F72FF2A-96FB-43B4-940D-72CF68B7FDB2}	LineString	werkweg	lierterrein	eenheid/m	BKK-DIM380 159_34_Lierlocatie	754	14	Verwijderen en aanbrengen geleiders op LOP	14.8	Vervoersbewegingen personeel op basis van 5 dagen x 2 beweginingen keer twee circuits	2028	B4T	alle werktuigen op benzine, 4takt	17,37327189	183,3733306	
{9F72FF2A-96FB-43B4-940D-72CF68B7FDB2}	LineString	werkweg	lierterrein	eenheid/m	BKK-DIM380 159_35_Lierlocatie	754	4	Inrichting lieropstelling (45x45m) LOP	4.2	Aan- en afvoer materieelstukken	2027	ZUT	Zware utiliteitsvoertuigen (meer dan 6L cilinderinhoud) op diesel	0,201066667	6,426843404	
{9F72FF2A-96FB-43B4-940D-72CF68B7FDB2}	LineString	werkweg	lierterrein	eenheid/m	BKK-DIM380 159_35_Lierlocatie	754	4	Inrichting lieropstelling (45x45m) LOP	4.5	Leveren houtsnippers	2027	SV75560DSJ	Stage-V, >= 2019 , 75-560 kW, diesel, SCR: ja	36,48387097	400,3245224	24,01947135
{9F72FF2A-96FB-43B4-940D-72CF68B7FDB2}	LineString	werkweg	lierterrein	eenheid/m	BKK-DIM380 159_35_Lierlocatie	754	4	Inrichting lieropstelling (45x45m) LOP	4.8	Leverantie rijplaten (afmeting 6x1,80 en 25 stuk op auto)	2027	ZUT	Zware utiliteitsvoertuigen (meer dan 6L cilinderinhoud) op diesel	26,05990783	773,0987088	
{9F72FF2A-96FB-43B4-940D-72CF68B7FDB2}	LineString	werkweg	lierterrein	eenheid/m	BKK-DIM380 159_35_Lierlocatie	754	4	Inrichting lieropstelling (45x45m) LOP	4.11	Vervoersbewegingen personeel	2027	B4T	alle werktuigen op benzine, 4takt	6,949308756	73,34933225	
{9F72FF2A-96FB-43B4-940D-72CF68B7FDB2}	LineString	werkweg	lierterrein	eenheid/m	BKK-DIM380 159_35_Lierlocatie	754	10	Opbreken lieropstelling (45x45m)	10.2	Transport rijplaten	2028	ZUT	Zware utiliteitsvoertuigen (meer dan 6L cilinderinhoud) op diesel	13,02995392	386,5493544	
{9F72FF2A-96FB-43B4-940D-72CF68B7FDB2}	LineString	werkweg	lierterrein	eenheid/m	BKK-DIM380 159_35_Lierlocatie	754	10	Opbreken lieropstelling (45x45m)	10.5	Afvoer houtsnippers	2028	SV75560DSJ	Stage-V, >= 2019 , 75-560 kW, diesel, SCR: ja	54,72580645	600,4867836	0,208479263
{9F72FF2A-96FB-43B4-940D-72CF68B7FDB2}	LineString	werkweg	lierterrein	eenheid/m	BKK-DIM380 159_35_Lierlocatie	754	10	Opbreken lieropstelling (45x45m)	10.6	Afvoer geotextiel	2028	ZUT	Zware utiliteitsvoertuigen (meer dan 6L cilinderinhoud) op diesel	3,474654378	103,0798278	
{9F72FF2A-96FB-43B4-940D-72CF68B7FDB2}	LineString	werkweg	lierterrein	eenheid/m	BKK-DIM380 159_35_Lierlocatie	754	10	Opbreken lieropstelling (45x45m)	10.7	Leverantie grond (t.g.v. zetting)	2028	ZUT	Zware utiliteitsvoertuigen (meer dan 6L cilinderinhoud) op diesel	14,07235023	417,4733027	
{9F72FF2A-96FB-43B4-940D-72CF68B7FDB2}	LineString	werkweg	lierterrein	eenheid/m	BKK-DIM380 159_35_Lierlocatie	754	10	Opbreken lieropstelling (45x45m)	10.10	Vervoersbewegingen personeel	2028	B4T	alle werktuigen op benzine, 4takt	6,949308756	73,34933225	
{9F72FF2A-96FB-43B4-940D-72CF68B7FDB2}	LineString	werkweg	lierterrein	eenheid/m	BKK-DIM380 159_35_Lierlocatie	754	10	Opbreken lieropstelling (45x45m)	10.11	Aan- en afvoer materieelstukken	2028	ZUT	Zware utiliteitsvoertuigen (meer dan 6L cilinderinhoud) op diesel	3,474654378	111,0629621	
{9F72FF2A-96FB-43B4-940D-72CF68B7FDB2}	LineString	werkweg	lierterrein	eenheid/m	BKK-DIM380 159_35_Lierlocatie	754	14	Verwijderen en aanbrengen geleiders op LOP	14.1	Aan- en afvoer materieel op LOP op twee locaties lier machine 10 ton	2028	ZUT	Zware utiliteitsvoertuigen (meer dan 6L cilinderinhoud) op diesel	6,949308756	206,1596557	
{9F72FF2A-96FB-43B4-940D-72CF68B7FDB2}	LineString	werkweg	lierterrein	eenheid/m	BKK-DIM380 159_35_Lierlocatie	754	14	Verwijderen en aanbrengen geleiders op LOP	14.2	Aan- en afvoer nieuw en oud haspels ca 8 ton	2028	ZUT	Zware utiliteitsvoertuigen (meer dan 6L cilinderinhoud) op diesel	6,949308756	206,1596557	
{9F72FF2A-96FB-43B4-940D-72CF68B7FDB2}	LineString	werkweg	lierterrein	eenheid/m	BKK-DIM380 159_35_Lierlocatie	754	14	Verwijderen en aanbrengen geleiders op LOP	14.3	Aan- en afvoer 16 ton ballast	2028	ZUT	Zware utiliteitsvoertuigen (meer dan 6L cilinderinhoud) op diesel	6,949308756	206,1596557	
{9F72FF2A-96FB-43B4-940D-72CF68B7FDB2}	LineString	werkweg	lierterrein	eenheid/m	BKK-DIM380 159_35_Lierlocatie	754	14	Verwijderen en aanbrengen geleiders op LOP	14.8	Vervoersbewegingen personeel op basis van 5 dagen x 2 beweginingen keer twee circuits	2028	B4T	alle werktuigen op benzine, 4takt	17,37327189	183,3733306	
{9F72FF2A-96FB-43B4-940D-72CF68B7FDB2}	LineString	werkweg	lierterrein	eenheid/m	BKK-DIM380 159_36_Lierlocatie	754	4	Inrichting lieropstelling (45x45m) LOP	4.2	Aan- en afvoer materieelstukken	2027	ZUT	Zware utiliteitsvoertuigen (meer dan 6L cilinderinhoud) op diesel	0,201066667	6,426843404	
{9F72FF2A-96FB-43B4-940D-72CF68B7FDB2}	LineString	werkweg	lierterrein	eenheid/m	BKK-DIM380 159_36_Lierlocatie	754	4	Inrichting lieropstelling (45x45m) LOP	4.5	Leveren houtsnippers	2027	SV75560DSJ	Stage-V, >= 2019 , 75-560 kW, diesel, SCR: ja	36,48387097	400,3245224	24,01947135
{9F72FF2A-96FB-43B4-940D-72CF68B7FDB2}	LineString	werkweg	lierterrein	eenheid/m	BKK-DIM380 159_36_Lierlocatie	754	4	Inrichting lieropstelling (45x45m) LOP	4.8	Leverantie rijplaten (afmeting 6x1,80 en 25 stuk op auto)	2027	ZUT	Zware utiliteitsvoertuigen (meer dan 6L cilinderinhoud) op diesel	26,05990783	773,0987088	
{9F72FF2A-96FB-43B4-940D-72CF68B7FDB2}	LineString	werkweg	lierterrein	eenheid/m	BKK-DIM380 159_36_Lierlocatie	754	4	Inrichting lieropstelling (45x45m) LOP	4.11	Vervoersbewegingen personeel	2027	B4T	alle werktuigen op benzine, 4takt	6,949308756	73,34933225	
{9F72FF2A-96FB-43B4-940D-72CF68B7FDB2}	LineString	werkweg	lierterrein	eenheid/m	BKK-DIM380 159_36_Lierlocatie	754	10	Opbreken lieropstelling (45x45m)	10.2	Transport rijplaten	2028	ZUT	Zware utiliteitsvoertuigen (meer dan 6L cilinderinhoud) op diesel	13,02995392	386,5493544	
{9F72FF2A-96FB-43B4-940D-72CF68B7FDB2}	LineString	werkweg	lierterrein	eenheid/m	BKK-DIM380 159_36_Lierlocatie	754	10	Opbreken lieropstelling (45x45m)	10.5	Afvoer houtsnippers	2028	SV75560DSJ	Stage-V, >= 2019 , 75-560 kW, diesel, SCR: ja	54,72580645	600,4867836	0,208479263
{9F72FF2A-96FB-43B4-940D-72CF68B7FDB2}	LineString	werkweg	lierterrein	eenheid/m	BKK-DIM380 159_36_Lierlocatie	754	10	Opbreken lieropstelling (45x45m)	10.6	Afvoer geotextiel	2028	ZUT	Zware utiliteitsvoertuigen (meer dan 6L cilinderinhoud) op diesel	3,474654378	103,0798278	
{9F72FF2A-96FB-43B4-940D-72CF68B7FDB2}	LineString	werkweg	lierterrein	eenheid/m	BKK-DIM380 159_36_Lierlocatie	754	10	Opbreken lieropstelling (45x45m)	10.7	Leverantie grond (t.g.v. zetting)	2028	ZUT	Zware utiliteitsvoertuigen (meer dan 6L cilinderinhoud) op diesel	14,07235023	417,4733027	
{9F72FF2A-96FB-43B4-940D-72CF68B7FDB2}	LineString	werkweg	lierterrein	eenheid/m	BKK-DIM380 159_36_Lierlocatie	754	10	Opbreken lieropstelling (45x45m)	10.10	Vervoersbewegingen personeel	2028	B4T	alle werktuigen op benzine, 4takt	6,949308756	73,34933225	
{9F72FF2A-96FB-43B4-940D-72CF68B7FDB2}	LineString	werkweg	lierterrein	eenheid/m	BKK-DIM380 159_36_Lierlocatie	754	10	Opbreken lieropstelling (45x45m)	10.11	Aan- en afvoer materieelstukken	2028	ZUT	Zware utiliteitsvoertuigen (meer dan 6L cilinderinhoud) op diesel	3,474654378	111,0629621	
{9F72FF2A-96FB-43B4-940D-72CF68B7FDB2}	LineString	werkweg	lierterrein	eenheid/m	BKK-DIM380 159_36_Lierlocatie	754	14	Verwijderen en aanbrengen geleiders op LOP	14.1	Aan- en afvoer materieel op LOP op twee locaties lier machine 10 ton	2028	ZUT	Zware utiliteitsvoertuigen (meer dan 6L cilinderinhoud) op diesel	6,949308756	206,1596557	
{9F72FF2A-96FB-43B4-940D-72CF68B7FDB2}	LineString	werkweg	lierterrein	eenheid/m	BKK-DIM380 159_36_Lierlocatie	754	14	Verwijderen en aanbrengen geleiders op LOP	14.2	Aan- en afvoer nieuw en oud haspels ca 8 ton	2028	ZUT	Zware utiliteitsvoertuigen (meer dan 6L cilinderinhoud) op diesel	6,949308756	206,1596557	
{9F72FF2A-96FB-43B4-940D-72CF68B7FDB2}	LineString	werkweg	lierterrein	eenheid/m	BKK-DIM380 159_36_Lierlocatie	754	14	Verwijderen en aanbrengen geleiders op LOP	14.3	Aan- en afvoer 16 ton ballast	2028	ZUT	Zware utiliteitsvoertuigen (meer dan 6L cilinderinhoud) op diesel	6,949308756	206,1596557	
{9F72FF2A-96FB-43B4-940D-72CF68B7FDB2}	LineString	werkweg	lierterrein	eenheid/m	BKK-DIM380 159_36_Lierlocatie	754	14	Verwijderen en aanbrengen geleiders op LOP	14.8	Vervoersbewegingen personeel op basis van 5 dagen x 2 beweginingen keer twee circuits	2028	B4T	alle werktuigen op benzine, 4takt	17,37327189	183,3733306	
{9F72FF2A-96FB-43B4-940D-72CF68B7FDB2}	LineString	werkweg	lierterrein	eenheid/m	BKK-DIM380 159_37_Lierlocatie	754	4	Inrichting lieropstelling (45x45m) LOP	4.2	Aan- en afvoer materieelstukken	2027	ZUT	Zware utiliteitsvoertuigen (meer dan 6L cilinderinhoud) op diesel	0,201066667	6,426843404	
{9F72FF2A-96FB-43B4-940D-72CF68B7FDB2}	LineString	werkweg	lierterrein	eenheid/m	BKK-DIM380 159_37_Lierlocatie	754	4	Inrichting lieropstelling (45x45m) LOP	4.5	Leveren houtsnippers	2027	SV75560DSJ	Stage-V, >= 2019 , 75-560 kW, diesel, SCR: ja	36,48387097	400,3245224	24,01947135
{9F72FF2A-96FB-43B4-940D-72CF68B7FDB2}	LineString	werkweg	lierterrein	eenheid/m	BKK-DIM380 159_37_Lierlocatie	754	4	Inrichting lieropstelling (45x45m) LOP	4.8	Leverantie rijplaten (afmeting 6x1,80 en 25 stuk op auto)	2027	ZUT	Zware utiliteitsvoertuigen (meer dan 6L cilinderinhoud) op diesel	26,05990783	773,0987088	
{9F72FF2A-96FB-43B4-940D-72CF68B7FDB2}	LineString	werkweg	lierterrein	eenheid/m	BKK-DIM380 159_37_Lierlocatie	754	4	Inrichting lieropstelling (45x45m) LOP	4.11	Vervoersbewegingen personeel	2027	B4T	alle werktuigen op benzine, 4takt	6,949308756	73,34933225	
{9F72FF2A-96FB-43B4-940D-72CF68B7FDB2}	LineString	werkweg	lierterrein	eenheid/m	BKK-DIM380 159_37_Lierlocatie	754	10	Opbreken lieropstelling (45x45m)	10.2	Transport rijplaten	2028	ZUT	Zware utiliteitsvoertuigen (meer dan 6L cilinderinhoud) op diesel	13,02995392	386,5493544	
{9F72FF2A-96FB-43B4-940D-72CF68B7FDB2}	LineString	werkweg	lierterrein	eenheid/m	BKK-DIM380 159_37_Lierlocatie	754	10	Opbreken lieropstelling (45x45m)	10.5	Afvoer houtsnippers	2028	SV75560DSJ	Stage-V, >= 2019 , 75-560 kW, diesel, SCR: ja	54,72580645	600,4867836	0,208479263
{9F72FF2A-96FB-43B4-940D-72CF68B7FDB2}	LineString	werkweg	lierterrein	eenheid/m	BKK-DIM380 159_37_Lierlocatie	754	10	Opbreken lieropstelling (45x45m)	10.6	Afvoer geotextiel	2028	ZUT	Zware utiliteitsvoertuigen (meer dan 6L cilinderinhoud) op diesel	3,474654378	103,0798278	
{9F72FF2A-96FB-43B4-940D-72CF68B7FDB2}	LineString	werkweg	lierterrein	eenheid/m	BKK-DIM380 159_37_Lierlocatie	754	10	Opbreken lieropstelling (45x45m)	10.7	Leverantie grond (t.g.v. zetting)	2028	ZUT	Zware utiliteitsvoertuigen (meer dan 6L cilinderinhoud) op diesel	14,07235023	417,4733027	
{9F72FF2A-96FB-43B4-940D-72CF68B7FDB2}	LineString	werkweg	lierterrein	eenheid/m	BKK-DIM380 159_37_Lierlocatie	754	10	Opbreken lieropstelling (45x45m)	10.10	Vervoersbewegingen personeel	2028	B4T	alle werktuigen op benzine, 4takt	6,949308756	73,34933225	
{9F72FF2A-96FB-43B4-940D-72CF68B7FDB2}	LineString	werkweg	lierterrein	eenheid/m	BKK-DIM380 159_37_Lierlocatie	754	10	Opbreken lieropstelling (45x45m)	10.11	Aan- en afvoer materieelstukken	2028	ZUT	Zware utiliteitsvoertuigen (meer dan 6L cilinderinhoud) op diesel	3,474654378	111,0629621	
{9F72FF2A-96FB-43B4-940D-72CF68B7FDB2}	LineString	werkweg	lierterrein	eenheid/m	BKK-DIM380 159_37_Lierlocatie	754	14	Verwijderen en aanbrengen geleiders op LOP	14.1	Aan- en afvoer materieel op LOP op twee locaties lier machine 10 ton	2028	ZUT	Zware utiliteitsvoertuigen (meer dan 6L cilinderinhoud) op diesel	6,949308756	206,1596557	
{9F72FF2A-96FB-43B4-940D-72CF68B7FDB2}	LineString	werkweg	lierterrein	eenheid/m	BKK-DIM380 159_37_Lierlocatie	754	14	Verwijderen en aanbrengen geleiders op LOP	14.2	Aan- en afvoer nieuw en oud haspels ca 8 ton	2028	ZUT	Zware utiliteitsvoertuigen (meer dan 6L cilinderinhoud) op diesel	6,949308756	206,1596557	
{9F72FF2A-96FB-43B4-940D-72CF68B7FDB2}	LineString	werkweg	lierterrein	eenheid/m	BKK-DIM380 159_37_Lierlocatie	754	14	Verwijderen en aanbrengen geleiders op LOP	14.3	Aan- en afvoer 16 ton ballast	2028	ZUT	Zware utiliteitsvoertuigen (meer dan 6L cilinderinhoud) op diesel	6,949308756	206,1596557	
{9F72FF2A-96FB-43B4-940D-72CF68B7FDB2}	LineString	werkweg	lierterrein	eenheid/m	BKK-DIM380 159_37_Lierlocatie	754	14	Verwijderen en aanbrengen geleiders op LOP	14.8	Vervoersbewegingen personeel op basis van 5 dagen x 2 beweginingen keer twee circuits	2028	B4T	alle werktuigen op benzine, 4takt	17,37327189	183,3733306	
{001368F7-7730-4218-AB94-10FF2D2C6801}	LineString	werkweg	lierterrein	eenheid/m	KIJ-BKK380 001_33_Lierlocatie	7	4	Inrichting lieropstelling (45x45m) LOP	4.2	Aan- en afvoer materieelstukken	2027	ZUT	Zware utiliteitsvoertuigen (meer dan 6L cilinderinhoud) op diesel	0,001866667	0,059665655	
{001368F7-7730-4218-AB94-10FF2D2C6801}	LineString	werkweg	lierterrein	eenheid/m	KIJ-BKK380 001_33_Lierlocatie	7	4	Inrichting lieropstelling (45x45m) LOP	4.5	Leveren houtsnippers	2027	SV75560DSJ	Stage-V, >= 2019 , 75-560 kW, diesel, SCR: ja	0,338709677	3,716540659	0,22299244
{001368F7-7730-4218-AB94-10FF2D2C6801}	LineString	werkweg	lierterrein	eenheid/m	KIJ-BKK380 001_33_Lierlocatie	7	4	Inrichting lieropstelling (45x45m) LOP	4.8	Leverantie rijplaten (afmeting 6x1,80 en 25 stuk op auto)	2027	ZUT	Zware utiliteitsvoertuigen (meer dan 6L cilinderinhoud) op diesel	0,241935484	7,177308968	
{001368F7-7730-4218-AB94-10FF2D2C6801}	LineString	werkweg	lierterrein	eenheid/m	KIJ-BKK380 001_33_Lierlocatie	7	4	Inrichting lieropstelling (45x45m) LOP	4.11	Vervoersbewegingen personeel	2027	B4T	alle werktuigen op benzine, 4takt	0,064516129	0,680961971	
{001368F7-7730-4218-AB94-10FF2D2C6801}	LineString	werkweg	lierterrein	eenheid/m	KIJ-BKK380 001_33_Lierlocatie	7	10	Opbreken lieropstelling (45x45m)	10.2	Transport rijplaten	2028	ZUT	Zware utiliteitsvoertuigen (meer dan 6L cilinderinhoud) op diesel	0,120967742	3,588654484	
{001368F7-7730-4218-AB94-10FF2D2C6801}	LineString	werkweg	lierterrein	eenheid/m	KIJ-BKK380 001_33_Lierlocatie	7	10	Opbreken lieropstelling (45x45m)	10.5	Afvoer houtsnippers	2028	SV75560DSJ	Stage-V, >= 2019 , 75-560 kW, diesel, SCR: ja	0,508064516	5,574810989	0,001935484
{001368F7-7730-4218-AB94-10FF2D2C6801}	LineString	werkweg	lierterrein	eenheid/m	KIJ-BKK380 001_33_Lierlocatie	7	10	Opbreken lieropstelling (45x45m)	10.6	Afvoer geotextiel	2028	ZUT	Zware utiliteitsvoertuigen (meer dan 6L cilinderinhoud) op diesel	0,032258065	0,956974529	
{001368F7-7730-4218-AB94-10FF2D2C6801}	LineString	werkweg	lierterrein	eenheid/m	KIJ-BKK380 001_33_Lierlocatie	7	10	Opbreken lieropstelling (45x45m)	10.7	Leverantie grond (t.g.v. zetting)	2028	ZUT	Zware utiliteitsvoertuigen (meer dan 6L cilinderinhoud) op diesel	0,130645161	3,875746843	
{001368F7-7730-4218-AB94-10FF2D2C6801}	LineString	werkweg	lierterrein	eenheid/m	KIJ-BKK380 001_33_Lierlocatie	7	10	Opbreken lieropstelling (45x45m)	10.10	Vervoersbewegingen personeel	2028	B4T	alle werktuigen op benzine, 4takt	0,064516129	0,680961971	
{001368F7-7730-4218-AB94-10FF2D2C6801}	LineString	werkweg	lierterrein	eenheid/m	KIJ-BKK380 001_33_Lierlocatie	7	10	Opbreken lieropstelling (45x45m)	10.11	Aan- en afvoer materieelstukken	2028	ZUT	Zware utiliteitsvoertuigen (meer dan 6L cilinderinhoud) op diesel	0,032258065	1,031088507	
{001368F7-7730-4218-AB94-10FF2D2C6801}	LineString	werkweg	lierterrein	eenheid/m	KIJ-BKK380 001_33_Lierlocatie	7	14	Verwijderen en aanbrengen geleiders op LOP	14.1	Aan- en afvoer materieel op LOP op twee locaties lier machine 10 ton	2028	ZUT	Zware utiliteitsvoertuigen (meer dan 6L cilinderinhoud) op diesel	0,064516129	1,913949058	
{001368F7-7730-4218-AB94-10FF2D2C6801}	LineString	werkweg	lierterrein	eenheid/m	KIJ-BKK380 001_33_Lierlocatie	7	14	Verwijderen en aanbrengen geleiders op LOP	14.2	Aan- en afvoer nieuw en oud haspels ca 8 ton	2028	ZUT	Zware utiliteitsvoertuigen (meer dan 6L cilinderinhoud) op diesel	0,064516129	1,913949058	
{001368F7-7730-4218-AB94-10FF2D2C6801}	LineString	werkweg	lierterrein	eenheid/m	KIJ-BKK380 001_33_Lierlocatie	7	14	Verwijderen en aanbrengen geleiders op LOP	14.3	Aan- en afvoer 16 ton ballast	2028	ZUT	Zware utiliteitsvoertuigen (meer dan 6L cilinderinhoud) op diesel	0,064516129	1,913949058	
{001368F7-7730-4218-AB94-10FF2D2C6801}	LineString	werkweg	lierterrein	eenheid/m	KIJ-BKK380 001_33_Lierlocatie	7	14	Verwijderen en aanbrengen geleiders op LOP	14.8	Vervoersbewegingen personeel op basis van 5 dagen x 2 beweginingen keer twee circuits	2028	B4T	alle werktuigen op benzine, 4takt	0,161290323	1,702404926	
{D1437DA3-D310-48B7-927F-A1A287FAFF0F}	LineString	werkweg	lierterrein	eenheid/m	KIJ-BKK380 001_31_Lierlocatie	4	4	Inrichting lieropstelling (45x45m) LOP	4.2	Aan- en afvoer materieelstukken	2027	ZUT	Zware utiliteitsvoertuigen (meer dan 6L cilinderinhoud) op diesel	0,001066667	0,03409466	
{D1437DA3-D310-48B7-927F-A1A287FAFF0F}	LineString	werkweg	lierterrein	eenheid/m	KIJ-BKK380 001_31_Lierlocatie	4	4	Inrichting lieropstelling (45x45m) LOP	4.5	Leveren houtsnippers	2027	SV75560DSJ	Stage-V, >= 2019 , 75-560 kW, diesel, SCR: ja	0,193548387	2,123737519	0,127424251
{D1437DA3-D310-48B7-927F-A1A287FAFF0F}	LineString	werkweg	lierterrein	eenheid/m	KIJ-BKK380 001_31_Lierlocatie	4	4	Inrichting lieropstelling (45x45m) LOP	4.8	Leverantie rijplaten (afmeting 6x1,80 en 25 stuk op auto)	2027	ZUT	Zware utiliteitsvoertuigen (meer dan 6L cilinderinhoud) op diesel	0,138248848	4,10131941	
{D1437DA3-D310-48B7-927F-A1A287FAFF0F}	LineString	werkweg	lierterrein	eenheid/m	KIJ-BKK380 001_31_Lierlocatie	4	4	Inrichting lieropstelling (45x45m) LOP	4.11	Vervoersbewegingen personeel	2027	B4T	alle werktuigen op benzine, 4takt	0,036866359	0,389121126	
{D1437DA3-D310-48B7-927F-A1A287FAFF0F}	LineString	werkweg	lierterrein	eenheid/m	KIJ-BKK380 001_31_Lierlocatie	4	10	Opbreken lieropstelling (45x45m)	10.2	Transport rijplaten	2028	ZUT	Zware utiliteitsvoertuigen (meer dan 6L cilinderinhoud) op diesel	0,069124424	2,050659705	
{D1437DA3-D310-48B7-927F-A1A287FAFF0F}	LineString	werkweg	lierterrein	eenheid/m	KIJ-BKK380 001_31_Lierlocatie	4	10	Opbreken lieropstelling (45x45m)	10.5	Afvoer houtsnippers	2028	SV75560DSJ	Stage-V, >= 2019 , 75-560 kW, diesel, SCR: ja	0,290322581	3,185606279	0,001105991
{D1437DA3-D310-48B7-927F-A1A287FAFF0F}	LineString	werkweg	lierterrein	eenheid/m	KIJ-BKK380 001_31_Lierlocatie	4	10	Opbreken lieropstelling (45x45m)	10.6	Afvoer geotextiel	2028	ZUT	Zware utiliteitsvoertuigen (meer dan 6L cilinderinhoud) op diesel	0,01843318	0,546842588	
{D1437DA3-D310-48B7-927F-A1A287FAFF0F}	LineString	werkweg	lierterrein	eenheid/m	KIJ-BKK380 001_31_Lierlocatie	4	10	Opbreken lieropstelling (45x45m)	10.7	Leverantie grond (t.g.v. zetting)	2028	ZUT	Zware utiliteitsvoertuigen (meer dan 6L cilinderinhoud) op diesel	0,074654378	2,214712481	
{D1437DA3-D310-48B7-927F-A1A287FAFF0F}	LineString	werkweg	lierterrein	eenheid/m	KIJ-BKK380 001_31_Lierlocatie	4	10	Opbreken lieropstelling (45x45m)	10.10	Vervoersbewegingen personeel	2028	B4T	alle werktuigen op benzine, 4takt	0,036866359	0,389121126	
{D1437DA3-D310-48B7-927F-A1A287FAFF0F}	LineString	werkweg	lierterrein	eenheid/m	KIJ-BKK380 001_31_Lierlocatie	4	10	Opbreken lieropstelling (45x45m)	10.11	Aan- en afvoer materieelstukken	2028	ZUT	Zware utiliteitsvoertuigen (meer dan 6L cilinderinhoud) op diesel	0,01843318	0,589193433	
{D1437DA3-D310-48B7-927F-A1A287FAFF0F}	LineString	werkweg	lierterrein	eenheid/m	KIJ-BKK380 001_31_Lierlocatie	4	14	Verwijderen en aanbrengen geleiders op LOP	14.1	Aan- en afvoer materieel op LOP op twee locaties lier machine 10 ton	2028	ZUT	Zware utiliteitsvoertuigen (meer dan 6L cilinderinhoud) op diesel	0,036866359	1,093685176	
{D1437DA3-D310-48B7-927F-A1A287FAFF0F}	LineString	werkweg	lierterrein	eenheid/m	KIJ-BKK380 001_31_Lierlocatie	4	14	Verwijderen en aanbrengen geleiders op LOP	14.2	Aan- en afvoer nieuw en oud haspels ca 8 ton	2028	ZUT	Zware utiliteitsvoertuigen (meer dan 6L cilinderinhoud) op diesel	0,036866359	1,093685176	
{D1437DA3-D310-48B7-927F-A1A287FAFF0F}	LineString	werkweg	lierterrein	eenheid/m	KIJ-BKK380 001_31_Lierlocatie	4	14	Verwijderen en aanbrengen geleiders op LOP	14.3	Aan- en afvoer 16 ton ballast	2028	ZUT	Zware utiliteitsvoertuigen (meer dan 6L cilinderinhoud) op diesel	0,036866359	1,093685176	
{D1437DA3-D310-48B7-927F-A1A287FAFF0F}	LineString	werkweg	lierterrein	eenheid/m	KIJ-BKK380 001_31_Lierlocatie	4	14	Verwijderen en aanbrengen geleiders op LOP	14.8	Vervoersbewegingen personeel op basis van 5 dagen x 2 beweginingen keer twee circuits	2028	B4T	alle werktuigen op benzine, 4takt	0,092165899	0,972802815	
{86919E17-9D06-4A4A-97A5-16C9BD1516A8}	LineString	werkweg	lierterrein	eenheid/m	KIJ-BKK380 075_8_Lierlocatie	117	4	Inrichting lieropstelling (45x45m) LOP	4.2	Aan- en afvoer materieelstukken	2027	ZUT	Zware utiliteitsvoertuigen (meer dan 6L cilinderinhoud) op diesel	0,0312	0,997268804	
{86919E17-9D06-4A4A-97A5-16C9BD1516A8}	LineString	werkweg	lierterrein	eenheid/m	KIJ-BKK380 075_8_Lierlocatie	117	4	Inrichting lieropstelling (45x45m) LOP	4.5	Leveren houtsnippers	2027	SV75560DSJ	Stage-V, >= 2019 , 75-560 kW, diesel, SCR: ja	5,661290323	62,11932244	3,727159347
{86919E17-9D06-4A4A-97A5-16C9BD1516A8}	LineString	werkweg	lierterrein	eenheid/m	KIJ-BKK380 075_8_Lierlocatie	117	4	Inrichting lieropstelling (45x45m) LOP	4.8	Leverantie rijplaten (afmeting 6x1,80 en 25 stuk op auto)	2027	ZUT	Zware utiliteitsvoertuigen (meer dan 6L cilinderinhoud) op diesel	4,043778802	119,9635927	
{86919E17-9D06-4A4A-97A5-16C9BD1516A8}	LineString	werkweg	lierterrein	eenheid/m	KIJ-BKK380 075_8_Lierlocatie	117	4	Inrichting lieropstelling (45x45m) LOP	4.11	Vervoersbewegingen personeel	2027	B4T	alle werktuigen op benzine, 4takt	1,078341014	11,38179294	
{86919E17-9D06-4A4A-97A5-16C9BD1516A8}	LineString	werkweg	lierterrein	eenheid/m	KIJ-BKK380 075_8_Lierlocatie	117	10	Opbreken lieropstelling (45x45m)	10.2	Transport rijplaten	2028	ZUT	Zware utiliteitsvoertuigen (meer dan 6L cilinderinhoud) op diesel	2,021889401	59,98179637	
{86919E17-9D06-4A4A-97A5-16C9BD1516A8}	LineString	werkweg	lierterrein	eenheid/m	KIJ-BKK380 075_8_Lierlocatie	117	10	Opbreken lieropstelling (45x45m)	10.5	Afvoer houtsnippers	2028	SV75560DSJ	Stage-V, >= 2019 , 75-560 kW, diesel, SCR: ja	8,491935484	93,17898367	0,03235023
{86919E17-9D06-4A4A-97A5-16C9BD1516A8}	LineString	werkweg	lierterrein	eenheid/m	KIJ-BKK380 075_8_Lierlocatie	117	10	Opbreken lieropstelling (45x45m)	10.6	Afvoer geotextiel	2028	ZUT	Zware utiliteitsvoertuigen (meer dan 6L cilinderinhoud) op diesel	0,539170507	15,9951457	
{86919E17-9D06-4A4A-97A5-16C9BD1516A8}	LineString	werkweg	lierterrein	eenheid/m	KIJ-BKK380 075_8_Lierlocatie	117	10	Opbreken lieropstelling (45x45m)	10.7	Leverantie grond (t.g.v. zetting)	2028	ZUT	Zware utiliteitsvoertuigen (meer dan 6L cilinderinhoud) op diesel	2,183640553	64,78034008	
{86919E17-9D06-4A4A-97A5-16C9BD1516A8}	LineString	werkweg	lierterrein	eenheid/m	KIJ-BKK380 075_8_Lierlocatie	117	10	Opbreken lieropstelling (45x45m)	10.10	Vervoersbewegingen personeel	2028	B4T	alle werktuigen op benzine, 4takt	1,078341014	11,38179294	
{86919E17-9D06-4A4A-97A5-16C9BD1516A8}	LineString	werkweg	lierterrein	eenheid/m	KIJ-BKK380 075_8_Lierlocatie	117	10	Opbreken lieropstelling (45x45m)	10.11	Aan- en afvoer materieelstukken	2028	ZUT	Zware utiliteitsvoertuigen (meer dan 6L cilinderinhoud) op diesel	0,539170507	17,2339079	
{86919E17-9D06-4A4A-97A5-16C9BD1516A8}	LineString	werkweg	lierterrein	eenheid/m	KIJ-BKK380 075_8_Lierlocatie	117	14	Verwijderen en aanbrengen geleiders op LOP	14.1	Aan- en afvoer materieel op LOP op twee locaties lier machine 10 ton	2028	ZUT	Zware utiliteitsvoertuigen (meer dan 6L cilinderinhoud) op diesel	1,078341014	31,9902914	
{86919E17-9D06-4A4A-97A5-16C9BD1516A8}	LineString	werkweg	lierterrein	eenheid/m	KIJ-BKK380 075_8_Lierlocatie	117	14	Verwijderen en aanbrengen geleiders op LOP	14.2	Aan- en afvoer nieuw en oud haspels ca 8 ton	2028	ZUT	Zware utiliteitsvoertuigen (meer dan 6L cilinderinhoud) op diesel	1,078341014	31,9902914	
{86919E17-9D06-4A4A-97A5-16C9BD1516A8}	LineString	werkweg	lierterrein	eenheid/m	KIJ-BKK380 075_8_Lierlocatie	117	14	Verwijderen en aanbrengen geleiders op LOP	14.3	Aan- en afvoer 16 ton ballast	2028	ZUT	Zware utiliteitsvoertuigen (meer dan 6L cilinderinhoud) op diesel	1,078341014	31,9902914	
{86919E17-9D06-4A4A-97A5-16C9BD1516A8}	LineString	werkweg	lierterrein	eenheid/m	KIJ-BKK380 075_8_Lierlocatie	117	14	Verwijderen en aanbrengen geleiders op LOP	14.8	Vervoersbewegingen personeel op basis van 5 dagen x 2 beweginingen keer twee circuits	2028	B4T	alle werktuigen op benzine, 4takt	2,695852535	28,45448234	
{3864F359-7296-4F83-95B2-6B57903381FE}	LineString	werkweg	lierterrein	eenheid/m	KIJ-BKK380 075_7_Lierlocatie	13	4	Inrichting lieropstelling (45x45m) LOP	4.2	Aan- en afvoer materieelstukken	2027	ZUT	Zware utiliteitsvoertuigen (meer dan 6L cilinderinhoud) op diesel	0,003466667	0,110807645	
{3864F359-7296-4F83-95B2-6B57903381FE}	LineString	werkweg	lierterrein	eenheid/m	KIJ-BKK380 075_7_Lierlocatie	13	4	Inrichting lieropstelling (45x45m) LOP	4.5	Leveren houtsnippers	2027	SV75560DSJ	Stage-V, >= 2019 , 75-560 kW, diesel, SCR: ja	0,629032258	6,902146938	0,414128816
{3864F359-7296-4F83-95B2-6B57903381FE}	LineString	werkweg	lierterrein	eenheid/m	KIJ-BKK380 075_7_Lierlocatie	13	4	Inrichting lieropstelling (45x45m) LOP	4.8	Leverantie rijplaten (afmeting 6x1,80 en 25 stuk op auto)	2027	ZUT	Zware utiliteitsvoertuigen (meer dan 6L cilinderinhoud) op diesel	0,449308756	13,32928808	
{3864F359-7296-4F83-95B2-6B57903381FE}	LineString	werkweg	lierterrein	eenheid/m	KIJ-BKK380 075_7_Lierlocatie	13	4	Inrichting lieropstelling (45x45m) LOP	4.11	Vervoersbewegingen personeel	2027	B4T	alle werktuigen op benzine, 4takt	0,119815668	1,26464366	
{3864F359-7296-4F83-95B2-6B57903381FE}	LineString	werkweg	lierterrein	eenheid/m	KIJ-BKK380 075_7_Lierlocatie	13	10	Opbreken lieropstelling (45x45m)	10.2	Transport rijplaten	2028	ZUT	Zware utiliteitsvoertuigen (meer dan 6L cilinderinhoud) op diesel	0,224654378	6,664644041	
{3864F359-7296-4F83-95B2-6B57903381FE}	LineString	werkweg	lierterrein	eenheid/m	KIJ-BKK380 075_7_Lierlocatie	13	10	Opbreken lieropstelling (45x45m)	10.5	Afvoer houtsnippers	2028	SV75560DSJ	Stage-V, >= 2019 , 75-560 kW, diesel, SCR: ja	0,943548387	10,35322041	0,00359447
{3864F359-7296-4F83-95B2-6B57903381FE}	LineString	werkweg	lierterrein	eenheid/m	KIJ-BKK380 075_7_Lierlocatie	13	10	Opbreken lieropstelling (45x45m)	10.6	Afvoer geotextiel	2028	ZUT	Zware utiliteitsvoertuigen (meer dan 6L cilinderinhoud) op diesel	0,059907834	1,777238411	
{3864F359-7296-4F83-95B2-6B57903381FE}	LineString	werkweg	lierterrein	eenheid/m	KIJ-BKK380 075_7_Lierlocatie	13	10	Opbreken lieropstelling (45x45m)	10.7	Leverantie grond (t.g.v. zetting)	2028	ZUT	Zware utiliteitsvoertuigen (meer dan 6L cilinderinhoud) op diesel	0,242626728	7,197815565	
{3864F359-7296-4F83-95B2-6B57903381FE}	LineString	werkweg	lierterrein	eenheid/m	KIJ-BKK380 075_7_Lierlocatie	13	10	Opbreken lieropstelling (45x45m)	10.10	Vervoersbewegingen personeel	2028	B4T	alle werktuigen op benzine, 4takt	0,119815668	1,26464366	
{3864F359-7296-4F83-95B2-6B57903381FE}	LineString	werkweg	lierterrein	eenheid/m	KIJ-BKK380 075_7_Lierlocatie	13	10	Opbreken lieropstelling (45x45m)	10.11	Aan- en afvoer materieelstukken	2028	ZUT	Zware utiliteitsvoertuigen (meer dan 6L cilinderinhoud) op diesel	0,059907834	1,914878656	
{3864F359-7296-4F83-95B2-6B57903381FE}	LineString	werkweg	lierterrein	eenheid/m	KIJ-BKK380 075_7_Lierlocatie	13	14	Verwijderen en aanbrengen geleiders op LOP	14.1	Aan- en afvoer materieel op LOP op twee locaties lier machine 10 ton	2028	ZUT	Zware utiliteitsvoertuigen (meer dan 6L cilinderinhoud) op diesel	0,119815668	3,554476822	
{3864F359-7296-4F83-95B2-6B57903381FE}	LineString	werkweg	lierterrein	eenheid/m	KIJ-BKK380 075_7_Lierlocatie	13	14	Verwijderen en aanbrengen geleiders op LOP	14.2	Aan- en afvoer nieuw en oud haspels ca 8 ton	2028	ZUT	Zware utiliteitsvoertuigen (meer dan 6L cilinderinhoud) op diesel	0,119815668	3,554476822	
{3864F359-7296-4F83-95B2-6B57903381FE}	LineString	werkweg	lierterrein	eenheid/m	KIJ-BKK380 075_7_Lierlocatie	13	14	Verwijderen en aanbrengen geleiders op LOP	14.3	Aan- en afvoer 16 ton ballast	2028	ZUT	Zware utiliteitsvoertuigen (meer dan 6L cilinderinhoud) op diesel	0,119815668	3,554476822	
{3864F359-7296-4F83-95B2-6B57903381FE}	LineString	werkweg	lierterrein	eenheid/m	KIJ-BKK380 075_7_Lierlocatie	13	14	Verwijderen en aanbrengen geleiders op LOP	14.8	Vervoersbewegingen personeel op basis van 5 dagen x 2 beweginingen keer twee circuits	2028	B4T	alle werktuigen op benzine, 4takt	0,299539171	3,161609149	
{CF6561C1-89A7-49C0-8145-425A1932E506}	LineString	werkweg	lierterrein	eenheid/m	KIJ-BKK380 012_19_Lierlocatie	18	4	Inrichting lieropstelling (45x45m) LOP	4.2	Aan- en afvoer materieelstukken	2027	ZUT	Zware utiliteitsvoertuigen (meer dan 6L cilinderinhoud) op diesel	0,0048	0,15342597	
{CF6561C1-89A7-49C0-8145-425A1932E506}	LineString	werkweg	lierterrein	eenheid/m	KIJ-BKK380 012_19_Lierlocatie	18	4	Inrichting lieropstelling (45x45m) LOP	4.5	Leveren houtsnippers	2027	SV75560DSJ	Stage-V, >= 2019 , 75-560 kW, diesel, SCR: ja	0,870967742	9,556818838	0,57340913
{CF6561C1-89A7-49C0-8145-425A1932E506}	LineString	werkweg	lierterrein	eenheid/m	KIJ-BKK380 012_19_Lierlocatie	18	4	Inrichting lieropstelling (45x45m) LOP	4.8	Leverantie rijplaten (afmeting 6x1,80 en 25 stuk op auto)	2027	ZUT	Zware utiliteitsvoertuigen (meer dan 6L cilinderinhoud) op diesel	0,622119816	18,45593735	
{CF6561C1-89A7-49C0-8145-425A1932E506}	LineString	werkweg	lierterrein	eenheid/m	KIJ-BKK380 012_19_Lierlocatie	18	4	Inrichting lieropstelling (45x45m) LOP	4.11	Vervoersbewegingen personeel	2027	B4T	alle werktuigen op benzine, 4takt	0,165898618	1,751045067	
{CF6561C1-89A7-49C0-8145-425A1932E506}	LineString	werkweg	lierterrein	eenheid/m	KIJ-BKK380 012_19_Lierlocatie	18	10	Opbreken lieropstelling (45x45m)	10.2	Transport rijplaten	2028	ZUT	Zware utiliteitsvoertuigen (meer dan 6L cilinderinhoud) op diesel	0,311059908	9,227968673	
{CF6561C1-89A7-49C0-8145-425A1932E506}	LineString	werkweg	lierterrein	eenheid/m	KIJ-BKK380 012_19_Lierlocatie	18	10	Opbreken lieropstelling (45x45m)	10.5	Afvoer houtsnippers	2028	SV75560DSJ	Stage-V, >= 2019 , 75-560 kW, diesel, SCR: ja	1,306451613	14,33522826	0,004976959
{CF6561C1-89A7-49C0-8145-425A1932E506}	LineString	werkweg	lierterrein	eenheid/m	KIJ-BKK380 012_19_Lierlocatie	18	10	Opbreken lieropstelling (45x45m)	10.6	Afvoer geotextiel	2028	ZUT	Zware utiliteitsvoertuigen (meer dan 6L cilinderinhoud) op diesel	0,082949309	2,460791646	
{CF6561C1-89A7-49C0-8145-425A1932E506}	LineString	werkweg	lierterrein	eenheid/m	KIJ-BKK380 012_19_Lierlocatie	18	10	Opbreken lieropstelling (45x45m)	10.7	Leverantie grond (t.g.v. zetting)	2028	ZUT	Zware utiliteitsvoertuigen (meer dan 6L cilinderinhoud) op diesel	0,3359447	9,966206166	
{CF6561C1-89A7-49C0-8145-425A1932E506}	LineString	werkweg	lierterrein	eenheid/m	KIJ-BKK380 012_19_Lierlocatie	18	10	Opbreken lieropstelling (45x45m)	10.10	Vervoersbewegingen personeel	2028	B4T	alle werktuigen op benzine, 4takt	0,165898618	1,751045067	
{CF6561C1-89A7-49C0-8145-425A1932E506}	LineString	werkweg	lierterrein	eenheid/m	KIJ-BKK380 012_19_Lierlocatie	18	10	Opbreken lieropstelling (45x45m)	10.11	Aan- en afvoer materieelstukken	2028	ZUT	Zware utiliteitsvoertuigen (meer dan 6L cilinderinhoud) op diesel	0,082949309	2,651370447	
{CF6561C1-89A7-49C0-8145-425A1932E506}	LineString	werkweg	lierterrein	eenheid/m	KIJ-BKK380 012_19_Lierlocatie	18	14	Verwijderen en aanbrengen geleiders op LOP	14.1	Aan- en afvoer materieel op LOP op twee locaties lier machine 10 ton	2028	ZUT	Zware utiliteitsvoertuigen (meer dan 6L cilinderinhoud) op diesel	0,165898618	4,921583292	
{CF6561C1-89A7-49C0-8145-425A1932E506}	LineString	werkweg	lierterrein	eenheid/m	KIJ-BKK380 012_19_Lierlocatie	18	14	Verwijderen en aanbrengen geleiders op LOP	14.2	Aan- en afvoer nieuw en oud haspels ca 8 ton	2028	ZUT	Zware utiliteitsvoertuigen (meer dan 6L cilinderinhoud) op diesel	0,165898618	4,921583292	
{CF6561C1-89A7-49C0-8145-425A1932E506}	LineString	werkweg	lierterrein	eenheid/m	KIJ-BKK380 012_19_Lierlocatie	18	14	Verwijderen en aanbrengen geleiders op LOP	14.3	Aan- en afvoer 16 ton ballast	2028	ZUT	Zware utiliteitsvoertuigen (meer dan 6L cilinderinhoud) op diesel	0,165898618	4,921583292	
{CF6561C1-89A7-49C0-8145-425A1932E506}	LineString	werkweg	lierterrein	eenheid/m	KIJ-BKK380 012_19_Lierlocatie	18	14	Verwijderen en aanbrengen geleiders op LOP	14.8	Vervoersbewegingen personeel op basis van 5 dagen x 2 beweginingen keer twee circuits	2028	B4T	alle werktuigen op benzine, 4takt	0,414746544	4,377612668	
{6B43762F-839E-4CBC-B672-E2E0263A1038}	LineString	werkweg	lierterrein	eenheid/m	KIJ-BKK380 017_17_Lierlocatie	154	4	Inrichting lieropstelling (45x45m) LOP	4.2	Aan- en afvoer materieelstukken	2027	ZUT	Zware utiliteitsvoertuigen (meer dan 6L cilinderinhoud) op diesel	0,041066667	1,312644409	
{6B43762F-839E-4CBC-B672-E2E0263A1038}	LineString	werkweg	lierterrein	eenheid/m	KIJ-BKK380 017_17_Lierlocatie	154	4	Inrichting lieropstelling (45x45m) LOP	4.5	Leveren houtsnippers	2027	SV75560DSJ	Stage-V, >= 2019 , 75-560 kW, diesel, SCR: ja	7,451612903	81,7638945	4,90583367
{6B43762F-839E-4CBC-B672-E2E0263A1038}	LineString	werkweg	lierterrein	eenheid/m	KIJ-BKK380 017_17_Lierlocatie	154	4	Inrichting lieropstelling (45x45m) LOP	4.8	Leverantie rijplaten (afmeting 6x1,80 en 25 stuk op auto)	2027	ZUT	Zware utiliteitsvoertuigen (meer dan 6L cilinderinhoud) op diesel	5,322580645	157,9007973	
{6B43762F-839E-4CBC-B672-E2E0263A1038}	LineString	werkweg	lierterrein	eenheid/m	KIJ-BKK380 017_17_Lierlocatie	154	4	Inrichting lieropstelling (45x45m) LOP	4.11	Vervoersbewegingen personeel	2027	B4T	alle werktuigen op benzine, 4takt	1,419354839	14,98116335	
{6B43762F-839E-4CBC-B672-E2E0263A1038}	LineString	werkweg	lierterrein	eenheid/m	KIJ-BKK380 017_17_Lierlocatie	154	10	Opbreken lieropstelling (45x45m)	10.2	Transport rijplaten	2028	ZUT	Zware utiliteitsvoertuigen (meer dan 6L cilinderinhoud) op diesel	2,661290323	78,95039864	
{6B43762F-839E-4CBC-B672-E2E0263A1038}	LineString	werkweg	lierterrein	eenheid/m	KIJ-BKK380 017_17_Lierlocatie	154	10	Opbreken lieropstelling (45x45m)	10.5	Afvoer houtsnippers	2028	SV75560DSJ	Stage-V, >= 2019 , 75-560 kW, diesel, SCR: ja	11,17741935	122,6458417	0,042580645
{6B43762F-839E-4CBC-B672-E2E0263A1038}	LineString	werkweg	lierterrein	eenheid/m	KIJ-BKK380 017_17_Lierlocatie	154	10	Opbreken lieropstelling (45x45m)	10.6	Afvoer geotextiel	2028	ZUT	Zware utiliteitsvoertuigen (meer dan 6L cilinderinhoud) op diesel	0,709677419	21,05343964	
{6B43762F-839E-4CBC-B672-E2E0263A1038}	LineString	werkweg	lierterrein	eenheid/m	KIJ-BKK380 017_17_Lierlocatie	154	10	Opbreken lieropstelling (45x45m)	10.7	Leverantie grond (t.g.v. zetting)	2028	ZUT	Zware utiliteitsvoertuigen (meer dan 6L cilinderinhoud) op diesel	2,874193548	85,26643054	
{6B43762F-839E-4CBC-B672-E2E0263A1038}	LineString	werkweg	lierterrein	eenheid/m	KIJ-BKK380 017_17_Lierlocatie	154	10	Opbreken lieropstelling (45x45m)	10.10	Vervoersbewegingen personeel	2028	B4T	alle werktuigen op benzine, 4takt	1,419354839	14,98116335	
{6B43762F-839E-4CBC-B672-E2E0263A1038}	LineString	werkweg	lierterrein	eenheid/m	KIJ-BKK380 017_17_Lierlocatie	154	10	Opbreken lieropstelling (45x45m)	10.11	Aan- en afvoer materieelstukken	2028	ZUT	Zware utiliteitsvoertuigen (meer dan 6L cilinderinhoud) op diesel	0,709677419	22,68394716	
{6B43762F-839E-4CBC-B672-E2E0263A1038}	LineString	werkweg	lierterrein	eenheid/m	KIJ-BKK380 017_17_Lierlocatie	154	14	Verwijderen en aanbrengen geleiders op LOP	14.1	Aan- en afvoer materieel op LOP op twee locaties lier machine 10 ton	2028	ZUT	Zware utiliteitsvoertuigen (meer dan 6L cilinderinhoud) op diesel	1,419354839	42,10687928	
{6B43762F-839E-4CBC-B672-E2E0263A1038}	LineString	werkweg	lierterrein	eenheid/m	KIJ-BKK380 017_17_Lierlocatie	154	14	Verwijderen en aanbrengen geleiders op LOP	14.2	Aan- en afvoer nieuw en oud haspels ca 8 ton	2028	ZUT	Zware utiliteitsvoertuigen (meer dan 6L cilinderinhoud) op diesel	1,419354839	42,10687928	
{6B43762F-839E-4CBC-B672-E2E0263A1038}	LineString	werkweg	lierterrein	eenheid/m	KIJ-BKK380 017_17_Lierlocatie	154	14	Verwijderen en aanbrengen geleiders op LOP	14.3	Aan- en afvoer 16 ton ballast	2028	ZUT	Zware utiliteitsvoertuigen (meer dan 6L cilinderinhoud) op diesel	1,419354839	42,10687928	
{6B43762F-839E-4CBC-B672-E2E0263A1038}	LineString	werkweg	lierterrein	eenheid/m	KIJ-BKK380 017_17_Lierlocatie	154	14	Verwijderen en aanbrengen geleiders op LOP	14.8	Vervoersbewegingen personeel op basis van 5 dagen x 2 beweginingen keer twee circuits	2028	B4T	alle werktuigen op benzine, 4takt	3,548387097	37,45290838	
{5C2F7B22-D603-41E9-BF34-36B90222427F}	LineString	werkweg	lierterrein	eenheid/m	KIJ-BKK380 017_17_Lierlocatie	164	4	Inrichting lieropstelling (45x45m) LOP	4.2	Aan- en afvoer materieelstukken	2027	ZUT	Zware utiliteitsvoertuigen (meer dan 6L cilinderinhoud) op diesel	0,043733333	1,397881059	
{5C2F7B22-D603-41E9-BF34-36B90222427F}	LineString	werkweg	lierterrein	eenheid/m	KIJ-BKK380 017_17_Lierlocatie	164	4	Inrichting lieropstelling (45x45m) LOP	4.5	Leveren houtsnippers	2027	SV75560DSJ	Stage-V, >= 2019 , 75-560 kW, diesel, SCR: ja	7,935483871	87,0732383	5,224394298
{5C2F7B22-D603-41E9-BF34-36B90222427F}	LineString	werkweg	lierterrein	eenheid/m	KIJ-BKK380 017_17_Lierlocatie	164	4	Inrichting lieropstelling (45x45m) LOP	4.8	Leverantie rijplaten (afmeting 6x1,80 en 25 stuk op auto)	2027	ZUT	Zware utiliteitsvoertuigen (meer dan 6L cilinderinhoud) op diesel	5,668202765	168,1540958	
{5C2F7B22-D603-41E9-BF34-36B90222427F}	LineString	werkweg	lierterrein	eenheid/m	KIJ-BKK380 017_17_Lierlocatie	164	4	Inrichting lieropstelling (45x45m) LOP	4.11	Vervoersbewegingen personeel	2027	B4T	alle werktuigen op benzine, 4takt	1,511520737	15,95396617	
{5C2F7B22-D603-41E9-BF34-36B90222427F}	LineString	werkweg	lierterrein	eenheid/m	KIJ-BKK380 017_17_Lierlocatie	164	10	Opbreken lieropstelling (45x45m)	10.2	Transport rijplaten	2028	ZUT	Zware utiliteitsvoertuigen (meer dan 6L cilinderinhoud) op diesel	2,834101382	84,07704791	
{5C2F7B22-D603-41E9-BF34-36B90222427F}	LineString	werkweg	lierterrein	eenheid/m	KIJ-BKK380 017_17_Lierlocatie	164	10	Opbreken lieropstelling (45x45m)	10.5	Afvoer houtsnippers	2028	SV75560DSJ	Stage-V, >= 2019 , 75-560 kW, diesel, SCR: ja	11,90322581	130,6098574	0,045345622
{5C2F7B22-D603-41E9-BF34-36B90222427F}	LineString	werkweg	lierterrein	eenheid/m	KIJ-BKK380 017_17_Lierlocatie	164	10	Opbreken lieropstelling (45x45m)	10.6	Afvoer geotextiel	2028	ZUT	Zware utiliteitsvoertuigen (meer dan 6L cilinderinhoud) op diesel	0,755760369	22,42054611	
{5C2F7B22-D603-41E9-BF34-36B90222427F}	LineString	werkweg	lierterrein	eenheid/m	KIJ-BKK380 017_17_Lierlocatie	164	10	Opbreken lieropstelling (45x45m)	10.7	Leverantie grond (t.g.v. zetting)	2028	ZUT	Zware utiliteitsvoertuigen (meer dan 6L cilinderinhoud) op diesel	3,060829493	90,80321174	
{5C2F7B22-D603-41E9-BF34-36B90222427F}	LineString	werkweg	lierterrein	eenheid/m	KIJ-BKK380 017_17_Lierlocatie	164	10	Opbreken lieropstelling (45x45m)	10.10	Vervoersbewegingen personeel	2028	B4T	alle werktuigen op benzine, 4takt	1,511520737	15,95396617	
{5C2F7B22-D603-41E9-BF34-36B90222427F}	LineString	werkweg	lierterrein	eenheid/m	KIJ-BKK380 017_17_Lierlocatie	164	10	Opbreken lieropstelling (45x45m)	10.11	Aan- en afvoer materieelstukken	2028	ZUT	Zware utiliteitsvoertuigen (meer dan 6L cilinderinhoud) op diesel	0,755760369	24,15693074	
{5C2F7B22-D603-41E9-BF34-36B90222427F}	LineString	werkweg	lierterrein	eenheid/m	KIJ-BKK380 017_17_Lierlocatie	164	14	Verwijderen en aanbrengen geleiders op LOP	14.1	Aan- en afvoer materieel op LOP op twee locaties lier machine 10 ton	2028	ZUT	Zware utiliteitsvoertuigen (meer dan 6L cilinderinhoud) op diesel	1,511520737	44,84109222	
{5C2F7B22-D603-41E9-BF34-36B90222427F}	LineString	werkweg	lierterrein	eenheid/m	KIJ-BKK380 017_17_Lierlocatie	164	14	Verwijderen en aanbrengen geleiders op LOP	14.2	Aan- en afvoer nieuw en oud haspels ca 8 ton	2028	ZUT	Zware utiliteitsvoertuigen (meer dan 6L cilinderinhoud) op diesel	1,511520737	44,84109222	
{5C2F7B22-D603-41E9-BF34-36B90222427F}	LineString	werkweg	lierterrein	eenheid/m	KIJ-BKK380 017_17_Lierlocatie	164	14	Verwijderen en aanbrengen geleiders op LOP	14.3	Aan- en afvoer 16 ton ballast	2028	ZUT	Zware utiliteitsvoertuigen (meer dan 6L cilinderinhoud) op diesel	1,511520737	44,84109222	
{5C2F7B22-D603-41E9-BF34-36B90222427F}	LineString	werkweg	lierterrein	eenheid/m	KIJ-BKK380 017_17_Lierlocatie	164	14	Verwijderen en aanbrengen geleiders op LOP	14.8	Vervoersbewegingen personeel op basis van 5 dagen x 2 beweginingen keer twee circuits	2028	B4T	alle werktuigen op benzine, 4takt	3,778801843	39,88491542	
{61118D3E-4784-4D5E-BDF2-087BB668A1C4}	LineString	werkweg	lierterrein	eenheid/m	KIJ-BKK380 017_17_Lierlocatie	200	4	Inrichting lieropstelling (45x45m) LOP	4.2	Aan- en afvoer materieelstukken	2027	ZUT	Zware utiliteitsvoertuigen (meer dan 6L cilinderinhoud) op diesel	0,053333333	1,704732998	
{61118D3E-4784-4D5E-BDF2-087BB668A1C4}	LineString	werkweg	lierterrein	eenheid/m	KIJ-BKK380 017_17_Lierlocatie	200	4	Inrichting lieropstelling (45x45m) LOP	4.5	Leveren houtsnippers	2027	SV75560DSJ	Stage-V, >= 2019 , 75-560 kW, diesel, SCR: ja	9,677419355	106,186876	6,371212558
{61118D3E-4784-4D5E-BDF2-087BB668A1C4}	LineString	werkweg	lierterrein	eenheid/m	KIJ-BKK380 017_17_Lierlocatie	200	4	Inrichting lieropstelling (45x45m) LOP	4.8	Leverantie rijplaten (afmeting 6x1,80 en 25 stuk op auto)	2027	ZUT	Zware utiliteitsvoertuigen (meer dan 6L cilinderinhoud) op diesel	6,912442396	205,0659705	

{61118D3E-4784-4D5E-BDF2-087BB668A1C4}	LineString	werkweg	lierterrein	eenheid/m			KIJ-BKK380 017_17_Lierlocatie		200	4	Inrichting lieropstelling (45x45m) LOP	4.11	Vervoersbewegingen personeel	2027	B4T	alle werktuigen op benzine, 4takt	1,843317972	19,4560563	
{61118D3E-4784-4D5E-BDF2-087BB668A1C4}	LineString	werkweg	lierterrein	eenheid/m			KIJ-BKK380 017_17_Lierlocatie		200	10	Opbreken lieropstelling (45x45m)	10.2	Transport rijplaten	2028	ZUT	Zware utiliteitsvoertuigen (meer dan 6L cilinderinhoud) op diesel	3,456221198	102,5329853	
{61118D3E-4784-4D5E-BDF2-087BB668A1C4}	LineString	werkweg	lierterrein	eenheid/m			KIJ-BKK380 017_17_Lierlocatie		200	10	Opbreken lieropstelling (45x45m)	10.5	Afvoer houtsnippers	2028	SV75560DSJ	Stage-V, >= 2019 , 75-560 kW, diesel, SCR: ja	14,51612903	159,280314	0,055299539
{61118D3E-4784-4D5E-BDF2-087BB668A1C4}	LineString	werkweg	lierterrein	eenheid/m			KIJ-BKK380 017_17_Lierlocatie		200	10	Opbreken lieropstelling (45x45m)	10.6	Afvoer geotextiel	2028	ZUT	Zware utiliteitsvoertuigen (meer dan 6L cilinderinhoud) op diesel	0,921658986	27,3421294	
{61118D3E-4784-4D5E-BDF2-087BB668A1C4}	LineString	werkweg	lierterrein	eenheid/m			KIJ-BKK380 017_17_Lierlocatie		200	10	Opbreken lieropstelling (45x45m)	10.7	Leverantie grond (t.g.v. zetting)	2028	ZUT	Zware utiliteitsvoertuigen (meer dan 6L cilinderinhoud) op diesel	3,732718894	110,7356241	
{61118D3E-4784-4D5E-BDF2-087BB668A1C4}	LineString	werkweg	lierterrein	eenheid/m			KIJ-BKK380 017_17_Lierlocatie		200	10	Opbreken lieropstelling (45x45m)	10.10	Vervoersbewegingen personeel	2028	B4T	alle werktuigen op benzine, 4takt	1,843317972	19,4560563	
{61118D3E-4784-4D5E-BDF2-087BB668A1C4}	LineString	werkweg	lierterrein	eenheid/m			KIJ-BKK380 017_17_Lierlocatie		200	10	Opbreken lieropstelling (45x45m)	10.11	Aan- en afvoer materieelstukken	2028	ZUT	Zware utiliteitsvoertuigen (meer dan 6L cilinderinhoud) op diesel	0,921658986	29,45967163	
{61118D3E-4784-4D5E-BDF2-087BB668A1C4}	LineString	werkweg	lierterrein	eenheid/m			KIJ-BKK380 017_17_Lierlocatie		200	14	Verwijderen en aanbrengen geleiders op LOP	14.1	Aan- en afvoer materieel op LOP op twee locaties lier machine 10 ton	2028	ZUT	Zware utiliteitsvoertuigen (meer dan 6L cilinderinhoud) op diesel	1,843317972	54,6842588	
{61118D3E-4784-4D5E-BDF2-087BB668A1C4}	LineString	werkweg	lierterrein	eenheid/m			KIJ-BKK380 017_17_Lierlocatie		200	14	Verwijderen en aanbrengen geleiders op LOP	14.2	Aan- en afvoer nieuw en oud haspels ca 8 ton	2028	ZUT	Zware utiliteitsvoertuigen (meer dan 6L cilinderinhoud) op diesel	1,843317972	54,6842588	
{61118D3E-4784-4D5E-BDF2-087BB668A1C4}	LineString	werkweg	lierterrein	eenheid/m			KIJ-BKK380 017_17_Lierlocatie		200	14	Verwijderen en aanbrengen geleiders op LOP	14.3	Aan- en afvoer 16 ton ballast	2028	ZUT	Zware utiliteitsvoertuigen (meer dan 6L cilinderinhoud) op diesel	1,843317972	54,6842588	
{61118D3E-4784-4D5E-BDF2-087BB668A1C4}	LineString	werkweg	lierterrein	eenheid/m			KIJ-BKK380 017_17_Lierlocatie		200	14	Verwijderen en aanbrengen geleiders op LOP	14.8	Vervoersbewegingen personeel op basis van 5 dagen x 2 beweginingen keer twee circuits	2028	B4T	alle werktuigen op benzine, 4takt	4,608294931	48,64014075	
{61118D3E-4784-4D5E-BDF2-087BB668A1C4}	LineString	werkweg	lierterrein	eenheid/m			KIJ-BKK380 017_16_Lierlocatie		200	4	Inrichting lieropstelling (45x45m) LOP	4.2	Aan- en afvoer materieelstukken	2027	ZUT	Zware utiliteitsvoertuigen (meer dan 6L cilinderinhoud) op diesel	0,053333333	1,704732998	
{61118D3E-4784-4D5E-BDF2-087BB668A1C4}	LineString	werkweg	lierterrein	eenheid/m			KIJ-BKK380 017_16_Lierlocatie		200	4	Inrichting lieropstelling (45x45m) LOP	4.5	Leveren houtsnippers	2027	SV75560DSJ	Stage-V, >= 2019 , 75-560 kW, diesel, SCR: ja	9,677419355	106,186876	6,371212558
{61118D3E-4784-4D5E-BDF2-087BB668A1C4}	LineString	werkweg	lierterrein	eenheid/m			KIJ-BKK380 017_16_Lierlocatie		200	4	Inrichting lieropstelling (45x45m) LOP	4.8	Leverantie rijplaten (afmeting 6x1,80 en 25 stuk op auto)	2027	ZUT	Zware utiliteitsvoertuigen (meer dan 6L cilinderinhoud) op diesel	6,912442396	205,0659705	
{61118D3E-4784-4D5E-BDF2-087BB668A1C4}	LineString	werkweg	lierterrein	eenheid/m			KIJ-BKK380 017_16_Lierlocatie		200	4	Inrichting lieropstelling (45x45m) LOP	4.11	Vervoersbewegingen personeel	2027	B4T	alle werktuigen op benzine, 4takt	1,843317972	19,4560563	
{61118D3E-4784-4D5E-BDF2-087BB668A1C4}	LineString	werkweg	lierterrein	eenheid/m			KIJ-BKK380 017_16_Lierlocatie		200	10	Opbreken lieropstelling (45x45m)	10.2	Transport rijplaten	2028	ZUT	Zware utiliteitsvoertuigen (meer dan 6L cilinderinhoud) op diesel	3,456221198	102,5329853	
{61118D3E-4784-4D5E-BDF2-087BB668A1C4}	LineString	werkweg	lierterrein	eenheid/m			KIJ-BKK380 017_16_Lierlocatie		200	10	Opbreken lieropstelling (45x45m)	10.5	Afvoer houtsnippers	2028	SV75560DSJ	Stage-V, >= 2019 , 75-560 kW, diesel, SCR: ja	14,51612903	159,280314	0,055299539
{61118D3E-4784-4D5E-BDF2-087BB668A1C4}	LineString	werkweg	lierterrein	eenheid/m			KIJ-BKK380 017_16_Lierlocatie		200	10	Opbreken lieropstelling (45x45m)	10.6	Afvoer geotextiel	2028	ZUT	Zware utiliteitsvoertuigen (meer dan 6L cilinderinhoud) op diesel	0,921658986	27,3421294	
{61118D3E-4784-4D5E-BDF2-087BB668A1C4}	LineString	werkweg	lierterrein	eenheid/m			KIJ-BKK380 017_16_Lierlocatie		200	10	Opbreken lieropstelling (45x45m)	10.7	Leverantie grond (t.g.v. zetting)	2028	ZUT	Zware utiliteitsvoertuigen (meer dan 6L cilinderinhoud) op diesel	3,732718894	110,7356241	
{61118D3E-4784-4D5E-BDF2-087BB668A1C4}	LineString	werkweg	lierterrein	eenheid/m			KIJ-BKK380 017_16_Lierlocatie		200	10	Opbreken lieropstelling (45x45m)	10.10	Vervoersbewegingen personeel	2028	B4T	alle werktuigen op benzine, 4takt	1,843317972	19,4560563	
{61118D3E-4784-4D5E-BDF2-087BB668A1C4}	LineString	werkweg	lierterrein	eenheid/m			KIJ-BKK380 017_16_Lierlocatie		200	10	Opbreken lieropstelling (45x45m)	10.11	Aan- en afvoer materieelstukken	2028	ZUT	Zware utiliteitsvoertuigen (meer dan 6L cilinderinhoud) op diesel	0,921658986	29,45967163	
{61118D3E-4784-4D5E-BDF2-087BB668A1C4}	LineString	werkweg	lierterrein	eenheid/m			KIJ-BKK380 017_16_Lierlocatie		200	14	Verwijderen en aanbrengen geleiders op LOP	14.1	Aan- en afvoer materieel op LOP op twee locaties lier machine 10 ton	2028	ZUT	Zware utiliteitsvoertuigen (meer dan 6L cilinderinhoud) op diesel	1,843317972	54,6842588	
{61118D3E-4784-4D5E-BDF2-087BB668A1C4}	LineString	werkweg	lierterrein	eenheid/m			KIJ-BKK380 017_16_Lierlocatie		200	14	Verwijderen en aanbrengen geleiders op LOP	14.2	Aan- en afvoer nieuw en oud haspels ca 8 ton	2028	ZUT	Zware utiliteitsvoertuigen (meer dan 6L cilinderinhoud) op diesel	1,843317972	54,6842588	
{61118D3E-4784-4D5E-BDF2-087BB668A1C4}	LineString	werkweg	lierterrein	eenheid/m			KIJ-BKK380 017_16_Lierlocatie		200	14	Verwijderen en aanbrengen geleiders op LOP	14.3	Aan- en afvoer 16 ton ballast	2028	ZUT	Zware utiliteitsvoertuigen (meer dan 6L cilinderinhoud) op diesel	1,843317972	54,6842588	
{61118D3E-4784-4D5E-BDF2-087BB668A1C4}	LineString	werkweg	lierterrein	eenheid/m			KIJ-BKK380 017_16_Lierlocatie		200	14	Verwijderen en aanbrengen geleiders op LOP	14.8	Vervoersbewegingen personeel op basis van 5 dagen x 2 beweginingen keer twee circuits	2028	B4T	alle werktuigen op benzine, 4takt	4,608294931	48,64014075	
{A06444D0-24B4-4920-B213-510C51D69563}	LineString	werkweg	lierterrein	eenheid/m			KIJ-BKK380 037_12_Lierlocatie		136	4	Inrichting lieropstelling (45x45m) LOP	4.2	Aan- en afvoer materieelstukken	2027	ZUT	Zware utiliteitsvoertuigen (meer dan 6L cilinderinhoud) op diesel	0,036266667	1,159218439	
{A06444D0-24B4-4920-B213-510C51D69563}	LineString	werkweg	lierterrein	eenheid/m			KIJ-BKK380 037_12_Lierlocatie		136	4	Inrichting lieropstelling (45x45m) LOP	4.5	Leveren houtsnippers	2027	SV75560DSJ	Stage-V, >= 2019 , 75-560 kW, diesel, SCR: ja	6,580645161	72,20707566	4,33242454
{A06444D0-24B4-4920-B213-510C51D69563}	LineString	werkweg	lierterrein	eenheid/m			KIJ-BKK380 037_12_Lierlocatie		136	4	Inrichting lieropstelling (45x45m) LOP	4.8	Leverantie rijplaten (afmeting 6x1,80 en 25 stuk op auto)	2027	ZUT	Zware utiliteitsvoertuigen (meer dan 6L cilinderinhoud) op diesel	4,700460829	139,4448599	
{A06444D0-24B4-4920-B213-510C51D69563}	LineString	werkweg	lierterrein	eenheid/m			KIJ-BKK380 037_12_Lierlocatie		136	4	Inrichting lieropstelling (45x45m) LOP	4.11	Vervoersbewegingen personeel	2027	B4T	alle werktuigen op benzine, 4takt	1,253456221	13,23011828	
{A06444D0-24B4-4920-B213-510C51D69563}	LineString	werkweg	lierterrein	eenheid/m			KIJ-BKK380 037_12_Lierlocatie		136	10	Opbreken lieropstelling (45x45m)	10.2	Transport rijplaten	2028	ZUT	Zware utiliteitsvoertuigen (meer dan 6L cilinderinhoud) op diesel	2,350230415	69,72242997	
{A06444D0-24B4-4920-B213-510C51D69563}	LineString	werkweg	lierterrein	eenheid/m			KIJ-BKK380 037_12_Lierlocatie		136	10	Opbreken lieropstelling (45x45m)	10.5	Afvoer houtsnippers	2028	SV75560DSJ	Stage-V, >= 2019 , 75-560 kW, diesel, SCR: ja	9,870967742	108,3106135	0,037603687
{A06444D0-24B4-4920-B213-510C51D69563}	LineString	werkweg	lierterrein	eenheid/m			KIJ-BKK380 037_12_Lierlocatie		136	10	Opbreken lieropstelling (45x45m)	10.6	Afvoer geotextiel	2028	ZUT	Zware utiliteitsvoertuigen (meer dan 6L cilinderinhoud) op diesel	0,626728111	18,59264799	
{A06444D0-24B4-4920-B213-510C51D69563}	LineString	werkweg	lierterrein	eenheid/m			KIJ-BKK380 037_12_Lierlocatie		136	10	Opbreken lieropstelling (45x45m)	10.7	Leverantie grond (t.g.v. zetting)	2028	ZUT	Zware utiliteitsvoertuigen (meer dan 6L cilinderinhoud) op diesel	2,538248848	75,30022437	
{A06444D0-24B4-4920-B213-510C51D69563}	LineString	werkweg	lierterrein	eenheid/m			KIJ-BKK380 037_12_Lierlocatie		136	10	Opbreken lieropstelling (45x45m)	10.10	Vervoersbewegingen personeel	2028	B4T	alle werktuigen op benzine, 4takt	1,253456221	13,23011828	
{A06444D0-24B4-4920-B213-510C51D69563}	LineString	werkweg	lierterrein	eenheid/m			KIJ-BKK380 037_12_Lierlocatie		136	10	Opbreken lieropstelling (45x45m)	10.11	Aan- en afvoer materieelstukken	2028	ZUT	Zware utiliteitsvoertuigen (meer dan 6L cilinderinhoud) op diesel	0,626728111	20,03257671	
{A06444D0-24B4-4920-B213-510C51D69563}	LineString	werkweg	lierterrein	eenheid/m			KIJ-BKK380 037_12_Lierlocatie		136	14	Verwijderen en aanbrengen geleiders op LOP	14.1	Aan- en afvoer materieel op LOP op twee locaties lier machine 10 ton	2028	ZUT	Zware utiliteitsvoertuigen (meer dan 6L cilinderinhoud) op diesel	1,253456221	37,18529598	
{A06444D0-24B4-4920-B213-510C51D69563}	LineString	werkweg	lierterrein	eenheid/m			KIJ-BKK380 037_12_Lierlocatie		136	14	Verwijderen en aanbrengen geleiders op LOP	14.2	Aan- en afvoer nieuw en oud haspels ca 8 ton	2028	ZUT	Zware utiliteitsvoertuigen (meer dan 6L cilinderinhoud) op diesel	1,253456221	37,18529598	
{A06444D0-24B4-4920-B213-510C51D69563}	LineString	werkweg	lierterrein	eenheid/m			KIJ-BKK380 037_12_Lierlocatie		136	14	Verwijderen en aanbrengen geleiders op LOP	14.3	Aan- en afvoer 16 ton ballast	2028	ZUT	Zware utiliteitsvoertuigen (meer dan 6L cilinderinhoud) op diesel	1,253456221	37,18529598	
{A06444D0-24B4-4920-B213-510C51D69563}	LineString	werkweg	lierterrein	eenheid/m			KIJ-BKK380 037_12_Lierlocatie		136	14	Verwijderen en aanbrengen geleiders op LOP	14.8	Vervoersbewegingen personeel op basis van 5 dagen x 2 beweginingen keer twee circuits	2028	B4T	alle werktuigen op benzine, 4takt	3,133640553	33,07529571	
{3D7E284C-EF5F-4AFF-80B7-B4523290AD19}	LineString	werkweg	lierterrein	eenheid/m			KIJ-BKK380 068_10_Lierlocatie		114	4	Inrichting lieropstelling (45x45m) LOP	4.2	Aan- en afvoer materieelstukken	2027	ZUT	Zware utiliteitsvoertuigen (meer dan 6L cilinderinhoud) op diesel	0,0304	0,971697809	
{3D7E284C-EF5F-4AFF-80B7-B4523290AD19}	LineString	werkweg	lierterrein	eenheid/m			KIJ-BKK380 068_10_Lierlocatie		114	4	Inrichting lieropstelling (45x45m) LOP	4.5	Leveren houtsnippers	2027	SV75560DSJ	Stage-V, >= 2019 , 75-560 kW, diesel, SCR: ja	5,516129032	60,5265193	3,631591158
{3D7E284C-EF5F-4AFF-80B7-B4523290AD19}	LineString	werkweg	lierterrein	eenheid/m			KIJ-BKK380 068_10_Lierlocatie		114	4	Inrichting lieropstelling (45x45m) LOP	4.8	Leverantie rijplaten (afmeting 6x1,80 en 25 stuk op auto)	2027	ZUT	Zware utiliteitsvoertuigen (meer dan 6L cilinderinhoud) op diesel	3,940092166	116,8876032	
{3D7E284C-EF5F-4AFF-80B7-B4523290AD19}	LineString	werkweg	lierterrein	eenheid/m			KIJ-BKK380 068_10_Lierlocatie		114	4	Inrichting lieropstelling (45x45m) LOP	4.11	Vervoersbewegingen personeel	2027	B4T	alle werktuigen op benzine, 4takt	1,050691244	11,08995209	
{3D7E284C-EF5F-4AFF-80B7-B4523290AD19}	LineString	werkweg	lierterrein	eenheid/m			KIJ-BKK380 068_10_Lierlocatie		114	10	Opbreken lieropstelling (45x45m)	10.2	Transport rijplaten	2028	ZUT	Zware utiliteitsvoertuigen (meer dan 6L cilinderinhoud) op diesel	1,970046083	58,44380159	
{3D7E284C-EF5F-4AFF-80B7-B4523290AD19}	LineString	werkweg	lierterrein	eenheid/m			KIJ-BKK380 068_10_Lierlocatie		114	10	Opbreken lieropstelling (45x45m)	10.5	Afvoer houtsnippers	2028	SV75560DSJ	Stage-V, >= 2019 , 75-560 kW, diesel, SCR: ja	8,274193548	90,78977896	0,031520737
{3D7E284C-EF5F-4AFF-80B7-B4523290AD19}	LineString	werkweg	lierterrein	eenheid/m			KIJ-BKK380 068_10_Lierlocatie		114	10	Opbreken lieropstelling (45x45m)	10.6	Afvoer geotextiel	2028	ZUT	Zware utiliteitsvoertuigen (meer dan 6L cilinderinhoud) op diesel	0,525345622	15,58501376	
{3D7E284C-EF5F-4AFF-80B7-B4523290AD19}	LineString	werkweg	lierterrein	eenheid/m			KIJ-BKK380 068_10_Lierlocatie		114	10	Opbreken lieropstelling (45x45m)	10.7	Leverantie grond (t.g.v. zetting)	2028	ZUT	Zware utiliteitsvoertuigen (meer dan 6L cilinderinhoud) op diesel	2,12764977	63,11930572	
{3D7E284C-EF5F-4AFF-80B7-B4523290AD19}	LineString	werkweg	lierterrein	eenheid/m			KIJ-BKK380 068_10_Lierlocatie		114	10	Opbreken lieropstelling (45x45m)	10.10	Vervoersbewegingen personeel	2028	B4T	alle werktuigen op benzine, 4takt	1,050691244	11,08995209	
{3D7E284C-EF5F-4AFF-80B7-B4523290AD19}	LineString	werkweg	lierterrein	eenheid/m			KIJ-BKK380 068_10_Lierlocatie		114	10	Opbreken lieropstelling (45x45m)	10.11	Aan- en afvoer materieelstukken	2028	ZUT	Zware utiliteitsvoertuigen (meer dan 6L cilinderinhoud) op diesel	0,525345622	16,79201283	
{3D7E284C-EF5F-4AFF-80B7-B4523290AD19}	LineString	werkweg	lierterrein	eenheid/m			KIJ-BKK380 068_10_Lierlocatie		114	14	Verwijderen en aanbrengen geleiders op LOP	14.1	Aan- en afvoer materieel op LOP op twee locaties lier machine 10 ton	2028	ZUT	Zware utiliteitsvoertuigen (meer dan 6L cilinderinhoud) op diesel	1,050691244	31,17002752	
{3D7E284C-EF5F-4AFF-80B7-B4523290AD19}	LineString	werkweg	lierterrein	eenheid/m			KIJ-BKK380 068_10_Lierlocatie		114	14	Verwijderen en aanbrengen geleiders op LOP	14.2	Aan- en afvoer nieuw en oud haspels ca 8 ton	2028	ZUT	Zware utiliteitsvoertuigen (meer dan 6L cilinderinhoud) op diesel	1,050691244	31,17002752	
{3D7E284C-EF5F-4AFF-80B7-B4523290AD19}	LineString	werkweg	lierterrein	eenheid/m			KIJ-BKK380 068_10_Lierlocatie		114	14	Verwijderen en aanbrengen geleiders op LOP	14.3	Aan- en afvoer 16 ton ballast	2028	ZUT	Zware utiliteitsvoertuigen (meer dan 6L cilinderinhoud) op diesel	1,050691244	31,17002752	
{3D7E284C-EF5F-4AFF-80B7-B4523290AD19}	LineString	werkweg	lierterrein	eenheid/m			KIJ-BKK380 068_10_Lierlocatie		114	14	Verwijderen en aanbrengen geleiders op LOP	14.8	Vervoersbewegingen personeel op basis van 5 dagen x 2 beweginingen keer twee circuits	2028	B4T	alle werktuigen op benzine, 4takt	2,626728111	27,72488023	
{09CA1670-8A48-4815-AB4E-AFFA49A987AA}	LineString	werkweg	lierterrein	eenheid/m			BKK-DIM380 119_25_Lierlocatie		13	4	Inrichting lieropstelling (45x45m) LOP	4.2	Aan- en afvoer materieelstukken	2027	ZUT	Zware utiliteitsvoertuigen (meer dan 6L cilinderinhoud) op diesel	0,003466667	0,110807645	
{09CA1670-8A48-4815-AB4E-AFFA49A987AA}	LineString	werkweg	lierterrein	eenheid/m			BKK-DIM380 119_25_Lierlocatie		13	4	Inrichting lieropstelling (45x45m) LOP	4.5	Leveren houtsnippers	2027	SV75560DSJ	Stage-V, >= 2019 , 75-560 kW, diesel, SCR: ja	0,629032258	6,902146938	0,414128816
{09CA1670-8A48-4815-AB4E-AFFA49A987AA}	LineString	werkweg	lierterrein	eenheid/m			BKK-DIM380 119_25_Lierlocatie		13	4	Inrichting lieropstelling (45x45m) LOP	4.8	Leverantie rijplaten (afmeting 6x1,80 en 25 stuk op auto)	2027	ZUT	Zware utiliteitsvoertuigen (meer dan 6L cilinderinhoud) op diesel	0,449308756	13,32928808	
{09CA1670-8A48-4815-AB4E-AFFA49A987AA}	LineString	werkweg	lierterrein	eenheid/m			BKK-DIM380 119_25_Lierlocatie		13	4	Inrichting lieropstelling (45x45m) LOP	4.11	Vervoersbewegingen personeel	2027	B4T	alle werktuigen op benzine, 4takt	0,119815668	1,26464366	
{09CA1670-8A48-4815-AB4E-AFFA49A987AA}	LineString	werkweg	lierterrein	eenheid/m			BKK-DIM380 119_25_Lierlocatie		13	10	Opbreken lieropstelling (45x45m)	10.2	Transport rijplaten	2028	ZUT	Zware utiliteitsvoertuigen (meer dan 6L cilinderinhoud) op diesel	0,224654378	6,664644041	
{09CA1670-8A48-4815-AB4E-AFFA49A987AA}	LineString	werkweg	lierterrein	eenheid/m			BKK-DIM380 119_25_Lierlocatie		13	10	Opbreken lieropstelling (45x45m)	10.5	Afvoer houtsnippers	2028	SV75560DSJ	Stage-V, >= 2019 , 75-560 kW, diesel, SCR: ja	0,943548387	10,35322041	0,00359447
{09CA1670-8A48-4815-AB4E-AFFA49A987AA}	LineString	werkweg	lierterrein	eenheid/m			BKK-DIM380 119_25_Lierlocatie		13	10	Opbreken lieropstelling (45x45m)	10.6	Afvoer geotextiel	2028	ZUT	Zware utiliteitsvoertuigen (meer dan 6L cilinderinhoud) op diesel	0,059907834	1,777238411	
{09CA1670-8A48-4815-AB4E-AFFA49A987AA}	LineString	werkweg	lierterrein	eenheid/m			BKK-DIM380 119_25_Lierlocatie		13	10	Opbreken lieropstelling (45x45m)	10.7	Leverantie grond (t.g.v. zetting)	2028	ZUT	Zware utiliteitsvoertuigen (meer dan 6L cilinderinhoud) op diesel	0,242626728	7,197815565	
{09CA1670-8A48-4815-AB4E-AFFA49A987AA}	LineString	werkweg	lierterrein	eenheid/m			BKK-DIM380 119_25_Lierlocatie		13	10	Opbreken lieropstelling (45x45m)	10.10	Vervoersbewegingen personeel	2028	B4T	alle werktuigen op benzine, 4takt	0,119815668	1,26464366	
{09CA1670-8A48-4815-AB4E-AFFA49A987AA}	LineString	werkweg	lierterrein	eenheid/m			BKK-DIM380 119_25_Lierlocatie		13	10	Opbreken lieropstelling (45x45m)	10.11	Aan- en afvoer materieelstukken	2028	ZUT	Zware utiliteitsvoertuigen (meer dan 6L cilinderinhoud) op diesel	0,059907834	1,914878656	
{09CA1670-8A48-4815-AB4E-AFFA49A987AA}	LineString	werkweg	lierterrein	eenheid/m			BKK-DIM380 119_25_Lierlocatie		13	14	Verwijderen en aanbrengen geleiders op LOP	14.1	Aan- en afvoer materieel op LOP op twee locaties lier machine 10 ton	2028	ZUT	Zware utiliteitsvoertuigen (meer dan 6L cilinderinhoud) op diesel	0,119815668	3,554476822	
{09CA1670-8A48-4815-AB4E-AFFA49A987AA}	LineString	werkweg	lierterrein	eenheid/m			BKK-DIM380 119_25_Lierlocatie		13	14	Verwijderen en aanbrengen geleiders op LOP	14.2	Aan- en afvoer nieuw en oud haspels ca 8 ton	2028	ZUT	Zware utiliteitsvoertuigen (meer dan 6L cilinderinhoud) op diesel	0,119815668	3,554476822	
{09CA1670-8A48-4815-AB4E-AFFA49A987AA}	LineString	werkweg	lierterrein	eenheid/m			BKK-DIM380 119_25_Lierlocatie		13	14	Verwijderen en aanbrengen geleiders op LOP	14.3	Aan- en afvoer 16 ton ballast	2028	ZUT	Zware utiliteitsvoertuigen (meer dan 6L cilinderinhoud) op diesel	0,119815668	3,554476822	
{09CA1670-8A48-4815-AB4E-AFFA49A987AA}	LineString	werkweg	lierterrein	eenheid/m			BKK-DIM380 119_25_Lierlocatie		13	14	Verwijderen en aanbrengen geleiders op LOP	14.8	Vervoersbewegingen personeel op basis van 5 dagen x 2 beweginingen keer twee circuits	2028	B4T	alle werktuigen op benzine, 4takt	0,299539171	3,161609149	
{96C5168C-42EC-4A1C-8190-F683C0A620C4}	LineString	werkweg	lierterrein	eenheid/m			KIJ-BKK380 075_8_Lierlocatie		9	4	Inrichting lieropstelling (45x45m) LOP	4.2	Aan- en afvoer materieelstukken	2027	ZUT	Zware utiliteitsvoertuigen (meer dan 6L cilinderinhoud) op diesel	0,0024	0,076712985	
{96C5168C-42EC-4A1C-8190-F683C0A620C4}	LineString	werkweg	lierterrein	eenheid/m			KIJ-BKK380 075_8_Lierlocatie		9	4	Inrichting lieropstelling (45x45m) LOP	4.5	Leveren houtsnippers	2027	SV75560DSJ	Stage-V, >= 2019 , 75-560 kW, diesel, SCR: ja	0,435483871	4,778409419	0,286704565
{96C5168C-42EC-4A1C-8190-F683C0A620C4}	LineString	werkweg	lierterrein	eenheid/m			KIJ-BKK380 075_8_Lierlocatie		9	4	Inrichting lieropstelling (45x45m) LOP	4.8	Leverantie rijplaten (afmeting 6x1,80 en 25 stuk op auto)	2027	ZUT	Zware utiliteitsvoertuigen (meer dan 6L cilinderinhoud) op diesel	0,311059908	9,227968673	
{96C5168C-42EC-4A1C-8190-F683C0A620C4}	LineString	werkweg	lierterrein	eenheid/m			KIJ-BKK380 075_8_Lierlocatie		9	4	Inrichting lieropstelling (45x45m) LOP	4.11	Vervoersbewegingen personeel	2027	B4T	alle werktuigen op benzine, 4takt	0,082949309	0,875522534	
{96C5168C-42EC-4A1C-8190-F683C0A620C4}	LineString	werkweg	lierterrein	eenheid/m			KIJ-BKK380 075_8_Lierlocatie		9	10	Opbreken lieropstelling (45x45m)	10.2	Transport rijplaten	2028	ZUT	Zware utiliteitsvoertuigen (meer dan 6L cilinderinhoud) op diesel	0,155529954	4,613984336	
{96C5168C-42EC-4A1C-8190-F683C0A620C4}	LineString	werkweg	lierterrein	eenheid/m			KIJ-BKK380 075_8_Lierlocatie		9	10	Opbreken lieropstelling (45x45m)	10.5	Afvoer houtsnippers	2028	SV75560DSJ	Stage-V, >= 2019 , 75-560 kW, diesel, SCR: ja	0,653225806	7,167614128	0,002488479
{96C5168C-42EC-4A1C-8190-F683C0A620C4}	LineString	werkweg	lierterrein	eenheid/m			KIJ-BKK380 075_8_Lierlocatie		9	10	Opbreken lieropstelling (45x45m)	10.6	Afvoer geotextiel	2028	ZUT	Zware utiliteitsvoertuigen (meer dan 6L cilinderinhoud) op diesel	0,041474654	1,230395823	
{96C5168C-42EC-4A1C-8190-F683C0A620C4}	LineString	werkweg	lierterrein	eenheid/m			KIJ-BKK380 075_8_Lierlocatie		9	10	Opbreken lieropstelling (45x45m)	10.7	Leverantie grond (t.g.v. zetting)	2028	ZUT	Zware utiliteitsvoertuigen (meer dan 6L cilinderinhoud) op diesel	0,16797235	4,983103083	
{96C5168C-42EC-4A1C-8190-F683C0A620C4}	LineString	werkweg	lierterrein	eenheid/m			KIJ-BKK380 075_8_Lierlocatie		9	10	Opbreken lieropstelling (45x45m)	10.10	Vervoersbewegingen personeel	2028	B4T	alle werktuigen op benzine, 4takt	0,082949309	0,875522534	
{96C5168C-42EC-4A1C-8190-F683C0A620C4}	LineString	werkweg	lierterrein	eenheid/m			KIJ-BKK380 075_8_Lierlocatie		9	10	Opbreken lieropstelling (45x45m)	10.11	Aan- en afvoer materieelstukken	2028	ZUT	Zware utiliteitsvoertuigen (meer dan 6L cilinderinhoud) op diesel	0,041474654	1,325685223	
{96C5168C-42EC-4A1C-8190-F683C0A620C4}	LineString	werkweg	lierterrein	eenheid/m			KIJ-BKK380 075_8_Lierlocatie		9	14	Verwijderen en aanbrengen geleiders op LOP	14.1	Aan- en afvoer materieel op LOP op twee locaties lier machine 10 ton	2028	ZUT	Zware utiliteitsvoertuigen (meer dan 6L cilinderinhoud) op diesel	0,082949309	2,460791646	
{96C5168C-42EC-4A1C-8190-F683C0A620C4}	LineString	werkweg	lierterrein	eenheid/m			KIJ-BKK380 075_8_Lierlocatie		9	14	Verwijderen en aanbrengen geleiders op LOP	14.2	Aan- en afvoer nieuw en oud haspels ca 8 ton	2028	ZUT	Zware utiliteitsvoertuigen (meer dan 6L cilinderinhoud) op diesel	0,082949309	2,460791646	
{96C5168C-42EC-4A1C-8190-F683C0A620C4}	LineString	werkweg	lierterrein	eenheid/m			KIJ-BKK380 075_8_Lierlocatie		9	14	Verwijderen en aanbrengen geleiders op LOP	14.3	Aan- en afvoer 16 ton ballast	2028	ZUT	Zware utiliteitsvoertuigen (meer dan 6L cilinderinhoud) op diesel	0,082949309	2,460791646	
{96C5168C-42EC-4A1C-8190-F683C0A620C4}	LineString	werkweg	lierterrein	eenheid/m			KIJ-BKK380 075_8_Lierlocatie		9	14	Verwijderen en aanbrengen geleiders op LOP	14.8	Vervoersbewegingen personeel op basis van 5 dagen x 2 beweginingen keer twee circuits	2028	B4T	alle werktuigen op benzine, 4takt	0,207373272	2,188806334	
{4FE378B9-5433-41CF-8AA1-B42ADDE7E1E5}	Surface	werkterrein		eenheid	steunmast	KIJ-BKK380 087		KIJ-BKK380 087_1_Werkterrein	608	3	Inrichting werkterrein (35x35m) Steunmast	3.1	Aan- en afvoer materieelstukken	2027	ZUT	Zware utiliteitsvoertuigen (meer dan 6L cilinderinhoud) op diesel	1	31,96374372	0
{4FE378B9-5433-41CF-8AA1-B42ADDE7E1E5}	Surface	werkterrein		eenheid/m2	steunmast	KIJ-BKK380 087		KIJ-BKK380 087_1_Werkterrein	608	3	Inrichting werkterrein (35x35m) Steunmast	3.3	Aanbrengen gronddoek	2027	SV75560DSJ	Stage-V, >= 2019 , 75-560 kW, diesel, SCR: ja	1,216	13,59671678	0,03648
{4FE378B9-5433-41CF-8AA1-B42ADDE7E1E5}	Surface	werkterrein		eenheid/m2	steunmast	KIJ-BKK380 087		KIJ-BKK380 087_1_Werkterrein	608	3	Inrichting werkterrein (35x35m) Steunmast	3.4	Aanbrengen gronddoek	2027	SV75560DSJ	Stage-V, >= 2019 , 75-560 kW, diesel, SCR: ja	1,216	16,26352635	0,03648
{4FE378B9-5433-41CF-8AA1-B42ADDE7E1E5}	Surface	werkterrein		eenheid/m2	steunmast	KIJ-BKK380 087		KIJ-BKK380 087_1_Werkterrein	608	3	Inrichting werkterrein (35x35m) Steunmast	3.6	Aanbrengen houtsnippers	2027	SV75560DSJ	Stage-V, >= 2019 , 75-560 kW, diesel, SCR: ja	4,053333333	45,32238927	0,03648
{4FE378B9-5433-41CF-8AA1-B42ADDE7E1E5}	Surface	werkterrein		eenheid/m2	steunmast	KIJ-BKK380 087		KIJ-BKK380 087_1_Werkterrein	608	3	Inrichting werkterrein (35x35m) Steunmast	3.7	Aanbrengen houtsnippers	2027	SV75560DSJ	Stage-V, >= 2019 , 75-560 kW, diesel, SCR: ja	4,053333333	54,2117545	0,03648
{4FE378B9-5433-41CF-8AA1-B42ADDE7E1E5}	Surface	werkterrein		eenheid/m2	steunmast	KIJ-BKK380 087		KIJ-BKK380 087_1_Werkterrein	608	3	Inrichting werkterrein (35x35m) Steunmast	3.9	Uitrijden rijplaten	2027	SV75560DSJ	Stage-V, >= 2019 , 75-560 kW, diesel, SCR: ja	4,05536	54,23886037	3,254331622
{4FE378B9-5433-41CF-8AA1-B42ADDE7E1E5}	Surface	werkterrein		eenheid/m2	steunmast	KIJ-BKK380 087		KIJ-BKK380 087_1_Werkterrein	608	3	Inrichting werkterrein (35x35m) Steunmast	3.10	Assistentie werkzaamheden	2027	SV75560DSJ	Stage-V, >= 2019 , 75-560 kW, diesel, SCR: ja	4,864	54,38686712	0,03648
{4FE378B9-5433-41CF-8AA1-B42ADDE7E1E5}	Surface	werkterrein		eenheid/m2	steunmast	KIJ-BKK380 087		KIJ-BKK380 087_1_Werkterrein	608	3	Inrichting werkterrein (35x35m) Steunmast	3.12	Stroomvoorziening op locatie	2027	B4T	alle werktuigen op benzine, 4takt	1,072512	2,142374069	
{4FE378B9-5433-41CF-8AA1-B42ADDE7E1E5}	Surface	werkterrein		eenheid/m2	steunmast	KIJ-BKK380 087		KIJ-BKK380 087_1_Werkterrein	608	9	Opbreken werkterrein (35x35m) steunmast	9.1	Opnemen rijplaten	2028	SV75560DSJ	Stage-V, >= 2019 , 75-560 kW, diesel, SCR: ja	4,05536	54,23886037	0,03648
{4FE378B9-5433-41CF-8AA1-B42ADDE7E1E5}	Surface	werkterrein		eenheid/m2	steunmast	KIJ-BKK380 087		KIJ-BKK380 087_1_Werkterrein	608	9	Opbreken werkterrein (35x35m) steunmast	9.3	Opnemen houtsnippers	2028	SV75560DSJ	Stage-V, >= 2019 , 75-560 kW, diesel, SCR: ja	4,053333333	45,32238927	0,03648
{4FE378B9-5433-41CF-8AA1-B42ADDE7E1E5}	Surface	werkterrein		eenheid/m2	steunmast	KIJ-BKK380 087		KIJ-BKK380 087_1_Werkterrein	608	9	Opbreken werkterrein (35x35m) steunmast	9.4	Opnemen houtsnippers	2028	SV75560DSJ	Stage-V, >= 2019 , 75-560 kW, diesel, SCR: ja	4,053333333	54,2117545	0,03648
{4FE378B9-5433-41CF-8AA1-B42ADDE7E1E5}	Surface	werkterrein		eenheid/m2	steunmast	KIJ-BKK380 087		KIJ-BKK380 087_1_Werkterrein	608	9	Opbreken werkterrein (35x35m) steunmast	9.8	Terugbrengen leeflaag in oude staat + verwerken zetting	2028	SV75560DSJ	Stage-V, >= 2019 , 75-560 kW, diesel, SCR: ja	4,864	54,38686712	0,03648
{4FE378B9-5433-41CF-8AA1-B42ADDE7E1E5}	Surface	werkterrein		eenheid/m2	steunmast	KIJ-BKK380 087		KIJ-BKK380 087_1_Werkterrein	608	9	Opbreken werkterrein (35x35m) steunmast	9.9	Inzaaien terrein	2028	SV75560DSJ	Stage-V, >= 2019 , 75-560 kW, diesel, SCR: ja	1,216	13,34273492	0,03648
{4FE378B9-5433-41CF-8AA1-B42ADDE7E1E5}	Surface	werkterrein		eenheid	steunmast	KIJ-BKK380 087		KIJ-BKK380 087_1_Werkterrein	608	9	Opbreken werkterrein (35x35m) steunmast	9.12	Stroomvoorziening op locatie	2028	B4T	alle werktuigen op benzine, 4takt	1,764	3,523641561	0
{4FE378B9-5433-41CF-8AA1-B42ADDE7E1E5}	Surface	werkterrein		eenheid	steunmast	KIJ-BKK380 087		KIJ-BKK380 087_1_Werkterrein	608	12	Verwijderen en aanbrengen onderdelen steunmast	12.4	Assistentie werkzaamheden	2028	SV75560DSJ	Stage-V, >= 2019 , 75-560 kW, diesel, SCR: ja	2	25,07828765	1,504697259
{C68D7431-4919-4CD3-9F07-240B8C3D893C}	Surface	werkterrein		eenheid	steunmast	BKK-DIM380 135		BKK-DIM380 135_2_Werkterrein	604	3	Inrichting werkterrein (35x35m) Steunmast	3.1	Aan- en afvoer materieelstukken	2027	ZUT	Zware utiliteitsvoertuigen (meer dan 6L cilinderinhoud) op diesel	1	31,96374372	0
{C68D7431-4919-4CD3-9F07-240B8C3D893C}	Surface	werkterrein		eenheid/m2	steunmast	BKK-DIM380 135		BKK-DIM380 135_2_Werkterrein	604	3	Inrichting werkterrein (35x35m) Steunmast	3.3	Aanbrengen gronddoek	2027	SV75560DSJ	Stage-V, >= 2019 , 75-560 kW, diesel, SCR: ja	1,208	13,5072647	0,03624
{C68D7431-4919-4CD3-9F07-240B8C3D893C}	Surface	werkterrein		eenheid/m2	steunmast	BKK-DIM380 135		BKK-DIM380 135_2_Werkterrein	604	3	Inrichting werkterrein (35x35m) Steunmast	3.4	Aanbrengen gronddoek	2027	SV75560DSJ	Stage-V, >= 2019 , 75-560 kW, diesel, SCR: ja	1,208	16,15652946	0,03624
{C68D7431-4919-4CD3-9F07-240B8C3D893C}	Surface	werkterrein		eenheid/m2	steunmast	BKK-DIM380 135		BKK-DIM380 135_2_Werkterrein	604	3	Inrichting werkterrein (35x35m) Steunmast	3.6	Aanbrengen houtsnippers	2027	SV75560DSJ	Stage-V, >= 2019 , 75-560 kW, diesel, SCR: ja	4,026666667	45,02421565	0,03624
{C68D7431-4919-4CD3-9F07-240B8C3D893C}	Surface	werkterrein		eenheid/m2	steunmast	BKK-DIM380 135		BKK-DIM380 135_2_Werkterrein	604	3	Inrichting werkterrein (35x35m) Steunmast	3.7	Aanbrengen houtsnippers	2027	SV75560DSJ	Stage-V, >= 2019 , 75-560 kW, diesel, SCR: ja	4,026666667	53,85509822	0,03624
{C68D7431-4919-4CD3-9F07-240B8C3D893C}	Surface	werkterrein		eenheid/m2	steunmast	BKK-DIM380 135		BKK-DIM380 135_2_Werkterrein	604	3	Inrichting werkterrein (35x35m) Steunmast	3.9	Uitrijden rijplaten	2027	SV75560DSJ	Stage-V, >= 2019 , 75-560 kW, diesel, SCR: ja	4,02868	53,88202577	3,232921546
{C68D7431-4919-4CD3-9F07-240B8C3D893C}	Surface	werkterrein		eenheid/m2	steunmast	BKK-DIM380 135		BKK-DIM380 135_2_Werkterrein	604	3	Inrichting werkterrein (35x35m) Steunmast	3.10	Assistentie werkzaamheden	2027	SV75560DSJ	Stage-V, >= 2019 , 75-560 kW, diesel, SCR: ja	4,832	54,02905878	0,03624
{C68D7431-4919-4CD3-9F07-240B8C3D893C}	Surface	werkterrein		eenheid/m2	steunmast	BKK-DIM380 135		BKK-DIM380 135_2_Werkterrein	604	3	Inrichting werkterrein (35x35m) Steunmast	3.12	Stroomvoorziening op locatie	2027	B4T	alle werktuigen op benzine, 4takt	1,065456	2,128279503	
{C68D7431-4919-4CD3-9F07-240B8C3D893C}	Surface	werkterrein		eenheid/m2	steunmast	BKK-DIM380 135		BKK-DIM380 135_2_Werkterrein	604	9	Opbreken werkterrein (35x35m) steunmast	9.1	Opnemen rijplaten	2028	SV75560DSJ	Stage-V, >= 2019 , 75-560 kW, diesel, SCR: ja	4,02868	53,88202577	0,03624
{C68D7431-4919-4CD3-9F07-240B8C3D893C}	Surface	werkterrein		eenheid/m2	steunmast	BKK-DIM380 135		BKK-DIM380 135_2_Werkterrein	604	9	Opbreken werkterrein (35x35m) steunmast	9.3	Opnemen houtsnippers	2028	SV75560DSJ	Stage-V, >= 2019 , 75-560 kW, diesel, SCR: ja	4,026666667	45,02421565	0,03624
{C68D7431-4919-4CD3-9F07-240B8C3D893C}	Surface	werkterrein		eenheid/m2	steunmast	BKK-DIM380 135		BKK-DIM380 135_2_Werkterrein	604	9	Opbreken werkterrein (35x35m) steunmast	9.4	Opnemen houtsnippers	2028	SV75560DSJ	Stage-V, >= 2019 , 75-560 kW, diesel, SCR: ja	4,026666667	53,85509822	0,03624
{C68D7431-4919-4CD3-9F07-240B8C3D893C}	Surface	werkterrein		eenheid/m2	steunmast	BKK-DIM380 135		BKK-DIM380 135_2_Werkterrein	604	9	Opbreken werkterrein (35x35m) steunmast	9.8	Terugbrengen leeflaag in oude staat + verwerken zetting	2028	SV75560DSJ	Stage-V, >= 2019 , 75-560 kW, diesel, SCR: ja	4,832	54,02905878	0,03624
{C68D7431-4919-4CD3-9F07-240B8C3D893C}	Surface	werkterrein		eenheid/m2	steunmast	BKK-DIM380 135		BKK-DIM380 135_2_Werkterrein	604	9	Opbreken werkterrein (35x35m) steunmast	9.9	Inzaaien terrein	2028	SV75560DSJ	Stage-V, >= 2019 , 75-560 kW, diesel, SCR: ja	1,208	13,25495377	0,03624
{C68D7431-4919-4CD3-9F07-240B8C3D893C}	Surface	werkterrein		eenheid	steunmast	BKK-DIM380 135		BKK-DIM380 135_2_Werkterrein	604	9	Opbreken werkterrein (35x35m) steunmast	9.12	Stroomvoorziening op locatie	2028	B4T	alle werktuigen op benzine, 4takt	1,764	3,523641561	0
{C68D7431-4919-4CD3-9F07-240B8C3D893C}	Surface	werkterrein		eenheid	steunmast	BKK-DIM380 135		BKK-DIM380 135_2_Werkterrein	604	12	Verwijderen en aanbrengen onderdelen steunmast	12.4	Assistentie werkzaamheden	2028	SV75560DSJ	Stage-V, >= 2019 , 75-560 kW, diesel, SCR: ja	2	25,07828765	1,504697259
{255D30C9-EB5B-4395-B891-9E1A8340B3BA}	Surface	werkterrein		eenheid	steunmast	KIJ-BKK380 064		KIJ-BKK380 064_3_Werkterrein	597	3	Inrichting werkterrein (35x35m) Steunmast	3.1	Aan- en afvoer materieelstukken	2027	ZUT	Zware utiliteitsvoertuigen (meer dan 6L cilinderinhoud) op diesel	1	31,96374372	0
{255D30C9-EB5B-4395-B891-9E1A8340B3BA}	Surface	werkterrein		eenheid/m2	steunmast	KIJ-BKK380 064		KIJ-BKK380 064_3_Werkterrein	597	3	Inrichting werkterrein (35x35m) Steunmast	3.3	Aanbrengen gronddoek	2027	SV75560DSJ	Stage-V, >= 2019 , 75-560 kW, diesel, SCR: ja	1,194	13,35072355	0,03582
{255D30C9-EB5B-4395-B891-9E1A8340B3BA}	Surface	werkterrein		eenheid/m2	steunmast	KIJ-BKK380 064		KIJ-BKK380 064_3_Werkterrein	597	3	Inrichting werkterrein (35x35m) Steunmast	3.4	Aanbrengen gronddoek	2027	SV75560DSJ	Stage-V, >= 2019 , 75-560 kW, diesel, SCR: ja	1,194	15,96928492	0,03582
{255D30C9-EB5B-4395-B891-9E1A8340B3BA}	Surface	werkterrein		eenheid/m2	steunmast	KIJ-BKK380 064		KIJ-BKK380 064_3_Werkterrein	597	3	Inrichting werkterrein (35x35m) Steunmast	3.6	Aanbrengen houtsnippers	2027	SV75560DSJ	Stage-V, >= 2019 , 75-560 kW, diesel, SCR: ja	3,98	44,50241183	0,03582
{255D30C9-EB5B-4395-B891-9E1A8340B3BA}	Surface	werkterrein		eenheid/m2	steunmast	KIJ-BKK380 064		KIJ-BKK380 064_3_Werkterrein	597	3	Inrichting werkterrein (35x35m) Steunmast	3.7	Aanbrengen houtsnippers	2027	SV75560DSJ	Stage-V, >= 2019 , 75-560 kW, diesel, SCR: ja	3,98	53,23094973	0,03582
{255D30C9-EB5B-4395-B891-9E1A8340B3BA}	Surface	werkterrein		eenheid/m2	steunmast	KIJ-BKK380 064		KIJ-BKK380 064_3_Werkterrein	597	3	Inrichting werkterrein (35x35m) Steunmast	3.9	Uitrijden rijplaten	2027	SV75560DSJ	Stage-V, >= 2019 , 75-560 kW, diesel, SCR: ja	3,98199	53,2575652	3,195453912
{255D30C9-EB5B-4395-B891-9E1A8340B3BA}	Surface	werkterrein		eenheid/m2	steunmast	KIJ-BKK380 064		KIJ-BKK380 064_3_Werkterrein	597	3	Inrichting werkterrein (35x35m) Steunmast	3.10	Assistentie werkzaamheden	2027	SV75560DSJ	Stage-V, >= 2019 , 75-560 kW, diesel, SCR: ja	4,776	53,40289419	0,03582
{255D30C9-EB5B-4395-B891-9E1A8340B3BA}	Surface	werkterrein		eenheid/m2	steunmast	KIJ-BKK380 064		KIJ-BKK380 064_3_Werkterrein	597	3	Inrichting werkterrein (35x35m) Steunmast	3.12	Stroomvoorziening op locatie	2027	B4T	alle werktuigen op benzine, 4takt	1,053108	2,103614012	
{255D30C9-EB5B-4395-B891-9E1A8340B3BA}	Surface	werkterrein		eenheid/m2	steunmast	KIJ-BKK380 064		KIJ-BKK380 064_3_Werkterrein	597	9	Opbreken werkterrein (35x35m) steunmast	9.1	Opnemen rijplaten	2028	SV75560DSJ	Stage-V, >= 2019 , 75-560 kW, diesel, SCR: ja	3,98199	53,2575652	0,03582
{255D30C9-EB5B-4395-B891-9E1A8340B3BA}	Surface	werkterrein		eenheid/m2	steunmast	KIJ-BKK380 064		KIJ-BKK380 064_3_Werkterrein	597	9	Opbreken werkterrein (35x35m) steunmast	9.3	Opnemen houtsnippers	2028	SV75560DSJ	Stage-V, >= 2019 , 75-560 kW, diesel, SCR: ja	3,98	44,50241183	0,03582
{255D30C9-EB5B-4395-B891-9E1A8340B3BA}	Surface	werkterrein		eenheid/m2	steunmast	KIJ-BKK380 064		KIJ-BKK380 064_3_Werkterrein	597	9	Opbreken werkterrein (35x35m) steunmast	9.4	Opnemen houtsnippers	2028	SV75560DSJ	Stage-V, >= 2019 , 75-560 kW, diesel, SCR: ja	3,98	53,23094973	0,03582
{255D30C9-EB5B-4395-B891-9E1A8340B3BA}	Surface	werkterrein		eenheid/m2	steunmast	KIJ-BKK380 064		KIJ-BKK380 064_3_Werkterrein	597	9	Opbreken werkterrein (35x35m) steunmast	9.8	Terugbrengen leeflaag in oude staat + verwerken zetting	2028	SV75560DSJ	Stage-V, >= 2019 , 75-560 kW, diesel, SCR: ja	4,776	53,40289419	0,03582
{255D30C9-EB5B-4395-B891-9E1A8340B3BA}	Surface	werkterrein		eenheid/m2	steunmast	KIJ-BKK380 064		KIJ-BKK380 064_3_Werkterrein	597	9	Opbreken werkterrein (35x35m) steunmast	9.9	Inzaaien terrein	2028	SV75560DSJ	Stage-V, >= 2019 , 75-560 kW, diesel, SCR: ja	1,194	13,10133676	0,03582
{255D30C9-EB5B-4395-B891-9E1A8340B3BA}	Surface	werkterrein		eenheid	steunmast	KIJ-BKK380 064		KIJ-BKK380 064_3_Werkterrein	597	9	Opbreken werkterrein (35x35m) steunmast	9.12	Stroomvoorziening op locatie	2028	B4T	alle werktuigen op benzine, 4takt	1,764	3,523641561	0
{255D30C9-EB5B-4395-B891-9E1A8340B3BA}	Surface	werkterrein		eenheid	steunmast	KIJ-BKK380 064		KIJ-BKK380 064_3_Werkterrein	597	12	Verwijderen en aanbrengen onderdelen steunmast	12.4	Assistentie werkzaamheden	2028	SV75560DSJ	Stage-V, >= 2019 , 75-560 kW, diesel, SCR: ja	2	25,07828765	1,504697259
{105E33DA-0CB3-4760-9701-CFC0AD7B519A}	Surface	werkterrein		eenheid	steunmast	KIJ-BKK380 058		KIJ-BKK380 058_4_Werkterrein	901	3	Inrichting werkterrein (35x35m) Steunmast	3.1	Aan- en afvoer materieelstukken	2027	ZUT	Zware utiliteitsvoertuigen (meer dan 6L cilinderinhoud) op diesel	1	31,96374372	0
{105E33DA-0CB3-4760-9701-CFC0AD7B519A}	Surface	werkterrein		eenheid/m2	steunmast	KIJ-BKK380 058		KIJ-BKK380 058_4_Werkterrein	901	3	Inrichting werkterrein (35x35m) Steunmast	3.3	Aanbrengen gronddoek	2027	SV75560DSJ	Stage-V, >= 2019 , 75-560 kW, diesel, SCR: ja	1,802	20,14908194	0,05406
{105E33DA-0CB3-4760-9701-CFC0AD7B519A}	Surface	werkterrein		eenheid/m2	steunmast	KIJ-BKK380 058		KIJ-BKK380 058_4_Werkterrein	901	3	Inrichting werkterrein (35x35m) Steunmast	3.4	Aanbrengen gronddoek	2027	SV75560DSJ	Stage-V, >= 2019 , 75-560 kW, diesel, SCR: ja	1,802	24,10104809	0,05406
{105E33DA-0CB3-4760-9701-CFC0AD7B519A}	Surface	werkterrein		eenheid/m2	steunmast	KIJ-BKK380 058		KIJ-BKK380 058_4_Werkterrein	901	3	Inrichting werkterrein (35x35m) Steunmast	3.6	Aanbrengen houtsnippers	2027	SV75560DSJ	Stage-V, >= 2019 , 75-560 kW, diesel, SCR: ja	6,006666667	67,16360646	0,05406
{105E33DA-0CB3-4760-9701-CFC0AD7B519A}	Surface	werkterrein		eenheid/m2	steunmast	KIJ-BKK380 058		KIJ-BKK380 058_4_Werkterrein	901	3	Inrichting werkterrein (35x35m) Steunmast	3.7	Aanbrengen houtsnippers	2027	SV75560DSJ	Stage-V, >= 2019 , 75-560 kW, diesel, SCR: ja	6,006666667	80,33682697	0,05406
{105E33DA-0CB3-4760-9701-CFC0AD7B519A}	Surface	werkterrein		eenheid/m2	steunmast	KIJ-BKK380 058		KIJ-BKK380 058_4_Werkterrein	901	3	Inrichting werkterrein (35x35m) Steunmast	3.9	Uitrijden rijplaten	2027	SV75560DSJ	Stage-V, >= 2019 , 75-560 kW, diesel, SCR: ja	6,00967	80,37699539	4,822619723
{105E33DA-0CB3-4760-9701-CFC0AD7B519A}	Surface	werkterrein		eenheid/m2	steunmast	KIJ-BKK380 058		KIJ-BKK380 058_4_Werkterrein	901	3	Inrichting werkterrein (35x35m) Steunmast	3.10	Assistentie werkzaamheden	2027	SV75560DSJ	Stage-V, >= 2019 , 75-560 kW, diesel, SCR: ja	7,208	80,59632775	0,05406
{105E33DA-0CB3-4760-9701-CFC0AD7B519A}	Surface	werkterrein		eenheid/m2	steunmast	KIJ-BKK380 058		KIJ-BKK380 058_4_Werkterrein	901	3	Inrichting werkterrein (35x35m) Steunmast	3.12	Stroomvoorziening op locatie	2027	B4T	alle werktuigen op benzine, 4takt	1,589364	3,174801046	
{105E33DA-0CB3-4760-9701-CFC0AD7B519A}	Surface	werkterrein		eenheid/m2	steunmast	KIJ-BKK380 058		KIJ-BKK380 058_4_Werkterrein	901	9	Opbreken werkterrein (35x35m) steunmast	9.1	Opnemen rijplaten	2028	SV75560DSJ	Stage-V, >= 2019 , 75-560 kW, diesel, SCR: ja	6,00967	80,37699539	0,05406
{105E33DA-0CB3-4760-9701-CFC0AD7B519A}	Surface	werkterrein		eenheid/m2	steunmast	KIJ-BKK380 058		KIJ-BKK380 058_4_Werkterrein	901	9	Opbreken werkterrein (35x35m) steunmast	9.3	Opnemen houtsnippers	2028	SV75560DSJ	Stage-V, >= 2019 , 75-560 kW, diesel, SCR: ja	6,006666667	67,16360646	0,05406
{105E33DA-0CB3-4760-9701-CFC0AD7B519A}	Surface	werkterrein		eenheid/m2	steunmast	KIJ-BKK380 058		KIJ-BKK380 058_4_Werkterrein	901	9	Opbreken werkterrein (35x35m) steunmast	9.4	Opnemen houtsnippers	2028	SV75560DSJ	Stage-V, >= 2019 , 75-560 kW, diesel, SCR: ja	6,006666667	80,33682697	0,05406
{105E33DA-0CB3-4760-9701-CFC0AD7B519A}	Surface	werkterrein		eenheid/m2	steunmast	KIJ-BKK380 058		KIJ-BKK380 058_4_Werkterrein	901	9	Opbreken werkterrein (35x35m) steunmast	9.8	Terugbrengen leeflaag in oude staat + verwerken zetting	2028	SV75560DSJ	Stage-V, >= 2019 , 75-560 kW, diesel, SCR: ja	7,208	80,59632775	0,05406
{105E33DA-0CB3-4760-9701-CFC0AD7B519A}	Surface	werkterrein		eenheid/m2	steunmast	KIJ-BKK380 058		KIJ-BKK380 058_4_Werkterrein	901	9	Opbreken werkterrein (35x35m) steunmast	9.9	Inzaaien terrein	2028	SV75560DSJ	Stage-V, >= 2019 , 75-560 kW, diesel, SCR: ja	1,802	19,77270422	0,05406
{105E33DA-0CB3-4760-9701-CFC0AD7B519A}	Surface	werkterrein		eenheid	steunmast	KIJ-BKK380 058		KIJ-BKK380 058_4_Werkterrein	901	9	Opbreken werkterrein (35x35m) steunmast	9.12	Stroomvoorziening op locatie	2028	B4T	alle werktuigen op benzine, 4takt	1,764	3,523641561	0
{105E33DA-0CB3-4760-9701-CFC0AD7B519A}	Surface	werkterrein		eenheid	steunmast	KIJ-BKK380 058		KIJ-BKK380 058_4_Werkterrein	901	12	Verwijderen en aanbrengen onderdelen steunmast	12.4	Assistentie werkzaamheden	2028	SV75560DSJ	Stage-V, >= 2019 , 75-560 kW, diesel, SCR: ja	2	25,07828765	1,504697259
{0F858999-569B-48F0-8202-76900E153C5A}	Surface	werkterrein		eenheid	steunmast	BKK-DIM380 138		BKK-DIM380 138_5_Werkterrein	563	3	Inrichting werkterrein (35x35m) Steunmast	3.1	Aan- en afvoer materieelstukken	2027	ZUT	Zware utiliteitsvoertuigen (meer dan 6L cilinderinhoud) op diesel	1	31,96374372	0
{0F858999-569B-48F0-8202-76900E153C5A}	Surface	werkterrein		eenheid/m2	steunmast	BKK-DIM380 138		BKK-DIM380 138_5_Werkterrein	563	3	Inrichting werkterrein (35x35m) Steunmast	3.3	Aanbrengen gronddoek	2027	SV75560DSJ	Stage-V, >= 2019 , 75-560 kW, diesel, SCR: ja	1,126	12,59038083	0,03378
{0F858999-569B-48F0-8202-76900E153C5A}	Surface	werkterrein		eenheid/m2	steunmast	BKK-DIM380 138		BKK-DIM380 138_5_Werkterrein	563	3	Inrichting werkterrein (35x35m) Steunmast	3.4	Aanbrengen gronddoek	2027	SV75560DSJ	Stage-V, >= 2019 , 75-560 kW, diesel, SCR: ja	1,126	15,05981141	0,03378
{0F858999-569B-48F0-8202-76900E153C5A}	Surface	werkterrein		eenheid/m2	steunmast	BKK-DIM380 138		BKK-DIM380 138_5_Werkterrein	563	3	Inrichting werkterrein (35x35m) Steunmast	3.6	Aanbrengen houtsnippers	2027	SV75560DSJ	Stage-V, >= 2019 , 75-560 kW, diesel, SCR: ja	3,753333333	41,96793611	0,03378
{0F858999-569B-48F0-8202-76900E153C5A}	Surface	werkterrein		eenheid/m2	steunmast	BKK-DIM380 138		BKK-DIM380 138_5_Werkterrein	563	3	Inrichting werkterrein (35x35m) Steunmast	3.7	Aanbrengen houtsnippers	2027	SV75560DSJ	Stage-V, >= 2019 , 75-560 kW, diesel, SCR: ja	3,753333333	50,19937135	0,03378
{0F858999-569B-48F0-8202-76900E153C5A}	Surface	werkterrein		eenheid/m2	steunmast	BKK-DIM380 138		BKK-DIM380 138_5_Werkterrein	563	3	Inrichting werkterrein (35x35m) Steunmast	3.9	Uitrijden rijplaten	2027	SV75560DSJ	Stage-V, >= 2019 , 75-560 kW, diesel, SCR: ja	3,75521	50,22447104	3,013468262
{0F858999-569B-48F0-8202-76900E153C5A}	Surface	werkterrein		eenheid/m2	steunmast	BKK-DIM380 138		BKK-DIM380 138_5_Werkterrein	563	3	Inrichting werkterrein (35x35m) Steunmast	3.10	Assistentie werkzaamheden	2027	SV75560DSJ	Stage-V, >= 2019 , 75-560 kW, diesel, SCR: ja	4,504	50,36152333	0,03378
{0F858999-569B-48F0-8202-76900E153C5A}	Surface	werkterrein		eenheid/m2	steunmast	BKK-DIM380 138		BKK-DIM380 138_5_Werkterrein	563	3	Inrichting werkterrein (35x35m) Steunmast	3.12	Stroomvoorziening op locatie	2027	B4T	alle werktuigen op benzine, 4takt	0,993132	1,983810199	
{0F858999-569B-48F0-8202-76900E153C5A}	Surface	werkterrein		eenheid/m2	steunmast	BKK-DIM380 138		BKK-DIM380 138_5_Werkterrein	563	9	Opbreken werkterrein (35x35m) steunmast	9.1	Opnemen rijplaten	2028	SV75560DSJ	Stage-V, >= 2019 , 75-560 kW, diesel, SCR: ja	3,75521	50,22447104	0,03378

{0F858999-569B-48F0-8202-76900E153C5A}	Surface	werkterrein	eenheid/m2	steunmast	BKK-DIM380 138	BKK-DIM380 138_5_Werkterrein	563	9	Opbreken werkterrein (35x35m) steunmast	9.3	Opnemen houtsnippers	2028	SV75560DSJ	Stage-V, >= 2019 , 75-560 kW, diesel, SCR: ja	3,753333333	41,96793611	0,03378
{0F858999-569B-48F0-8202-76900E153C5A}	Surface	werkterrein	eenheid/m2	steunmast	BKK-DIM380 138	BKK-DIM380 138_5_Werkterrein	563	9	Opbreken werkterrein (35x35m) steunmast	9.4	Opnemen houtsnippers	2028	SV75560DSJ	Stage-V, >= 2019 , 75-560 kW, diesel, SCR: ja	3,753333333	50,19937135	0,03378
{0F858999-569B-48F0-8202-76900E153C5A}	Surface	werkterrein	eenheid/m2	steunmast	BKK-DIM380 138	BKK-DIM380 138_5_Werkterrein	563	9	Opbreken werkterrein (35x35m) steunmast	9.8	Terugbrengen leeflaag in oude staat + verwerken zetting	2028	SV75560DSJ	Stage-V, >= 2019 , 75-560 kW, diesel, SCR: ja	4,504	50,36152333	0,03378
{0F858999-569B-48F0-8202-76900E153C5A}	Surface	werkterrein	eenheid/m2	steunmast	BKK-DIM380 138	BKK-DIM380 138_5_Werkterrein	563	9	Opbreken werkterrein (35x35m) steunmast	9.9	Inzaaien terrein	2028	SV75560DSJ	Stage-V, >= 2019 , 75-560 kW, diesel, SCR: ja	1,126	12,35519698	0,03378
{0F858999-569B-48F0-8202-76900E153C5A}	Surface	werkterrein	eenheid	steunmast	BKK-DIM380 138	BKK-DIM380 138_5_Werkterrein	563	9	Opbreken werkterrein (35x35m) steunmast	9.12	Stroomvoorziening op locatie	2028	B4T	alle werktuigen op benzine, 4takt	1,764	3,523641561	0
{0F858999-569B-48F0-8202-76900E153C5A}	Surface	werkterrein	eenheid	steunmast	BKK-DIM380 138	BKK-DIM380 138_5_Werkterrein	563	12	Verwijderen en aanbrengen onderdelen steunmast	12.4	Assistentie werkzaamheden	2028	SV75560DSJ	Stage-V, >= 2019 , 75-560 kW, diesel, SCR: ja	2	25,07828765	1,504697259
{DDE5CC50-3141-4E3D-98F2-F5D75D6F99CC}	Surface	werkterrein	eenheid	steunmast	KIJ-BKK380 076	KIJ-BKK380 076_6_Werkterrein	901	3	Inrichting werkterrein (35x35m) Steunmast	3.1	Aan- en afvoer materieelstukken	2027	ZUT	Zware utiliteitsvoertuigen (meer dan 6L cilinderinhoud) op diesel	1	31,96374372	0
{DDE5CC50-3141-4E3D-98F2-F5D75D6F99CC}	Surface	werkterrein	eenheid/m2	steunmast	KIJ-BKK380 076	KIJ-BKK380 076_6_Werkterrein	901	3	Inrichting werkterrein (35x35m) Steunmast	3.3	Aanbrengen gronddoek	2027	SV75560DSJ	Stage-V, >= 2019 , 75-560 kW, diesel, SCR: ja	1,802	20,14908194	0,05406
{DDE5CC50-3141-4E3D-98F2-F5D75D6F99CC}	Surface	werkterrein	eenheid/m2	steunmast	KIJ-BKK380 076	KIJ-BKK380 076_6_Werkterrein	901	3	Inrichting werkterrein (35x35m) Steunmast	3.4	Aanbrengen gronddoek	2027	SV75560DSJ	Stage-V, >= 2019 , 75-560 kW, diesel, SCR: ja	1,802	24,10104809	0,05406
{DDE5CC50-3141-4E3D-98F2-F5D75D6F99CC}	Surface	werkterrein	eenheid/m2	steunmast	KIJ-BKK380 076	KIJ-BKK380 076_6_Werkterrein	901	3	Inrichting werkterrein (35x35m) Steunmast	3.6	Aanbrengen houtsnippers	2027	SV75560DSJ	Stage-V, >= 2019 , 75-560 kW, diesel, SCR: ja	6,006666667	67,16360646	0,05406
{DDE5CC50-3141-4E3D-98F2-F5D75D6F99CC}	Surface	werkterrein	eenheid/m2	steunmast	KIJ-BKK380 076	KIJ-BKK380 076_6_Werkterrein	901	3	Inrichting werkterrein (35x35m) Steunmast	3.7	Aanbrengen houtsnippers	2027	SV75560DSJ	Stage-V, >= 2019 , 75-560 kW, diesel, SCR: ja	6,006666667	80,33682697	0,05406
{DDE5CC50-3141-4E3D-98F2-F5D75D6F99CC}	Surface	werkterrein	eenheid/m2	steunmast	KIJ-BKK380 076	KIJ-BKK380 076_6_Werkterrein	901	3	Inrichting werkterrein (35x35m) Steunmast	3.9	Uitrijden rijplaten	2027	SV75560DSJ	Stage-V, >= 2019 , 75-560 kW, diesel, SCR: ja	6,00967	80,37699539	4,822619723
{DDE5CC50-3141-4E3D-98F2-F5D75D6F99CC}	Surface	werkterrein	eenheid/m2	steunmast	KIJ-BKK380 076	KIJ-BKK380 076_6_Werkterrein	901	3	Inrichting werkterrein (35x35m) Steunmast	3.10	Assistentie werkzaamheden	2027	SV75560DSJ	Stage-V, >= 2019 , 75-560 kW, diesel, SCR: ja	7,208	80,59632775	0,05406
{DDE5CC50-3141-4E3D-98F2-F5D75D6F99CC}	Surface	werkterrein	eenheid/m2	steunmast	KIJ-BKK380 076	KIJ-BKK380 076_6_Werkterrein	901	3	Inrichting werkterrein (35x35m) Steunmast	3.12	Stroomvoorziening op locatie	2027	B4T	alle werktuigen op benzine, 4takt	1,589364	3,174801046	
{DDE5CC50-3141-4E3D-98F2-F5D75D6F99CC}	Surface	werkterrein	eenheid/m2	steunmast	KIJ-BKK380 076	KIJ-BKK380 076_6_Werkterrein	901	9	Opbreken werkterrein (35x35m) steunmast	9.1	Opnemen rijplaten	2028	SV75560DSJ	Stage-V, >= 2019 , 75-560 kW, diesel, SCR: ja	6,00967	80,37699539	0,05406
{DDE5CC50-3141-4E3D-98F2-F5D75D6F99CC}	Surface	werkterrein	eenheid/m2	steunmast	KIJ-BKK380 076	KIJ-BKK380 076_6_Werkterrein	901	9	Opbreken werkterrein (35x35m) steunmast	9.3	Opnemen houtsnippers	2028	SV75560DSJ	Stage-V, >= 2019 , 75-560 kW, diesel, SCR: ja	6,006666667	67,16360646	0,05406
{DDE5CC50-3141-4E3D-98F2-F5D75D6F99CC}	Surface	werkterrein	eenheid/m2	steunmast	KIJ-BKK380 076	KIJ-BKK380 076_6_Werkterrein	901	9	Opbreken werkterrein (35x35m) steunmast	9.4	Opnemen houtsnippers	2028	SV75560DSJ	Stage-V, >= 2019 , 75-560 kW, diesel, SCR: ja	6,006666667	80,33682697	0,05406
{DDE5CC50-3141-4E3D-98F2-F5D75D6F99CC}	Surface	werkterrein	eenheid/m2	steunmast	KIJ-BKK380 076	KIJ-BKK380 076_6_Werkterrein	901	9	Opbreken werkterrein (35x35m) steunmast	9.8	Terugbrengen leeflaag in oude staat + verwerken zetting	2028	SV75560DSJ	Stage-V, >= 2019 , 75-560 kW, diesel, SCR: ja	7,208	80,59632775	0,05406
{DDE5CC50-3141-4E3D-98F2-F5D75D6F99CC}	Surface	werkterrein	eenheid/m2	steunmast	KIJ-BKK380 076	KIJ-BKK380 076_6_Werkterrein	901	9	Opbreken werkterrein (35x35m) steunmast	9.9	Inzaaien terrein	2028	SV75560DSJ	Stage-V, >= 2019 , 75-560 kW, diesel, SCR: ja	1,802	19,77270422	0,05406
{DDE5CC50-3141-4E3D-98F2-F5D75D6F99CC}	Surface	werkterrein	eenheid	steunmast	KIJ-BKK380 076	KIJ-BKK380 076_6_Werkterrein	901	9	Opbreken werkterrein (35x35m) steunmast	9.12	Stroomvoorziening op locatie	2028	B4T	alle werktuigen op benzine, 4takt	1,764	3,523641561	0
{DDE5CC50-3141-4E3D-98F2-F5D75D6F99CC}	Surface	werkterrein	eenheid	steunmast	KIJ-BKK380 076	KIJ-BKK380 076_6_Werkterrein	901	12	Verwijderen en aanbrengen onderdelen steunmast	12.4	Assistentie werkzaamheden	2028	SV75560DSJ	Stage-V, >= 2019 , 75-560 kW, diesel, SCR: ja	2	25,07828765	1,504697259
{1561AD44-CB0A-4917-9769-9279FD87980B}	Surface	werkterrein	eenheid	trekmast	KIJ-BKK380 104	KIJ-BKK380 104_7_Werkterrein	1213	2	Inrichting werkterrein (35x45m) Trekmasten	2.1	Aan- en afvoer materieelstukken	2027	ZUT	Zware utiliteitsvoertuigen (meer dan 6L cilinderinhoud) op diesel	1	31,96374372	0
{1561AD44-CB0A-4917-9769-9279FD87980B}	Surface	werkterrein	eenheid/m2	trekmast	KIJ-BKK380 104	KIJ-BKK380 104_7_Werkterrein	1213	2	Inrichting werkterrein (35x45m) Trekmasten	2.3	Maaien terrein	2027	SV75560DSJ	Stage-V, >= 2019 , 75-560 kW, diesel, SCR: ja	2,426	26,61963398	0,053911111
{1561AD44-CB0A-4917-9769-9279FD87980B}	Surface	werkterrein	eenheid/m2	trekmast	KIJ-BKK380 104	KIJ-BKK380 104_7_Werkterrein	1213	2	Inrichting werkterrein (35x45m) Trekmasten	2.4	Aanbrengen gronddoek	2027	SV75560DSJ	Stage-V, >= 2019 , 75-560 kW, diesel, SCR: ja	2,426	27,1263445	0,053911111
{1561AD44-CB0A-4917-9769-9279FD87980B}	Surface	werkterrein	eenheid/m2	trekmast	KIJ-BKK380 104	KIJ-BKK380 104_7_Werkterrein	1213	2	Inrichting werkterrein (35x45m) Trekmasten	2.5	Aanbrengen gronddoek	2027	SV75560DSJ	Stage-V, >= 2019 , 75-560 kW, diesel, SCR: ja	2,426	32,44680503	0,053911111
{1561AD44-CB0A-4917-9769-9279FD87980B}	Surface	werkterrein	eenheid/m2	trekmast	KIJ-BKK380 104	KIJ-BKK380 104_7_Werkterrein	1213	2	Inrichting werkterrein (35x45m) Trekmasten	2.7	Aanbrengen houtsnippers	2027	SV75560DSJ	Stage-V, >= 2019 , 75-560 kW, diesel, SCR: ja	8,086666667	90,42114832	0,053911111
{1561AD44-CB0A-4917-9769-9279FD87980B}	Surface	werkterrein	eenheid/m2	trekmast	KIJ-BKK380 104	KIJ-BKK380 104_7_Werkterrein	1213	2	Inrichting werkterrein (35x45m) Trekmasten	2.8	Aanbrengen houtsnippers	2027	SV75560DSJ	Stage-V, >= 2019 , 75-560 kW, diesel, SCR: ja	8,086666667	108,1560168	0,053911111
{1561AD44-CB0A-4917-9769-9279FD87980B}	Surface	werkterrein	eenheid/m2	trekmast	KIJ-BKK380 104	KIJ-BKK380 104_7_Werkterrein	1213	2	Inrichting werkterrein (35x45m) Trekmasten	2.10	Uitrijden rijplaten	2027	SV75560DSJ	Stage-V, >= 2019 , 75-560 kW, diesel, SCR: ja	8,09071	108,2100948	0,053911111
{1561AD44-CB0A-4917-9769-9279FD87980B}	Surface	werkterrein	eenheid/m2	trekmast	KIJ-BKK380 104	KIJ-BKK380 104_7_Werkterrein	1213	2	Inrichting werkterrein (35x45m) Trekmasten	2.11	Assistentie werkzaamheden	2027	SV75560DSJ	Stage-V, >= 2019 , 75-560 kW, diesel, SCR: ja	7,188148148	80,37435406	0,053911111
{1561AD44-CB0A-4917-9769-9279FD87980B}	Surface	werkterrein	eenheid/m2	trekmast	KIJ-BKK380 104	KIJ-BKK380 104_7_Werkterrein	1213	2	Inrichting werkterrein (35x45m) Trekmasten	2.13	Stroomvoorziening op locatie	2027	B4T	alle werktuigen op benzine, 4takt	1,584986667	3,166057195	
{1561AD44-CB0A-4917-9769-9279FD87980B}	Surface	werkterrein	eenheid/m2	trekmast	KIJ-BKK380 104	KIJ-BKK380 104_7_Werkterrein	1213	8	Opbreken werkterrein (35x45m) Trekmasten	8.1	Opnemen rijplaten	2028	SV75560DSJ	Stage-V, >= 2019 , 75-560 kW, diesel, SCR: ja	8,09071	108,2100948	0,053911111
{1561AD44-CB0A-4917-9769-9279FD87980B}	Surface	werkterrein	eenheid/m2	trekmast	KIJ-BKK380 104	KIJ-BKK380 104_7_Werkterrein	1213	8	Opbreken werkterrein (35x45m) Trekmasten	8.3	Opnemen houtsnippers	2028	SV75560DSJ	Stage-V, >= 2019 , 75-560 kW, diesel, SCR: ja	8,086666667	90,42114832	0,053911111
{1561AD44-CB0A-4917-9769-9279FD87980B}	Surface	werkterrein	eenheid/m2	trekmast	KIJ-BKK380 104	KIJ-BKK380 104_7_Werkterrein	1213	8	Opbreken werkterrein (35x45m) Trekmasten	8.4	Opnemen houtsnippers	2028	SV75560DSJ	Stage-V, >= 2019 , 75-560 kW, diesel, SCR: ja	8,086666667	108,1560168	0,053911111
{1561AD44-CB0A-4917-9769-9279FD87980B}	Surface	werkterrein	eenheid/m2	trekmast	KIJ-BKK380 104	KIJ-BKK380 104_7_Werkterrein	1213	8	Opbreken werkterrein (35x45m) Trekmasten	8.8	Terugbrengen leeflaag in oude staat + verwerken zetting	2028	SV75560DSJ	Stage-V, >= 2019 , 75-560 kW, diesel, SCR: ja	9,704	108,505378	0,053911111
{1561AD44-CB0A-4917-9769-9279FD87980B}	Surface	werkterrein	eenheid/m2	trekmast	KIJ-BKK380 104	KIJ-BKK380 104_7_Werkterrein	1213	8	Opbreken werkterrein (35x45m) Trekmasten	8.9	Inzaaien terrein	2028	SV75560DSJ	Stage-V, >= 2019 , 75-560 kW, diesel, SCR: ja	2,426	26,61963398	0,053911111
{1561AD44-CB0A-4917-9769-9279FD87980B}	Surface	werkterrein	eenheid	trekmast	KIJ-BKK380 104	KIJ-BKK380 104_7_Werkterrein	1213	8	Opbreken werkterrein (35x45m) Trekmasten	8.12	Stroomvoorziening op locatie	2028	B4T	alle werktuigen op benzine, 4takt	5,185620127	10,35842778	0
{1561AD44-CB0A-4917-9769-9279FD87980B}	Surface	werkterrein	eenheid	trekmast	KIJ-BKK380 104	KIJ-BKK380 104_7_Werkterrein	1213	13	Verwijderen en aanbrengen onderdelen trekmast	13.5	Aanbrengen en verwijderen bretels en isolatoren zwart of wit circuit	2028	SV75560DSJ	Stage-V, >= 2019 , 75-560 kW, diesel, SCR: ja	16	175,5623016	10,5337381
{1561AD44-CB0A-4917-9769-9279FD87980B}	Surface	werkterrein	eenheid	trekmast	KIJ-BKK380 104	KIJ-BKK380 104_7_Werkterrein	1213	13	Verwijderen en aanbrengen onderdelen trekmast	13.6	Ondersteuning bij verwijderen en aanbrengen materialen	2028	SV75560DSJ	Stage-V, >= 2019 , 75-560 kW, diesel, SCR: ja	16	200,6263012	12,03757807
{1561AD44-CB0A-4917-9769-9279FD87980B}	Surface	werkterrein	eenheid	trekmast	KIJ-BKK380 104	KIJ-BKK380 104_7_Werkterrein	1213	13	Verwijderen en aanbrengen onderdelen trekmast	13.7	Assistentie werkzaamheden	2028	SV75560DSJ	Stage-V, >= 2019 , 75-560 kW, diesel, SCR: ja	4	50,15657529	3,009394517
{1561AD44-CB0A-4917-9769-9279FD87980B}	Surface	werkterrein	eenheid	trekmast	KIJ-BKK380 104	KIJ-BKK380 104_7_Werkterrein	1213	13	Verwijderen en aanbrengen onderdelen trekmast	13.9	Stroomvoorziening op locatie	2028	B4T	alle werktuigen op benzine, 4takt	1,764	3,523641561	0
{417BCC01-ED15-44D1-86AD-CEBEC0EA1C2A}	Surface	werkterrein	eenheid	steunmast	BKK-DIM380 126	BKK-DIM380 126_8_Werkterrein	662	3	Inrichting werkterrein (35x35m) Steunmast	3.1	Aan- en afvoer materieelstukken	2027	ZUT	Zware utiliteitsvoertuigen (meer dan 6L cilinderinhoud) op diesel	1	31,96374372	0
{417BCC01-ED15-44D1-86AD-CEBEC0EA1C2A}	Surface	werkterrein	eenheid/m2	steunmast	BKK-DIM380 126	BKK-DIM380 126_8_Werkterrein	662	3	Inrichting werkterrein (35x35m) Steunmast	3.3	Aanbrengen gronddoek	2027	SV75560DSJ	Stage-V, >= 2019 , 75-560 kW, diesel, SCR: ja	1,324	14,80431991	0,03972
{417BCC01-ED15-44D1-86AD-CEBEC0EA1C2A}	Surface	werkterrein	eenheid/m2	steunmast	BKK-DIM380 126	BKK-DIM380 126_8_Werkterrein	662	3	Inrichting werkterrein (35x35m) Steunmast	3.4	Aanbrengen gronddoek	2027	SV75560DSJ	Stage-V, >= 2019 , 75-560 kW, diesel, SCR: ja	1,324	17,70798428	0,03972
{417BCC01-ED15-44D1-86AD-CEBEC0EA1C2A}	Surface	werkterrein	eenheid/m2	steunmast	BKK-DIM380 126	BKK-DIM380 126_8_Werkterrein	662	3	Inrichting werkterrein (35x35m) Steunmast	3.6	Aanbrengen houtsnippers	2027	SV75560DSJ	Stage-V, >= 2019 , 75-560 kW, diesel, SCR: ja	4,413333333	49,34773305	0,03972
{417BCC01-ED15-44D1-86AD-CEBEC0EA1C2A}	Surface	werkterrein	eenheid/m2	steunmast	BKK-DIM380 126	BKK-DIM380 126_8_Werkterrein	662	3	Inrichting werkterrein (35x35m) Steunmast	3.7	Aanbrengen houtsnippers	2027	SV75560DSJ	Stage-V, >= 2019 , 75-560 kW, diesel, SCR: ja	4,413333333	59,02661427	0,03972
{417BCC01-ED15-44D1-86AD-CEBEC0EA1C2A}	Surface	werkterrein	eenheid/m2	steunmast	BKK-DIM380 126	BKK-DIM380 126_8_Werkterrein	662	3	Inrichting werkterrein (35x35m) Steunmast	3.9	Uitrijden rijplaten	2027	SV75560DSJ	Stage-V, >= 2019 , 75-560 kW, diesel, SCR: ja	4,41554	59,05612758	3,543367655
{417BCC01-ED15-44D1-86AD-CEBEC0EA1C2A}	Surface	werkterrein	eenheid/m2	steunmast	BKK-DIM380 126	BKK-DIM380 126_8_Werkterrein	662	3	Inrichting werkterrein (35x35m) Steunmast	3.10	Assistentie werkzaamheden	2027	SV75560DSJ	Stage-V, >= 2019 , 75-560 kW, diesel, SCR: ja	5,296	59,21727966	0,03972
{417BCC01-ED15-44D1-86AD-CEBEC0EA1C2A}	Surface	werkterrein	eenheid/m2	steunmast	BKK-DIM380 126	BKK-DIM380 126_8_Werkterrein	662	3	Inrichting werkterrein (35x35m) Steunmast	3.12	Stroomvoorziening op locatie	2027	B4T	alle werktuigen op benzine, 4takt	1,167768	2,332650713	
{417BCC01-ED15-44D1-86AD-CEBEC0EA1C2A}	Surface	werkterrein	eenheid/m2	steunmast	BKK-DIM380 126	BKK-DIM380 126_8_Werkterrein	662	9	Opbreken werkterrein (35x35m) steunmast	9.1	Opnemen rijplaten	2028	SV75560DSJ	Stage-V, >= 2019 , 75-560 kW, diesel, SCR: ja	4,41554	59,05612758	0,03972
{417BCC01-ED15-44D1-86AD-CEBEC0EA1C2A}	Surface	werkterrein	eenheid/m2	steunmast	BKK-DIM380 126	BKK-DIM380 126_8_Werkterrein	662	9	Opbreken werkterrein (35x35m) steunmast	9.3	Opnemen houtsnippers	2028	SV75560DSJ	Stage-V, >= 2019 , 75-560 kW, diesel, SCR: ja	4,413333333	49,34773305	0,03972
{417BCC01-ED15-44D1-86AD-CEBEC0EA1C2A}	Surface	werkterrein	eenheid/m2	steunmast	BKK-DIM380 126	BKK-DIM380 126_8_Werkterrein	662	9	Opbreken werkterrein (35x35m) steunmast	9.4	Opnemen houtsnippers	2028	SV75560DSJ	Stage-V, >= 2019 , 75-560 kW, diesel, SCR: ja	4,413333333	59,02661427	0,03972
{417BCC01-ED15-44D1-86AD-CEBEC0EA1C2A}	Surface	werkterrein	eenheid/m2	steunmast	BKK-DIM380 126	BKK-DIM380 126_8_Werkterrein	662	9	Opbreken werkterrein (35x35m) steunmast	9.8	Terugbrengen leeflaag in oude staat + verwerken zetting	2028	SV75560DSJ	Stage-V, >= 2019 , 75-560 kW, diesel, SCR: ja	5,296	59,21727966	0,03972
{417BCC01-ED15-44D1-86AD-CEBEC0EA1C2A}	Surface	werkterrein	eenheid/m2	steunmast	BKK-DIM380 126	BKK-DIM380 126_8_Werkterrein	662	9	Opbreken werkterrein (35x35m) steunmast	9.9	Inzaaien terrein	2028	SV75560DSJ	Stage-V, >= 2019 , 75-560 kW, diesel, SCR: ja	1,324	14,52778046	0,03972
{417BCC01-ED15-44D1-86AD-CEBEC0EA1C2A}	Surface	werkterrein	eenheid	steunmast	BKK-DIM380 126	BKK-DIM380 126_8_Werkterrein	662	9	Opbreken werkterrein (35x35m) steunmast	9.12	Stroomvoorziening op locatie	2028	B4T	alle werktuigen op benzine, 4takt	1,764	3,523641561	0
{417BCC01-ED15-44D1-86AD-CEBEC0EA1C2A}	Surface	werkterrein	eenheid	steunmast	BKK-DIM380 126	BKK-DIM380 126_8_Werkterrein	662	12	Verwijderen en aanbrengen onderdelen steunmast	12.4	Assistentie werkzaamheden	2028	SV75560DSJ	Stage-V, >= 2019 , 75-560 kW, diesel, SCR: ja	2	25,07828765	1,504697259
{9E002CB0-C4DC-43E3-8AE1-F547529170AF}	Surface	werkterrein	eenheid	steunmast	KIJ-BKK380 069	KIJ-BKK380 069_9_Werkterrein	666	3	Inrichting werkterrein (35x35m) Steunmast	3.1	Aan- en afvoer materieelstukken	2027	ZUT	Zware utiliteitsvoertuigen (meer dan 6L cilinderinhoud) op diesel	1	31,96374372	0
{9E002CB0-C4DC-43E3-8AE1-F547529170AF}	Surface	werkterrein	eenheid/m2	steunmast	KIJ-BKK380 069	KIJ-BKK380 069_9_Werkterrein	666	3	Inrichting werkterrein (35x35m) Steunmast	3.3	Aanbrengen gronddoek	2027	SV75560DSJ	Stage-V, >= 2019 , 75-560 kW, diesel, SCR: ja	1,332	14,893772	0,03996
{9E002CB0-C4DC-43E3-8AE1-F547529170AF}	Surface	werkterrein	eenheid/m2	steunmast	KIJ-BKK380 069	KIJ-BKK380 069_9_Werkterrein	666	3	Inrichting werkterrein (35x35m) Steunmast	3.4	Aanbrengen gronddoek	2027	SV75560DSJ	Stage-V, >= 2019 , 75-560 kW, diesel, SCR: ja	1,332	17,81498116	0,03996
{9E002CB0-C4DC-43E3-8AE1-F547529170AF}	Surface	werkterrein	eenheid/m2	steunmast	KIJ-BKK380 069	KIJ-BKK380 069_9_Werkterrein	666	3	Inrichting werkterrein (35x35m) Steunmast	3.6	Aanbrengen houtsnippers	2027	SV75560DSJ	Stage-V, >= 2019 , 75-560 kW, diesel, SCR: ja	4,44	49,64590666	0,03996
{9E002CB0-C4DC-43E3-8AE1-F547529170AF}	Surface	werkterrein	eenheid/m2	steunmast	KIJ-BKK380 069	KIJ-BKK380 069_9_Werkterrein	666	3	Inrichting werkterrein (35x35m) Steunmast	3.7	Aanbrengen houtsnippers	2027	SV75560DSJ	Stage-V, >= 2019 , 75-560 kW, diesel, SCR: ja	4,44	59,38327055	0,03996
{9E002CB0-C4DC-43E3-8AE1-F547529170AF}	Surface	werkterrein	eenheid/m2	steunmast	KIJ-BKK380 069	KIJ-BKK380 069_9_Werkterrein	666	3	Inrichting werkterrein (35x35m) Steunmast	3.9	Uitrijden rijplaten	2027	SV75560DSJ	Stage-V, >= 2019 , 75-560 kW, diesel, SCR: ja	4,44222	59,41296218	3,564777731
{9E002CB0-C4DC-43E3-8AE1-F547529170AF}	Surface	werkterrein	eenheid/m2	steunmast	KIJ-BKK380 069	KIJ-BKK380 069_9_Werkterrein	666	3	Inrichting werkterrein (35x35m) Steunmast	3.10	Assistentie werkzaamheden	2027	SV75560DSJ	Stage-V, >= 2019 , 75-560 kW, diesel, SCR: ja	5,328	59,57508799	0,03996
{9E002CB0-C4DC-43E3-8AE1-F547529170AF}	Surface	werkterrein	eenheid/m2	steunmast	KIJ-BKK380 069	KIJ-BKK380 069_9_Werkterrein	666	3	Inrichting werkterrein (35x35m) Steunmast	3.12	Stroomvoorziening op locatie	2027	B4T	alle werktuigen op benzine, 4takt	1,174824	2,346745279	
{9E002CB0-C4DC-43E3-8AE1-F547529170AF}	Surface	werkterrein	eenheid/m2	steunmast	KIJ-BKK380 069	KIJ-BKK380 069_9_Werkterrein	666	9	Opbreken werkterrein (35x35m) steunmast	9.1	Opnemen rijplaten	2028	SV75560DSJ	Stage-V, >= 2019 , 75-560 kW, diesel, SCR: ja	4,44222	59,41296218	0,03996
{9E002CB0-C4DC-43E3-8AE1-F547529170AF}	Surface	werkterrein	eenheid/m2	steunmast	KIJ-BKK380 069	KIJ-BKK380 069_9_Werkterrein	666	9	Opbreken werkterrein (35x35m) steunmast	9.3	Opnemen houtsnippers	2028	SV75560DSJ	Stage-V, >= 2019 , 75-560 kW, diesel, SCR: ja	4,44	49,64590666	0,03996
{9E002CB0-C4DC-43E3-8AE1-F547529170AF}	Surface	werkterrein	eenheid/m2	steunmast	KIJ-BKK380 069	KIJ-BKK380 069_9_Werkterrein	666	9	Opbreken werkterrein (35x35m) steunmast	9.4	Opnemen houtsnippers	2028	SV75560DSJ	Stage-V, >= 2019 , 75-560 kW, diesel, SCR: ja	4,44	59,38327055	0,03996
{9E002CB0-C4DC-43E3-8AE1-F547529170AF}	Surface	werkterrein	eenheid/m2	steunmast	KIJ-BKK380 069	KIJ-BKK380 069_9_Werkterrein	666	9	Opbreken werkterrein (35x35m) steunmast	9.8	Terugbrengen leeflaag in oude staat + verwerken zetting	2028	SV75560DSJ	Stage-V, >= 2019 , 75-560 kW, diesel, SCR: ja	5,328	59,57508799	0,03996
{9E002CB0-C4DC-43E3-8AE1-F547529170AF}	Surface	werkterrein	eenheid/m2	steunmast	KIJ-BKK380 069	KIJ-BKK380 069_9_Werkterrein	666	9	Opbreken werkterrein (35x35m) steunmast	9.9	Inzaaien terrein	2028	SV75560DSJ	Stage-V, >= 2019 , 75-560 kW, diesel, SCR: ja	1,332	14,61556161	0,03996
{9E002CB0-C4DC-43E3-8AE1-F547529170AF}	Surface	werkterrein	eenheid	steunmast	KIJ-BKK380 069	KIJ-BKK380 069_9_Werkterrein	666	9	Opbreken werkterrein (35x35m) steunmast	9.12	Stroomvoorziening op locatie	2028	B4T	alle werktuigen op benzine, 4takt	1,764	3,523641561	0
{9E002CB0-C4DC-43E3-8AE1-F547529170AF}	Surface	werkterrein	eenheid	steunmast	KIJ-BKK380 069	KIJ-BKK380 069_9_Werkterrein	666	12	Verwijderen en aanbrengen onderdelen steunmast	12.4	Assistentie werkzaamheden	2028	SV75560DSJ	Stage-V, >= 2019 , 75-560 kW, diesel, SCR: ja	2	25,07828765	1,504697259
{0FE851D7-C519-4260-8252-F69AAB1C7F3C}	Surface	werkterrein	eenheid	steunmast	KIJ-BKK380 063	KIJ-BKK380 063_10_Werkterrein	608	3	Inrichting werkterrein (35x35m) Steunmast	3.1	Aan- en afvoer materieelstukken	2027	ZUT	Zware utiliteitsvoertuigen (meer dan 6L cilinderinhoud) op diesel	1	31,96374372	0
{0FE851D7-C519-4260-8252-F69AAB1C7F3C}	Surface	werkterrein	eenheid/m2	steunmast	KIJ-BKK380 063	KIJ-BKK380 063_10_Werkterrein	608	3	Inrichting werkterrein (35x35m) Steunmast	3.3	Aanbrengen gronddoek	2027	SV75560DSJ	Stage-V, >= 2019 , 75-560 kW, diesel, SCR: ja	1,216	13,59671678	0,03648
{0FE851D7-C519-4260-8252-F69AAB1C7F3C}	Surface	werkterrein	eenheid/m2	steunmast	KIJ-BKK380 063	KIJ-BKK380 063_10_Werkterrein	608	3	Inrichting werkterrein (35x35m) Steunmast	3.4	Aanbrengen gronddoek	2027	SV75560DSJ	Stage-V, >= 2019 , 75-560 kW, diesel, SCR: ja	1,216	16,26352635	0,03648
{0FE851D7-C519-4260-8252-F69AAB1C7F3C}	Surface	werkterrein	eenheid/m2	steunmast	KIJ-BKK380 063	KIJ-BKK380 063_10_Werkterrein	608	3	Inrichting werkterrein (35x35m) Steunmast	3.6	Aanbrengen houtsnippers	2027	SV75560DSJ	Stage-V, >= 2019 , 75-560 kW, diesel, SCR: ja	4,053333333	45,32238927	0,03648
{0FE851D7-C519-4260-8252-F69AAB1C7F3C}	Surface	werkterrein	eenheid/m2	steunmast	KIJ-BKK380 063	KIJ-BKK380 063_10_Werkterrein	608	3	Inrichting werkterrein (35x35m) Steunmast	3.7	Aanbrengen houtsnippers	2027	SV75560DSJ	Stage-V, >= 2019 , 75-560 kW, diesel, SCR: ja	4,053333333	54,2117545	0,03648
{0FE851D7-C519-4260-8252-F69AAB1C7F3C}	Surface	werkterrein	eenheid/m2	steunmast	KIJ-BKK380 063	KIJ-BKK380 063_10_Werkterrein	608	3	Inrichting werkterrein (35x35m) Steunmast	3.9	Uitrijden rijplaten	2027	SV75560DSJ	Stage-V, >= 2019 , 75-560 kW, diesel, SCR: ja	4,05536	54,23886037	3,254331622
{0FE851D7-C519-4260-8252-F69AAB1C7F3C}	Surface	werkterrein	eenheid/m2	steunmast	KIJ-BKK380 063	KIJ-BKK380 063_10_Werkterrein	608	3	Inrichting werkterrein (35x35m) Steunmast	3.10	Assistentie werkzaamheden	2027	SV75560DSJ	Stage-V, >= 2019 , 75-560 kW, diesel, SCR: ja	4,864	54,38686712	0,03648
{0FE851D7-C519-4260-8252-F69AAB1C7F3C}	Surface	werkterrein	eenheid/m2	steunmast	KIJ-BKK380 063	KIJ-BKK380 063_10_Werkterrein	608	3	Inrichting werkterrein (35x35m) Steunmast	3.12	Stroomvoorziening op locatie	2027	B4T	alle werktuigen op benzine, 4takt	1,072512	2,142374069	
{0FE851D7-C519-4260-8252-F69AAB1C7F3C}	Surface	werkterrein	eenheid/m2	steunmast	KIJ-BKK380 063	KIJ-BKK380 063_10_Werkterrein	608	9	Opbreken werkterrein (35x35m) steunmast	9.1	Opnemen rijplaten	2028	SV75560DSJ	Stage-V, >= 2019 , 75-560 kW, diesel, SCR: ja	4,05536	54,23886037	0,03648
{0FE851D7-C519-4260-8252-F69AAB1C7F3C}	Surface	werkterrein	eenheid/m2	steunmast	KIJ-BKK380 063	KIJ-BKK380 063_10_Werkterrein	608	9	Opbreken werkterrein (35x35m) steunmast	9.3	Opnemen houtsnippers	2028	SV75560DSJ	Stage-V, >= 2019 , 75-560 kW, diesel, SCR: ja	4,053333333	45,32238927	0,03648
{0FE851D7-C519-4260-8252-F69AAB1C7F3C}	Surface	werkterrein	eenheid/m2	steunmast	KIJ-BKK380 063	KIJ-BKK380 063_10_Werkterrein	608	9	Opbreken werkterrein (35x35m) steunmast	9.4	Opnemen houtsnippers	2028	SV75560DSJ	Stage-V, >= 2019 , 75-560 kW, diesel, SCR: ja	4,053333333	54,2117545	0,03648
{0FE851D7-C519-4260-8252-F69AAB1C7F3C}	Surface	werkterrein	eenheid/m2	steunmast	KIJ-BKK380 063	KIJ-BKK380 063_10_Werkterrein	608	9	Opbreken werkterrein (35x35m) steunmast	9.8	Terugbrengen leeflaag in oude staat + verwerken zetting	2028	SV75560DSJ	Stage-V, >= 2019 , 75-560 kW, diesel, SCR: ja	4,864	54,38686712	0,03648
{0FE851D7-C519-4260-8252-F69AAB1C7F3C}	Surface	werkterrein	eenheid/m2	steunmast	KIJ-BKK380 063	KIJ-BKK380 063_10_Werkterrein	608	9	Opbreken werkterrein (35x35m) steunmast	9.9	Inzaaien terrein	2028	SV75560DSJ	Stage-V, >= 2019 , 75-560 kW, diesel, SCR: ja	1,216	13,34273492	0,03648
{0FE851D7-C519-4260-8252-F69AAB1C7F3C}	Surface	werkterrein	eenheid	steunmast	KIJ-BKK380 063	KIJ-BKK380 063_10_Werkterrein	608	9	Opbreken werkterrein (35x35m) steunmast	9.12	Stroomvoorziening op locatie	2028	B4T	alle werktuigen op benzine, 4takt	1,764	3,523641561	0
{0FE851D7-C519-4260-8252-F69AAB1C7F3C}	Surface	werkterrein	eenheid	steunmast	KIJ-BKK380 063	KIJ-BKK380 063_10_Werkterrein	608	12	Verwijderen en aanbrengen onderdelen steunmast	12.4	Assistentie werkzaamheden	2028	SV75560DSJ	Stage-V, >= 2019 , 75-560 kW, diesel, SCR: ja	2	25,07828765	1,504697259
{D0813596-A025-4DD2-84A5-05C2524F74F9}	Surface	werkterrein	eenheid	steunmast	BKK-DIM380 116	BKK-DIM380 116_11_Werkterrein	604	3	Inrichting werkterrein (35x35m) Steunmast	3.1	Aan- en afvoer materieelstukken	2027	ZUT	Zware utiliteitsvoertuigen (meer dan 6L cilinderinhoud) op diesel	1	31,96374372	0
{D0813596-A025-4DD2-84A5-05C2524F74F9}	Surface	werkterrein	eenheid/m2	steunmast	BKK-DIM380 116	BKK-DIM380 116_11_Werkterrein	604	3	Inrichting werkterrein (35x35m) Steunmast	3.3	Aanbrengen gronddoek	2027	SV75560DSJ	Stage-V, >= 2019 , 75-560 kW, diesel, SCR: ja	1,208	13,5072647	0,03624
{D0813596-A025-4DD2-84A5-05C2524F74F9}	Surface	werkterrein	eenheid/m2	steunmast	BKK-DIM380 116	BKK-DIM380 116_11_Werkterrein	604	3	Inrichting werkterrein (35x35m) Steunmast	3.4	Aanbrengen gronddoek	2027	SV75560DSJ	Stage-V, >= 2019 , 75-560 kW, diesel, SCR: ja	1,208	16,15652946	0,03624
{D0813596-A025-4DD2-84A5-05C2524F74F9}	Surface	werkterrein	eenheid/m2	steunmast	BKK-DIM380 116	BKK-DIM380 116_11_Werkterrein	604	3	Inrichting werkterrein (35x35m) Steunmast	3.6	Aanbrengen houtsnippers	2027	SV75560DSJ	Stage-V, >= 2019 , 75-560 kW, diesel, SCR: ja	4,026666667	45,02421565	0,03624
{D0813596-A025-4DD2-84A5-05C2524F74F9}	Surface	werkterrein	eenheid/m2	steunmast	BKK-DIM380 116	BKK-DIM380 116_11_Werkterrein	604	3	Inrichting werkterrein (35x35m) Steunmast	3.7	Aanbrengen houtsnippers	2027	SV75560DSJ	Stage-V, >= 2019 , 75-560 kW, diesel, SCR: ja	4,026666667	53,85509822	0,03624
{D0813596-A025-4DD2-84A5-05C2524F74F9}	Surface	werkterrein	eenheid/m2	steunmast	BKK-DIM380 116	BKK-DIM380 116_11_Werkterrein	604	3	Inrichting werkterrein (35x35m) Steunmast	3.9	Uitrijden rijplaten	2027	SV75560DSJ	Stage-V, >= 2019 , 75-560 kW, diesel, SCR: ja	4,02868	53,88202577	3,232921546
{D0813596-A025-4DD2-84A5-05C2524F74F9}	Surface	werkterrein	eenheid/m2	steunmast	BKK-DIM380 116	BKK-DIM380 116_11_Werkterrein	604	3	Inrichting werkterrein (35x35m) Steunmast	3.10	Assistentie werkzaamheden	2027	SV75560DSJ	Stage-V, >= 2019 , 75-560 kW, diesel, SCR: ja	4,832	54,02905878	0,03624
{D0813596-A025-4DD2-84A5-05C2524F74F9}	Surface	werkterrein	eenheid/m2	steunmast	BKK-DIM380 116	BKK-DIM380 116_11_Werkterrein	604	3	Inrichting werkterrein (35x35m) Steunmast	3.12	Stroomvoorziening op locatie	2027	B4T	alle werktuigen op benzine, 4takt	1,065456	2,128279503	
{D0813596-A025-4DD2-84A5-05C2524F74F9}	Surface	werkterrein	eenheid/m2	steunmast	BKK-DIM380 116	BKK-DIM380 116_11_Werkterrein	604	9	Opbreken werkterrein (35x35m) steunmast	9.1	Opnemen rijplaten	2028	SV75560DSJ	Stage-V, >= 2019 , 75-560 kW, diesel, SCR: ja	4,02868	53,88202577	0,03624
{D0813596-A025-4DD2-84A5-05C2524F74F9}	Surface	werkterrein	eenheid/m2	steunmast	BKK-DIM380 116	BKK-DIM380 116_11_Werkterrein	604	9	Opbreken werkterrein (35x35m) steunmast	9.3	Opnemen houtsnippers	2028	SV75560DSJ	Stage-V, >= 2019 , 75-560 kW, diesel, SCR: ja	4,026666667	45,02421565	0,03624
{D0813596-A025-4DD2-84A5-05C2524F74F9}	Surface	werkterrein	eenheid/m2	steunmast	BKK-DIM380 116	BKK-DIM380 116_11_Werkterrein	604	9	Opbreken werkterrein (35x35m) steunmast	9.4	Opnemen houtsnippers	2028	SV75560DSJ	Stage-V, >= 2019 , 75-560 kW, diesel, SCR: ja	4,026666667	53,85509822	0,03624
{D0813596-A025-4DD2-84A5-05C2524F74F9}	Surface	werkterrein	eenheid/m2	steunmast	BKK-DIM380 116	BKK-DIM380 116_11_Werkterrein	604	9	Opbreken werkterrein (35x35m) steunmast	9.8	Terugbrengen leeflaag in oude staat + verwerken zetting	2028	SV75560DSJ	Stage-V, >= 2019 , 75-560 kW, diesel, SCR: ja	4,832	54,02905878	0,03624
{D0813596-A025-4DD2-84A5-05C2524F74F9}	Surface	werkterrein	eenheid/m2	steunmast	BKK-DIM380 116	BKK-DIM380 116_11_Werkterrein	604	9	Opbreken werkterrein (35x35m) steunmast	9.9	Inzaaien terrein	2028	SV75560DSJ	Stage-V, >= 2019 , 75-560 kW, diesel, SCR: ja	1,208	13,25495377	0,03624
{D0813596-A025-4DD2-84A5-05C2524F74F9}	Surface	werkterrein	eenheid	steunmast	BKK-DIM380 116	BKK-DIM380 116_11_Werkterrein	604	9	Opbreken werkterrein (35x35m) steunmast	9.12	Stroomvoorziening op locatie	2028	B4T	alle werktuigen op benzine, 4takt	1,764	3,523641561	0
{D0813596-A025-4DD2-84A5-05C2524F74F9}	Surface	werkterrein	eenheid	steunmast	BKK-DIM380 116	BKK-DIM380 116_11_Werkterrein	604	12	Verwijderen en aanbrengen onderdelen steunmast	12.4	Assistentie werkzaamheden	2028	SV75560DSJ	Stage-V, >= 2019 , 75-560 kW, diesel, SCR: ja	2	25,07828765	1,504697259
{D6D95289-87B2-41C3-AD9D-FBAECD50FB05}	Surface	werkterrein	eenheid	steunmast	BKK-DIM380 143	BKK-DIM380 143_12_Werkterrein	901	3	Inrichting werkterrein (35x35m) Steunmast	3.1	Aan- en afvoer materieelstukken	2027	ZUT	Zware utiliteitsvoertuigen (meer dan 6L cilinderinhoud) op diesel	1	31,96374372	0
{D6D95289-87B2-41C3-AD9D-FBAECD50FB05}	Surface	werkterrein	eenheid/m2	steunmast	BKK-DIM380 143	BKK-DIM380 143_12_Werkterrein	901	3	Inrichting werkterrein (35x35m) Steunmast	3.3	Aanbrengen gronddoek	2027	SV75560DSJ	Stage-V, >= 2019 , 75-560 kW, diesel, SCR: ja	1,802	20,14908194	0,05406
{D6D95289-87B2-41C3-AD9D-FBAECD50FB05}	Surface	werkterrein	eenheid/m2	steunmast	BKK-DIM380 143	BKK-DIM380 143_12_Werkterrein	901	3	Inrichting werkterrein (35x35m) Steunmast	3.4	Aanbrengen gronddoek	2027	SV75560DSJ	Stage-V, >= 2019 , 75-560 kW, diesel, SCR: ja	1,802	24,10104809	0,05406
{D6D95289-87B2-41C3-AD9D-FBAECD50FB05}	Surface	werkterrein	eenheid/m2	steunmast	BKK-DIM380 143	BKK-DIM380 143_12_Werkterrein	901	3	Inrichting werkterrein (35x35m) Steunmast	3.6	Aanbrengen houtsnippers	2027	SV75560DSJ	Stage-V, >= 2019 , 75-560 kW, diesel, SCR: ja	6,006666667	67,16360646	0,05406
{D6D95289-87B2-41C3-AD9D-FBAECD50FB05}	Surface	werkterrein	eenheid/m2	steunmast	BKK-DIM380 143	BKK-DIM380 143_12_Werkterrein	901	3	Inrichting werkterrein (35x35m) Steunmast	3.7	Aanbrengen houtsnippers	2027	SV75560DSJ	Stage-V, >= 2019 , 75-560 kW, diesel, SCR: ja	6,006666667	80,33682697	0,05406
{D6D95289-87B2-41C3-AD9D-FBAECD50FB05}	Surface	werkterrein	eenheid/m2	steunmast	BKK-DIM380 143	BKK-DIM380 143_12_Werkterrein	901	3	Inrichting werkterrein (35x35m) Steunmast	3.9	Uitrijden rijplaten	2027	SV75560DSJ	Stage-V, >= 2019 , 75-560 kW, diesel, SCR: ja	6,00967	80,37699539	4,822619723
{D6D95289-87B2-41C3-AD9D-FBAECD50FB05}	Surface	werkterrein	eenheid/m2	steunmast	BKK-DIM380 143	BKK-DIM380 143_12_Werkterrein	901	3	Inrichting werkterrein (35x35m) Steunmast	3.10	Assistentie werkzaamheden	2027	SV75560DSJ	Stage-V, >= 2019 , 75-560 kW, diesel, SCR: ja	7,208	80,59632775	0,05406
{D6D95289-87B2-41C3-AD9D-FBAECD50FB05}	Surface	werkterrein	eenheid/m2	steunmast	BKK-DIM380 143	BKK-DIM380 143_12_Werkterrein	901	3	Inrichting werkterrein (35x35m) Steunmast	3.12	Stroomvoorziening op locatie	2027	B4T	alle werktuigen op benzine, 4takt	1,589364	3,174801046	
{D6D95289-87B2-41C3-AD9D-FBAECD50FB05}	Surface	werkterrein	eenheid/m2	steunmast	BKK-DIM380 143	BKK-DIM380 143_12_Werkterrein	901	9	Opbreken werkterrein (35x35m) steunmast	9.1	Opnemen rijplaten	2028	SV75560DSJ	Stage-V, >= 2019 , 75-560 kW, diesel, SCR: ja	6,00967	80,37699539	0,05406
{D6D95289-87B2-41C3-AD9D-FBAECD50FB05}	Surface	werkterrein	eenheid/m2	steunmast	BKK-DIM380 143	BKK-DIM380 143_12_Werkterrein	901	9	Opbreken werkterrein (35x35m) steunmast	9.3	Opnemen houtsnippers	2028	SV75560DSJ	Stage-V, >= 2019 , 75-560 kW, diesel, SCR: ja	6,006666667	67,16360646	0,05406
{D6D95289-87B2-41C3-AD9D-FBAECD50FB05}	Surface	werkterrein	eenheid/m2	steunmast	BKK-DIM380 143	BKK-DIM380 143_12_Werkterrein	901	9	Opbreken werkterrein (35x35m) steunmast	9.4	Opnemen houtsnippers	2028	SV75560DSJ	Stage-V, >= 2019 , 75-560 kW, diesel, SCR: ja	6,006666667	80,33682697	0,05406
{D6D95289-87B2-41C3-AD9D-FBAECD50FB05}	Surface	werkterrein	eenheid/m2	steunmast	BKK-DIM380 143	BKK-DIM380 143_12_Werkterrein	901	9	Opbreken werkterrein (35x35m) steunmast	9.8	Terugbrengen leeflaag in oude staat + verwerken zetting	2028	SV75560DSJ	Stage-V, >= 2019 , 75-560 kW, diesel, SCR: ja	7,208	80,59632775	0,05406
{D6D95289-87B2-41C3-AD9D-FBAECD50FB05}	Surface	werkterrein	eenheid/m2	steunmast	BKK-DIM380 143	BKK-DIM380 143_12_Werkterrein	901	9	Opbreken werkterrein (35x35m) steunmast	9.9	Inzaaien terrein	2028	SV75560DSJ	Stage-V, >= 2019 , 75-560 kW, diesel, SCR: ja	1,802	19,77270422	0,05406
{D6D95289-87B2-41C3-AD9D-FBAECD50FB05}	Surface	werkterrein	eenheid	steunmast	BKK-DIM380 143	BKK-DIM380 143_12_Werkterrein	901	9	Opbreken werkterrein (35x35m) steunmast	9.12	Stroomvoorziening op locatie	2028	B4T	alle werktuigen op benzine, 4takt	1,764	3,523641561	0
{D6D95289-87B2-41C3-AD9D-FBAECD50FB05}	Surface	werkterrein	eenheid	steunmast	BKK-DIM380 143	BKK-DIM380 143_12_Werkterrein	901	12	Verwijderen en aanbrengen onderdelen steunmast	12.4	Assistentie werkzaamheden	2028	SV75560DSJ	Stage-V, >= 2019 , 75-560 kW, diesel, SCR: ja	2	25,07828765	1,504697259
{2AA060CB-6AE6-487A-B671-B61CF4B2EFC2}	Surface	werkterrein	eenheid	steunmast	KIJ-BKK380 043	KIJ-BKK380 043_13_Werkterrein	602	3	Inrichting werkterrein (35x35m) Steunmast	3.1	Aan- en afvoer materieelstukken	2027	ZUT	Zware utiliteitsvoertuigen (meer dan 6L cilinderinhoud) op diesel	1	31,96374372	0
{2AA060CB-6AE6-487A-B671-B61CF4B2EFC2}	Surface	werkterrein	eenheid/m2	steunmast	KIJ-BKK380 043	KIJ-BKK380 043_13_Werkterrein	602	3	Inrichting werkterrein (35x35m) Steunmast	3.3	Aanbrengen gronddoek	2027	SV75560DSJ	Stage-V, >= 2019 , 75-560 kW, diesel, SCR: ja	1,204	13,46253865	0,03612
{2AA060CB-6AE6-487A-B671-B61CF4B2EFC2}	Surface	werkterrein	eenheid/m2	steunmast	KIJ-BKK380 043	KIJ-BKK380 043_13_Werkterrein	602	3	Inrichting werkterrein (35x35m) Steunmast	3.4	Aanbrengen gronddoek	2027	SV75560DSJ	Stage-V, >= 2019 , 75-560 kW, diesel, SCR: ja	1,204	16,10303102	0,03612
{2AA060CB-6AE6-487A-B671-B61CF4B2EFC2}	Surface	werkterrein	eenheid/m2	steunmast	KIJ-BKK380 043	KIJ-BKK380 043_13_Werkterrein	602	3	Inrichting werkterrein (35x35m) Steunmast	3.6	Aanbrengen houtsnippers	2027	SV75560DSJ	Stage-V, >= 2019 , 75-560 kW, diesel, SCR: ja	4,013333333	44,87512884	0,03612
{2AA060CB-6AE6-487A-B671-B61CF4B2EFC2}	Surface	werkterrein	eenheid/m2	steunmast	KIJ-BKK380 043	KIJ-BKK380 043_13_Werkterrein	602	3	Inrichting werkterrein (35x35m) Steunmast	3.7	Aanbrengen houtsnippers	2027	SV75560DSJ	Stage-V, >= 2019 , 75-560 kW, diesel, SCR: ja	4,013333333	53,67677008	0,03612
{2AA060CB-6AE6-487A-B671-B61CF4B2EFC2}	Surface	werkterrein	eenheid/m2	steunmast	KIJ-BKK380 043	KIJ-BKK380 043_13_Werkterrein	602	3	Inrichting werkterrein (35x35m) Steunmast	3.9	Uitrijden rijplaten	2027	SV75560DSJ	Stage-V, >= 2019 , 75-560 kW, diesel, SCR: ja	4,01534	53,70360846	3,222216508
{2AA060CB-6AE6-487A-B671-B61CF4B2EFC2}	Surface	werkterrein	eenheid/m2	steunmast	KIJ-BKK380 043	KIJ-BKK380 043_13_Werkterrein	602	3	Inrichting werkterrein (35x35m) Steunmast	3.10	Assistentie werkzaamheden	2027	SV75560DSJ	Stage-V, >= 2019 , 75-560 kW, diesel, SCR: ja	4,816	53,85015461	0,03612
{2AA060CB-6AE6-487A-B671-B61CF4B2EFC2}	Surface	werkterrein	eenheid/m2	steunmast	KIJ-BKK380 043	KIJ-BKK380 043_13_Werkterrein	602	3	Inrichting werkterrein (35x35m) Steunmast	3.12	Stroomvoorziening op locatie	2027	B4T	alle werktuigen op benzine, 4takt	1,061928	2,12123222	
{2AA060CB-6AE6-487A-B671-B61CF4B2EFC2}	Surface	werkterrein	eenheid/m2	steunmast	KIJ-BKK380 043	KIJ-BKK380 043_13_Werkterrein	602	9	Opbreken werkterrein (35x35m) steunmast	9.1	Opnemen rijplaten	2028	SV75560DSJ	Stage-V, >= 2019 , 75-560 kW, diesel, SCR: ja	4,01534	53,70360846	0,03612
{2AA060CB-6AE6-487A-B671-B61CF4B2EFC2}	Surface	werkterrein	eenheid/m2	steunmast	KIJ-BKK380 043	KIJ-BKK380 043_13_Werkterrein	602	9	Opbreken werkterrein (35x35m) steunmast	9.3	Opnemen houtsnippers	2028	SV75560DSJ	Stage-V, >= 2019 , 75-560 kW, diesel, SCR: ja	4,013333333	44,87512884	0,03612
{2AA060CB-6AE6-487A-B671-B61CF4B2EFC2}	Surface	werkterrein	eenheid/m2	steunmast	KIJ-BKK380 043	KIJ-BKK380 043_13_Werkterrein	602	9	Opbreken werkterrein (35x35m) steunmast	9.4	Opnemen houtsnippers	2028	SV75560DSJ	Stage-V, >= 2019 , 75-560 kW, diesel, SCR: ja	4,013333333	53,67677008	0,03612
{2AA060CB-6AE6-487A-B671-B61CF4B2EFC2}	Surface	werkterrein	eenheid/m2	steunmast	KIJ-BKK380 043	KIJ-BKK380 043_13_Werkterrein	602	9	Opbreken werkterrein (35x35m) steunmast	9.8	Terugbrengen leeflaag in oude staat + verwerken zetting	2028	SV75560DSJ	Stage-V, >= 2019 , 75-560 kW, diesel, SCR: ja	4,816	53,85015461	0,03612
{2AA060CB-6AE6-487A-B671-B61CF4B2EFC2}	Surface	werkterrein	eenheid/m2	steunmast	KIJ-BKK380 043	KIJ-BKK380 043_13_Werkterrein	602	9	Opbreken werkterrein (35x35m) steunmast	9.9	Inzaaien terrein	2028	SV75560DSJ	Stage-V, >= 2019 , 75-560 kW, diesel, SCR: ja	1,204	13,2110632	0,03612
{2AA060CB-6AE6-487A-B671-B61CF4B2EFC2}	Surface	werkterrein	eenheid	steunmast	KIJ-BKK380 043	KIJ-BKK380 043_13_Werkterrein	602	9	Opbreken werkterrein (35x35m) steunmast	9.12	Stroomvoorziening op locatie	2028	B4T	alle werktuigen op benzine, 4takt	1,764	3,523641561	0
{2AA060CB-6AE6-487A-B671-B61CF4B2EFC2}	Surface	werkterrein	eenheid	steunmast	KIJ-BKK380 043	KIJ-BKK380 043_13_Werkterrein	602	12	Verwijderen en aanbrengen onderdelen steunmast	12.4	Assistentie werkzaamheden	2028	SV75560DSJ	Stage-V, >= 2019 , 75-560 kW, diesel, SCR: ja	2	25,07828765	1,504697259
{F919996A-A7CA-4AD8-9022-2F620B59429B}	Surface	werkterrein	eenheid	steunmast	KIJ-BKK380 027	KIJ-BKK380 027_14_Werkterrein	902	3	Inrichting werkterrein (35x35m) Steunmast	3.1	Aan- en afvoer materieelstukken	2027	ZUT	Zware utiliteitsvoertuigen (meer dan 6L cilinderinhoud) op diesel	1	31,96374372	0
{F919996A-A7CA-4AD8-9022-2F620B59429B}	Surface	werkterrein	eenheid/m2	steunmast	KIJ-BKK380 027	KIJ-BKK380 027_14_Werkterrein	902	3	Inrichting werkterrein (35x35m) Steunmast	3.3	Aanbrengen gronddoek	2027	SV75560DSJ	Stage-V, >= 2019 , 75-560 kW, diesel, SCR: ja	1,804	20,17144496	0,05412
{F919996A-A7CA-4AD8-9022-2F620B59429B}	Surface	werkterrein	eenheid/m2	steunmast	KIJ-BKK380 027	KIJ-BKK380 027_14_Werkterrein	902	3	Inrichting werkterrein (35x35m) Steunmast	3.4	Aanbrengen gronddoek	2027	SV75560DSJ	Stage-V, >= 2019 , 75-560 kW, diesel, SCR: ja	1,804	24,12779731	0,05412
{F919996A-A7CA-4AD8-9022-2F620B59429B}	Surface	werkterrein	eenheid/m2	steunmast	KIJ-BKK380 027	KIJ-BKK380 027_14_Werkterrein	902	3	Inrichting werkterrein (35x35m) Steunmast	3.6	Aanbrengen houtsnippers	2027	SV75560DSJ	Stage-V, >= 2019 , 75-560 kW, diesel, SCR: ja	6,013333333	67,23814986	0,05412
{F919996A-A7CA-4AD8-9022-2F620B59429B}	Surface	werkterrein	eenheid/m2	steunmast	KIJ-BKK380 027	KIJ-BKK380 027_14_Werkterrein	902	3	Inrichting werkterrein (35x35m) Steunmast	3.7	Aanbrengen houtsnippers	2027	SV75560DSJ	Stage-V, >= 2019 , 75-560 kW, diesel, SCR: ja	6,013333333	80,42599104	0,05412
{F919996A-A7CA-4AD8-9022-2F620B59429B}	Surface	werkterrein	eenheid/m2	steunmast	KIJ-BKK380 027	KIJ-BKK380 027_14_Werkterrein	902	3	Inrichting werkterrein (35x35m) Steunmast	3.9	Uitrijden rijplaten	2027	SV75560DSJ	Stage-V, >= 2019 , 75-560 kW, diesel, SCR: ja	6,01634	80,46620404	4,827972242
{F919996A-A7CA-4AD8-9022-2F620B59429B}	Surface	werkterrein	eenheid/m2	steunmast	KIJ-BKK380 027	KIJ-BKK380 027_14_Werkterrein	902	3	Inrichting werkterrein (35x35m) Steunmast	3.10	Assistentie werkzaamheden	2027	SV75560DSJ	Stage-V, >= 2019 , 75-560 kW, diesel, SCR: ja	7,216	80,68577984	0,05412
{F919996A-A7CA-4AD8-9022-2F620B59429B}	Surface	werkterrein	eenheid/m2	steunmast	KIJ-BKK380 027	KIJ-BKK380 027_14_Werkterrein	902	3	Inrichting werkterrein (35x35m) Steunmast	3.12	Stroomvoorziening op locatie	2027	B4T	alle werktuigen op benzine, 4takt	1,591128	3,178324688	
{F919996A-A7CA-4AD8-9022-2F620B59429B}	Surface	werkterrein	eenheid/m2	steunmast	KIJ-BKK380 027	KIJ-BKK380 027_14_Werkterrein	902	9	Opbreken werkterrein (35x35m) steunmast	9.1	Opnemen rijplaten	2028	SV75560DSJ	Stage-V, >= 2019 , 75-560 kW, diesel, SCR: ja	6,01634	80,46620404	0,05412
{F919996A-A7CA-4AD8-9022-2F620B59429B}	Surface	werkterrein	eenheid/m2	steunmast	KIJ-BKK380 027	KIJ-BKK380 027_14_Werkterrein	902	9	Opbreken werkterrein (35x35m) steunmast	9.3	Opnemen houtsnippers	2028	SV75560DSJ	Stage-V, >= 2019 , 75-560 kW, diesel, SCR: ja	6,013333333	67,23814986	0,05412
{F919996A-A7CA-4AD8-9022-2F620B59429B}	Surface	werkterrein	eenheid/m2	steunmast	KIJ-BKK380 027	KIJ-BKK380 027_14_Werkterrein	902	9	Opbreken werkterrein (35x35m) steunmast	9.4	Opnemen houtsnippers	2028	SV75560DSJ	Stage-V, >= 2019 , 75-560 kW, diesel, SCR: ja	6,013333333	80,42599104	0,05412
{F919996A-A7CA-4AD8-9022-2F620B59429B}	Surface	werkterrein	eenheid/m2	steunmast	KIJ-BKK380 027	KIJ-BKK380 027_14_Werkterrein	902	9	Opbreken werkterrein (35x35m) steunmast	9.8	Terugbrengen leeflaag in oude staat + verwerken zetting	2028	SV75560DSJ	Stage-V, >= 2019 , 75-560 kW, diesel, SCR: ja	7,216	80,68577984	0,05412
{F919996A-A7CA-4AD8-9022-2F620B59429B}	Surface	werkterrein	eenheid/m2	steunmast	KIJ-BKK380 027	KIJ-BKK380 027_14_Werkterrein	902	9	Opbreken werkterrein (35x35m) steunmast	9.9	Inzaaien terrein	2028	SV75560DSJ	Stage-V, >= 2019 , 75-560 kW, diesel, SCR: ja	1,804	19,79464951	0,05412
{F919996A-A7CA-4AD8-9022-2F620B59429B}	Surface	werkterrein	eenheid	steunmast	KIJ-BKK380 027	KIJ-BKK380 027_14_Werkterrein	902	9	Opbreken werkterrein (35x35m) steunmast	9.12	Stroomvoorziening op locatie	2028	B4T	alle werktuigen op benzine, 4takt	1,764	3,523641561	0
{F919996A-A7CA-4AD8-9022-2F620B59429B}	Surface	werkterrein	eenheid	steunmast	KIJ-BKK380 027	KIJ-BKK380 027_14_Werkterrein	902	12	Verwijderen en aanbrengen onderdelen steunmast	12.4	Assistentie werkzaamheden	2028	SV75560DSJ	Stage-V, >= 2019 , 75-560 kW, diesel, SCR: ja	2	25,07828765	1,504697259
{409B1CF6-7E46-4095-B180-353356E6B1CD}	Surface	werkterrein	eenheid	steunmast	BKK-DIM380 128	BKK-DIM380 128_15_Werkterrein	832	3	Inrichting werkterrein (35x35m) Steunmast	3.1	Aan- en afvoer materieelstukken	2027	ZUT	Zware utiliteitsvoertuigen (meer dan 6L cilinderinhoud) op diesel	1	31,96374372	0
{409B1CF6-7E46-4095-B180-353356E6B1CD}	Surface	werkterrein	eenheid/m2	steunmast	BKK-DIM380 128	BKK-DIM380 128_15_Werkterrein	832	3	Inrichting werkterrein (35x35m) Steunmast	3.3	Aanbrengen gronddoek	2027	SV75560DSJ	Stage-V, >= 2019 , 75-560 kW, diesel, SCR: ja	1,664	18,60603349	0,04992
{409B1CF6-7E46-4095-B180-353356E6B1CD}	Surface	werkterrein	eenheid/m2	steunmast	BKK-DIM380 128	BKK-DIM380 128_15_Werkterrein	832	3	Inrichting werkterrein (35x35m) Steunmast	3.4	Aanbrengen gronddoek	2027	SV75560DSJ	Stage-V, >= 2019 , 75-560 kW, diesel, SCR: ja	1,664	22,25535185	0,04992
{409B1CF6-7E46-4095-B180-353356E6B1CD}	Surface	werkterrein	eenheid/m2	steunmast	BKK-DIM380 128	BKK-DIM380 128_15_Werkterrein	832	3	Inrichting werkterrein (35x35m) Steunmast	3.6	Aanbrengen houtsnippers	2027	SV75560DSJ	Stage-V, >= 2019 , 75-560 kW, diesel, SCR: ja	5,546666667	62,02011163	0,04992
{409B1CF6-7E46-4095-B180-353356E6B1CD}	Surface	werkterrein	eenheid/m2	steunmast	BKK-DIM380 128	BKK-DIM380 128_15_Werkterrein	832	3	Inrichting werkterrein (35x35m) Steunmast	3.7	Aanbrengen houtsnippers	2027	SV75560DSJ	Stage-V, >= 2019 , 75-560 kW, diesel, SCR: ja	5,546666667	74,18450615	0,04992

{409B1CF6-7E46-4095-B180-353356E6B1CD}	Surface	werkterrein	eenheid/m2	steunmast	BKK-DIM380 128	BKK-DIM380 128_15_Werkterrein	832	3	Inrichting werkterrein (35x35m) Steunmast	3.9	Uitrijden rijplaten	2027	SV75560DSJ	Stage-V, >= 2019 , 75-560 kW, diesel, SCR: ja	5,54944	74,22159841	4,453295904
{409B1CF6-7E46-4095-B180-353356E6B1CD}	Surface	werkterrein	eenheid/m2	steunmast	BKK-DIM380 128	BKK-DIM380 128_15_Werkterrein	832	3	Inrichting werkterrein (35x35m) Steunmast	3.10	Assistentie werkzaamheden	2027	SV75560DSJ	Stage-V, >= 2019 , 75-560 kW, diesel, SCR: ja	6,656	74,42413395	0,04992
{409B1CF6-7E46-4095-B180-353356E6B1CD}	Surface	werkterrein	eenheid/m2	steunmast	BKK-DIM380 128	BKK-DIM380 128_15_Werkterrein	832	3	Inrichting werkterrein (35x35m) Steunmast	3.12	Stroomvoorziening op locatie	2027	B4T	alle werktuigen op benzine, 4takt	1,467648	2,931669779	
{409B1CF6-7E46-4095-B180-353356E6B1CD}	Surface	werkterrein	eenheid/m2	steunmast	BKK-DIM380 128	BKK-DIM380 128_15_Werkterrein	832	9	Opbreken werkterrein (35x35m) steunmast	9.1	Opnemen rijplaten	2028	SV75560DSJ	Stage-V, >= 2019 , 75-560 kW, diesel, SCR: ja	5,54944	74,22159841	0,04992
{409B1CF6-7E46-4095-B180-353356E6B1CD}	Surface	werkterrein	eenheid/m2	steunmast	BKK-DIM380 128	BKK-DIM380 128_15_Werkterrein	832	9	Opbreken werkterrein (35x35m) steunmast	9.3	Opnemen houtsnippers	2028	SV75560DSJ	Stage-V, >= 2019 , 75-560 kW, diesel, SCR: ja	5,546666667	62,02011163	0,04992
{409B1CF6-7E46-4095-B180-353356E6B1CD}	Surface	werkterrein	eenheid/m2	steunmast	BKK-DIM380 128	BKK-DIM380 128_15_Werkterrein	832	9	Opbreken werkterrein (35x35m) steunmast	9.4	Opnemen houtsnippers	2028	SV75560DSJ	Stage-V, >= 2019 , 75-560 kW, diesel, SCR: ja	5,546666667	74,18450615	0,04992
{409B1CF6-7E46-4095-B180-353356E6B1CD}	Surface	werkterrein	eenheid/m2	steunmast	BKK-DIM380 128	BKK-DIM380 128_15_Werkterrein	832	9	Opbreken werkterrein (35x35m) steunmast	9.8	Terugbrengen leeflaag in oude staat + verwerken zetting	2028	SV75560DSJ	Stage-V, >= 2019 , 75-560 kW, diesel, SCR: ja	6,656	74,42413395	0,04992
{409B1CF6-7E46-4095-B180-353356E6B1CD}	Surface	werkterrein	eenheid/m2	steunmast	BKK-DIM380 128	BKK-DIM380 128_15_Werkterrein	832	9	Opbreken werkterrein (35x35m) steunmast	9.9	Inzaaien terrein	2028	SV75560DSJ	Stage-V, >= 2019 , 75-560 kW, diesel, SCR: ja	1,664	18,25847937	0,04992
{409B1CF6-7E46-4095-B180-353356E6B1CD}	Surface	werkterrein	eenheid	steunmast	BKK-DIM380 128	BKK-DIM380 128_15_Werkterrein	832	9	Opbreken werkterrein (35x35m) steunmast	9.12	Stroomvoorziening op locatie	2028	B4T	alle werktuigen op benzine, 4takt	1,764	3,523641561	0
{409B1CF6-7E46-4095-B180-353356E6B1CD}	Surface	werkterrein	eenheid	steunmast	BKK-DIM380 128	BKK-DIM380 128_15_Werkterrein	832	12	Verwijderen en aanbrengen onderdelen steunmast	12.4	Assistentie werkzaamheden	2028	SV75560DSJ	Stage-V, >= 2019 , 75-560 kW, diesel, SCR: ja	2	25,07828765	1,504697259
{CB0DF2B1-A68C-47AA-81CA-B62CF5BD1940}	Surface	werkterrein	eenheid	steunmast	BKK-DIM380 134	BKK-DIM380 134_16_Werkterrein	604	3	Inrichting werkterrein (35x35m) Steunmast	3.1	Aan- en afvoer materieelstukken	2027	ZUT	Zware utiliteitsvoertuigen (meer dan 6L cilinderinhoud) op diesel	1	31,96374372	0
{CB0DF2B1-A68C-47AA-81CA-B62CF5BD1940}	Surface	werkterrein	eenheid/m2	steunmast	BKK-DIM380 134	BKK-DIM380 134_16_Werkterrein	604	3	Inrichting werkterrein (35x35m) Steunmast	3.3	Aanbrengen gronddoek	2027	SV75560DSJ	Stage-V, >= 2019 , 75-560 kW, diesel, SCR: ja	1,208	13,5072647	0,03624
{CB0DF2B1-A68C-47AA-81CA-B62CF5BD1940}	Surface	werkterrein	eenheid/m2	steunmast	BKK-DIM380 134	BKK-DIM380 134_16_Werkterrein	604	3	Inrichting werkterrein (35x35m) Steunmast	3.4	Aanbrengen gronddoek	2027	SV75560DSJ	Stage-V, >= 2019 , 75-560 kW, diesel, SCR: ja	1,208	16,15652946	0,03624
{CB0DF2B1-A68C-47AA-81CA-B62CF5BD1940}	Surface	werkterrein	eenheid/m2	steunmast	BKK-DIM380 134	BKK-DIM380 134_16_Werkterrein	604	3	Inrichting werkterrein (35x35m) Steunmast	3.6	Aanbrengen houtsnippers	2027	SV75560DSJ	Stage-V, >= 2019 , 75-560 kW, diesel, SCR: ja	4,026666667	45,02421565	0,03624
{CB0DF2B1-A68C-47AA-81CA-B62CF5BD1940}	Surface	werkterrein	eenheid/m2	steunmast	BKK-DIM380 134	BKK-DIM380 134_16_Werkterrein	604	3	Inrichting werkterrein (35x35m) Steunmast	3.7	Aanbrengen houtsnippers	2027	SV75560DSJ	Stage-V, >= 2019 , 75-560 kW, diesel, SCR: ja	4,026666667	53,85509822	0,03624
{CB0DF2B1-A68C-47AA-81CA-B62CF5BD1940}	Surface	werkterrein	eenheid/m2	steunmast	BKK-DIM380 134	BKK-DIM380 134_16_Werkterrein	604	3	Inrichting werkterrein (35x35m) Steunmast	3.9	Uitrijden rijplaten	2027	SV75560DSJ	Stage-V, >= 2019 , 75-560 kW, diesel, SCR: ja	4,02868	53,88202577	3,232921546
{CB0DF2B1-A68C-47AA-81CA-B62CF5BD1940}	Surface	werkterrein	eenheid/m2	steunmast	BKK-DIM380 134	BKK-DIM380 134_16_Werkterrein	604	3	Inrichting werkterrein (35x35m) Steunmast	3.10	Assistentie werkzaamheden	2027	SV75560DSJ	Stage-V, >= 2019 , 75-560 kW, diesel, SCR: ja	4,832	54,02905878	0,03624
{CB0DF2B1-A68C-47AA-81CA-B62CF5BD1940}	Surface	werkterrein	eenheid/m2	steunmast	BKK-DIM380 134	BKK-DIM380 134_16_Werkterrein	604	3	Inrichting werkterrein (35x35m) Steunmast	3.12	Stroomvoorziening op locatie	2027	B4T	alle werktuigen op benzine, 4takt	1,065456	2,128279503	
{CB0DF2B1-A68C-47AA-81CA-B62CF5BD1940}	Surface	werkterrein	eenheid/m2	steunmast	BKK-DIM380 134	BKK-DIM380 134_16_Werkterrein	604	9	Opbreken werkterrein (35x35m) steunmast	9.1	Opnemen rijplaten	2028	SV75560DSJ	Stage-V, >= 2019 , 75-560 kW, diesel, SCR: ja	4,02868	53,88202577	0,03624
{CB0DF2B1-A68C-47AA-81CA-B62CF5BD1940}	Surface	werkterrein	eenheid/m2	steunmast	BKK-DIM380 134	BKK-DIM380 134_16_Werkterrein	604	9	Opbreken werkterrein (35x35m) steunmast	9.3	Opnemen houtsnippers	2028	SV75560DSJ	Stage-V, >= 2019 , 75-560 kW, diesel, SCR: ja	4,026666667	45,02421565	0,03624
{CB0DF2B1-A68C-47AA-81CA-B62CF5BD1940}	Surface	werkterrein	eenheid/m2	steunmast	BKK-DIM380 134	BKK-DIM380 134_16_Werkterrein	604	9	Opbreken werkterrein (35x35m) steunmast	9.4	Opnemen houtsnippers	2028	SV75560DSJ	Stage-V, >= 2019 , 75-560 kW, diesel, SCR: ja	4,026666667	53,85509822	0,03624
{CB0DF2B1-A68C-47AA-81CA-B62CF5BD1940}	Surface	werkterrein	eenheid/m2	steunmast	BKK-DIM380 134	BKK-DIM380 134_16_Werkterrein	604	9	Opbreken werkterrein (35x35m) steunmast	9.8	Terugbrengen leeflaag in oude staat + verwerken zetting	2028	SV75560DSJ	Stage-V, >= 2019 , 75-560 kW, diesel, SCR: ja	4,832	54,02905878	0,03624
{CB0DF2B1-A68C-47AA-81CA-B62CF5BD1940}	Surface	werkterrein	eenheid/m2	steunmast	BKK-DIM380 134	BKK-DIM380 134_16_Werkterrein	604	9	Opbreken werkterrein (35x35m) steunmast	9.9	Inzaaien terrein	2028	SV75560DSJ	Stage-V, >= 2019 , 75-560 kW, diesel, SCR: ja	1,208	13,25495377	0,03624
{CB0DF2B1-A68C-47AA-81CA-B62CF5BD1940}	Surface	werkterrein	eenheid	steunmast	BKK-DIM380 134	BKK-DIM380 134_16_Werkterrein	604	9	Opbreken werkterrein (35x35m) steunmast	9.12	Stroomvoorziening op locatie	2028	B4T	alle werktuigen op benzine, 4takt	1,764	3,523641561	0
{CB0DF2B1-A68C-47AA-81CA-B62CF5BD1940}	Surface	werkterrein	eenheid	steunmast	BKK-DIM380 134	BKK-DIM380 134_16_Werkterrein	604	12	Verwijderen en aanbrengen onderdelen steunmast	12.4	Assistentie werkzaamheden	2028	SV75560DSJ	Stage-V, >= 2019 , 75-560 kW, diesel, SCR: ja	2	25,07828765	1,504697259
{C27178BC-62CF-4BF6-8A00-1EA6EB4500BD}	Surface	werkterrein	eenheid	steunmast	KIJ-BKK380 018	KIJ-BKK380 018_17_Werkterrein	902	3	Inrichting werkterrein (35x35m) Steunmast	3.1	Aan- en afvoer materieelstukken	2027	ZUT	Zware utiliteitsvoertuigen (meer dan 6L cilinderinhoud) op diesel	1	31,96374372	0
{C27178BC-62CF-4BF6-8A00-1EA6EB4500BD}	Surface	werkterrein	eenheid/m2	steunmast	KIJ-BKK380 018	KIJ-BKK380 018_17_Werkterrein	902	3	Inrichting werkterrein (35x35m) Steunmast	3.3	Aanbrengen gronddoek	2027	SV75560DSJ	Stage-V, >= 2019 , 75-560 kW, diesel, SCR: ja	1,804	20,17144496	0,05412
{C27178BC-62CF-4BF6-8A00-1EA6EB4500BD}	Surface	werkterrein	eenheid/m2	steunmast	KIJ-BKK380 018	KIJ-BKK380 018_17_Werkterrein	902	3	Inrichting werkterrein (35x35m) Steunmast	3.4	Aanbrengen gronddoek	2027	SV75560DSJ	Stage-V, >= 2019 , 75-560 kW, diesel, SCR: ja	1,804	24,12779731	0,05412
{C27178BC-62CF-4BF6-8A00-1EA6EB4500BD}	Surface	werkterrein	eenheid/m2	steunmast	KIJ-BKK380 018	KIJ-BKK380 018_17_Werkterrein	902	3	Inrichting werkterrein (35x35m) Steunmast	3.6	Aanbrengen houtsnippers	2027	SV75560DSJ	Stage-V, >= 2019 , 75-560 kW, diesel, SCR: ja	6,013333333	67,23814986	0,05412
{C27178BC-62CF-4BF6-8A00-1EA6EB4500BD}	Surface	werkterrein	eenheid/m2	steunmast	KIJ-BKK380 018	KIJ-BKK380 018_17_Werkterrein	902	3	Inrichting werkterrein (35x35m) Steunmast	3.7	Aanbrengen houtsnippers	2027	SV75560DSJ	Stage-V, >= 2019 , 75-560 kW, diesel, SCR: ja	6,013333333	80,42599104	0,05412
{C27178BC-62CF-4BF6-8A00-1EA6EB4500BD}	Surface	werkterrein	eenheid/m2	steunmast	KIJ-BKK380 018	KIJ-BKK380 018_17_Werkterrein	902	3	Inrichting werkterrein (35x35m) Steunmast	3.9	Uitrijden rijplaten	2027	SV75560DSJ	Stage-V, >= 2019 , 75-560 kW, diesel, SCR: ja	6,01634	80,46620404	4,827972242
{C27178BC-62CF-4BF6-8A00-1EA6EB4500BD}	Surface	werkterrein	eenheid/m2	steunmast	KIJ-BKK380 018	KIJ-BKK380 018_17_Werkterrein	902	3	Inrichting werkterrein (35x35m) Steunmast	3.10	Assistentie werkzaamheden	2027	SV75560DSJ	Stage-V, >= 2019 , 75-560 kW, diesel, SCR: ja	7,216	80,68577984	0,05412
{C27178BC-62CF-4BF6-8A00-1EA6EB4500BD}	Surface	werkterrein	eenheid/m2	steunmast	KIJ-BKK380 018	KIJ-BKK380 018_17_Werkterrein	902	3	Inrichting werkterrein (35x35m) Steunmast	3.12	Stroomvoorziening op locatie	2027	B4T	alle werktuigen op benzine, 4takt	1,591128	3,178324688	
{C27178BC-62CF-4BF6-8A00-1EA6EB4500BD}	Surface	werkterrein	eenheid/m2	steunmast	KIJ-BKK380 018	KIJ-BKK380 018_17_Werkterrein	902	9	Opbreken werkterrein (35x35m) steunmast	9.1	Opnemen rijplaten	2028	SV75560DSJ	Stage-V, >= 2019 , 75-560 kW, diesel, SCR: ja	6,01634	80,46620404	0,05412
{C27178BC-62CF-4BF6-8A00-1EA6EB4500BD}	Surface	werkterrein	eenheid/m2	steunmast	KIJ-BKK380 018	KIJ-BKK380 018_17_Werkterrein	902	9	Opbreken werkterrein (35x35m) steunmast	9.3	Opnemen houtsnippers	2028	SV75560DSJ	Stage-V, >= 2019 , 75-560 kW, diesel, SCR: ja	6,013333333	67,23814986	0,05412
{C27178BC-62CF-4BF6-8A00-1EA6EB4500BD}	Surface	werkterrein	eenheid/m2	steunmast	KIJ-BKK380 018	KIJ-BKK380 018_17_Werkterrein	902	9	Opbreken werkterrein (35x35m) steunmast	9.4	Opnemen houtsnippers	2028	SV75560DSJ	Stage-V, >= 2019 , 75-560 kW, diesel, SCR: ja	6,013333333	80,42599104	0,05412
{C27178BC-62CF-4BF6-8A00-1EA6EB4500BD}	Surface	werkterrein	eenheid/m2	steunmast	KIJ-BKK380 018	KIJ-BKK380 018_17_Werkterrein	902	9	Opbreken werkterrein (35x35m) steunmast	9.8	Terugbrengen leeflaag in oude staat + verwerken zetting	2028	SV75560DSJ	Stage-V, >= 2019 , 75-560 kW, diesel, SCR: ja	7,216	80,68577984	0,05412
{C27178BC-62CF-4BF6-8A00-1EA6EB4500BD}	Surface	werkterrein	eenheid/m2	steunmast	KIJ-BKK380 018	KIJ-BKK380 018_17_Werkterrein	902	9	Opbreken werkterrein (35x35m) steunmast	9.9	Inzaaien terrein	2028	SV75560DSJ	Stage-V, >= 2019 , 75-560 kW, diesel, SCR: ja	1,804	19,79464951	0,05412
{C27178BC-62CF-4BF6-8A00-1EA6EB4500BD}	Surface	werkterrein	eenheid	steunmast	KIJ-BKK380 018	KIJ-BKK380 018_17_Werkterrein	902	9	Opbreken werkterrein (35x35m) steunmast	9.12	Stroomvoorziening op locatie	2028	B4T	alle werktuigen op benzine, 4takt	1,764	3,523641561	0
{C27178BC-62CF-4BF6-8A00-1EA6EB4500BD}	Surface	werkterrein	eenheid	steunmast	KIJ-BKK380 018	KIJ-BKK380 018_17_Werkterrein	902	12	Verwijderen en aanbrengen onderdelen steunmast	12.4	Assistentie werkzaamheden	2028	SV75560DSJ	Stage-V, >= 2019 , 75-560 kW, diesel, SCR: ja	2	25,07828765	1,504697259
{97E4DA72-3A17-44E7-BC26-A1A038D86DCE}	Surface	werkterrein	eenheid	trekmast	KIJ-BKK380 012	KIJ-BKK380 012_18_Werkterrein	866	2	Inrichting werkterrein (35x45m) Trekmasten	2.1	Aan- en afvoer materieelstukken	2027	ZUT	Zware utiliteitsvoertuigen (meer dan 6L cilinderinhoud) op diesel	1	31,96374372	0
{97E4DA72-3A17-44E7-BC26-A1A038D86DCE}	Surface	werkterrein	eenheid/m2	trekmast	KIJ-BKK380 012	KIJ-BKK380 012_18_Werkterrein	866	2	Inrichting werkterrein (35x45m) Trekmasten	2.3	Maaien terrein	2027	SV75560DSJ	Stage-V, >= 2019 , 75-560 kW, diesel, SCR: ja	1,732	19,00461915	0,038488889
{97E4DA72-3A17-44E7-BC26-A1A038D86DCE}	Surface	werkterrein	eenheid/m2	trekmast	KIJ-BKK380 012	KIJ-BKK380 012_18_Werkterrein	866	2	Inrichting werkterrein (35x45m) Trekmasten	2.4	Aanbrengen gronddoek	2027	SV75560DSJ	Stage-V, >= 2019 , 75-560 kW, diesel, SCR: ja	1,732	19,3663762	0,038488889
{97E4DA72-3A17-44E7-BC26-A1A038D86DCE}	Surface	werkterrein	eenheid/m2	trekmast	KIJ-BKK380 012	KIJ-BKK380 012_18_Werkterrein	866	2	Inrichting werkterrein (35x45m) Trekmasten	2.5	Aanbrengen gronddoek	2027	SV75560DSJ	Stage-V, >= 2019 , 75-560 kW, diesel, SCR: ja	1,732	23,16482536	0,038488889
{97E4DA72-3A17-44E7-BC26-A1A038D86DCE}	Surface	werkterrein	eenheid/m2	trekmast	KIJ-BKK380 012	KIJ-BKK380 012_18_Werkterrein	866	2	Inrichting werkterrein (35x45m) Trekmasten	2.7	Aanbrengen houtsnippers	2027	SV75560DSJ	Stage-V, >= 2019 , 75-560 kW, diesel, SCR: ja	5,773333333	64,55458734	0,038488889
{97E4DA72-3A17-44E7-BC26-A1A038D86DCE}	Surface	werkterrein	eenheid/m2	trekmast	KIJ-BKK380 012	KIJ-BKK380 012_18_Werkterrein	866	2	Inrichting werkterrein (35x45m) Trekmasten	2.8	Aanbrengen houtsnippers	2027	SV75560DSJ	Stage-V, >= 2019 , 75-560 kW, diesel, SCR: ja	5,773333333	77,21608453	0,038488889
{97E4DA72-3A17-44E7-BC26-A1A038D86DCE}	Surface	werkterrein	eenheid/m2	trekmast	KIJ-BKK380 012	KIJ-BKK380 012_18_Werkterrein	866	2	Inrichting werkterrein (35x45m) Trekmasten	2.10	Uitrijden rijplaten	2027	SV75560DSJ	Stage-V, >= 2019 , 75-560 kW, diesel, SCR: ja	5,77622	77,25469257	0,038488889
{97E4DA72-3A17-44E7-BC26-A1A038D86DCE}	Surface	werkterrein	eenheid/m2	trekmast	KIJ-BKK380 012	KIJ-BKK380 012_18_Werkterrein	866	2	Inrichting werkterrein (35x45m) Trekmasten	2.11	Assistentie werkzaamheden	2027	SV75560DSJ	Stage-V, >= 2019 , 75-560 kW, diesel, SCR: ja	5,131851852	57,38185541	0,038488889
{97E4DA72-3A17-44E7-BC26-A1A038D86DCE}	Surface	werkterrein	eenheid/m2	trekmast	KIJ-BKK380 012	KIJ-BKK380 012_18_Werkterrein	866	2	Inrichting werkterrein (35x45m) Trekmasten	2.13	Stroomvoorziening op locatie	2027	B4T	alle werktuigen op benzine, 4takt	1,131573333	2,260350809	
{97E4DA72-3A17-44E7-BC26-A1A038D86DCE}	Surface	werkterrein	eenheid/m2	trekmast	KIJ-BKK380 012	KIJ-BKK380 012_18_Werkterrein	866	8	Opbreken werkterrein (35x45m) Trekmasten	8.1	Opnemen rijplaten	2028	SV75560DSJ	Stage-V, >= 2019 , 75-560 kW, diesel, SCR: ja	5,77622	77,25469257	0,038488889
{97E4DA72-3A17-44E7-BC26-A1A038D86DCE}	Surface	werkterrein	eenheid/m2	trekmast	KIJ-BKK380 012	KIJ-BKK380 012_18_Werkterrein	866	8	Opbreken werkterrein (35x45m) Trekmasten	8.3	Opnemen houtsnippers	2028	SV75560DSJ	Stage-V, >= 2019 , 75-560 kW, diesel, SCR: ja	5,773333333	64,55458734	0,038488889
{97E4DA72-3A17-44E7-BC26-A1A038D86DCE}	Surface	werkterrein	eenheid/m2	trekmast	KIJ-BKK380 012	KIJ-BKK380 012_18_Werkterrein	866	8	Opbreken werkterrein (35x45m) Trekmasten	8.4	Opnemen houtsnippers	2028	SV75560DSJ	Stage-V, >= 2019 , 75-560 kW, diesel, SCR: ja	5,773333333	77,21608453	0,038488889
{97E4DA72-3A17-44E7-BC26-A1A038D86DCE}	Surface	werkterrein	eenheid/m2	trekmast	KIJ-BKK380 012	KIJ-BKK380 012_18_Werkterrein	866	8	Opbreken werkterrein (35x45m) Trekmasten	8.8	Terugbrengen leeflaag in oude staat + verwerken zetting	2028	SV75560DSJ	Stage-V, >= 2019 , 75-560 kW, diesel, SCR: ja	6,928	77,46550481	0,038488889
{97E4DA72-3A17-44E7-BC26-A1A038D86DCE}	Surface	werkterrein	eenheid/m2	trekmast	KIJ-BKK380 012	KIJ-BKK380 012_18_Werkterrein	866	8	Opbreken werkterrein (35x45m) Trekmasten	8.9	Inzaaien terrein	2028	SV75560DSJ	Stage-V, >= 2019 , 75-560 kW, diesel, SCR: ja	1,732	19,00461915	0,038488889
{97E4DA72-3A17-44E7-BC26-A1A038D86DCE}	Surface	werkterrein	eenheid	trekmast	KIJ-BKK380 012	KIJ-BKK380 012_18_Werkterrein	866	8	Opbreken werkterrein (35x45m) Trekmasten	8.12	Stroomvoorziening op locatie	2028	B4T	alle werktuigen op benzine, 4takt	5,185620127	10,35842778	0
{97E4DA72-3A17-44E7-BC26-A1A038D86DCE}	Surface	werkterrein	eenheid	trekmast	KIJ-BKK380 012	KIJ-BKK380 012_18_Werkterrein	866	13	Verwijderen en aanbrengen onderdelen trekmast	13.5	Aanbrengen en verwijderen bretels en isolatoren zwart of wit circuit	2028	SV75560DSJ	Stage-V, >= 2019 , 75-560 kW, diesel, SCR: ja	16	175,5623016	10,5337381
{97E4DA72-3A17-44E7-BC26-A1A038D86DCE}	Surface	werkterrein	eenheid	trekmast	KIJ-BKK380 012	KIJ-BKK380 012_18_Werkterrein	866	13	Verwijderen en aanbrengen onderdelen trekmast	13.6	Ondersteuning bij verwijderen en aanbrengen materialen	2028	SV75560DSJ	Stage-V, >= 2019 , 75-560 kW, diesel, SCR: ja	16	200,6263012	12,03757807
{97E4DA72-3A17-44E7-BC26-A1A038D86DCE}	Surface	werkterrein	eenheid	trekmast	KIJ-BKK380 012	KIJ-BKK380 012_18_Werkterrein	866	13	Verwijderen en aanbrengen onderdelen trekmast	13.7	Assistentie werkzaamheden	2028	SV75560DSJ	Stage-V, >= 2019 , 75-560 kW, diesel, SCR: ja	4	50,15657529	3,009394517
{97E4DA72-3A17-44E7-BC26-A1A038D86DCE}	Surface	werkterrein	eenheid	trekmast	KIJ-BKK380 012	KIJ-BKK380 012_18_Werkterrein	866	13	Verwijderen en aanbrengen onderdelen trekmast	13.9	Stroomvoorziening op locatie	2028	B4T	alle werktuigen op benzine, 4takt	1,764	3,523641561	0
{AADEA207-6454-4AE0-BCF8-41CA9C76C986}	Surface	werkterrein	eenheid	steunmast	KIJ-BKK380 071	KIJ-BKK380 071_19_Werkterrein	817	3	Inrichting werkterrein (35x35m) Steunmast	3.1	Aan- en afvoer materieelstukken	2027	ZUT	Zware utiliteitsvoertuigen (meer dan 6L cilinderinhoud) op diesel	1	31,96374372	0
{AADEA207-6454-4AE0-BCF8-41CA9C76C986}	Surface	werkterrein	eenheid/m2	steunmast	KIJ-BKK380 071	KIJ-BKK380 071_19_Werkterrein	817	3	Inrichting werkterrein (35x35m) Steunmast	3.3	Aanbrengen gronddoek	2027	SV75560DSJ	Stage-V, >= 2019 , 75-560 kW, diesel, SCR: ja	1,634	18,27058817	0,04902
{AADEA207-6454-4AE0-BCF8-41CA9C76C986}	Surface	werkterrein	eenheid/m2	steunmast	KIJ-BKK380 071	KIJ-BKK380 071_19_Werkterrein	817	3	Inrichting werkterrein (35x35m) Steunmast	3.4	Aanbrengen gronddoek	2027	SV75560DSJ	Stage-V, >= 2019 , 75-560 kW, diesel, SCR: ja	1,634	21,85411353	0,04902
{AADEA207-6454-4AE0-BCF8-41CA9C76C986}	Surface	werkterrein	eenheid/m2	steunmast	KIJ-BKK380 071	KIJ-BKK380 071_19_Werkterrein	817	3	Inrichting werkterrein (35x35m) Steunmast	3.6	Aanbrengen houtsnippers	2027	SV75560DSJ	Stage-V, >= 2019 , 75-560 kW, diesel, SCR: ja	5,446666667	60,90196058	0,04902
{AADEA207-6454-4AE0-BCF8-41CA9C76C986}	Surface	werkterrein	eenheid/m2	steunmast	KIJ-BKK380 071	KIJ-BKK380 071_19_Werkterrein	817	3	Inrichting werkterrein (35x35m) Steunmast	3.7	Aanbrengen houtsnippers	2027	SV75560DSJ	Stage-V, >= 2019 , 75-560 kW, diesel, SCR: ja	5,446666667	72,8470451	0,04902
{AADEA207-6454-4AE0-BCF8-41CA9C76C986}	Surface	werkterrein	eenheid/m2	steunmast	KIJ-BKK380 071	KIJ-BKK380 071_19_Werkterrein	817	3	Inrichting werkterrein (35x35m) Steunmast	3.9	Uitrijden rijplaten	2027	SV75560DSJ	Stage-V, >= 2019 , 75-560 kW, diesel, SCR: ja	5,44939	72,88346863	4,373008118
{AADEA207-6454-4AE0-BCF8-41CA9C76C986}	Surface	werkterrein	eenheid/m2	steunmast	KIJ-BKK380 071	KIJ-BKK380 071_19_Werkterrein	817	3	Inrichting werkterrein (35x35m) Steunmast	3.10	Assistentie werkzaamheden	2027	SV75560DSJ	Stage-V, >= 2019 , 75-560 kW, diesel, SCR: ja	6,536	73,08235269	0,04902
{AADEA207-6454-4AE0-BCF8-41CA9C76C986}	Surface	werkterrein	eenheid/m2	steunmast	KIJ-BKK380 071	KIJ-BKK380 071_19_Werkterrein	817	3	Inrichting werkterrein (35x35m) Steunmast	3.12	Stroomvoorziening op locatie	2027	B4T	alle werktuigen op benzine, 4takt	1,441188	2,878815155	
{AADEA207-6454-4AE0-BCF8-41CA9C76C986}	Surface	werkterrein	eenheid/m2	steunmast	KIJ-BKK380 071	KIJ-BKK380 071_19_Werkterrein	817	9	Opbreken werkterrein (35x35m) steunmast	9.1	Opnemen rijplaten	2028	SV75560DSJ	Stage-V, >= 2019 , 75-560 kW, diesel, SCR: ja	5,44939	72,88346863	0,04902
{AADEA207-6454-4AE0-BCF8-41CA9C76C986}	Surface	werkterrein	eenheid/m2	steunmast	KIJ-BKK380 071	KIJ-BKK380 071_19_Werkterrein	817	9	Opbreken werkterrein (35x35m) steunmast	9.3	Opnemen houtsnippers	2028	SV75560DSJ	Stage-V, >= 2019 , 75-560 kW, diesel, SCR: ja	5,446666667	60,90196058	0,04902
{AADEA207-6454-4AE0-BCF8-41CA9C76C986}	Surface	werkterrein	eenheid/m2	steunmast	KIJ-BKK380 071	KIJ-BKK380 071_19_Werkterrein	817	9	Opbreken werkterrein (35x35m) steunmast	9.4	Opnemen houtsnippers	2028	SV75560DSJ	Stage-V, >= 2019 , 75-560 kW, diesel, SCR: ja	5,446666667	72,8470451	0,04902
{AADEA207-6454-4AE0-BCF8-41CA9C76C986}	Surface	werkterrein	eenheid/m2	steunmast	KIJ-BKK380 071	KIJ-BKK380 071_19_Werkterrein	817	9	Opbreken werkterrein (35x35m) steunmast	9.8	Terugbrengen leeflaag in oude staat + verwerken zetting	2028	SV75560DSJ	Stage-V, >= 2019 , 75-560 kW, diesel, SCR: ja	6,536	73,08235269	0,04902
{AADEA207-6454-4AE0-BCF8-41CA9C76C986}	Surface	werkterrein	eenheid/m2	steunmast	KIJ-BKK380 071	KIJ-BKK380 071_19_Werkterrein	817	9	Opbreken werkterrein (35x35m) steunmast	9.9	Inzaaien terrein	2028	SV75560DSJ	Stage-V, >= 2019 , 75-560 kW, diesel, SCR: ja	1,634	17,92930005	0,04902
{AADEA207-6454-4AE0-BCF8-41CA9C76C986}	Surface	werkterrein	eenheid	steunmast	KIJ-BKK380 071	KIJ-BKK380 071_19_Werkterrein	817	9	Opbreken werkterrein (35x35m) steunmast	9.12	Stroomvoorziening op locatie	2028	B4T	alle werktuigen op benzine, 4takt	1,764	3,523641561	0
{AADEA207-6454-4AE0-BCF8-41CA9C76C986}	Surface	werkterrein	eenheid	steunmast	KIJ-BKK380 071	KIJ-BKK380 071_19_Werkterrein	817	12	Verwijderen en aanbrengen onderdelen steunmast	12.4	Assistentie werkzaamheden	2028	SV75560DSJ	Stage-V, >= 2019 , 75-560 kW, diesel, SCR: ja	2	25,07828765	1,504697259
{67F59DA1-DF83-4ECD-A49C-EA0C82BEF26B}	Surface	werkterrein	eenheid	steunmast	BKK-DIM380 129	BKK-DIM380 129_20_Werkterrein	902	3	Inrichting werkterrein (35x35m) Steunmast	3.1	Aan- en afvoer materieelstukken	2027	ZUT	Zware utiliteitsvoertuigen (meer dan 6L cilinderinhoud) op diesel	1	31,96374372	0
{67F59DA1-DF83-4ECD-A49C-EA0C82BEF26B}	Surface	werkterrein	eenheid/m2	steunmast	BKK-DIM380 129	BKK-DIM380 129_20_Werkterrein	902	3	Inrichting werkterrein (35x35m) Steunmast	3.3	Aanbrengen gronddoek	2027	SV75560DSJ	Stage-V, >= 2019 , 75-560 kW, diesel, SCR: ja	1,804	20,17144496	0,05412
{67F59DA1-DF83-4ECD-A49C-EA0C82BEF26B}	Surface	werkterrein	eenheid/m2	steunmast	BKK-DIM380 129	BKK-DIM380 129_20_Werkterrein	902	3	Inrichting werkterrein (35x35m) Steunmast	3.4	Aanbrengen gronddoek	2027	SV75560DSJ	Stage-V, >= 2019 , 75-560 kW, diesel, SCR: ja	1,804	24,12779731	0,05412
{67F59DA1-DF83-4ECD-A49C-EA0C82BEF26B}	Surface	werkterrein	eenheid/m2	steunmast	BKK-DIM380 129	BKK-DIM380 129_20_Werkterrein	902	3	Inrichting werkterrein (35x35m) Steunmast	3.6	Aanbrengen houtsnippers	2027	SV75560DSJ	Stage-V, >= 2019 , 75-560 kW, diesel, SCR: ja	6,013333333	67,23814986	0,05412
{67F59DA1-DF83-4ECD-A49C-EA0C82BEF26B}	Surface	werkterrein	eenheid/m2	steunmast	BKK-DIM380 129	BKK-DIM380 129_20_Werkterrein	902	3	Inrichting werkterrein (35x35m) Steunmast	3.7	Aanbrengen houtsnippers	2027	SV75560DSJ	Stage-V, >= 2019 , 75-560 kW, diesel, SCR: ja	6,013333333	80,42599104	0,05412
{67F59DA1-DF83-4ECD-A49C-EA0C82BEF26B}	Surface	werkterrein	eenheid/m2	steunmast	BKK-DIM380 129	BKK-DIM380 129_20_Werkterrein	902	3	Inrichting werkterrein (35x35m) Steunmast	3.9	Uitrijden rijplaten	2027	SV75560DSJ	Stage-V, >= 2019 , 75-560 kW, diesel, SCR: ja	6,01634	80,46620404	4,827972242
{67F59DA1-DF83-4ECD-A49C-EA0C82BEF26B}	Surface	werkterrein	eenheid/m2	steunmast	BKK-DIM380 129	BKK-DIM380 129_20_Werkterrein	902	3	Inrichting werkterrein (35x35m) Steunmast	3.10	Assistentie werkzaamheden	2027	SV75560DSJ	Stage-V, >= 2019 , 75-560 kW, diesel, SCR: ja	7,216	80,68577984	0,05412
{67F59DA1-DF83-4ECD-A49C-EA0C82BEF26B}	Surface	werkterrein	eenheid/m2	steunmast	BKK-DIM380 129	BKK-DIM380 129_20_Werkterrein	902	3	Inrichting werkterrein (35x35m) Steunmast	3.12	Stroomvoorziening op locatie	2027	B4T	alle werktuigen op benzine, 4takt	1,591128	3,178324688	
{67F59DA1-DF83-4ECD-A49C-EA0C82BEF26B}	Surface	werkterrein	eenheid/m2	steunmast	BKK-DIM380 129	BKK-DIM380 129_20_Werkterrein	902	9	Opbreken werkterrein (35x35m) steunmast	9.1	Opnemen rijplaten	2028	SV75560DSJ	Stage-V, >= 2019 , 75-560 kW, diesel, SCR: ja	6,01634	80,46620404	0,05412
{67F59DA1-DF83-4ECD-A49C-EA0C82BEF26B}	Surface	werkterrein	eenheid/m2	steunmast	BKK-DIM380 129	BKK-DIM380 129_20_Werkterrein	902	9	Opbreken werkterrein (35x35m) steunmast	9.3	Opnemen houtsnippers	2028	SV75560DSJ	Stage-V, >= 2019 , 75-560 kW, diesel, SCR: ja	6,013333333	67,23814986	0,05412
{67F59DA1-DF83-4ECD-A49C-EA0C82BEF26B}	Surface	werkterrein	eenheid/m2	steunmast	BKK-DIM380 129	BKK-DIM380 129_20_Werkterrein	902	9	Opbreken werkterrein (35x35m) steunmast	9.4	Opnemen houtsnippers	2028	SV75560DSJ	Stage-V, >= 2019 , 75-560 kW, diesel, SCR: ja	6,013333333	80,42599104	0,05412
{67F59DA1-DF83-4ECD-A49C-EA0C82BEF26B}	Surface	werkterrein	eenheid/m2	steunmast	BKK-DIM380 129	BKK-DIM380 129_20_Werkterrein	902	9	Opbreken werkterrein (35x35m) steunmast	9.8	Terugbrengen leeflaag in oude staat + verwerken zetting	2028	SV75560DSJ	Stage-V, >= 2019 , 75-560 kW, diesel, SCR: ja	7,216	80,68577984	0,05412
{67F59DA1-DF83-4ECD-A49C-EA0C82BEF26B}	Surface	werkterrein	eenheid/m2	steunmast	BKK-DIM380 129	BKK-DIM380 129_20_Werkterrein	902	9	Opbreken werkterrein (35x35m) steunmast	9.9	Inzaaien terrein	2028	SV75560DSJ	Stage-V, >= 2019 , 75-560 kW, diesel, SCR: ja	1,804	19,79464951	0,05412
{67F59DA1-DF83-4ECD-A49C-EA0C82BEF26B}	Surface	werkterrein	eenheid	steunmast	BKK-DIM380 129	BKK-DIM380 129_20_Werkterrein	902	9	Opbreken werkterrein (35x35m) steunmast	9.12	Stroomvoorziening op locatie	2028	B4T	alle werktuigen op benzine, 4takt	1,764	3,523641561	0
{67F59DA1-DF83-4ECD-A49C-EA0C82BEF26B}	Surface	werkterrein	eenheid	steunmast	BKK-DIM380 129	BKK-DIM380 129_20_Werkterrein	902	12	Verwijderen en aanbrengen onderdelen steunmast	12.4	Assistentie werkzaamheden	2028	SV75560DSJ	Stage-V, >= 2019 , 75-560 kW, diesel, SCR: ja	2	25,07828765	1,504697259
{17EB5D1D-E0FA-4959-B433-73D7FAD0B364}	Surface	werkterrein	eenheid	steunmast	KIJ-BKK380 029	KIJ-BKK380 029_21_Werkterrein	604	3	Inrichting werkterrein (35x35m) Steunmast	3.1	Aan- en afvoer materieelstukken	2027	ZUT	Zware utiliteitsvoertuigen (meer dan 6L cilinderinhoud) op diesel	1	31,96374372	0
{17EB5D1D-E0FA-4959-B433-73D7FAD0B364}	Surface	werkterrein	eenheid/m2	steunmast	KIJ-BKK380 029	KIJ-BKK380 029_21_Werkterrein	604	3	Inrichting werkterrein (35x35m) Steunmast	3.3	Aanbrengen gronddoek	2027	SV75560DSJ	Stage-V, >= 2019 , 75-560 kW, diesel, SCR: ja	1,208	13,5072647	0,03624
{17EB5D1D-E0FA-4959-B433-73D7FAD0B364}	Surface	werkterrein	eenheid/m2	steunmast	KIJ-BKK380 029	KIJ-BKK380 029_21_Werkterrein	604	3	Inrichting werkterrein (35x35m) Steunmast	3.4	Aanbrengen gronddoek	2027	SV75560DSJ	Stage-V, >= 2019 , 75-560 kW, diesel, SCR: ja	1,208	16,15652946	0,03624
{17EB5D1D-E0FA-4959-B433-73D7FAD0B364}	Surface	werkterrein	eenheid/m2	steunmast	KIJ-BKK380 029	KIJ-BKK380 029_21_Werkterrein	604	3	Inrichting werkterrein (35x35m) Steunmast	3.6	Aanbrengen houtsnippers	2027	SV75560DSJ	Stage-V, >= 2019 , 75-560 kW, diesel, SCR: ja	4,026666667	45,02421565	0,03624
{17EB5D1D-E0FA-4959-B433-73D7FAD0B364}	Surface	werkterrein	eenheid/m2	steunmast	KIJ-BKK380 029	KIJ-BKK380 029_21_Werkterrein	604	3	Inrichting werkterrein (35x35m) Steunmast	3.7	Aanbrengen houtsnippers	2027	SV75560DSJ	Stage-V, >= 2019 , 75-560 kW, diesel, SCR: ja	4,026666667	53,85509822	0,03624
{17EB5D1D-E0FA-4959-B433-73D7FAD0B364}	Surface	werkterrein	eenheid/m2	steunmast	KIJ-BKK380 029	KIJ-BKK380 029_21_Werkterrein	604	3	Inrichting werkterrein (35x35m) Steunmast	3.9	Uitrijden rijplaten	2027	SV75560DSJ	Stage-V, >= 2019 , 75-560 kW, diesel, SCR: ja	4,02868	53,88202577	3,232921546
{17EB5D1D-E0FA-4959-B433-73D7FAD0B364}	Surface	werkterrein	eenheid/m2	steunmast	KIJ-BKK380 029	KIJ-BKK380 029_21_Werkterrein	604	3	Inrichting werkterrein (35x35m) Steunmast	3.10	Assistentie werkzaamheden	2027	SV75560DSJ	Stage-V, >= 2019 , 75-560 kW, diesel, SCR: ja	4,832	54,02905878	0,03624
{17EB5D1D-E0FA-4959-B433-73D7FAD0B364}	Surface	werkterrein	eenheid/m2	steunmast	KIJ-BKK380 029	KIJ-BKK380 029_21_Werkterrein	604	3	Inrichting werkterrein (35x35m) Steunmast	3.12	Stroomvoorziening op locatie	2027	B4T	alle werktuigen op benzine, 4takt	1,065456	2,128279503	
{17EB5D1D-E0FA-4959-B433-73D7FAD0B364}	Surface	werkterrein	eenheid/m2	steunmast	KIJ-BKK380 029	KIJ-BKK380 029_21_Werkterrein	604	9	Opbreken werkterrein (35x35m) steunmast	9.1	Opnemen rijplaten	2028	SV75560DSJ	Stage-V, >= 2019 , 75-560 kW, diesel, SCR: ja	4,02868	53,88202577	0,03624
{17EB5D1D-E0FA-4959-B433-73D7FAD0B364}	Surface	werkterrein	eenheid/m2	steunmast	KIJ-BKK380 029	KIJ-BKK380 029_21_Werkterrein	604	9	Opbreken werkterrein (35x35m) steunmast	9.3	Opnemen houtsnippers	2028	SV75560DSJ	Stage-V, >= 2019 , 75-560 kW, diesel, SCR: ja	4,026666667	45,02421565	0,03624
{17EB5D1D-E0FA-4959-B433-73D7FAD0B364}	Surface	werkterrein	eenheid/m2	steunmast	KIJ-BKK380 029	KIJ-BKK380 029_21_Werkterrein	604	9	Opbreken werkterrein (35x35m) steunmast	9.4	Opnemen houtsnippers	2028	SV75560DSJ	Stage-V, >= 2019 , 75-560 kW, diesel, SCR: ja	4,026666667	53,85509822	0,03624
{17EB5D1D-E0FA-4959-B433-73D7FAD0B364}	Surface	werkterrein	eenheid/m2	steunmast	KIJ-BKK380 029	KIJ-BKK380 029_21_Werkterrein	604	9	Opbreken werkterrein (35x35m) steunmast	9.8	Terugbrengen leeflaag in oude staat + verwerken zetting	2028	SV75560DSJ	Stage-V, >= 2019 , 75-560 kW, diesel, SCR: ja	4,832	54,02905878	0,03624
{17EB5D1D-E0FA-4959-B433-73D7FAD0B364}	Surface	werkterrein	eenheid/m2	steunmast	KIJ-BKK380 029	KIJ-BKK380 029_21_Werkterrein	604	9	Opbreken werkterrein (35x35m) steunmast	9.9	Inzaaien terrein	2028	SV75560DSJ	Stage-V, >= 2019 , 75-560 kW, diesel, SCR: ja	1,208	13,25495377	0,03624
{17EB5D1D-E0FA-4959-B433-73D7FAD0B364}	Surface	werkterrein	eenheid	steunmast	KIJ-BKK380 029	KIJ-BKK380 029_21_Werkterrein	604	9	Opbreken werkterrein (35x35m) steunmast	9.12	Stroomvoorziening op locatie	2028	B4T	alle werktuigen op benzine, 4takt	1,764	3,523641561	0
{17EB5D1D-E0FA-4959-B433-73D7FAD0B364}	Surface	werkterrein	eenheid	steunmast	KIJ-BKK380 029	KIJ-BKK380 029_21_Werkterrein	604	12	Verwijderen en aanbrengen onderdelen steunmast	12.4	Assistentie werkzaamheden	2028	SV75560DSJ	Stage-V, >= 2019 , 75-560 kW, diesel, SCR: ja	2	25,07828765	1,504697259
{09F809A8-B5C5-41EC-A700-1729C954ED7A}	Surface	werkterrein	eenheid	steunmast	BKK-DIM380 106	BKK-DIM380 106_22_Werkterrein	658	3	Inrichting werkterrein (35x35m) Steunmast	3.1	Aan- en afvoer materieelstukken	2027	ZUT	Zware utiliteitsvoertuigen (meer dan 6L cilinderinhoud) op diesel	1	31,96374372	0
{09F809A8-B5C5-41EC-A700-1729C954ED7A}	Surface	werkterrein	eenheid/m2	steunmast	BKK-DIM380 106	BKK-DIM380 106_22_Werkterrein	658	3	Inrichting werkterrein (35x35m) Steunmast	3.3	Aanbrengen gronddoek	2027	SV75560DSJ	Stage-V, >= 2019 , 75-560 kW, diesel, SCR: ja	1,316	14,71486783	0,03948
{09F809A8-B5C5-41EC-A700-1729C954ED7A}	Surface	werkterrein	eenheid/m2	steunmast	BKK-DIM380 106	BKK-DIM380 106_22_Werkterrein	658	3	Inrichting werkterrein (35x35m) Steunmast	3.4	Aanbrengen gronddoek	2027	SV75560DSJ	Stage-V, >= 2019 , 75-560 kW, diesel, SCR: ja	1,316	17,6009874	0,03948
{09F809A8-B5C5-41EC-A700-1729C954ED7A}	Surface	werkterrein	eenheid/m2	steunmast	BKK-DIM380 106	BKK-DIM380 106_22_Werkterrein	658	3	Inrichting werkterrein (35x35m) Steunmast	3.6	Aanbrengen houtsnippers	2027	SV75560DSJ	Stage-V, >= 2019 , 75-560 kW, diesel, SCR: ja	4,386666667	49,04955944	0,03948
{09F809A8-B5C5-41EC-A700-1729C954ED7A}	Surface	werkterrein	eenheid/m2	steunmast	BKK-DIM380 106	BKK-DIM380 106_22_Werkterrein	658	3	Inrichting werkterrein (35x35m) Steunmast	3.7	Aanbrengen houtsnippers	2027	SV75560DSJ	Stage-V, >= 2019 , 75-560 kW, diesel, SCR: ja	4,386666667	58,66995799	0,03948
{09F809A8-B5C5-41EC-A700-1729C954ED7A}	Surface	werkterrein	eenheid/m2	steunmast	BKK-DIM380 106	BKK-DIM380 106_22_Werkterrein	658	3	Inrichting werkterrein (35x35m) Steunmast	3.9	Uitrijden rijplaten	2027	SV75560DSJ	Stage-V, >= 2019 , 75-560 kW, diesel, SCR: ja	4,38886	58,69929297	3,521957578
{09F809A8-B5C5-41EC-A700-1729C954ED7A}	Surface	werkterrein	eenheid/m2	steunmast	BKK-DIM380 106	BKK-DIM380 106_22_Werkterrein	658	3	Inrichting werkterrein (35x35m) Steunmast	3.10	Assistentie werkzaamheden	2027	SV75560DSJ	Stage-V, >= 2019 , 75-560 kW, diesel, SCR: ja	5,264	58,85947132	0,03948
{09F809A8-B5C5-41EC-A700-1729C954ED7A}	Surface	werkterrein	eenheid/m2	steunmast	BKK-DIM380 106	BKK-DIM380 106_22_Werkterrein	658	3	Inrichting werkterrein (35x35m) Steunmast	3.12	Stroomvoorziening op locatie	2027	B4T	alle werktuigen op benzine, 4takt	1,160712	2,318556147	
{09F809A8-B5C5-41EC-A700-1729C954ED7A}	Surface	werkterrein	eenheid/m2	steunmast	BKK-DIM380 106	BKK-DIM380 106_22_Werkterrein	658	9	Opbreken werkterrein (35x35m) steunmast	9.1	Opnemen rijplaten	2028	SV75560DSJ	Stage-V, >= 2019 , 75-560 kW, diesel, SCR: ja	4,38886	58,69929297	0,03948
{09F809A8-B5C5-41EC-A700-1729C954ED7A}	Surface	werkterrein	eenheid/m2	steunmast	BKK-DIM380 106	BKK-DIM380 106_22_Werkterrein	658	9	Opbreken werkterrein (35x35m) steunmast	9.3	Opnemen houtsnippers	2028	SV75560DSJ	Stage-V, >= 2019 , 75-560 kW, diesel, SCR: ja	4,386666667	49,04955944	0,03948
{09F809A8-B5C5-41EC-A700-1729C954ED7A}	Surface	werkterrein	eenheid/m2	steunmast	BKK-DIM380 106	BKK-DIM380 106_22_Werkterrein	658	9	Opbreken werkterrein (35x35m) steunmast	9.4	Opnemen houtsnippers	2028	SV75560DSJ	Stage-V, >= 2019 , 75-560 kW, diesel, SCR: ja	4,386666667	58,66995799	0,03948
{09F809A8-B5C5-41EC-A700-1729C954ED7A}	Surface	werkterrein	eenheid/m2	steunmast	BKK-DIM380 106	BKK-DIM380 106_22_Werkterrein	658	9	Opbreken werkterrein (35x35m) steunmast	9.8	Terugbrengen leeflaag in oude staat + verwerken zetting	2028	SV75560DSJ	Stage-V, >= 2019 , 75-560 kW, diesel, SCR: ja	5,264	58,85947132	0,03948
{09F809A8-B5C5-41EC-A700-1729C954ED7A}	Surface	werkterrein	eenheid/m2	steunmast	BKK-DIM380 106	BKK-DIM380 106_22_Werkterrein	658	9	Opbreken werkterrein (35x35m) steunmast	9.9	Inzaaien terrein	2028	SV75560DSJ	Stage-V, >= 2019 , 75-560 kW, diesel, SCR: ja	1,316	14,43999931	0,03948
{09F809A8-B5C5-41EC-A700-1729C954ED7A}	Surface	werkterrein	eenheid	steunmast	BKK-DIM380 106	BKK-DIM380 106_22_Werkterrein	658	9	Opbreken werkterrein (35x35m) steunmast	9.12	Stroomvoorziening op locatie	2028	B4T	alle werktuigen op benzine, 4takt	1,764	3,523641561	0
{09F809A8-B5C5-41EC-A700-1729C954ED7A}	Surface	werkterrein	eenheid	steunmast	BKK-DIM380 106	BKK-DIM380 106_22_Werkterrein	658	12	Verwijderen en aanbrengen onderdelen steunmast	12.4	Assistentie werkzaamheden	2028	SV75560DSJ	Stage-V, >= 2019 , 75-560 kW, diesel, SCR: ja	2	25,07828765	1,504697259
{D340A59E-2EF2-4F5D-8A77-77275B4427C2}	Surface	werkterrein	eenheid	steunmast	KIJ-BKK380 040	KIJ-BKK380 040_23_Werkterrein	404	3	Inrichting werkterrein (35x35m) Steunmast	3.1	Aan- en afvoer materieelstukken	2027	ZUT	Zware utiliteitsvoertuigen (meer dan 6L cilinderinhoud) op diesel	1	31,96374372	0
{D340A59E-2EF2-4F5D-8A77-77275B4427C2}	Surface	werkterrein	eenheid/m2	steunmast	KIJ-BKK380 040	KIJ-BKK380 040_23_Werkterrein	404	3	Inrichting werkterrein (35x35m) Steunmast	3.3	Aanbrengen gronddoek	2027	SV75560DSJ	Stage-V, >= 2019 , 75-560 kW, diesel, SCR: ja	0,808	9,034660492	0,02424
{D340A59E-2EF2-4F5D-8A77-77275B4427C2}	Surface	werkterrein	eenheid/m2	steunmast	KIJ-BKK380 040	KIJ-BKK380 040_23_Werkterrein	404	3	Inrichting werkterrein (35x35m) Steunmast	3.4	Aanbrengen gronddoek	2027	SV75560DSJ	Stage-V, >= 2019 , 75-560 kW, diesel, SCR: ja	0,808	10,80668527	0,02424
{D340A59E-2EF2-4F5D-8A77-77275B4427C2}	Surface	werkterrein	eenheid/m2	steunmast	KIJ-BKK380 040	KIJ-BKK380 040_23_Werkterrein	404	3	Inrichting werkterrein (35x35m) Steunmast	3.6	Aanbrengen houtsnippers	2027	SV75560DSJ	Stage-V, >= 2019 , 75-560 kW, diesel, SCR: ja	2,693333333	30,11553497	0,02424
{D340A59E-2EF2-4F5D-8A77-77275B4427C2}	Surface	werkterrein	eenheid/m2	steunmast	KIJ-BKK380 040	KIJ-BKK380 040_23_Werkterrein	404	3	Inrichting werkterrein (35x35m) Steunmast	3.7	Aanbrengen houtsnippers	2027	SV75560DSJ	Stage-V, >= 2019 , 75-560 kW, diesel, SCR: ja	2,693333333	36,02228424	0,02424
{D340A59E-2EF2-4F5D-8A77-77275B4427C2}	Surface	werkterrein	eenheid/m2	steunmast	KIJ-BKK380 040	KIJ-BKK380 040_23_Werkterrein	404	3	Inrichting werkterrein (35x35m) Steunmast	3.9	Uitrijden rijplaten	2027	SV75560DSJ	Stage-V, >= 2019 , 75-560 kW, diesel, SCR: ja	2,69468	36,04029538	2,162417723
{D340A59E-2EF2-4F5D-8A77-77275B4427C2}	Surface	werkterrein	eenheid/m2	steunmast	KIJ-BKK380 040	KIJ-BKK380 040_23_Werkterrein	404	3	Inrichting werkterrein (35x35m) Steunmast	3.10	Assistentie werkzaamheden	2027	SV75560DSJ	Stage-V, >= 2019 , 75-560 kW, diesel, SCR: ja	3,232	36,13864197	0,02424
{D340A59E-2EF2-4F5D-8A77-77275B4427C2}	Surface	werkterrein	eenheid/m2	steunmast	KIJ-BKK380 040	KIJ-BKK380 040_23_Werkterrein	404	3	Inrichting werkterrein (35x35m) Steunmast	3.12	Stroomvoorziening op locatie	2027	B4T	alle werktuigen op benzine, 4takt	0,712656	1,423551191	
{D340A59E-2EF2-4F5D-8A77-77275B4427C2}	Surface	werkterrein	eenheid/m2	steunmast	KIJ-BKK380 040	KIJ-BKK380 040_23_Werkterrein	404	9	Opbreken werkterrein (35x35m) steunmast	9.1	Opnemen rijplaten	2028	SV75560DSJ	Stage-V, >= 2019 , 75-560 kW, diesel, SCR: ja	2,69468	36,04029538	0,02424
{D340A59E-2EF2-4F5D-8A77-77275B4427C2}	Surface	werkterrein	eenheid/m2	steunmast	KIJ-BKK380 040	KIJ-BKK380 040_23_Werkterrein	404	9	Opbreken werkterrein (35x35m) steunmast	9.3	Opnemen houtsnippers	2028	SV75560DSJ	Stage-V, >= 2019 , 75-560 kW, diesel, SCR: ja	2,693333333	30,11553497	0,02424
{D340A59E-2EF2-4F5D-8A77-77275B4427C2}	Surface	werkterrein	eenheid/m2	steunmast	KIJ-BKK380 040	KIJ-BKK380 040_23_Werkterrein	404	9	Opbreken werkterrein (35x35m) steunmast	9.4	Opnemen houtsnippers	2028	SV75560DSJ	Stage-V, >= 2019 , 75-560 kW, diesel, SCR: ja	2,693333333	36,02228424	0,02424
{D340A59E-2EF2-4F5D-8A77-77275B4427C2}	Surface	werkterrein	eenheid/m2	steunmast	KIJ-BKK380 040	KIJ-BKK380 040_23_Werkterrein	404	9	Opbreken werkterrein (35x35m) steunmast	9.8	Terugbrengen leeflaag in oude staat + verwerken zetting	2028	SV75560DSJ	Stage-V, >= 2019 , 75-560 kW, diesel, SCR: ja	3,232	36,13864197	0,02424
{D340A59E-2EF2-4F5D-8A77-77275B4427C2}	Surface	werkterrein	eenheid/m2	steunmast	KIJ-BKK380 040	KIJ-BKK380 040_23_Werkterrein	404	9	Opbreken werkterrein (35x35m) steunmast	9.9	Inzaaien terrein	2028	SV75560DSJ	Stage-V, >= 2019 , 75-560 kW, diesel, SCR: ja	0,808	8,865896231	0,02424
{D340A59E-2EF2-4F5D-8A77-77275B4427C2}	Surface	werkterrein	eenheid	steunmast	KIJ-BKK380 040	KIJ-BKK380 040_23_Werkterrein	404	9	Opbreken werkterrein (35x35m) steunmast	9.12	Stroomvoorziening op locatie	2028	B4T	alle werktuigen op benzine, 4takt	1,764	3,523641561	0
{D340A59E-2EF2-4F5D-8A77-77275B4427C2}	Surface	werkterrein	eenheid	steunmast	KIJ-BKK380 040	KIJ-BKK380 040_23_Werkterrein	404	12	Verwijderen en aanbrengen onderdelen steunmast	12.4	Assistentie werkzaamheden	2028	SV75560DSJ	Stage-V, >= 2019 , 75-560 kW, diesel, SCR: ja	2	25,07828765	1,504697259
{B13274EF-667F-457D-A081-6D5F664A757B}	Surface	werkterrein	eenheid	steunmast	KIJ-BKK380 061	KIJ-BKK380 061_24_Werkterrein	829	3	Inrichting werkterrein (35x35m) Steunmast	3.1	Aan- en afvoer materieelstukken	2027	ZUT	Zware utiliteitsvoertuigen (meer dan 6L cilinderinhoud) op diesel	1	31,96374372	0
{B13274EF-667F-457D-A081-6D5F664A757B}	Surface	werkterrein	eenheid/m2	steunmast	KIJ-BKK380 061	KIJ-BKK380 061_24_Werkterrein	829	3	Inrichting werkterrein (35x35m) Steunmast	3.3	Aanbrengen gronddoek	2027	SV75560DSJ	Stage-V, >= 2019 , 75-560 kW, diesel, SCR: ja	1,658	18,53894442	0,04974
{B13274EF-667F-457D-A081-6D5F664A757B}	Surface	werkterrein	eenheid/m2	steunmast	KIJ-BKK380 061	KIJ-BKK380 061_24_Werkterrein	829	3	Inrichting werkterrein (35x35m) Steunmast	3.4	Aanbrengen gronddoek	2027	SV75560DSJ	Stage-V, >= 2019 , 75-560 kW, diesel, SCR: ja	1,658	22,17510418	0,04974
{B13274EF-667F-457D-A081-6D5F664A757B}	Surface	werkterrein	eenheid/m2	steunmast	KIJ-BKK380 061	KIJ-BKK380 061_24_Werkterrein	829	3	Inrichting werkterrein (35x35m) Steunmast	3.6	Aanbrengen houtsnippers	2027	SV75560DSJ	Stage-V, >= 2019 , 75-560 kW, diesel, SCR: ja	5,526666667	61,79648142	0,04974
{B13274EF-667F-457D-A081-6D5F664A757B}	Surface	werkterrein	eenheid/m2	steunmast	KIJ-BKK380 061	KIJ-BKK380 061_24_Werkterrein	829	3	Inrichting werkterrein (35x35m) Steunmast	3.7	Aanbrengen houtsnippers	2027	SV75560DSJ	Stage-V, >= 2019 , 75-560 kW, diesel, SCR: ja	5,526666667	73,91701394	0,04974
{B13274EF-667F-457D-A081-6D5F664A757B}	Surface	werkterrein	eenheid/m2	steunmast	KIJ-BKK380 061	KIJ-BKK380 061_24_Werkterrein	829	3	Inrichting werkterrein (35x35m) Steunmast	3.9	Uitrijden rijplaten	2027	SV75560DSJ	Stage-V, >= 2019 , 75-560 kW, diesel, SCR: ja	5,52943	73,95397245	4,437238347
{B13274EF-667F-457D-A081-6D5F664A757B}	Surface	werkterrein	eenheid/m2	steunmast	KIJ-BKK380 061	KIJ-BKK380 061_24_Werkterrein	829	3	Inrichting werkterrein (35x35m) Steunmast	3.10	Assistentie werkzaamheden	2027	SV75560DSJ	Stage-V, >= 2019 , 75-560 kW, diesel, SCR: ja	6,632	74,1557777	0,04974
{B13274EF-667F-457D-A081-6D5F664A757B}	Surface	werkterrein	eenheid/m2	steunmast	KIJ-BKK380 061	KIJ-BKK380 061_24_Werkterrein	829	3	Inrichting werkterrein (35x35m) Steunmast	3.12	Stroomvoorziening op locatie	2027	B4T	alle werktuigen op benzine, 4takt	1,462356	2,921098854	
{B13274EF-667F-457D-A081-6D5F664A757B}	Surface	werkterrein	eenheid/m2	steunmast	KIJ-BKK380 061	KIJ-BKK380 061_24_Werkterrein	829	9	Opbreken werkterrein (35x35m) steunmast	9.1	Opnemen rijplaten	2028	SV75560DSJ	Stage-V, >= 2019 , 75-560 kW, diesel, SCR: ja	5,52943	73,95397245	0,04974
{B13274EF-667F-457D-A081-6D5F664A757B}	Surface	werkterrein	eenheid/m2	steunmast	KIJ-BKK380 061	KIJ-BKK380 061_24_Werkterrein	829	9	Opbreken werkterrein (35x35m) steunmast	9.3	Opnemen houtsnippers	2028	SV75560DSJ	Stage-V, >= 2019 , 75-560 kW, diesel, SCR: ja	5,526666667	61,79648142	0,04974
{B13274EF-667F-457D-A081-6D5F664A757B}	Surface	werkterrein	eenheid/m2	steunmast	KIJ-BKK380 061	KIJ-BKK380 061_24_Werkterrein	829	9	Opbreken werkterrein (35x35m) steunmast	9.4	Opnemen houtsnippers	2028	SV75560DSJ	Stage-V, >= 2019 , 75-560 kW, diesel, SCR: ja	5,526666667	73,91701394	0,04974
{B13274EF-667F-457D-A081-6D5F664A757B}	Surface	werkterrein	eenheid/m2	steunmast	KIJ-BKK380 061	KIJ-BKK380 061_24_Werkterrein	829	9	Opbreken werkterrein (35x35m) steunmast	9.8	Terugbrengen leeflaag in oude staat + verwerken zetting	2028	SV75560DSJ	Stage-V, >= 2019 , 75-560 kW, diesel, SCR: ja	6,632	74,1557777	0,04974
{B13274EF-667F-457D-A081-6D5F664A757B}	Surface	werkterrein	eenheid/m2	steunmast	KIJ-BKK380 061	KIJ-BKK380 061_24_Werkterrein	829	9	Opbreken werkterrein (35x35m) steunmast	9.9	Inzaaien terrein	2028	SV75560DSJ	Stage-V, >= 2019 , 75-560 kW, diesel, SCR: ja	1,658	18,1926435	0,04974
{B13274EF-667F-457D-A081-6D5F664A757B}	Surface	werkterrein	eenheid	steunmast	KIJ-BKK380 061	KIJ-BKK380 061_24_Werkterrein	829	9	Opbreken werkterrein (35x35m) steunmast	9.12	Stroomvoorziening op locatie	2028	B4T	alle werktuigen op benzine, 4takt	1,764	3,523641561	0
{B13274EF-667F-457D-A081-6D5F664A757B}	Surface	werkterrein	eenheid	steunmast	KIJ-BKK380 061	KIJ-BKK380 061_24_Werkterrein	829	12	Verwijderen en aanbrengen onderdelen steunmast	12.4	Assistentie werkzaamheden	2028	SV75560DSJ	Stage-V, >= 2019 , 75-560 kW, diesel, SCR: ja	2	25,07828765	1,504697259
{64F7ABA6-8C5E-4EAD-9A9D-06FD0CB340B9}	Surface	werkterrein	eenheid	steunmast	KIJ-BKK380 060	KIJ-BKK380 060_25_Werkterrein	779	3	Inrichting werkterrein (35x35m) Steunmast	3.1	Aan- en afvoer materieelstukken	2027	ZUT	Zware utiliteitsvoertuigen (meer dan 6L cilinderinhoud) op diesel	1	31,96374372	0

{64F7ABA6-8C5E-4EAD-9A9D-06FD0CB340B9}	Surface	werkterrein	eenheid/m2	steunmast	KIJ-BKK380 060	KIJ-BKK380 060_25_Werkterrein	779	3	Inrichting werkterrein (35x35m) Steunmast	3.3	Aanbrengen gronddoek	2027	SV75560DSJ	Stage-V, >= 2019 , 75-560 kW, diesel, SCR: ja	1,558	17,42079337	0,04674
{64F7ABA6-8C5E-4EAD-9A9D-06FD0CB340B9}	Surface	werkterrein	eenheid/m2	steunmast	KIJ-BKK380 060	KIJ-BKK380 060_25_Werkterrein	779	3	Inrichting werkterrein (35x35m) Steunmast	3.4	Aanbrengen gronddoek	2027	SV75560DSJ	Stage-V, >= 2019 , 75-560 kW, diesel, SCR: ja	1,558	20,83764313	0,04674
{64F7ABA6-8C5E-4EAD-9A9D-06FD0CB340B9}	Surface	werkterrein	eenheid/m2	steunmast	KIJ-BKK380 060	KIJ-BKK380 060_25_Werkterrein	779	3	Inrichting werkterrein (35x35m) Steunmast	3.6	Aanbrengen houtsnippers	2027	SV75560DSJ	Stage-V, >= 2019 , 75-560 kW, diesel, SCR: ja	5,193333333	58,06931125	0,04674
{64F7ABA6-8C5E-4EAD-9A9D-06FD0CB340B9}	Surface	werkterrein	eenheid/m2	steunmast	KIJ-BKK380 060	KIJ-BKK380 060_25_Werkterrein	779	3	Inrichting werkterrein (35x35m) Steunmast	3.7	Aanbrengen houtsnippers	2027	SV75560DSJ	Stage-V, >= 2019 , 75-560 kW, diesel, SCR: ja	5,193333333	69,45881045	0,04674
{64F7ABA6-8C5E-4EAD-9A9D-06FD0CB340B9}	Surface	werkterrein	eenheid/m2	steunmast	KIJ-BKK380 060	KIJ-BKK380 060_25_Werkterrein	779	3	Inrichting werkterrein (35x35m) Steunmast	3.9	Uitrijden rijplaten	2027	SV75560DSJ	Stage-V, >= 2019 , 75-560 kW, diesel, SCR: ja	5,19593	69,49353985	4,169612391
{64F7ABA6-8C5E-4EAD-9A9D-06FD0CB340B9}	Surface	werkterrein	eenheid/m2	steunmast	KIJ-BKK380 060	KIJ-BKK380 060_25_Werkterrein	779	3	Inrichting werkterrein (35x35m) Steunmast	3.10	Assistentie werkzaamheden	2027	SV75560DSJ	Stage-V, >= 2019 , 75-560 kW, diesel, SCR: ja	6,232	69,6831735	0,04674
{64F7ABA6-8C5E-4EAD-9A9D-06FD0CB340B9}	Surface	werkterrein	eenheid/m2	steunmast	KIJ-BKK380 060	KIJ-BKK380 060_25_Werkterrein	779	3	Inrichting werkterrein (35x35m) Steunmast	3.12	Stroomvoorziening op locatie	2027	B4T	alle werktuigen op benzine, 4takt	1,374156	2,744916776	
{64F7ABA6-8C5E-4EAD-9A9D-06FD0CB340B9}	Surface	werkterrein	eenheid/m2	steunmast	KIJ-BKK380 060	KIJ-BKK380 060_25_Werkterrein	779	9	Opbreken werkterrein (35x35m) steunmast	9.1	Opnemen rijplaten	2028	SV75560DSJ	Stage-V, >= 2019 , 75-560 kW, diesel, SCR: ja	5,19593	69,49353985	0,04674
{64F7ABA6-8C5E-4EAD-9A9D-06FD0CB340B9}	Surface	werkterrein	eenheid/m2	steunmast	KIJ-BKK380 060	KIJ-BKK380 060_25_Werkterrein	779	9	Opbreken werkterrein (35x35m) steunmast	9.3	Opnemen houtsnippers	2028	SV75560DSJ	Stage-V, >= 2019 , 75-560 kW, diesel, SCR: ja	5,193333333	58,06931125	0,04674
{64F7ABA6-8C5E-4EAD-9A9D-06FD0CB340B9}	Surface	werkterrein	eenheid/m2	steunmast	KIJ-BKK380 060	KIJ-BKK380 060_25_Werkterrein	779	9	Opbreken werkterrein (35x35m) steunmast	9.4	Opnemen houtsnippers	2028	SV75560DSJ	Stage-V, >= 2019 , 75-560 kW, diesel, SCR: ja	5,193333333	69,45881045	0,04674
{64F7ABA6-8C5E-4EAD-9A9D-06FD0CB340B9}	Surface	werkterrein	eenheid/m2	steunmast	KIJ-BKK380 060	KIJ-BKK380 060_25_Werkterrein	779	9	Opbreken werkterrein (35x35m) steunmast	9.8	Terugbrengen leeflaag in oude staat + verwerken zetting	2028	SV75560DSJ	Stage-V, >= 2019 , 75-560 kW, diesel, SCR: ja	6,232	69,6831735	0,04674
{64F7ABA6-8C5E-4EAD-9A9D-06FD0CB340B9}	Surface	werkterrein	eenheid/m2	steunmast	KIJ-BKK380 060	KIJ-BKK380 060_25_Werkterrein	779	9	Opbreken werkterrein (35x35m) steunmast	9.9	Inzaaien terrein	2028	SV75560DSJ	Stage-V, >= 2019 , 75-560 kW, diesel, SCR: ja	1,558	17,09537912	0,04674
{64F7ABA6-8C5E-4EAD-9A9D-06FD0CB340B9}	Surface	werkterrein	eenheid	steunmast	KIJ-BKK380 060	KIJ-BKK380 060_25_Werkterrein	779	9	Opbreken werkterrein (35x35m) steunmast	9.12	Stroomvoorziening op locatie	2028	B4T	alle werktuigen op benzine, 4takt	1,764	3,523641561	0
{64F7ABA6-8C5E-4EAD-9A9D-06FD0CB340B9}	Surface	werkterrein	eenheid	steunmast	KIJ-BKK380 060	KIJ-BKK380 060_25_Werkterrein	779	12	Verwijderen en aanbrengen onderdelen steunmast	12.4	Assistentie werkzaamheden	2028	SV75560DSJ	Stage-V, >= 2019 , 75-560 kW, diesel, SCR: ja	2	25,07828765	1,504697259
{167897CE-368C-4549-8DE9-B29CBF8BBDC6}	Surface	werkterrein	eenheid	steunmast	KIJ-BKK380 067	KIJ-BKK380 067_26_Werkterrein	902	3	Inrichting werkterrein (35x35m) Steunmast	3.1	Aan- en afvoer materieelstukken	2027	ZUT	Zware utiliteitsvoertuigen (meer dan 6L cilinderinhoud) op diesel	1	31,96374372	0
{167897CE-368C-4549-8DE9-B29CBF8BBDC6}	Surface	werkterrein	eenheid/m2	steunmast	KIJ-BKK380 067	KIJ-BKK380 067_26_Werkterrein	902	3	Inrichting werkterrein (35x35m) Steunmast	3.3	Aanbrengen gronddoek	2027	SV75560DSJ	Stage-V, >= 2019 , 75-560 kW, diesel, SCR: ja	1,804	20,17144496	0,05412
{167897CE-368C-4549-8DE9-B29CBF8BBDC6}	Surface	werkterrein	eenheid/m2	steunmast	KIJ-BKK380 067	KIJ-BKK380 067_26_Werkterrein	902	3	Inrichting werkterrein (35x35m) Steunmast	3.4	Aanbrengen gronddoek	2027	SV75560DSJ	Stage-V, >= 2019 , 75-560 kW, diesel, SCR: ja	1,804	24,12779731	0,05412
{167897CE-368C-4549-8DE9-B29CBF8BBDC6}	Surface	werkterrein	eenheid/m2	steunmast	KIJ-BKK380 067	KIJ-BKK380 067_26_Werkterrein	902	3	Inrichting werkterrein (35x35m) Steunmast	3.6	Aanbrengen houtsnippers	2027	SV75560DSJ	Stage-V, >= 2019 , 75-560 kW, diesel, SCR: ja	6,013333333	67,23814986	0,05412
{167897CE-368C-4549-8DE9-B29CBF8BBDC6}	Surface	werkterrein	eenheid/m2	steunmast	KIJ-BKK380 067	KIJ-BKK380 067_26_Werkterrein	902	3	Inrichting werkterrein (35x35m) Steunmast	3.7	Aanbrengen houtsnippers	2027	SV75560DSJ	Stage-V, >= 2019 , 75-560 kW, diesel, SCR: ja	6,013333333	80,42599104	0,05412
{167897CE-368C-4549-8DE9-B29CBF8BBDC6}	Surface	werkterrein	eenheid/m2	steunmast	KIJ-BKK380 067	KIJ-BKK380 067_26_Werkterrein	902	3	Inrichting werkterrein (35x35m) Steunmast	3.9	Uitrijden rijplaten	2027	SV75560DSJ	Stage-V, >= 2019 , 75-560 kW, diesel, SCR: ja	6,01634	80,46620404	4,827972242
{167897CE-368C-4549-8DE9-B29CBF8BBDC6}	Surface	werkterrein	eenheid/m2	steunmast	KIJ-BKK380 067	KIJ-BKK380 067_26_Werkterrein	902	3	Inrichting werkterrein (35x35m) Steunmast	3.10	Assistentie werkzaamheden	2027	SV75560DSJ	Stage-V, >= 2019 , 75-560 kW, diesel, SCR: ja	7,216	80,68577984	0,05412
{167897CE-368C-4549-8DE9-B29CBF8BBDC6}	Surface	werkterrein	eenheid/m2	steunmast	KIJ-BKK380 067	KIJ-BKK380 067_26_Werkterrein	902	3	Inrichting werkterrein (35x35m) Steunmast	3.12	Stroomvoorziening op locatie	2027	B4T	alle werktuigen op benzine, 4takt	1,591128	3,178324688	
{167897CE-368C-4549-8DE9-B29CBF8BBDC6}	Surface	werkterrein	eenheid/m2	steunmast	KIJ-BKK380 067	KIJ-BKK380 067_26_Werkterrein	902	9	Opbreken werkterrein (35x35m) steunmast	9.1	Opnemen rijplaten	2028	SV75560DSJ	Stage-V, >= 2019 , 75-560 kW, diesel, SCR: ja	6,01634	80,46620404	0,05412
{167897CE-368C-4549-8DE9-B29CBF8BBDC6}	Surface	werkterrein	eenheid/m2	steunmast	KIJ-BKK380 067	KIJ-BKK380 067_26_Werkterrein	902	9	Opbreken werkterrein (35x35m) steunmast	9.3	Opnemen houtsnippers	2028	SV75560DSJ	Stage-V, >= 2019 , 75-560 kW, diesel, SCR: ja	6,013333333	67,23814986	0,05412
{167897CE-368C-4549-8DE9-B29CBF8BBDC6}	Surface	werkterrein	eenheid/m2	steunmast	KIJ-BKK380 067	KIJ-BKK380 067_26_Werkterrein	902	9	Opbreken werkterrein (35x35m) steunmast	9.4	Opnemen houtsnippers	2028	SV75560DSJ	Stage-V, >= 2019 , 75-560 kW, diesel, SCR: ja	6,013333333	80,42599104	0,05412
{167897CE-368C-4549-8DE9-B29CBF8BBDC6}	Surface	werkterrein	eenheid/m2	steunmast	KIJ-BKK380 067	KIJ-BKK380 067_26_Werkterrein	902	9	Opbreken werkterrein (35x35m) steunmast	9.8	Terugbrengen leeflaag in oude staat + verwerken zetting	2028	SV75560DSJ	Stage-V, >= 2019 , 75-560 kW, diesel, SCR: ja	7,216	80,68577984	0,05412
{167897CE-368C-4549-8DE9-B29CBF8BBDC6}	Surface	werkterrein	eenheid/m2	steunmast	KIJ-BKK380 067	KIJ-BKK380 067_26_Werkterrein	902	9	Opbreken werkterrein (35x35m) steunmast	9.9	Inzaaien terrein	2028	SV75560DSJ	Stage-V, >= 2019 , 75-560 kW, diesel, SCR: ja	1,804	19,79464951	0,05412
{167897CE-368C-4549-8DE9-B29CBF8BBDC6}	Surface	werkterrein	eenheid	steunmast	KIJ-BKK380 067	KIJ-BKK380 067_26_Werkterrein	902	9	Opbreken werkterrein (35x35m) steunmast	9.12	Stroomvoorziening op locatie	2028	B4T	alle werktuigen op benzine, 4takt	1,764	3,523641561	0
{167897CE-368C-4549-8DE9-B29CBF8BBDC6}	Surface	werkterrein	eenheid	steunmast	KIJ-BKK380 067	KIJ-BKK380 067_26_Werkterrein	902	12	Verwijderen en aanbrengen onderdelen steunmast	12.4	Assistentie werkzaamheden	2028	SV75560DSJ	Stage-V, >= 2019 , 75-560 kW, diesel, SCR: ja	2	25,07828765	1,504697259
{99741DCE-EEC0-4E91-A8B1-618555648C5C}	Surface	werkterrein	eenheid	steunmast	BKK-DIM380 125	BKK-DIM380 125_27_Werkterrein	901	3	Inrichting werkterrein (35x35m) Steunmast	3.1	Aan- en afvoer materieelstukken	2027	ZUT	Zware utiliteitsvoertuigen (meer dan 6L cilinderinhoud) op diesel	1	31,96374372	0
{99741DCE-EEC0-4E91-A8B1-618555648C5C}	Surface	werkterrein	eenheid/m2	steunmast	BKK-DIM380 125	BKK-DIM380 125_27_Werkterrein	901	3	Inrichting werkterrein (35x35m) Steunmast	3.3	Aanbrengen gronddoek	2027	SV75560DSJ	Stage-V, >= 2019 , 75-560 kW, diesel, SCR: ja	1,802	20,14908194	0,05406
{99741DCE-EEC0-4E91-A8B1-618555648C5C}	Surface	werkterrein	eenheid/m2	steunmast	BKK-DIM380 125	BKK-DIM380 125_27_Werkterrein	901	3	Inrichting werkterrein (35x35m) Steunmast	3.4	Aanbrengen gronddoek	2027	SV75560DSJ	Stage-V, >= 2019 , 75-560 kW, diesel, SCR: ja	1,802	24,10104809	0,05406
{99741DCE-EEC0-4E91-A8B1-618555648C5C}	Surface	werkterrein	eenheid/m2	steunmast	BKK-DIM380 125	BKK-DIM380 125_27_Werkterrein	901	3	Inrichting werkterrein (35x35m) Steunmast	3.6	Aanbrengen houtsnippers	2027	SV75560DSJ	Stage-V, >= 2019 , 75-560 kW, diesel, SCR: ja	6,006666667	67,16360646	0,05406
{99741DCE-EEC0-4E91-A8B1-618555648C5C}	Surface	werkterrein	eenheid/m2	steunmast	BKK-DIM380 125	BKK-DIM380 125_27_Werkterrein	901	3	Inrichting werkterrein (35x35m) Steunmast	3.7	Aanbrengen houtsnippers	2027	SV75560DSJ	Stage-V, >= 2019 , 75-560 kW, diesel, SCR: ja	6,006666667	80,33682697	0,05406
{99741DCE-EEC0-4E91-A8B1-618555648C5C}	Surface	werkterrein	eenheid/m2	steunmast	BKK-DIM380 125	BKK-DIM380 125_27_Werkterrein	901	3	Inrichting werkterrein (35x35m) Steunmast	3.9	Uitrijden rijplaten	2027	SV75560DSJ	Stage-V, >= 2019 , 75-560 kW, diesel, SCR: ja	6,00967	80,37699539	4,822619723
{99741DCE-EEC0-4E91-A8B1-618555648C5C}	Surface	werkterrein	eenheid/m2	steunmast	BKK-DIM380 125	BKK-DIM380 125_27_Werkterrein	901	3	Inrichting werkterrein (35x35m) Steunmast	3.10	Assistentie werkzaamheden	2027	SV75560DSJ	Stage-V, >= 2019 , 75-560 kW, diesel, SCR: ja	7,208	80,59632775	0,05406
{99741DCE-EEC0-4E91-A8B1-618555648C5C}	Surface	werkterrein	eenheid/m2	steunmast	BKK-DIM380 125	BKK-DIM380 125_27_Werkterrein	901	3	Inrichting werkterrein (35x35m) Steunmast	3.12	Stroomvoorziening op locatie	2027	B4T	alle werktuigen op benzine, 4takt	1,589364	3,174801046	
{99741DCE-EEC0-4E91-A8B1-618555648C5C}	Surface	werkterrein	eenheid/m2	steunmast	BKK-DIM380 125	BKK-DIM380 125_27_Werkterrein	901	9	Opbreken werkterrein (35x35m) steunmast	9.1	Opnemen rijplaten	2028	SV75560DSJ	Stage-V, >= 2019 , 75-560 kW, diesel, SCR: ja	6,00967	80,37699539	0,05406
{99741DCE-EEC0-4E91-A8B1-618555648C5C}	Surface	werkterrein	eenheid/m2	steunmast	BKK-DIM380 125	BKK-DIM380 125_27_Werkterrein	901	9	Opbreken werkterrein (35x35m) steunmast	9.3	Opnemen houtsnippers	2028	SV75560DSJ	Stage-V, >= 2019 , 75-560 kW, diesel, SCR: ja	6,006666667	67,16360646	0,05406
{99741DCE-EEC0-4E91-A8B1-618555648C5C}	Surface	werkterrein	eenheid/m2	steunmast	BKK-DIM380 125	BKK-DIM380 125_27_Werkterrein	901	9	Opbreken werkterrein (35x35m) steunmast	9.4	Opnemen houtsnippers	2028	SV75560DSJ	Stage-V, >= 2019 , 75-560 kW, diesel, SCR: ja	6,006666667	80,33682697	0,05406
{99741DCE-EEC0-4E91-A8B1-618555648C5C}	Surface	werkterrein	eenheid/m2	steunmast	BKK-DIM380 125	BKK-DIM380 125_27_Werkterrein	901	9	Opbreken werkterrein (35x35m) steunmast	9.8	Terugbrengen leeflaag in oude staat + verwerken zetting	2028	SV75560DSJ	Stage-V, >= 2019 , 75-560 kW, diesel, SCR: ja	7,208	80,59632775	0,05406
{99741DCE-EEC0-4E91-A8B1-618555648C5C}	Surface	werkterrein	eenheid/m2	steunmast	BKK-DIM380 125	BKK-DIM380 125_27_Werkterrein	901	9	Opbreken werkterrein (35x35m) steunmast	9.9	Inzaaien terrein	2028	SV75560DSJ	Stage-V, >= 2019 , 75-560 kW, diesel, SCR: ja	1,802	19,77270422	0,05406
{99741DCE-EEC0-4E91-A8B1-618555648C5C}	Surface	werkterrein	eenheid	steunmast	BKK-DIM380 125	BKK-DIM380 125_27_Werkterrein	901	9	Opbreken werkterrein (35x35m) steunmast	9.12	Stroomvoorziening op locatie	2028	B4T	alle werktuigen op benzine, 4takt	1,764	3,523641561	0
{99741DCE-EEC0-4E91-A8B1-618555648C5C}	Surface	werkterrein	eenheid	steunmast	BKK-DIM380 125	BKK-DIM380 125_27_Werkterrein	901	12	Verwijderen en aanbrengen onderdelen steunmast	12.4	Assistentie werkzaamheden	2028	SV75560DSJ	Stage-V, >= 2019 , 75-560 kW, diesel, SCR: ja	2	25,07828765	1,504697259
{9F03CE82-7C54-415D-9465-12125DF2040E}	Surface	werkterrein	eenheid	steunmast	KIJ-BKK380 099	KIJ-BKK380 099_28_Werkterrein	203	3	Inrichting werkterrein (35x35m) Steunmast	3.1	Aan- en afvoer materieelstukken	2027	ZUT	Zware utiliteitsvoertuigen (meer dan 6L cilinderinhoud) op diesel	1	31,96374372	0
{9F03CE82-7C54-415D-9465-12125DF2040E}	Surface	werkterrein	eenheid/m2	steunmast	KIJ-BKK380 099	KIJ-BKK380 099_28_Werkterrein	203	3	Inrichting werkterrein (35x35m) Steunmast	3.3	Aanbrengen gronddoek	2027	SV75560DSJ	Stage-V, >= 2019 , 75-560 kW, diesel, SCR: ja	0,406	4,539693267	0,01218
{9F03CE82-7C54-415D-9465-12125DF2040E}	Surface	werkterrein	eenheid/m2	steunmast	KIJ-BKK380 099	KIJ-BKK380 099_28_Werkterrein	203	3	Inrichting werkterrein (35x35m) Steunmast	3.4	Aanbrengen gronddoek	2027	SV75560DSJ	Stage-V, >= 2019 , 75-560 kW, diesel, SCR: ja	0,406	5,430091857	0,01218
{9F03CE82-7C54-415D-9465-12125DF2040E}	Surface	werkterrein	eenheid/m2	steunmast	KIJ-BKK380 099	KIJ-BKK380 099_28_Werkterrein	203	3	Inrichting werkterrein (35x35m) Steunmast	3.6	Aanbrengen houtsnippers	2027	SV75560DSJ	Stage-V, >= 2019 , 75-560 kW, diesel, SCR: ja	1,353333333	15,13231089	0,01218
{9F03CE82-7C54-415D-9465-12125DF2040E}	Surface	werkterrein	eenheid/m2	steunmast	KIJ-BKK380 099	KIJ-BKK380 099_28_Werkterrein	203	3	Inrichting werkterrein (35x35m) Steunmast	3.7	Aanbrengen houtsnippers	2027	SV75560DSJ	Stage-V, >= 2019 , 75-560 kW, diesel, SCR: ja	1,353333333	18,10030619	0,01218
{9F03CE82-7C54-415D-9465-12125DF2040E}	Surface	werkterrein	eenheid/m2	steunmast	KIJ-BKK380 099	KIJ-BKK380 099_28_Werkterrein	203	3	Inrichting werkterrein (35x35m) Steunmast	3.9	Uitrijden rijplaten	2027	SV75560DSJ	Stage-V, >= 2019 , 75-560 kW, diesel, SCR: ja	1,35401	18,10935634	1,08656138
{9F03CE82-7C54-415D-9465-12125DF2040E}	Surface	werkterrein	eenheid/m2	steunmast	KIJ-BKK380 099	KIJ-BKK380 099_28_Werkterrein	203	3	Inrichting werkterrein (35x35m) Steunmast	3.10	Assistentie werkzaamheden	2027	SV75560DSJ	Stage-V, >= 2019 , 75-560 kW, diesel, SCR: ja	1,624	18,15877307	0,01218
{9F03CE82-7C54-415D-9465-12125DF2040E}	Surface	werkterrein	eenheid/m2	steunmast	KIJ-BKK380 099	KIJ-BKK380 099_28_Werkterrein	203	3	Inrichting werkterrein (35x35m) Steunmast	3.12	Stroomvoorziening op locatie	2027	B4T	alle werktuigen op benzine, 4takt	0,358092	0,715299237	
{9F03CE82-7C54-415D-9465-12125DF2040E}	Surface	werkterrein	eenheid/m2	steunmast	KIJ-BKK380 099	KIJ-BKK380 099_28_Werkterrein	203	9	Opbreken werkterrein (35x35m) steunmast	9.1	Opnemen rijplaten	2028	SV75560DSJ	Stage-V, >= 2019 , 75-560 kW, diesel, SCR: ja	1,35401	18,10935634	0,01218
{9F03CE82-7C54-415D-9465-12125DF2040E}	Surface	werkterrein	eenheid/m2	steunmast	KIJ-BKK380 099	KIJ-BKK380 099_28_Werkterrein	203	9	Opbreken werkterrein (35x35m) steunmast	9.3	Opnemen houtsnippers	2028	SV75560DSJ	Stage-V, >= 2019 , 75-560 kW, diesel, SCR: ja	1,353333333	15,13231089	0,01218
{9F03CE82-7C54-415D-9465-12125DF2040E}	Surface	werkterrein	eenheid/m2	steunmast	KIJ-BKK380 099	KIJ-BKK380 099_28_Werkterrein	203	9	Opbreken werkterrein (35x35m) steunmast	9.4	Opnemen houtsnippers	2028	SV75560DSJ	Stage-V, >= 2019 , 75-560 kW, diesel, SCR: ja	1,353333333	18,10030619	0,01218
{9F03CE82-7C54-415D-9465-12125DF2040E}	Surface	werkterrein	eenheid/m2	steunmast	KIJ-BKK380 099	KIJ-BKK380 099_28_Werkterrein	203	9	Opbreken werkterrein (35x35m) steunmast	9.8	Terugbrengen leeflaag in oude staat + verwerken zetting	2028	SV75560DSJ	Stage-V, >= 2019 , 75-560 kW, diesel, SCR: ja	1,624	18,15877307	0,01218
{9F03CE82-7C54-415D-9465-12125DF2040E}	Surface	werkterrein	eenheid/m2	steunmast	KIJ-BKK380 099	KIJ-BKK380 099_28_Werkterrein	203	9	Opbreken werkterrein (35x35m) steunmast	9.9	Inzaaien terrein	2028	SV75560DSJ	Stage-V, >= 2019 , 75-560 kW, diesel, SCR: ja	0,406	4,454893403	0,01218
{9F03CE82-7C54-415D-9465-12125DF2040E}	Surface	werkterrein	eenheid	steunmast	KIJ-BKK380 099	KIJ-BKK380 099_28_Werkterrein	203	9	Opbreken werkterrein (35x35m) steunmast	9.12	Stroomvoorziening op locatie	2028	B4T	alle werktuigen op benzine, 4takt	1,764	3,523641561	0
{9F03CE82-7C54-415D-9465-12125DF2040E}	Surface	werkterrein	eenheid	steunmast	KIJ-BKK380 099	KIJ-BKK380 099_28_Werkterrein	203	12	Verwijderen en aanbrengen onderdelen steunmast	12.4	Assistentie werkzaamheden	2028	SV75560DSJ	Stage-V, >= 2019 , 75-560 kW, diesel, SCR: ja	2	25,07828765	1,504697259
{90B3D634-3E83-4CCA-8436-4C6A3C5282A1}	Surface	werkterrein	eenheid	steunmast	BKK-DIM380 131	BKK-DIM380 131_29_Werkterrein	901	3	Inrichting werkterrein (35x35m) Steunmast	3.1	Aan- en afvoer materieelstukken	2027	ZUT	Zware utiliteitsvoertuigen (meer dan 6L cilinderinhoud) op diesel	1	31,96374372	0
{90B3D634-3E83-4CCA-8436-4C6A3C5282A1}	Surface	werkterrein	eenheid/m2	steunmast	BKK-DIM380 131	BKK-DIM380 131_29_Werkterrein	901	3	Inrichting werkterrein (35x35m) Steunmast	3.3	Aanbrengen gronddoek	2027	SV75560DSJ	Stage-V, >= 2019 , 75-560 kW, diesel, SCR: ja	1,802	20,14908194	0,05406
{90B3D634-3E83-4CCA-8436-4C6A3C5282A1}	Surface	werkterrein	eenheid/m2	steunmast	BKK-DIM380 131	BKK-DIM380 131_29_Werkterrein	901	3	Inrichting werkterrein (35x35m) Steunmast	3.4	Aanbrengen gronddoek	2027	SV75560DSJ	Stage-V, >= 2019 , 75-560 kW, diesel, SCR: ja	1,802	24,10104809	0,05406
{90B3D634-3E83-4CCA-8436-4C6A3C5282A1}	Surface	werkterrein	eenheid/m2	steunmast	BKK-DIM380 131	BKK-DIM380 131_29_Werkterrein	901	3	Inrichting werkterrein (35x35m) Steunmast	3.6	Aanbrengen houtsnippers	2027	SV75560DSJ	Stage-V, >= 2019 , 75-560 kW, diesel, SCR: ja	6,006666667	67,16360646	0,05406
{90B3D634-3E83-4CCA-8436-4C6A3C5282A1}	Surface	werkterrein	eenheid/m2	steunmast	BKK-DIM380 131	BKK-DIM380 131_29_Werkterrein	901	3	Inrichting werkterrein (35x35m) Steunmast	3.7	Aanbrengen houtsnippers	2027	SV75560DSJ	Stage-V, >= 2019 , 75-560 kW, diesel, SCR: ja	6,006666667	80,33682697	0,05406
{90B3D634-3E83-4CCA-8436-4C6A3C5282A1}	Surface	werkterrein	eenheid/m2	steunmast	BKK-DIM380 131	BKK-DIM380 131_29_Werkterrein	901	3	Inrichting werkterrein (35x35m) Steunmast	3.9	Uitrijden rijplaten	2027	SV75560DSJ	Stage-V, >= 2019 , 75-560 kW, diesel, SCR: ja	6,00967	80,37699539	4,822619723
{90B3D634-3E83-4CCA-8436-4C6A3C5282A1}	Surface	werkterrein	eenheid/m2	steunmast	BKK-DIM380 131	BKK-DIM380 131_29_Werkterrein	901	3	Inrichting werkterrein (35x35m) Steunmast	3.10	Assistentie werkzaamheden	2027	SV75560DSJ	Stage-V, >= 2019 , 75-560 kW, diesel, SCR: ja	7,208	80,59632775	0,05406
{90B3D634-3E83-4CCA-8436-4C6A3C5282A1}	Surface	werkterrein	eenheid/m2	steunmast	BKK-DIM380 131	BKK-DIM380 131_29_Werkterrein	901	3	Inrichting werkterrein (35x35m) Steunmast	3.12	Stroomvoorziening op locatie	2027	B4T	alle werktuigen op benzine, 4takt	1,589364	3,174801046	
{90B3D634-3E83-4CCA-8436-4C6A3C5282A1}	Surface	werkterrein	eenheid/m2	steunmast	BKK-DIM380 131	BKK-DIM380 131_29_Werkterrein	901	9	Opbreken werkterrein (35x35m) steunmast	9.1	Opnemen rijplaten	2028	SV75560DSJ	Stage-V, >= 2019 , 75-560 kW, diesel, SCR: ja	6,00967	80,37699539	0,05406
{90B3D634-3E83-4CCA-8436-4C6A3C5282A1}	Surface	werkterrein	eenheid/m2	steunmast	BKK-DIM380 131	BKK-DIM380 131_29_Werkterrein	901	9	Opbreken werkterrein (35x35m) steunmast	9.3	Opnemen houtsnippers	2028	SV75560DSJ	Stage-V, >= 2019 , 75-560 kW, diesel, SCR: ja	6,006666667	67,16360646	0,05406
{90B3D634-3E83-4CCA-8436-4C6A3C5282A1}	Surface	werkterrein	eenheid/m2	steunmast	BKK-DIM380 131	BKK-DIM380 131_29_Werkterrein	901	9	Opbreken werkterrein (35x35m) steunmast	9.4	Opnemen houtsnippers	2028	SV75560DSJ	Stage-V, >= 2019 , 75-560 kW, diesel, SCR: ja	6,006666667	80,33682697	0,05406
{90B3D634-3E83-4CCA-8436-4C6A3C5282A1}	Surface	werkterrein	eenheid/m2	steunmast	BKK-DIM380 131	BKK-DIM380 131_29_Werkterrein	901	9	Opbreken werkterrein (35x35m) steunmast	9.8	Terugbrengen leeflaag in oude staat + verwerken zetting	2028	SV75560DSJ	Stage-V, >= 2019 , 75-560 kW, diesel, SCR: ja	7,208	80,59632775	0,05406
{90B3D634-3E83-4CCA-8436-4C6A3C5282A1}	Surface	werkterrein	eenheid/m2	steunmast	BKK-DIM380 131	BKK-DIM380 131_29_Werkterrein	901	9	Opbreken werkterrein (35x35m) steunmast	9.9	Inzaaien terrein	2028	SV75560DSJ	Stage-V, >= 2019 , 75-560 kW, diesel, SCR: ja	1,802	19,77270422	0,05406
{90B3D634-3E83-4CCA-8436-4C6A3C5282A1}	Surface	werkterrein	eenheid	steunmast	BKK-DIM380 131	BKK-DIM380 131_29_Werkterrein	901	9	Opbreken werkterrein (35x35m) steunmast	9.12	Stroomvoorziening op locatie	2028	B4T	alle werktuigen op benzine, 4takt	1,764	3,523641561	0
{90B3D634-3E83-4CCA-8436-4C6A3C5282A1}	Surface	werkterrein	eenheid	steunmast	BKK-DIM380 131	BKK-DIM380 131_29_Werkterrein	901	12	Verwijderen en aanbrengen onderdelen steunmast	12.4	Assistentie werkzaamheden	2028	SV75560DSJ	Stage-V, >= 2019 , 75-560 kW, diesel, SCR: ja	2	25,07828765	1,504697259
{92ED7DE6-D433-4454-9008-6111B2C6B4EA}	Surface	werkterrein	eenheid	steunmast	KIJ-BKK380 080	KIJ-BKK380 080_30_Werkterrein	901	3	Inrichting werkterrein (35x35m) Steunmast	3.1	Aan- en afvoer materieelstukken	2027	ZUT	Zware utiliteitsvoertuigen (meer dan 6L cilinderinhoud) op diesel	1	31,96374372	0
{92ED7DE6-D433-4454-9008-6111B2C6B4EA}	Surface	werkterrein	eenheid/m2	steunmast	KIJ-BKK380 080	KIJ-BKK380 080_30_Werkterrein	901	3	Inrichting werkterrein (35x35m) Steunmast	3.3	Aanbrengen gronddoek	2027	SV75560DSJ	Stage-V, >= 2019 , 75-560 kW, diesel, SCR: ja	1,802	20,14908194	0,05406
{92ED7DE6-D433-4454-9008-6111B2C6B4EA}	Surface	werkterrein	eenheid/m2	steunmast	KIJ-BKK380 080	KIJ-BKK380 080_30_Werkterrein	901	3	Inrichting werkterrein (35x35m) Steunmast	3.4	Aanbrengen gronddoek	2027	SV75560DSJ	Stage-V, >= 2019 , 75-560 kW, diesel, SCR: ja	1,802	24,10104809	0,05406
{92ED7DE6-D433-4454-9008-6111B2C6B4EA}	Surface	werkterrein	eenheid/m2	steunmast	KIJ-BKK380 080	KIJ-BKK380 080_30_Werkterrein	901	3	Inrichting werkterrein (35x35m) Steunmast	3.6	Aanbrengen houtsnippers	2027	SV75560DSJ	Stage-V, >= 2019 , 75-560 kW, diesel, SCR: ja	6,006666667	67,16360646	0,05406
{92ED7DE6-D433-4454-9008-6111B2C6B4EA}	Surface	werkterrein	eenheid/m2	steunmast	KIJ-BKK380 080	KIJ-BKK380 080_30_Werkterrein	901	3	Inrichting werkterrein (35x35m) Steunmast	3.7	Aanbrengen houtsnippers	2027	SV75560DSJ	Stage-V, >= 2019 , 75-560 kW, diesel, SCR: ja	6,006666667	80,33682697	0,05406
{92ED7DE6-D433-4454-9008-6111B2C6B4EA}	Surface	werkterrein	eenheid/m2	steunmast	KIJ-BKK380 080	KIJ-BKK380 080_30_Werkterrein	901	3	Inrichting werkterrein (35x35m) Steunmast	3.9	Uitrijden rijplaten	2027	SV75560DSJ	Stage-V, >= 2019 , 75-560 kW, diesel, SCR: ja	6,00967	80,37699539	4,822619723
{92ED7DE6-D433-4454-9008-6111B2C6B4EA}	Surface	werkterrein	eenheid/m2	steunmast	KIJ-BKK380 080	KIJ-BKK380 080_30_Werkterrein	901	3	Inrichting werkterrein (35x35m) Steunmast	3.10	Assistentie werkzaamheden	2027	SV75560DSJ	Stage-V, >= 2019 , 75-560 kW, diesel, SCR: ja	7,208	80,59632775	0,05406
{92ED7DE6-D433-4454-9008-6111B2C6B4EA}	Surface	werkterrein	eenheid/m2	steunmast	KIJ-BKK380 080	KIJ-BKK380 080_30_Werkterrein	901	3	Inrichting werkterrein (35x35m) Steunmast	3.12	Stroomvoorziening op locatie	2027	B4T	alle werktuigen op benzine, 4takt	1,589364	3,174801046	
{92ED7DE6-D433-4454-9008-6111B2C6B4EA}	Surface	werkterrein	eenheid/m2	steunmast	KIJ-BKK380 080	KIJ-BKK380 080_30_Werkterrein	901	9	Opbreken werkterrein (35x35m) steunmast	9.1	Opnemen rijplaten	2028	SV75560DSJ	Stage-V, >= 2019 , 75-560 kW, diesel, SCR: ja	6,00967	80,37699539	0,05406
{92ED7DE6-D433-4454-9008-6111B2C6B4EA}	Surface	werkterrein	eenheid/m2	steunmast	KIJ-BKK380 080	KIJ-BKK380 080_30_Werkterrein	901	9	Opbreken werkterrein (35x35m) steunmast	9.3	Opnemen houtsnippers	2028	SV75560DSJ	Stage-V, >= 2019 , 75-560 kW, diesel, SCR: ja	6,006666667	67,16360646	0,05406
{92ED7DE6-D433-4454-9008-6111B2C6B4EA}	Surface	werkterrein	eenheid/m2	steunmast	KIJ-BKK380 080	KIJ-BKK380 080_30_Werkterrein	901	9	Opbreken werkterrein (35x35m) steunmast	9.4	Opnemen houtsnippers	2028	SV75560DSJ	Stage-V, >= 2019 , 75-560 kW, diesel, SCR: ja	6,006666667	80,33682697	0,05406
{92ED7DE6-D433-4454-9008-6111B2C6B4EA}	Surface	werkterrein	eenheid/m2	steunmast	KIJ-BKK380 080	KIJ-BKK380 080_30_Werkterrein	901	9	Opbreken werkterrein (35x35m) steunmast	9.8	Terugbrengen leeflaag in oude staat + verwerken zetting	2028	SV75560DSJ	Stage-V, >= 2019 , 75-560 kW, diesel, SCR: ja	7,208	80,59632775	0,05406
{92ED7DE6-D433-4454-9008-6111B2C6B4EA}	Surface	werkterrein	eenheid/m2	steunmast	KIJ-BKK380 080	KIJ-BKK380 080_30_Werkterrein	901	9	Opbreken werkterrein (35x35m) steunmast	9.9	Inzaaien terrein	2028	SV75560DSJ	Stage-V, >= 2019 , 75-560 kW, diesel, SCR: ja	1,802	19,77270422	0,05406
{92ED7DE6-D433-4454-9008-6111B2C6B4EA}	Surface	werkterrein	eenheid	steunmast	KIJ-BKK380 080	KIJ-BKK380 080_30_Werkterrein	901	9	Opbreken werkterrein (35x35m) steunmast	9.12	Stroomvoorziening op locatie	2028	B4T	alle werktuigen op benzine, 4takt	1,764	3,523641561	0
{92ED7DE6-D433-4454-9008-6111B2C6B4EA}	Surface	werkterrein	eenheid	steunmast	KIJ-BKK380 080	KIJ-BKK380 080_30_Werkterrein	901	12	Verwijderen en aanbrengen onderdelen steunmast	12.4	Assistentie werkzaamheden	2028	SV75560DSJ	Stage-V, >= 2019 , 75-560 kW, diesel, SCR: ja	2	25,07828765	1,504697259
{04681A73-E609-49F2-B915-25E32019AB9B}	Surface	werkterrein	eenheid	steunmast	KIJ-BKK380 036	KIJ-BKK380 036_31_Werkterrein	851	3	Inrichting werkterrein (35x35m) Steunmast	3.1	Aan- en afvoer materieelstukken	2027	ZUT	Zware utiliteitsvoertuigen (meer dan 6L cilinderinhoud) op diesel	1	31,96374372	0
{04681A73-E609-49F2-B915-25E32019AB9B}	Surface	werkterrein	eenheid/m2	steunmast	KIJ-BKK380 036	KIJ-BKK380 036_31_Werkterrein	851	3	Inrichting werkterrein (35x35m) Steunmast	3.3	Aanbrengen gronddoek	2027	SV75560DSJ	Stage-V, >= 2019 , 75-560 kW, diesel, SCR: ja	1,702	19,03093089	0,05106
{04681A73-E609-49F2-B915-25E32019AB9B}	Surface	werkterrein	eenheid/m2	steunmast	KIJ-BKK380 036	KIJ-BKK380 036_31_Werkterrein	851	3	Inrichting werkterrein (35x35m) Steunmast	3.4	Aanbrengen gronddoek	2027	SV75560DSJ	Stage-V, >= 2019 , 75-560 kW, diesel, SCR: ja	1,702	22,76358704	0,05106
{04681A73-E609-49F2-B915-25E32019AB9B}	Surface	werkterrein	eenheid/m2	steunmast	KIJ-BKK380 036	KIJ-BKK380 036_31_Werkterrein	851	3	Inrichting werkterrein (35x35m) Steunmast	3.6	Aanbrengen houtsnippers	2027	SV75560DSJ	Stage-V, >= 2019 , 75-560 kW, diesel, SCR: ja	5,673333333	63,43643629	0,05106
{04681A73-E609-49F2-B915-25E32019AB9B}	Surface	werkterrein	eenheid/m2	steunmast	KIJ-BKK380 036	KIJ-BKK380 036_31_Werkterrein	851	3	Inrichting werkterrein (35x35m) Steunmast	3.7	Aanbrengen houtsnippers	2027	SV75560DSJ	Stage-V, >= 2019 , 75-560 kW, diesel, SCR: ja	5,673333333	75,87862348	0,05106
{04681A73-E609-49F2-B915-25E32019AB9B}	Surface	werkterrein	eenheid/m2	steunmast	KIJ-BKK380 036	KIJ-BKK380 036_31_Werkterrein	851	3	Inrichting werkterrein (35x35m) Steunmast	3.9	Uitrijden rijplaten	2027	SV75560DSJ	Stage-V, >= 2019 , 75-560 kW, diesel, SCR: ja	5,67617	75,91656279	4,554993768
{04681A73-E609-49F2-B915-25E32019AB9B}	Surface	werkterrein	eenheid/m2	steunmast	KIJ-BKK380 036	KIJ-BKK380 036_31_Werkterrein	851	3	Inrichting werkterrein (35x35m) Steunmast	3.10	Assistentie werkzaamheden	2027	SV75560DSJ	Stage-V, >= 2019 , 75-560 kW, diesel, SCR: ja	6,808	76,12372355	0,05106
{04681A73-E609-49F2-B915-25E32019AB9B}	Surface	werkterrein	eenheid/m2	steunmast	KIJ-BKK380 036	KIJ-BKK380 036_31_Werkterrein	851	3	Inrichting werkterrein (35x35m) Steunmast	3.12	Stroomvoorziening op locatie	2027	B4T	alle werktuigen op benzine, 4takt	1,501164	2,998618968	
{04681A73-E609-49F2-B915-25E32019AB9B}	Surface	werkterrein	eenheid/m2	steunmast	KIJ-BKK380 036	KIJ-BKK380 036_31_Werkterrein	851	9	Opbreken werkterrein (35x35m) steunmast	9.1	Opnemen rijplaten	2028	SV75560DSJ	Stage-V, >= 2019 , 75-560 kW, diesel, SCR: ja	5,67617	75,91656279	0,05106
{04681A73-E609-49F2-B915-25E32019AB9B}	Surface	werkterrein	eenheid/m2	steunmast	KIJ-BKK380 036	KIJ-BKK380 036_31_Werkterrein	851	9	Opbreken werkterrein (35x35m) steunmast	9.3	Opnemen houtsnippers	2028	SV75560DSJ	Stage-V, >= 2019 , 75-560 kW, diesel, SCR: ja	5,673333333	63,43643629	0,05106
{04681A73-E609-49F2-B915-25E32019AB9B}	Surface	werkterrein	eenheid/m2	steunmast	KIJ-BKK380 036	KIJ-BKK380 036_31_Werkterrein	851	9	Opbreken werkterrein (35x35m) steunmast	9.4	Opnemen houtsnippers	2028	SV75560DSJ	Stage-V, >= 2019 , 75-560 kW, diesel, SCR: ja	5,673333333	75,87862348	0,05106
{04681A73-E609-49F2-B915-25E32019AB9B}	Surface	werkterrein	eenheid/m2	steunmast	KIJ-BKK380 036	KIJ-BKK380 036_31_Werkterrein	851	9	Opbreken werkterrein (35x35m) steunmast	9.8	Terugbrengen leeflaag in oude staat + verwerken zetting	2028	SV75560DSJ	Stage-V, >= 2019 , 75-560 kW, diesel, SCR: ja	6,808	76,12372355	0,05106
{04681A73-E609-49F2-B915-25E32019AB9B}	Surface	werkterrein	eenheid/m2	steunmast	KIJ-BKK380 036	KIJ-BKK380 036_31_Werkterrein	851	9	Opbreken werkterrein (35x35m) steunmast	9.9	Inzaaien terrein	2028	SV75560DSJ	Stage-V, >= 2019 , 75-560 kW, diesel, SCR: ja	1,702	18,67543983	0,05106
{04681A73-E609-49F2-B915-25E32019AB9B}	Surface	werkterrein	eenheid	steunmast	KIJ-BKK380 036	KIJ-BKK380 036_31_Werkterrein	851	9	Opbreken werkterrein (35x35m) steunmast	9.12	Stroomvoorziening op locatie	2028	B4T	alle werktuigen op benzine, 4takt	1,764	3,523641561	0
{04681A73-E609-49F2-B915-25E32019AB9B}	Surface	werkterrein	eenheid	steunmast	KIJ-BKK380 036	KIJ-BKK380 036_31_Werkterrein	851	12	Verwijderen en aanbrengen onderdelen steunmast	12.4	Assistentie werkzaamheden	2028	SV75560DSJ	Stage-V, >= 2019 , 75-560 kW, diesel, SCR: ja	2	25,07828765	1,504697259
{06C17D65-E4E9-42F4-B971-0B3048E89F7D}	Surface	werkterrein	eenheid	steunmast	KIJ-BKK380 070	KIJ-BKK380 070_32_Werkterrein	901	3	Inrichting werkterrein (35x35m) Steunmast	3.1	Aan- en afvoer materieelstukken	2027	ZUT	Zware utiliteitsvoertuigen (meer dan 6L cilinderinhoud) op diesel	1	31,96374372	0
{06C17D65-E4E9-42F4-B971-0B3048E89F7D}	Surface	werkterrein	eenheid/m2	steunmast	KIJ-BKK380 070	KIJ-BKK380 070_32_Werkterrein	901	3	Inrichting werkterrein (35x35m) Steunmast	3.3	Aanbrengen gronddoek	2027	SV75560DSJ	Stage-V, >= 2019 , 75-560 kW, diesel, SCR: ja	1,802	20,14908194	0,05406
{06C17D65-E4E9-42F4-B971-0B3048E89F7D}	Surface	werkterrein	eenheid/m2	steunmast	KIJ-BKK380 070	KIJ-BKK380 070_32_Werkterrein	901	3	Inrichting werkterrein (35x35m) Steunmast	3.4	Aanbrengen gronddoek	2027	SV75560DSJ	Stage-V, >= 2019 , 75-560 kW, diesel, SCR: ja	1,802	24,10104809	0,05406
{06C17D65-E4E9-42F4-B971-0B3048E89F7D}	Surface	werkterrein	eenheid/m2	steunmast	KIJ-BKK380 070	KIJ-BKK380 070_32_Werkterrein	901	3	Inrichting werkterrein (35x35m) Steunmast	3.6	Aanbrengen houtsnippers	2027	SV75560DSJ	Stage-V, >= 2019 , 75-560 kW, diesel, SCR: ja	6,006666667	67,16360646	0,05406
{06C17D65-E4E9-42F4-B971-0B3048E89F7D}	Surface	werkterrein	eenheid/m2	steunmast	KIJ-BKK380 070	KIJ-BKK380 070_32_Werkterrein	901	3	Inrichting werkterrein (35x35m) Steunmast	3.7	Aanbrengen houtsnippers	2027	SV75560DSJ	Stage-V, >= 2019 , 75-560 kW, diesel, SCR: ja	6,006666667	80,33682697	0,05406
{06C17D65-E4E9-42F4-B971-0B3048E89F7D}	Surface	werkterrein	eenheid/m2	steunmast	KIJ-BKK380 070	KIJ-BKK380 070_32_Werkterrein	901	3	Inrichting werkterrein (35x35m) Steunmast	3.9	Uitrijden rijplaten	2027	SV75560DSJ	Stage-V, >= 2019 , 75-560 kW, diesel, SCR: ja	6,00967	80,37699539	4,822619723
{06C17D65-E4E9-42F4-B971-0B3048E89F7D}	Surface	werkterrein	eenheid/m2	steunmast	KIJ-BKK380 070	KIJ-BKK380 070_32_Werkterrein	901	3	Inrichting werkterrein (35x35m) Steunmast	3.10	Assistentie werkzaamheden	2027	SV75560DSJ	Stage-V, >= 2019 , 75-560 kW, diesel, SCR: ja	7,208	80,59632775	0,05406
{06C17D65-E4E9-42F4-B971-0B3048E89F7D}	Surface	werkterrein	eenheid/m2	steunmast	KIJ-BKK380 070	KIJ-BKK380 070_32_Werkterrein	901	3	Inrichting werkterrein (35x35m) Steunmast	3.12	Stroomvoorziening op locatie	2027	B4T	alle werktuigen op benzine, 4takt	1,589364	3,174801046	
{06C17D65-E4E9-42F4-B971-0B3048E89F7D}	Surface	werkterrein	eenheid/m2	steunmast	KIJ-BKK380 070	KIJ-BKK380 070_32_Werkterrein	901	9	Opbreken werkterrein (35x35m) steunmast	9.1	Opnemen rijplaten	2028	SV75560DSJ	Stage-V, >= 2019 , 75-560 kW, diesel, SCR: ja	6,00967	80,37699539	0,05406
{06C17D65-E4E9-42F4-B971-0B3048E89F7D}	Surface	werkterrein	eenheid/m2	steunmast	KIJ-BKK380 070	KIJ-BKK380 070_32_Werkterrein	901	9	Opbreken werkterrein (35x35m) steunmast	9.3	Opnemen houtsnippers	2028	SV75560DSJ	Stage-V, >= 2019 , 75-560 kW, diesel, SCR: ja	6,006666667	67,16360646	0,05406
{06C17D65-E4E9-42F4-B971-0B3048E89F7D}	Surface	werkterrein	eenheid/m2	steunmast	KIJ-BKK380 070	KIJ-BKK380 070_32_Werkterrein	901	9	Opbreken werkterrein (35x35m) steunmast	9.4	Opnemen houtsnippers	2028	SV75560DSJ	Stage-V, >= 2019 , 75-560 kW, diesel, SCR: ja	6,006666667	80,33682697	0,05406
{06C17D65-E4E9-42F4-B971-0B3048E89F7D}	Surface	werkterrein	eenheid/m2	steunmast	KIJ-BKK380 070	KIJ-BKK380 070_32_Werkterrein	901	9	Opbreken werkterrein (35x35m) steunmast	9.8	Terugbrengen leeflaag in oude staat + verwerken zetting	2028	SV75560DSJ	Stage-V, >= 2019 , 75-560 kW, diesel, SCR: ja	7,208	80,59632775	0,05406
{06C17D65-E4E9-42F4-B971-0B3048E89F7D}	Surface	werkterrein	eenheid/m2	steunmast	KIJ-BKK380 070	KIJ-BKK380 070_32_Werkterrein	901	9	Opbreken werkterrein (35x35m) steunmast	9.9	Inzaaien terrein	2028	SV75560DSJ	Stage-V, >= 2019 , 75-560 kW, diesel, SCR: ja	1,802	19,77270422	0,05406
{06C17D65-E4E9-42F4-B971-0B3048E89F7D}	Surface	werkterrein	eenheid	steunmast	KIJ-BKK380 070	KIJ-BKK380 070_32_Werkterrein	901	9	Opbreken werkterrein (35x35m) steunmast	9.12	Stroomvoorziening op locatie	2028	B4T	alle werktuigen op benzine, 4takt	1,764	3,523641561	0
{06C17D65-E4E9-42F4-B971-0B3048E89F7D}	Surface	werkterrein	eenheid	steunmast	KIJ-BKK380 070	KIJ-BKK380 070_32_Werkterrein	901	12	Verwijderen en aanbrengen onderdelen steunmast	12.4	Assistentie werkzaamheden	2028	SV75560DSJ	Stage-V, >= 2019 , 75-560 kW, diesel, SCR: ja	2	25,07828765	1,504697259
{346398AC-825D-4184-8C81-E568BC10D267}	Surface	werkterrein	eenheid	steunmast	BKK-DIM380 133	BKK-DIM380 133_33_Werkterrein	902	3	Inrichting werkterrein (35x35m) Steunmast	3.1	Aan- en afvoer materieelstukken	2027	ZUT	Zware utiliteitsvoertuigen (meer dan 6L cilinderinhoud) op diesel	1	31,96374372	0
{346398AC-825D-4184-8C81-E568BC10D267}	Surface	werkterrein	eenheid/m2	steunmast	BKK-DIM380 133	BKK-DIM380 133_33_Werkterrein	902	3	Inrichting werkterrein (35x35m) Steunmast	3.3	Aanbrengen gronddoek	2027	SV75560DSJ	Stage-V, >= 2019 , 75-560 kW, diesel, SCR: ja	1,804	20,17144496	0,05412
{346398AC-825D-4184-8C81-E568BC10D267}	Surface	werkterrein	eenheid/m2	steunmast	BKK-DIM380 133	BKK-DIM380 133_33_Werkterrein	902	3	Inrichting werkterrein (35x35m) Steunmast	3.4	Aanbrengen gronddoek	2027	SV75560DSJ	Stage-V, >= 2019 , 75-560 kW, diesel, SCR: ja	1,804	24,12779731	0,05412
{346398AC-825D-4184-8C81-E568BC10D267}	Surface	werkterrein	eenheid/m2	steunmast	BKK-DIM380 133	BKK-DIM380 133_33_Werkterrein	902	3	Inrichting werkterrein (35x35m) Steunmast	3.6	Aanbrengen houtsnippers	2027	SV75560DSJ	Stage-V, >= 2019 , 75-560 kW, diesel, SCR: ja	6,013333333	67,23814986	0,05412
{346398AC-825D-4184-8C81-E568BC10D267}	Surface	werkterrein	eenheid/m2	steunmast	BKK-DIM380 133	BKK-DIM380 133_33_Werkterrein	902	3	Inrichting werkterrein (35x35m) Steunmast	3.7	Aanbrengen houtsnippers	2027	SV75560DSJ	Stage-V, >= 2019 , 75-560 kW, diesel, SCR: ja	6,013333333	80,42599104	0,05412
{346398AC-825D-4184-8C81-E568BC10D267}	Surface	werkterrein	eenheid/m2	steunmast	BKK-DIM380 133	BKK-DIM380 133_33_Werkterrein	902	3	Inrichting werkterrein (35x35m) Steunmast	3.9	Uitrijden rijplaten	2027	SV75560DSJ	Stage-V, >= 2019 , 75-560 kW, diesel, SCR: ja	6,01634	80,46620404	4,827972242
{346398AC-825D-4184-8C81-E568BC10D267}	Surface	werkterrein	eenheid/m2	steunmast	BKK-DIM380 133	BKK-DIM380 133_33_Werkterrein	902	3	Inrichting werkterrein (35x35m) Steunmast	3.10	Assistentie werkzaamheden	2027	SV75560DSJ	Stage-V, >= 2019 , 75-560 kW, diesel, SCR: ja	7,216	80,68577984	0,05412
{346398AC-825D-4184-8C81-E568BC10D267}	Surface	werkterrein	eenheid/m2	steunmast	BKK-DIM380 133	BKK-DIM380 133_33_Werkterrein	902	3	Inrichting werkterrein (35x35m) Steunmast	3.12	Stroomvoorziening op locatie	2027	B4T	alle werktuigen op benzine, 4takt	1,591128	3,178324688	
{346398AC-825D-4184-8C81-E568BC10D267}	Surface	werkterrein	eenheid/m2	steunmast	BKK-DIM380 133	BKK-DIM380 133_33_Werkterrein	902	9	Opbreken werkterrein (35x35m) steunmast	9.1	Opnemen rijplaten	2028	SV75560DSJ	Stage-V, >= 2019 , 75-560 kW, diesel, SCR: ja	6,01634	80,46620404	0,05412
{346398AC-825D-4184-8C81-E568BC10D267}	Surface	werkterrein	eenheid/m2	steunmast	BKK-DIM380 133	BKK-DIM380 133_33_Werkterrein	902	9	Opbreken werkterrein (35x35m) steunmast	9.3	Opnemen houtsnippers	2028	SV75560DSJ	Stage-V, >= 2019 , 75-560 kW, diesel, SCR: ja	6,013333333	67,23814986	0,05412
{346398AC-825D-4184-8C81-E568BC10D267}	Surface	werkterrein	eenheid/m2	steunmast	BKK-DIM380 133	BKK-DIM380 133_33_Werkterrein	902	9	Opbreken werkterrein (35x35m) steunmast	9.4	Opnemen houtsnippers	2028	SV75560DSJ	Stage-V, >= 2019 , 75-560 kW, diesel, SCR: ja	6,013333333	80,42599104	0,05412
{346398AC-825D-4184-8C81-E568BC10D267}	Surface	werkterrein	eenheid/m2	steunmast	BKK-DIM380 133	BKK-DIM380 133_33_Werkterrein	902	9	Opbreken werkterrein (35x35m) steunmast	9.8	Terugbrengen leeflaag in oude staat + verwerken zetting	2028	SV75560DSJ	Stage-V, >= 2019 , 75-560 kW, diesel, SCR: ja	7,216	80,68577984	0,05412
{346398AC-825D-4184-8C81-E568BC10D267}	Surface	werkterrein	eenheid/m2	steunmast	BKK-DIM380 133	BKK-DIM380 133_33_Werkterrein	902	9	Opbreken werkterrein (35x35m) steunmast	9.9	Inzaaien terrein	2028	SV75560DSJ	Stage-V, >= 2019 , 75-560 kW, diesel, SCR: ja	1,804	19,79464951	0,05412
{346398AC-825D-4184-8C81-E568BC10D267}	Surface	werkterrein	eenheid	steunmast	BKK-DIM380 133	BKK-DIM380 133_33_Werkterrein	902	9	Opbreken werkterrein (35x35m) steunmast	9.12	Stroomvoorziening op locatie	2028	B4T	alle werktuigen op benzine, 4takt	1,764	3,523641561	0
{346398AC-825D-4184-8C81-E568BC10D267}	Surface	werkterrein	eenheid	steunmast	BKK-DIM380 133	BKK-DIM380 133_33_Werkterrein	902	12	Verwijderen en aanbrengen onderdelen steunmast	12.4	Assistentie werkzaamheden	2028	SV75560DSJ	Stage-V, >= 2019 , 75-560 kW, diesel, SCR: ja	2	25,07828765	1,504697259
{D2589897-6631-4E32-9E42-A4DC49764A90}	Surface	werkterrein	eenheid	steunmast	KIJ-BKK380 005	KIJ-BKK380 005_34_Werkterrein	615	3	Inrichting werkterrein (35x35m) Steunmast	3.1	Aan- en afvoer materieelstukken	2027	ZUT	Zware utiliteitsvoertuigen (meer dan 6L cilinderinhoud) op diesel	1	31,96374372	0
{D2589897-6631-4E32-9E42-A4DC49764A90}	Surface	werkterrein	eenheid/m2	steunmast	KIJ-BKK380 005	KIJ-BKK380 005_34_Werkterrein	615	3	Inrichting werkterrein (35x35m) Steunmast	3.3	Aanbrengen gronddoek	2027	SV75560DSJ	Stage-V, >= 2019 , 75-560 kW, diesel, SCR: ja	1,23	13,75325793	0,0369
{D2589897-6631-4E32-9E42-A4DC49764A90}	Surface	werkterrein	eenheid/m2	steunmast	KIJ-BKK380 005	KIJ-BKK380 005_34_Werkterrein	615	3	Inrichting werkterrein (35x35m) Steunmast	3.4	Aanbrengen gronddoek	2027	SV75560DSJ	Stage-V, >= 2019 , 75-560 kW, diesel, SCR: ja	1,23	16,4507709	0,0369
{D2589897-6631-4E32-9E42-A4DC49764A90}	Surface	werkterrein	eenheid/m2	steunmast	KIJ-BKK380 005	KIJ-BKK380 005_34_Werkterrein	615	3	Inrichting werkterrein (35x35m) Steunmast	3.6	Aanbrengen houtsnippers	2027	SV75560DSJ	Stage-V, >= 2019 , 75-560 kW, diesel, SCR: ja	4,1	45,84419309	0,0369
{D2589897-6631-4E32-9E42-A4DC49764A90}	Surface	werkterrein	eenheid/m2	steunmast	KIJ-BKK380 005	KIJ-BKK380 005_34_Werkterrein	615	3	Inrichting werkterrein (35x35m) Steunmast	3.7	Aanbrengen houtsnippers	2027	SV75560DSJ	Stage-V, >= 2019 , 75-560 kW, diesel, SCR: ja	4,1	54,83590298	0,0369
{D2589897-6631-4E32-9E42-A4DC49764A90}	Surface	werkterrein	eenheid/m2	steunmast	KIJ-BKK380 005	KIJ-BKK380 005_34_Werkterrein	615	3	Inrichting werkterrein (35x35m) Steunmast	3.9	Uitrijden rijplaten	2027	SV75560DSJ	Stage-V, >= 2019 , 75-560 kW, diesel, SCR: ja	4,10205	54,86332094	3,291799256
{D2589897-6631-4E32-9E42-A4DC49764A90}	Surface	werkterrein	eenheid/m2	steunmast	KIJ-BKK380 005	KIJ-BKK380 005_34_Werkterrein	615	3	Inrichting werkterrein (35x35m) Steunmast	3.10	Assistentie werkzaamheden	2027	SV75560DSJ	Stage-V, >= 2019 , 75-560 kW, diesel, SCR: ja	4,92	55,01303171	0,0369
{D2589897-6631-4E32-9E42-A4DC49764A90}	Surface	werkterrein	eenheid/m2	steunmast	KIJ-BKK380 005	KIJ-BKK380 005_34_Werkterrein	615	3	Inrichting werkterrein (35x35m) Steunmast	3.12	Stroomvoorziening op locatie	2027	B4T	alle werktuigen op benzine, 4takt	1,08486	2,16703956	
{D2589897-6631-4E32-9E42-A4DC49764A90}	Surface	werkterrein	eenheid/m2	steunmast	KIJ-BKK380 005	KIJ-BKK380 005_34_Werkterrein	615	9	Opbreken werkterrein (35x35m) steunmast	9.1	Opnemen rijplaten	2028	SV75560DSJ	Stage-V, >= 2019 , 75-560 kW, diesel, SCR: ja	4,10205	54,86332094	0,0369
{D2589897-6631-4E32-9E42-A4DC49764A90}	Surface	werkterrein	eenheid/m2	steunmast	KIJ-BKK380 005	KIJ-BKK380 005_34_Werkterrein	615	9	Opbreken werkterrein (35x35m) steunmast	9.3	Opnemen houtsnippers	2028	SV75560DSJ	Stage-V, >= 2019 , 75-560 kW, diesel, SCR: ja	4,1	45,84419309	0,0369
{D2589897-6631-4E32-9E42-A4DC49764A90}	Surface	werkterrein	eenheid/m2	steunmast	KIJ-BKK380 005	KIJ-BKK380 005_34_Werkterrein	615	9	Opbreken werkterrein (35x35m) steunmast	9.4	Opnemen houtsnippers	2028	SV75560DSJ	Stage-V, >= 2019 , 75-560 kW, diesel, SCR: ja	4,1	54,83590298	0,0369
{D2589897-6631-4E32-9E42-A4DC49764A90}	Surface	werkterrein	eenheid/m2	steunmast	KIJ-BKK380 005	KIJ-BKK380 005_34_Werkterrein	615	9	Opbreken werkterrein (35x35m) steunmast	9.8	Terugbrengen leeflaag in oude staat + verwerken zetting	2028	SV75560DSJ	Stage-V, >= 2019 , 75-560 kW, diesel, SCR: ja	4,92	55,01303171	0,0369
{D2589897-6631-4E32-9E42-A4DC49764A90}	Surface	werkterrein	eenheid/m2	steunmast	KIJ-BKK380 005	KIJ-BKK380 005_34_Werkterrein	615	9	Opbreken werkterrein (35x35m) steunmast	9.9	Inzaaien terrein	2028	SV75560DSJ	Stage-V, >= 2019 , 75-560 kW, diesel, SCR: ja	1,23	13,49635194	0,0369
{D2589897-6631-4E32-9E42-A4DC49764A90}	Surface	werkterrein	eenheid	steunmast	KIJ-BKK380 005	KIJ-BKK380 005_34_Werkterrein	615	9	Opbreken werkterrein (35x35m) steunmast	9.12	Stroomvoorziening op locatie	2028	B4T	alle werktuigen op benzine, 4takt	1,764	3,523641561	0
{D2589897-6631-4E32-9E42-A4DC49764A90}	Surface	werkterrein	eenheid	steunmast	KIJ-BKK380 005	KIJ-BKK380 005_34_Werkterrein	615	12	Verwijderen en aanbrengen onderdelen steunmast	12.4	Assistentie werkzaamheden	2028	SV75560DSJ	Stage-V, >= 2019 , 75-560 kW, diesel, SCR: ja	2	25,07828765	1,504697259
{A6918168-CF2F-4AB2-958F-280B2C92F8EA}	Surface	werkterrein	eenheid	steunmast	BKK-DIM380 158	BKK-DIM380 158_35_Werkterrein	777	3	Inrichting werkterrein (35x35m) Steunmast	3.1	Aan- en afvoer materieelstukken	2027	ZUT	Zware utiliteitsvoertuigen (meer dan 6L cilinderinhoud) op diesel	1	31,96374372	0

{A6918168-CF2F-4AB2-958F-280B2C92F8EA}	Surface	werkterrein	eenheid/m2	steunmast	BKK-DIM380 158	BKK-DIM380 158_35_Werkterrein	777	3	Inrichting werkterrein (35x35m) Steunmast	3.3	Aanbrengen gronddoek	2027	SV75560DSJ	Stage-V, >= 2019 , 75-560 kW, diesel, SCR: ja	1,554	17,37606733	0,04662
{A6918168-CF2F-4AB2-958F-280B2C92F8EA}	Surface	werkterrein	eenheid/m2	steunmast	BKK-DIM380 158	BKK-DIM380 158_35_Werkterrein	777	3	Inrichting werkterrein (35x35m) Steunmast	3.4	Aanbrengen gronddoek	2027	SV75560DSJ	Stage-V, >= 2019 , 75-560 kW, diesel, SCR: ja	1,554	20,78414469	0,04662
{A6918168-CF2F-4AB2-958F-280B2C92F8EA}	Surface	werkterrein	eenheid/m2	steunmast	BKK-DIM380 158	BKK-DIM380 158_35_Werkterrein	777	3	Inrichting werkterrein (35x35m) Steunmast	3.6	Aanbrengen houtsnippers	2027	SV75560DSJ	Stage-V, >= 2019 , 75-560 kW, diesel, SCR: ja	5,18	57,92022444	0,04662
{A6918168-CF2F-4AB2-958F-280B2C92F8EA}	Surface	werkterrein	eenheid/m2	steunmast	BKK-DIM380 158	BKK-DIM380 158_35_Werkterrein	777	3	Inrichting werkterrein (35x35m) Steunmast	3.7	Aanbrengen houtsnippers	2027	SV75560DSJ	Stage-V, >= 2019 , 75-560 kW, diesel, SCR: ja	5,18	69,28048231	0,04662
{A6918168-CF2F-4AB2-958F-280B2C92F8EA}	Surface	werkterrein	eenheid/m2	steunmast	BKK-DIM380 158	BKK-DIM380 158_35_Werkterrein	777	3	Inrichting werkterrein (35x35m) Steunmast	3.9	Uitrijden rijplaten	2027	SV75560DSJ	Stage-V, >= 2019 , 75-560 kW, diesel, SCR: ja	5,18259	69,31512255	4,158907353
{A6918168-CF2F-4AB2-958F-280B2C92F8EA}	Surface	werkterrein	eenheid/m2	steunmast	BKK-DIM380 158	BKK-DIM380 158_35_Werkterrein	777	3	Inrichting werkterrein (35x35m) Steunmast	3.10	Assistentie werkzaamheden	2027	SV75560DSJ	Stage-V, >= 2019 , 75-560 kW, diesel, SCR: ja	6,216	69,50426933	0,04662
{A6918168-CF2F-4AB2-958F-280B2C92F8EA}	Surface	werkterrein	eenheid/m2	steunmast	BKK-DIM380 158	BKK-DIM380 158_35_Werkterrein	777	3	Inrichting werkterrein (35x35m) Steunmast	3.12	Stroomvoorziening op locatie	2027	B4T	alle werktuigen op benzine, 4takt	1,370628	2,737869493	
{A6918168-CF2F-4AB2-958F-280B2C92F8EA}	Surface	werkterrein	eenheid/m2	steunmast	BKK-DIM380 158	BKK-DIM380 158_35_Werkterrein	777	9	Opbreken werkterrein (35x35m) steunmast	9.1	Opnemen rijplaten	2028	SV75560DSJ	Stage-V, >= 2019 , 75-560 kW, diesel, SCR: ja	5,18259	69,31512255	0,04662
{A6918168-CF2F-4AB2-958F-280B2C92F8EA}	Surface	werkterrein	eenheid/m2	steunmast	BKK-DIM380 158	BKK-DIM380 158_35_Werkterrein	777	9	Opbreken werkterrein (35x35m) steunmast	9.3	Opnemen houtsnippers	2028	SV75560DSJ	Stage-V, >= 2019 , 75-560 kW, diesel, SCR: ja	5,18	57,92022444	0,04662
{A6918168-CF2F-4AB2-958F-280B2C92F8EA}	Surface	werkterrein	eenheid/m2	steunmast	BKK-DIM380 158	BKK-DIM380 158_35_Werkterrein	777	9	Opbreken werkterrein (35x35m) steunmast	9.4	Opnemen houtsnippers	2028	SV75560DSJ	Stage-V, >= 2019 , 75-560 kW, diesel, SCR: ja	5,18	69,28048231	0,04662
{A6918168-CF2F-4AB2-958F-280B2C92F8EA}	Surface	werkterrein	eenheid/m2	steunmast	BKK-DIM380 158	BKK-DIM380 158_35_Werkterrein	777	9	Opbreken werkterrein (35x35m) steunmast	9.8	Terugbrengen leeflaag in oude staat + verwerken zetting	2028	SV75560DSJ	Stage-V, >= 2019 , 75-560 kW, diesel, SCR: ja	6,216	69,50426933	0,04662
{A6918168-CF2F-4AB2-958F-280B2C92F8EA}	Surface	werkterrein	eenheid/m2	steunmast	BKK-DIM380 158	BKK-DIM380 158_35_Werkterrein	777	9	Opbreken werkterrein (35x35m) steunmast	9.9	Inzaaien terrein	2028	SV75560DSJ	Stage-V, >= 2019 , 75-560 kW, diesel, SCR: ja	1,554	17,05148854	0,04662
{A6918168-CF2F-4AB2-958F-280B2C92F8EA}	Surface	werkterrein	eenheid	steunmast	BKK-DIM380 158	BKK-DIM380 158_35_Werkterrein	777	9	Opbreken werkterrein (35x35m) steunmast	9.12	Stroomvoorziening op locatie	2028	B4T	alle werktuigen op benzine, 4takt	1,764	3,523641561	0
{A6918168-CF2F-4AB2-958F-280B2C92F8EA}	Surface	werkterrein	eenheid	steunmast	BKK-DIM380 158	BKK-DIM380 158_35_Werkterrein	777	12	Verwijderen en aanbrengen onderdelen steunmast	12.4	Assistentie werkzaamheden	2028	SV75560DSJ	Stage-V, >= 2019 , 75-560 kW, diesel, SCR: ja	2	25,07828765	1,504697259
{72104DB7-C651-4C58-B113-9814A5F72ED4}	Surface	werkterrein	eenheid	steunmast	BKK-DIM380 107	BKK-DIM380 107_36_Werkterrein	604	3	Inrichting werkterrein (35x35m) Steunmast	3.1	Aan- en afvoer materieelstukken	2027	ZUT	Zware utiliteitsvoertuigen (meer dan 6L cilinderinhoud) op diesel	1	31,96374372	0
{72104DB7-C651-4C58-B113-9814A5F72ED4}	Surface	werkterrein	eenheid/m2	steunmast	BKK-DIM380 107	BKK-DIM380 107_36_Werkterrein	604	3	Inrichting werkterrein (35x35m) Steunmast	3.3	Aanbrengen gronddoek	2027	SV75560DSJ	Stage-V, >= 2019 , 75-560 kW, diesel, SCR: ja	1,208	13,5072647	0,03624
{72104DB7-C651-4C58-B113-9814A5F72ED4}	Surface	werkterrein	eenheid/m2	steunmast	BKK-DIM380 107	BKK-DIM380 107_36_Werkterrein	604	3	Inrichting werkterrein (35x35m) Steunmast	3.4	Aanbrengen gronddoek	2027	SV75560DSJ	Stage-V, >= 2019 , 75-560 kW, diesel, SCR: ja	1,208	16,15652946	0,03624
{72104DB7-C651-4C58-B113-9814A5F72ED4}	Surface	werkterrein	eenheid/m2	steunmast	BKK-DIM380 107	BKK-DIM380 107_36_Werkterrein	604	3	Inrichting werkterrein (35x35m) Steunmast	3.6	Aanbrengen houtsnippers	2027	SV75560DSJ	Stage-V, >= 2019 , 75-560 kW, diesel, SCR: ja	4,026666667	45,02421565	0,03624
{72104DB7-C651-4C58-B113-9814A5F72ED4}	Surface	werkterrein	eenheid/m2	steunmast	BKK-DIM380 107	BKK-DIM380 107_36_Werkterrein	604	3	Inrichting werkterrein (35x35m) Steunmast	3.7	Aanbrengen houtsnippers	2027	SV75560DSJ	Stage-V, >= 2019 , 75-560 kW, diesel, SCR: ja	4,026666667	53,85509822	0,03624
{72104DB7-C651-4C58-B113-9814A5F72ED4}	Surface	werkterrein	eenheid/m2	steunmast	BKK-DIM380 107	BKK-DIM380 107_36_Werkterrein	604	3	Inrichting werkterrein (35x35m) Steunmast	3.9	Uitrijden rijplaten	2027	SV75560DSJ	Stage-V, >= 2019 , 75-560 kW, diesel, SCR: ja	4,02868	53,88202577	3,232921546
{72104DB7-C651-4C58-B113-9814A5F72ED4}	Surface	werkterrein	eenheid/m2	steunmast	BKK-DIM380 107	BKK-DIM380 107_36_Werkterrein	604	3	Inrichting werkterrein (35x35m) Steunmast	3.10	Assistentie werkzaamheden	2027	SV75560DSJ	Stage-V, >= 2019 , 75-560 kW, diesel, SCR: ja	4,832	54,02905878	0,03624
{72104DB7-C651-4C58-B113-9814A5F72ED4}	Surface	werkterrein	eenheid/m2	steunmast	BKK-DIM380 107	BKK-DIM380 107_36_Werkterrein	604	3	Inrichting werkterrein (35x35m) Steunmast	3.12	Stroomvoorziening op locatie	2027	B4T	alle werktuigen op benzine, 4takt	1,065456	2,128279503	
{72104DB7-C651-4C58-B113-9814A5F72ED4}	Surface	werkterrein	eenheid/m2	steunmast	BKK-DIM380 107	BKK-DIM380 107_36_Werkterrein	604	9	Opbreken werkterrein (35x35m) steunmast	9.1	Opnemen rijplaten	2028	SV75560DSJ	Stage-V, >= 2019 , 75-560 kW, diesel, SCR: ja	4,02868	53,88202577	0,03624
{72104DB7-C651-4C58-B113-9814A5F72ED4}	Surface	werkterrein	eenheid/m2	steunmast	BKK-DIM380 107	BKK-DIM380 107_36_Werkterrein	604	9	Opbreken werkterrein (35x35m) steunmast	9.3	Opnemen houtsnippers	2028	SV75560DSJ	Stage-V, >= 2019 , 75-560 kW, diesel, SCR: ja	4,026666667	45,02421565	0,03624
{72104DB7-C651-4C58-B113-9814A5F72ED4}	Surface	werkterrein	eenheid/m2	steunmast	BKK-DIM380 107	BKK-DIM380 107_36_Werkterrein	604	9	Opbreken werkterrein (35x35m) steunmast	9.4	Opnemen houtsnippers	2028	SV75560DSJ	Stage-V, >= 2019 , 75-560 kW, diesel, SCR: ja	4,026666667	53,85509822	0,03624
{72104DB7-C651-4C58-B113-9814A5F72ED4}	Surface	werkterrein	eenheid/m2	steunmast	BKK-DIM380 107	BKK-DIM380 107_36_Werkterrein	604	9	Opbreken werkterrein (35x35m) steunmast	9.8	Terugbrengen leeflaag in oude staat + verwerken zetting	2028	SV75560DSJ	Stage-V, >= 2019 , 75-560 kW, diesel, SCR: ja	4,832	54,02905878	0,03624
{72104DB7-C651-4C58-B113-9814A5F72ED4}	Surface	werkterrein	eenheid/m2	steunmast	BKK-DIM380 107	BKK-DIM380 107_36_Werkterrein	604	9	Opbreken werkterrein (35x35m) steunmast	9.9	Inzaaien terrein	2028	SV75560DSJ	Stage-V, >= 2019 , 75-560 kW, diesel, SCR: ja	1,208	13,25495377	0,03624
{72104DB7-C651-4C58-B113-9814A5F72ED4}	Surface	werkterrein	eenheid	steunmast	BKK-DIM380 107	BKK-DIM380 107_36_Werkterrein	604	9	Opbreken werkterrein (35x35m) steunmast	9.12	Stroomvoorziening op locatie	2028	B4T	alle werktuigen op benzine, 4takt	1,764	3,523641561	0
{72104DB7-C651-4C58-B113-9814A5F72ED4}	Surface	werkterrein	eenheid	steunmast	BKK-DIM380 107	BKK-DIM380 107_36_Werkterrein	604	12	Verwijderen en aanbrengen onderdelen steunmast	12.4	Assistentie werkzaamheden	2028	SV75560DSJ	Stage-V, >= 2019 , 75-560 kW, diesel, SCR: ja	2	25,07828765	1,504697259
{2D8238B4-774E-47E8-BD8D-E654E702D881}	Surface	werkterrein	eenheid	steunmast	KIJ-BKK380 010	KIJ-BKK380 010_37_Werkterrein	478	3	Inrichting werkterrein (35x35m) Steunmast	3.1	Aan- en afvoer materieelstukken	2027	ZUT	Zware utiliteitsvoertuigen (meer dan 6L cilinderinhoud) op diesel	1	31,96374372	0
{2D8238B4-774E-47E8-BD8D-E654E702D881}	Surface	werkterrein	eenheid/m2	steunmast	KIJ-BKK380 010	KIJ-BKK380 010_37_Werkterrein	478	3	Inrichting werkterrein (35x35m) Steunmast	3.3	Aanbrengen gronddoek	2027	SV75560DSJ	Stage-V, >= 2019 , 75-560 kW, diesel, SCR: ja	0,956	10,68952405	0,02868
{2D8238B4-774E-47E8-BD8D-E654E702D881}	Surface	werkterrein	eenheid/m2	steunmast	KIJ-BKK380 010	KIJ-BKK380 010_37_Werkterrein	478	3	Inrichting werkterrein (35x35m) Steunmast	3.4	Aanbrengen gronddoek	2027	SV75560DSJ	Stage-V, >= 2019 , 75-560 kW, diesel, SCR: ja	0,956	12,78612762	0,02868
{2D8238B4-774E-47E8-BD8D-E654E702D881}	Surface	werkterrein	eenheid/m2	steunmast	KIJ-BKK380 010	KIJ-BKK380 010_37_Werkterrein	478	3	Inrichting werkterrein (35x35m) Steunmast	3.6	Aanbrengen houtsnippers	2027	SV75560DSJ	Stage-V, >= 2019 , 75-560 kW, diesel, SCR: ja	3,186666667	35,63174682	0,02868
{2D8238B4-774E-47E8-BD8D-E654E702D881}	Surface	werkterrein	eenheid/m2	steunmast	KIJ-BKK380 010	KIJ-BKK380 010_37_Werkterrein	478	3	Inrichting werkterrein (35x35m) Steunmast	3.7	Aanbrengen houtsnippers	2027	SV75560DSJ	Stage-V, >= 2019 , 75-560 kW, diesel, SCR: ja	3,186666667	42,62042541	0,02868
{2D8238B4-774E-47E8-BD8D-E654E702D881}	Surface	werkterrein	eenheid/m2	steunmast	KIJ-BKK380 010	KIJ-BKK380 010_37_Werkterrein	478	3	Inrichting werkterrein (35x35m) Steunmast	3.9	Uitrijden rijplaten	2027	SV75560DSJ	Stage-V, >= 2019 , 75-560 kW, diesel, SCR: ja	3,18826	42,64173562	2,558504137
{2D8238B4-774E-47E8-BD8D-E654E702D881}	Surface	werkterrein	eenheid/m2	steunmast	KIJ-BKK380 010	KIJ-BKK380 010_37_Werkterrein	478	3	Inrichting werkterrein (35x35m) Steunmast	3.10	Assistentie werkzaamheden	2027	SV75560DSJ	Stage-V, >= 2019 , 75-560 kW, diesel, SCR: ja	3,824	42,75809619	0,02868
{2D8238B4-774E-47E8-BD8D-E654E702D881}	Surface	werkterrein	eenheid/m2	steunmast	KIJ-BKK380 010	KIJ-BKK380 010_37_Werkterrein	478	3	Inrichting werkterrein (35x35m) Steunmast	3.12	Stroomvoorziening op locatie	2027	B4T	alle werktuigen op benzine, 4takt	0,843192	1,684300666	
{2D8238B4-774E-47E8-BD8D-E654E702D881}	Surface	werkterrein	eenheid/m2	steunmast	KIJ-BKK380 010	KIJ-BKK380 010_37_Werkterrein	478	9	Opbreken werkterrein (35x35m) steunmast	9.1	Opnemen rijplaten	2028	SV75560DSJ	Stage-V, >= 2019 , 75-560 kW, diesel, SCR: ja	3,18826	42,64173562	0,02868
{2D8238B4-774E-47E8-BD8D-E654E702D881}	Surface	werkterrein	eenheid/m2	steunmast	KIJ-BKK380 010	KIJ-BKK380 010_37_Werkterrein	478	9	Opbreken werkterrein (35x35m) steunmast	9.3	Opnemen houtsnippers	2028	SV75560DSJ	Stage-V, >= 2019 , 75-560 kW, diesel, SCR: ja	3,186666667	35,63174682	0,02868
{2D8238B4-774E-47E8-BD8D-E654E702D881}	Surface	werkterrein	eenheid/m2	steunmast	KIJ-BKK380 010	KIJ-BKK380 010_37_Werkterrein	478	9	Opbreken werkterrein (35x35m) steunmast	9.4	Opnemen houtsnippers	2028	SV75560DSJ	Stage-V, >= 2019 , 75-560 kW, diesel, SCR: ja	3,186666667	42,62042541	0,02868
{2D8238B4-774E-47E8-BD8D-E654E702D881}	Surface	werkterrein	eenheid/m2	steunmast	KIJ-BKK380 010	KIJ-BKK380 010_37_Werkterrein	478	9	Opbreken werkterrein (35x35m) steunmast	9.8	Terugbrengen leeflaag in oude staat + verwerken zetting	2028	SV75560DSJ	Stage-V, >= 2019 , 75-560 kW, diesel, SCR: ja	3,824	42,75809619	0,02868
{2D8238B4-774E-47E8-BD8D-E654E702D881}	Surface	werkterrein	eenheid/m2	steunmast	KIJ-BKK380 010	KIJ-BKK380 010_37_Werkterrein	478	9	Opbreken werkterrein (35x35m) steunmast	9.9	Inzaaien terrein	2028	SV75560DSJ	Stage-V, >= 2019 , 75-560 kW, diesel, SCR: ja	0,956	10,48984752	0,02868
{2D8238B4-774E-47E8-BD8D-E654E702D881}	Surface	werkterrein	eenheid	steunmast	KIJ-BKK380 010	KIJ-BKK380 010_37_Werkterrein	478	9	Opbreken werkterrein (35x35m) steunmast	9.12	Stroomvoorziening op locatie	2028	B4T	alle werktuigen op benzine, 4takt	1,764	3,523641561	0
{2D8238B4-774E-47E8-BD8D-E654E702D881}	Surface	werkterrein	eenheid	steunmast	KIJ-BKK380 010	KIJ-BKK380 010_37_Werkterrein	478	12	Verwijderen en aanbrengen onderdelen steunmast	12.4	Assistentie werkzaamheden	2028	SV75560DSJ	Stage-V, >= 2019 , 75-560 kW, diesel, SCR: ja	2	25,07828765	1,504697259
{DA091D92-9B55-4332-A1FC-14FDC0B56884}	Surface	werkterrein	eenheid	trekmast	KIJ-BKK380 094	KIJ-BKK380 094_38_Werkterrein	1251	2	Inrichting werkterrein (35x45m) Trekmasten	2.1	Aan- en afvoer materieelstukken	2027	ZUT	Zware utiliteitsvoertuigen (meer dan 6L cilinderinhoud) op diesel	1	31,96374372	0
{DA091D92-9B55-4332-A1FC-14FDC0B56884}	Surface	werkterrein	eenheid/m2	trekmast	KIJ-BKK380 094	KIJ-BKK380 094_38_Werkterrein	1251	2	Inrichting werkterrein (35x45m) Trekmasten	2.3	Maaien terrein	2027	SV75560DSJ	Stage-V, >= 2019 , 75-560 kW, diesel, SCR: ja	2,502	27,45355491	0,0556
{DA091D92-9B55-4332-A1FC-14FDC0B56884}	Surface	werkterrein	eenheid/m2	trekmast	KIJ-BKK380 094	KIJ-BKK380 094_38_Werkterrein	1251	2	Inrichting werkterrein (35x45m) Trekmasten	2.4	Aanbrengen gronddoek	2027	SV75560DSJ	Stage-V, >= 2019 , 75-560 kW, diesel, SCR: ja	2,502	27,97613929	0,0556
{DA091D92-9B55-4332-A1FC-14FDC0B56884}	Surface	werkterrein	eenheid/m2	trekmast	KIJ-BKK380 094	KIJ-BKK380 094_38_Werkterrein	1251	2	Inrichting werkterrein (35x45m) Trekmasten	2.5	Aanbrengen gronddoek	2027	SV75560DSJ	Stage-V, >= 2019 , 75-560 kW, diesel, SCR: ja	2,502	33,46327543	0,0556
{DA091D92-9B55-4332-A1FC-14FDC0B56884}	Surface	werkterrein	eenheid/m2	trekmast	KIJ-BKK380 094	KIJ-BKK380 094_38_Werkterrein	1251	2	Inrichting werkterrein (35x45m) Trekmasten	2.7	Aanbrengen houtsnippers	2027	SV75560DSJ	Stage-V, >= 2019 , 75-560 kW, diesel, SCR: ja	8,34	93,25379765	0,0556
{DA091D92-9B55-4332-A1FC-14FDC0B56884}	Surface	werkterrein	eenheid/m2	trekmast	KIJ-BKK380 094	KIJ-BKK380 094_38_Werkterrein	1251	2	Inrichting werkterrein (35x45m) Trekmasten	2.8	Aanbrengen houtsnippers	2027	SV75560DSJ	Stage-V, >= 2019 , 75-560 kW, diesel, SCR: ja	8,34	111,5442514	0,0556
{DA091D92-9B55-4332-A1FC-14FDC0B56884}	Surface	werkterrein	eenheid/m2	trekmast	KIJ-BKK380 094	KIJ-BKK380 094_38_Werkterrein	1251	2	Inrichting werkterrein (35x45m) Trekmasten	2.10	Uitrijden rijplaten	2027	SV75560DSJ	Stage-V, >= 2019 , 75-560 kW, diesel, SCR: ja	8,34417	111,6000236	0,0556
{DA091D92-9B55-4332-A1FC-14FDC0B56884}	Surface	werkterrein	eenheid/m2	trekmast	KIJ-BKK380 094	KIJ-BKK380 094_38_Werkterrein	1251	2	Inrichting werkterrein (35x45m) Trekmasten	2.11	Assistentie werkzaamheden	2027	SV75560DSJ	Stage-V, >= 2019 , 75-560 kW, diesel, SCR: ja	7,413333333	82,89226458	0,0556
{DA091D92-9B55-4332-A1FC-14FDC0B56884}	Surface	werkterrein	eenheid/m2	trekmast	KIJ-BKK380 094	KIJ-BKK380 094_38_Werkterrein	1251	2	Inrichting werkterrein (35x45m) Trekmasten	2.13	Stroomvoorziening op locatie	2027	B4T	alle werktuigen op benzine, 4takt	1,63464	3,26524118	
{DA091D92-9B55-4332-A1FC-14FDC0B56884}	Surface	werkterrein	eenheid/m2	trekmast	KIJ-BKK380 094	KIJ-BKK380 094_38_Werkterrein	1251	8	Opbreken werkterrein (35x45m) Trekmasten	8.1	Opnemen rijplaten	2028	SV75560DSJ	Stage-V, >= 2019 , 75-560 kW, diesel, SCR: ja	8,34417	111,6000236	0,0556
{DA091D92-9B55-4332-A1FC-14FDC0B56884}	Surface	werkterrein	eenheid/m2	trekmast	KIJ-BKK380 094	KIJ-BKK380 094_38_Werkterrein	1251	8	Opbreken werkterrein (35x45m) Trekmasten	8.3	Opnemen houtsnippers	2028	SV75560DSJ	Stage-V, >= 2019 , 75-560 kW, diesel, SCR: ja	8,34	93,25379765	0,0556
{DA091D92-9B55-4332-A1FC-14FDC0B56884}	Surface	werkterrein	eenheid/m2	trekmast	KIJ-BKK380 094	KIJ-BKK380 094_38_Werkterrein	1251	8	Opbreken werkterrein (35x45m) Trekmasten	8.4	Opnemen houtsnippers	2028	SV75560DSJ	Stage-V, >= 2019 , 75-560 kW, diesel, SCR: ja	8,34	111,5442514	0,0556
{DA091D92-9B55-4332-A1FC-14FDC0B56884}	Surface	werkterrein	eenheid/m2	trekmast	KIJ-BKK380 094	KIJ-BKK380 094_38_Werkterrein	1251	8	Opbreken werkterrein (35x45m) Trekmasten	8.8	Terugbrengen leeflaag in oude staat + verwerken zetting	2028	SV75560DSJ	Stage-V, >= 2019 , 75-560 kW, diesel, SCR: ja	10,008	111,9045572	0,0556
{DA091D92-9B55-4332-A1FC-14FDC0B56884}	Surface	werkterrein	eenheid/m2	trekmast	KIJ-BKK380 094	KIJ-BKK380 094_38_Werkterrein	1251	8	Opbreken werkterrein (35x45m) Trekmasten	8.9	Inzaaien terrein	2028	SV75560DSJ	Stage-V, >= 2019 , 75-560 kW, diesel, SCR: ja	2,502	27,45355491	0,0556
{DA091D92-9B55-4332-A1FC-14FDC0B56884}	Surface	werkterrein	eenheid	trekmast	KIJ-BKK380 094	KIJ-BKK380 094_38_Werkterrein	1251	8	Opbreken werkterrein (35x45m) Trekmasten	8.12	Stroomvoorziening op locatie	2028	B4T	alle werktuigen op benzine, 4takt	5,185620127	10,35842778	0
{DA091D92-9B55-4332-A1FC-14FDC0B56884}	Surface	werkterrein	eenheid	trekmast	KIJ-BKK380 094	KIJ-BKK380 094_38_Werkterrein	1251	13	Verwijderen en aanbrengen onderdelen trekmast	13.5	Aanbrengen en verwijderen bretels en isolatoren zwart of wit circuit	2028	SV75560DSJ	Stage-V, >= 2019 , 75-560 kW, diesel, SCR: ja	16	175,5623016	10,5337381
{DA091D92-9B55-4332-A1FC-14FDC0B56884}	Surface	werkterrein	eenheid	trekmast	KIJ-BKK380 094	KIJ-BKK380 094_38_Werkterrein	1251	13	Verwijderen en aanbrengen onderdelen trekmast	13.6	Ondersteuning bij verwijderen en aanbrengen materialen	2028	SV75560DSJ	Stage-V, >= 2019 , 75-560 kW, diesel, SCR: ja	16	200,6263012	12,03757807
{DA091D92-9B55-4332-A1FC-14FDC0B56884}	Surface	werkterrein	eenheid	trekmast	KIJ-BKK380 094	KIJ-BKK380 094_38_Werkterrein	1251	13	Verwijderen en aanbrengen onderdelen trekmast	13.7	Assistentie werkzaamheden	2028	SV75560DSJ	Stage-V, >= 2019 , 75-560 kW, diesel, SCR: ja	4	50,15657529	3,009394517
{DA091D92-9B55-4332-A1FC-14FDC0B56884}	Surface	werkterrein	eenheid	trekmast	KIJ-BKK380 094	KIJ-BKK380 094_38_Werkterrein	1251	13	Verwijderen en aanbrengen onderdelen trekmast	13.9	Stroomvoorziening op locatie	2028	B4T	alle werktuigen op benzine, 4takt	1,764	3,523641561	0
{6D55378D-847B-4942-ADD8-C520D0A0349B}	Surface	werkterrein	eenheid	steunmast	KIJ-BKK380 082	KIJ-BKK380 082_39_Werkterrein	901	3	Inrichting werkterrein (35x35m) Steunmast	3.1	Aan- en afvoer materieelstukken	2027	ZUT	Zware utiliteitsvoertuigen (meer dan 6L cilinderinhoud) op diesel	1	31,96374372	0
{6D55378D-847B-4942-ADD8-C520D0A0349B}	Surface	werkterrein	eenheid/m2	steunmast	KIJ-BKK380 082	KIJ-BKK380 082_39_Werkterrein	901	3	Inrichting werkterrein (35x35m) Steunmast	3.3	Aanbrengen gronddoek	2027	SV75560DSJ	Stage-V, >= 2019 , 75-560 kW, diesel, SCR: ja	1,802	20,14908194	0,05406
{6D55378D-847B-4942-ADD8-C520D0A0349B}	Surface	werkterrein	eenheid/m2	steunmast	KIJ-BKK380 082	KIJ-BKK380 082_39_Werkterrein	901	3	Inrichting werkterrein (35x35m) Steunmast	3.4	Aanbrengen gronddoek	2027	SV75560DSJ	Stage-V, >= 2019 , 75-560 kW, diesel, SCR: ja	1,802	24,10104809	0,05406
{6D55378D-847B-4942-ADD8-C520D0A0349B}	Surface	werkterrein	eenheid/m2	steunmast	KIJ-BKK380 082	KIJ-BKK380 082_39_Werkterrein	901	3	Inrichting werkterrein (35x35m) Steunmast	3.6	Aanbrengen houtsnippers	2027	SV75560DSJ	Stage-V, >= 2019 , 75-560 kW, diesel, SCR: ja	6,006666667	67,16360646	0,05406
{6D55378D-847B-4942-ADD8-C520D0A0349B}	Surface	werkterrein	eenheid/m2	steunmast	KIJ-BKK380 082	KIJ-BKK380 082_39_Werkterrein	901	3	Inrichting werkterrein (35x35m) Steunmast	3.7	Aanbrengen houtsnippers	2027	SV75560DSJ	Stage-V, >= 2019 , 75-560 kW, diesel, SCR: ja	6,006666667	80,33682697	0,05406
{6D55378D-847B-4942-ADD8-C520D0A0349B}	Surface	werkterrein	eenheid/m2	steunmast	KIJ-BKK380 082	KIJ-BKK380 082_39_Werkterrein	901	3	Inrichting werkterrein (35x35m) Steunmast	3.9	Uitrijden rijplaten	2027	SV75560DSJ	Stage-V, >= 2019 , 75-560 kW, diesel, SCR: ja	6,00967	80,37699539	4,822619723
{6D55378D-847B-4942-ADD8-C520D0A0349B}	Surface	werkterrein	eenheid/m2	steunmast	KIJ-BKK380 082	KIJ-BKK380 082_39_Werkterrein	901	3	Inrichting werkterrein (35x35m) Steunmast	3.10	Assistentie werkzaamheden	2027	SV75560DSJ	Stage-V, >= 2019 , 75-560 kW, diesel, SCR: ja	7,208	80,59632775	0,05406
{6D55378D-847B-4942-ADD8-C520D0A0349B}	Surface	werkterrein	eenheid/m2	steunmast	KIJ-BKK380 082	KIJ-BKK380 082_39_Werkterrein	901	3	Inrichting werkterrein (35x35m) Steunmast	3.12	Stroomvoorziening op locatie	2027	B4T	alle werktuigen op benzine, 4takt	1,589364	3,174801046	
{6D55378D-847B-4942-ADD8-C520D0A0349B}	Surface	werkterrein	eenheid/m2	steunmast	KIJ-BKK380 082	KIJ-BKK380 082_39_Werkterrein	901	9	Opbreken werkterrein (35x35m) steunmast	9.1	Opnemen rijplaten	2028	SV75560DSJ	Stage-V, >= 2019 , 75-560 kW, diesel, SCR: ja	6,00967	80,37699539	0,05406
{6D55378D-847B-4942-ADD8-C520D0A0349B}	Surface	werkterrein	eenheid/m2	steunmast	KIJ-BKK380 082	KIJ-BKK380 082_39_Werkterrein	901	9	Opbreken werkterrein (35x35m) steunmast	9.3	Opnemen houtsnippers	2028	SV75560DSJ	Stage-V, >= 2019 , 75-560 kW, diesel, SCR: ja	6,006666667	67,16360646	0,05406
{6D55378D-847B-4942-ADD8-C520D0A0349B}	Surface	werkterrein	eenheid/m2	steunmast	KIJ-BKK380 082	KIJ-BKK380 082_39_Werkterrein	901	9	Opbreken werkterrein (35x35m) steunmast	9.4	Opnemen houtsnippers	2028	SV75560DSJ	Stage-V, >= 2019 , 75-560 kW, diesel, SCR: ja	6,006666667	80,33682697	0,05406
{6D55378D-847B-4942-ADD8-C520D0A0349B}	Surface	werkterrein	eenheid/m2	steunmast	KIJ-BKK380 082	KIJ-BKK380 082_39_Werkterrein	901	9	Opbreken werkterrein (35x35m) steunmast	9.8	Terugbrengen leeflaag in oude staat + verwerken zetting	2028	SV75560DSJ	Stage-V, >= 2019 , 75-560 kW, diesel, SCR: ja	7,208	80,59632775	0,05406
{6D55378D-847B-4942-ADD8-C520D0A0349B}	Surface	werkterrein	eenheid/m2	steunmast	KIJ-BKK380 082	KIJ-BKK380 082_39_Werkterrein	901	9	Opbreken werkterrein (35x35m) steunmast	9.9	Inzaaien terrein	2028	SV75560DSJ	Stage-V, >= 2019 , 75-560 kW, diesel, SCR: ja	1,802	19,77270422	0,05406
{6D55378D-847B-4942-ADD8-C520D0A0349B}	Surface	werkterrein	eenheid	steunmast	KIJ-BKK380 082	KIJ-BKK380 082_39_Werkterrein	901	9	Opbreken werkterrein (35x35m) steunmast	9.12	Stroomvoorziening op locatie	2028	B4T	alle werktuigen op benzine, 4takt	1,764	3,523641561	0
{6D55378D-847B-4942-ADD8-C520D0A0349B}	Surface	werkterrein	eenheid	steunmast	KIJ-BKK380 082	KIJ-BKK380 082_39_Werkterrein	901	12	Verwijderen en aanbrengen onderdelen steunmast	12.4	Assistentie werkzaamheden	2028	SV75560DSJ	Stage-V, >= 2019 , 75-560 kW, diesel, SCR: ja	2	25,07828765	1,504697259
{58B30F6E-95E0-49BB-9B2F-AD93EBE47D62}	Surface	werkterrein	eenheid	steunmast	KIJ-BKK380 030	KIJ-BKK380 030_40_Werkterrein	592	3	Inrichting werkterrein (35x35m) Steunmast	3.1	Aan- en afvoer materieelstukken	2027	ZUT	Zware utiliteitsvoertuigen (meer dan 6L cilinderinhoud) op diesel	1	31,96374372	0
{58B30F6E-95E0-49BB-9B2F-AD93EBE47D62}	Surface	werkterrein	eenheid/m2	steunmast	KIJ-BKK380 030	KIJ-BKK380 030_40_Werkterrein	592	3	Inrichting werkterrein (35x35m) Steunmast	3.3	Aanbrengen gronddoek	2027	SV75560DSJ	Stage-V, >= 2019 , 75-560 kW, diesel, SCR: ja	1,184	13,23890844	0,03552
{58B30F6E-95E0-49BB-9B2F-AD93EBE47D62}	Surface	werkterrein	eenheid/m2	steunmast	KIJ-BKK380 030	KIJ-BKK380 030_40_Werkterrein	592	3	Inrichting werkterrein (35x35m) Steunmast	3.4	Aanbrengen gronddoek	2027	SV75560DSJ	Stage-V, >= 2019 , 75-560 kW, diesel, SCR: ja	1,184	15,83553881	0,03552
{58B30F6E-95E0-49BB-9B2F-AD93EBE47D62}	Surface	werkterrein	eenheid/m2	steunmast	KIJ-BKK380 030	KIJ-BKK380 030_40_Werkterrein	592	3	Inrichting werkterrein (35x35m) Steunmast	3.6	Aanbrengen houtsnippers	2027	SV75560DSJ	Stage-V, >= 2019 , 75-560 kW, diesel, SCR: ja	3,946666667	44,12969481	0,03552
{58B30F6E-95E0-49BB-9B2F-AD93EBE47D62}	Surface	werkterrein	eenheid/m2	steunmast	KIJ-BKK380 030	KIJ-BKK380 030_40_Werkterrein	592	3	Inrichting werkterrein (35x35m) Steunmast	3.7	Aanbrengen houtsnippers	2027	SV75560DSJ	Stage-V, >= 2019 , 75-560 kW, diesel, SCR: ja	3,946666667	52,78512938	0,03552
{58B30F6E-95E0-49BB-9B2F-AD93EBE47D62}	Surface	werkterrein	eenheid/m2	steunmast	KIJ-BKK380 030	KIJ-BKK380 030_40_Werkterrein	592	3	Inrichting werkterrein (35x35m) Steunmast	3.9	Uitrijden rijplaten	2027	SV75560DSJ	Stage-V, >= 2019 , 75-560 kW, diesel, SCR: ja	3,94864	52,81152194	3,168691317
{58B30F6E-95E0-49BB-9B2F-AD93EBE47D62}	Surface	werkterrein	eenheid/m2	steunmast	KIJ-BKK380 030	KIJ-BKK380 030_40_Werkterrein	592	3	Inrichting werkterrein (35x35m) Steunmast	3.10	Assistentie werkzaamheden	2027	SV75560DSJ	Stage-V, >= 2019 , 75-560 kW, diesel, SCR: ja	4,736	52,95563377	0,03552
{58B30F6E-95E0-49BB-9B2F-AD93EBE47D62}	Surface	werkterrein	eenheid/m2	steunmast	KIJ-BKK380 030	KIJ-BKK380 030_40_Werkterrein	592	3	Inrichting werkterrein (35x35m) Steunmast	3.12	Stroomvoorziening op locatie	2027	B4T	alle werktuigen op benzine, 4takt	1,044288	2,085995804	
{58B30F6E-95E0-49BB-9B2F-AD93EBE47D62}	Surface	werkterrein	eenheid/m2	steunmast	KIJ-BKK380 030	KIJ-BKK380 030_40_Werkterrein	592	9	Opbreken werkterrein (35x35m) steunmast	9.1	Opnemen rijplaten	2028	SV75560DSJ	Stage-V, >= 2019 , 75-560 kW, diesel, SCR: ja	3,94864	52,81152194	0,03552
{58B30F6E-95E0-49BB-9B2F-AD93EBE47D62}	Surface	werkterrein	eenheid/m2	steunmast	KIJ-BKK380 030	KIJ-BKK380 030_40_Werkterrein	592	9	Opbreken werkterrein (35x35m) steunmast	9.3	Opnemen houtsnippers	2028	SV75560DSJ	Stage-V, >= 2019 , 75-560 kW, diesel, SCR: ja	3,946666667	44,12969481	0,03552
{58B30F6E-95E0-49BB-9B2F-AD93EBE47D62}	Surface	werkterrein	eenheid/m2	steunmast	KIJ-BKK380 030	KIJ-BKK380 030_40_Werkterrein	592	9	Opbreken werkterrein (35x35m) steunmast	9.4	Opnemen houtsnippers	2028	SV75560DSJ	Stage-V, >= 2019 , 75-560 kW, diesel, SCR: ja	3,946666667	52,78512938	0,03552
{58B30F6E-95E0-49BB-9B2F-AD93EBE47D62}	Surface	werkterrein	eenheid/m2	steunmast	KIJ-BKK380 030	KIJ-BKK380 030_40_Werkterrein	592	9	Opbreken werkterrein (35x35m) steunmast	9.8	Terugbrengen leeflaag in oude staat + verwerken zetting	2028	SV75560DSJ	Stage-V, >= 2019 , 75-560 kW, diesel, SCR: ja	4,736	52,95563377	0,03552
{58B30F6E-95E0-49BB-9B2F-AD93EBE47D62}	Surface	werkterrein	eenheid/m2	steunmast	KIJ-BKK380 030	KIJ-BKK380 030_40_Werkterrein	592	9	Opbreken werkterrein (35x35m) steunmast	9.9	Inzaaien terrein	2028	SV75560DSJ	Stage-V, >= 2019 , 75-560 kW, diesel, SCR: ja	1,184	12,99161032	0,03552
{58B30F6E-95E0-49BB-9B2F-AD93EBE47D62}	Surface	werkterrein	eenheid	steunmast	KIJ-BKK380 030	KIJ-BKK380 030_40_Werkterrein	592	9	Opbreken werkterrein (35x35m) steunmast	9.12	Stroomvoorziening op locatie	2028	B4T	alle werktuigen op benzine, 4takt	1,764	3,523641561	0
{58B30F6E-95E0-49BB-9B2F-AD93EBE47D62}	Surface	werkterrein	eenheid	steunmast	KIJ-BKK380 030	KIJ-BKK380 030_40_Werkterrein	592	12	Verwijderen en aanbrengen onderdelen steunmast	12.4	Assistentie werkzaamheden	2028	SV75560DSJ	Stage-V, >= 2019 , 75-560 kW, diesel, SCR: ja	2	25,07828765	1,504697259
{FC2131D5-5865-4B73-8695-B4520F5E8565}	Surface	werkterrein	eenheid	steunmast	BKK-DIM380 139	BKK-DIM380 139_41_Werkterrein	901	3	Inrichting werkterrein (35x35m) Steunmast	3.1	Aan- en afvoer materieelstukken	2027	ZUT	Zware utiliteitsvoertuigen (meer dan 6L cilinderinhoud) op diesel	1	31,96374372	0
{FC2131D5-5865-4B73-8695-B4520F5E8565}	Surface	werkterrein	eenheid/m2	steunmast	BKK-DIM380 139	BKK-DIM380 139_41_Werkterrein	901	3	Inrichting werkterrein (35x35m) Steunmast	3.3	Aanbrengen gronddoek	2027	SV75560DSJ	Stage-V, >= 2019 , 75-560 kW, diesel, SCR: ja	1,802	20,14908194	0,05406
{FC2131D5-5865-4B73-8695-B4520F5E8565}	Surface	werkterrein	eenheid/m2	steunmast	BKK-DIM380 139	BKK-DIM380 139_41_Werkterrein	901	3	Inrichting werkterrein (35x35m) Steunmast	3.4	Aanbrengen gronddoek	2027	SV75560DSJ	Stage-V, >= 2019 , 75-560 kW, diesel, SCR: ja	1,802	24,10104809	0,05406
{FC2131D5-5865-4B73-8695-B4520F5E8565}	Surface	werkterrein	eenheid/m2	steunmast	BKK-DIM380 139	BKK-DIM380 139_41_Werkterrein	901	3	Inrichting werkterrein (35x35m) Steunmast	3.6	Aanbrengen houtsnippers	2027	SV75560DSJ	Stage-V, >= 2019 , 75-560 kW, diesel, SCR: ja	6,006666667	67,16360646	0,05406
{FC2131D5-5865-4B73-8695-B4520F5E8565}	Surface	werkterrein	eenheid/m2	steunmast	BKK-DIM380 139	BKK-DIM380 139_41_Werkterrein	901	3	Inrichting werkterrein (35x35m) Steunmast	3.7	Aanbrengen houtsnippers	2027	SV75560DSJ	Stage-V, >= 2019 , 75-560 kW, diesel, SCR: ja	6,006666667	80,33682697	0,05406
{FC2131D5-5865-4B73-8695-B4520F5E8565}	Surface	werkterrein	eenheid/m2	steunmast	BKK-DIM380 139	BKK-DIM380 139_41_Werkterrein	901	3	Inrichting werkterrein (35x35m) Steunmast	3.9	Uitrijden rijplaten	2027	SV75560DSJ	Stage-V, >= 2019 , 75-560 kW, diesel, SCR: ja	6,00967	80,37699539	4,822619723
{FC2131D5-5865-4B73-8695-B4520F5E8565}	Surface	werkterrein	eenheid/m2	steunmast	BKK-DIM380 139	BKK-DIM380 139_41_Werkterrein	901	3	Inrichting werkterrein (35x35m) Steunmast	3.10	Assistentie werkzaamheden	2027	SV75560DSJ	Stage-V, >= 2019 , 75-560 kW, diesel, SCR: ja	7,208	80,59632775	0,05406
{FC2131D5-5865-4B73-8695-B4520F5E8565}	Surface	werkterrein	eenheid/m2	steunmast	BKK-DIM380 139	BKK-DIM380 139_41_Werkterrein	901	3	Inrichting werkterrein (35x35m) Steunmast	3.12	Stroomvoorziening op locatie	2027	B4T	alle werktuigen op benzine, 4takt	1,589364	3,174801046	
{FC2131D5-5865-4B73-8695-B4520F5E8565}	Surface	werkterrein	eenheid/m2	steunmast	BKK-DIM380 139	BKK-DIM380 139_41_Werkterrein	901	9	Opbreken werkterrein (35x35m) steunmast	9.1	Opnemen rijplaten	2028	SV75560DSJ	Stage-V, >= 2019 , 75-560 kW, diesel, SCR: ja	6,00967	80,37699539	0,05406
{FC2131D5-5865-4B73-8695-B4520F5E8565}	Surface	werkterrein	eenheid/m2	steunmast	BKK-DIM380 139	BKK-DIM380 139_41_Werkterrein	901	9	Opbreken werkterrein (35x35m) steunmast	9.3	Opnemen houtsnippers	2028	SV75560DSJ	Stage-V, >= 2019 , 75-560 kW, diesel, SCR: ja	6,006666667	67,16360646	0,05406
{FC2131D5-5865-4B73-8695-B4520F5E8565}	Surface	werkterrein	eenheid/m2	steunmast	BKK-DIM380 139	BKK-DIM380 139_41_Werkterrein	901	9	Opbreken werkterrein (35x35m) steunmast	9.4	Opnemen houtsnippers	2028	SV75560DSJ	Stage-V, >= 2019 , 75-560 kW, diesel, SCR: ja	6,006666667	80,33682697	0,05406
{FC2131D5-5865-4B73-8695-B4520F5E8565}	Surface	werkterrein	eenheid/m2	steunmast	BKK-DIM380 139	BKK-DIM380 139_41_Werkterrein	901	9	Opbreken werkterrein (35x35m) steunmast	9.8	Terugbrengen leeflaag in oude staat + verwerken zetting	2028	SV75560DSJ	Stage-V, >= 2019 , 75-560 kW, diesel, SCR: ja	7,208	80,59632775	0,05406
{FC2131D5-5865-4B73-8695-B4520F5E8565}	Surface	werkterrein	eenheid/m2	steunmast	BKK-DIM380 139	BKK-DIM380 139_41_Werkterrein	901	9	Opbreken werkterrein (35x35m) steunmast	9.9	Inzaaien terrein	2028	SV75560DSJ	Stage-V, >= 2019 , 75-560 kW, diesel, SCR: ja	1,802	19,77270422	0,05406
{FC2131D5-5865-4B73-8695-B4520F5E8565}	Surface	werkterrein	eenheid	steunmast	BKK-DIM380 139	BKK-DIM380 139_41_Werkterrein	901	9	Opbreken werkterrein (35x35m) steunmast	9.12	Stroomvoorziening op locatie	2028	B4T	alle werktuigen op benzine, 4takt	1,764	3,523641561	0
{FC2131D5-5865-4B73-8695-B4520F5E8565}	Surface	werkterrein	eenheid	steunmast	BKK-DIM380 139	BKK-DIM380 139_41_Werkterrein	901	12	Verwijderen en aanbrengen onderdelen steunmast	12.4	Assistentie werkzaamheden	2028	SV75560DSJ	Stage-V, >= 2019 , 75-560 kW, diesel, SCR: ja	2	25,07828765	1,504697259
{6662F3B8-1C5A-4521-B402-EC185F120C74}	Surface	werkterrein	eenheid	steunmast	KIJ-BKK380 031	KIJ-BKK380 031_42_Werkterrein	608	3	Inrichting werkterrein (35x35m) Steunmast	3.1	Aan- en afvoer materieelstukken	2027	ZUT	Zware utiliteitsvoertuigen (meer dan 6L cilinderinhoud) op diesel	1	31,96374372	0
{6662F3B8-1C5A-4521-B402-EC185F120C74}	Surface	werkterrein	eenheid/m2	steunmast	KIJ-BKK380 031	KIJ-BKK380 031_42_Werkterrein	608	3	Inrichting werkterrein (35x35m) Steunmast	3.3	Aanbrengen gronddoek	2027	SV75560DSJ	Stage-V, >= 2019 , 75-560 kW, diesel, SCR: ja	1,216	13,59671678	0,03648
{6662F3B8-1C5A-4521-B402-EC185F120C74}	Surface	werkterrein	eenheid/m2	steunmast	KIJ-BKK380 031	KIJ-BKK380 031_42_Werkterrein	608	3	Inrichting werkterrein (35x35m) Steunmast	3.4	Aanbrengen gronddoek	2027	SV75560DSJ	Stage-V, >= 2019 , 75-560 kW, diesel, SCR: ja	1,216	16,26352635	0,03648
{6662F3B8-1C5A-4521-B402-EC185F120C74}	Surface	werkterrein	eenheid/m2	steunmast	KIJ-BKK380 031	KIJ-BKK380 031_42_Werkterrein	608	3	Inrichting werkterrein (35x35m) Steunmast	3.6	Aanbrengen houtsnippers	2027	SV75560DSJ	Stage-V, >= 2019 , 75-560 kW, diesel, SCR: ja	4,053333333	45,32238927	0,03648
{6662F3B8-1C5A-4521-B402-EC185F120C74}	Surface	werkterrein	eenheid/m2	steunmast	KIJ-BKK380 031	KIJ-BKK380 031_42_Werkterrein	608	3	Inrichting werkterrein (35x35m) Steunmast	3.7	Aanbrengen houtsnippers	2027	SV75560DSJ	Stage-V, >= 2019 , 75-560 kW, diesel, SCR: ja	4,053333333	54,2117545	0,03648
{6662F3B8-1C5A-4521-B402-EC185F120C74}	Surface	werkterrein	eenheid/m2	steunmast	KIJ-BKK380 031	KIJ-BKK380 031_42_Werkterrein	608	3	Inrichting werkterrein (35x35m) Steunmast	3.9	Uitrijden rijplaten	2027	SV75560DSJ	Stage-V, >= 2019 , 75-560 kW, diesel, SCR: ja	4,05536	54,23886037	3,254331622
{6662F3B8-1C5A-4521-B402-EC185F120C74}	Surface	werkterrein	eenheid/m2	steunmast	KIJ-BKK380 031	KIJ-BKK380 031_42_Werkterrein	608	3	Inrichting werkterrein (35x35m) Steunmast	3.10	Assistentie werkzaamheden	2027	SV75560DSJ	Stage-V, >= 2019 , 75-560 kW, diesel, SCR: ja	4,864	54,38686712	0,03648
{6662F3B8-1C5A-4521-B402-EC185F120C74}	Surface	werkterrein	eenheid/m2	steunmast	KIJ-BKK380 031	KIJ-BKK380 031_42_Werkterrein	608	3	Inrichting werkterrein (35x35m) Steunmast	3.12	Stroomvoorziening op locatie	2027	B4T	alle werktuigen op benzine, 4takt	1,072512	2,142374069	
{6662F3B8-1C5A-4521-B402-EC185F120C74}	Surface	werkterrein	eenheid/m2	steunmast	KIJ-BKK380 031	KIJ-BKK380 031_42_Werkterrein	608	9	Opbreken werkterrein (35x35m) steunmast	9.1	Opnemen rijplaten	2028	SV75560DSJ	Stage-V, >= 2019 , 75-560 kW, diesel, SCR: ja	4,05536	54,23886037	0,03648
{6662F3B8-1C5A-4521-B402-EC185F120C74}	Surface	werkterrein	eenheid/m2	steunmast	KIJ-BKK380 031	KIJ-BKK380 031_42_Werkterrein	608	9	Opbreken werkterrein (35x35m) steunmast	9.3	Opnemen houtsnippers	2028	SV75560DSJ	Stage-V, >= 2019 , 75-560 kW, diesel, SCR: ja	4,053333333	45,32238927	0,03648
{6662F3B8-1C5A-4521-B402-EC185F120C74}	Surface	werkterrein	eenheid/m2	steunmast	KIJ-BKK380 031	KIJ-BKK380 031_42_Werkterrein	608	9	Opbreken werkterrein (35x35m) steunmast	9.4	Opnemen houtsnippers	2028	SV75560DSJ	Stage-V, >= 2019 , 75-560 kW, diesel, SCR: ja	4,053333333	54,2117545	0,03648
{6662F3B8-1C5A-4521-B402-EC185F120C74}	Surface	werkterrein	eenheid/m2	steunmast	KIJ-BKK380 031	KIJ-BKK380 031_42_Werkterrein	608	9	Opbreken werkterrein (35x35m) steunmast	9.8	Terugbrengen leeflaag in oude staat + verwerken zetting	2028	SV75560DSJ	Stage-V, >= 2019 , 75-560 kW, diesel, SCR: ja	4,864	54,38686712	0,03648
{6662F3B8-1C5A-4521-B402-EC185F120C74}	Surface	werkterrein	eenheid/m2	steunmast	KIJ-BKK380 031	KIJ-BKK380 031_42_Werkterrein	608	9	Opbreken werkterrein (35x35m) steunmast	9.9	Inzaaien terrein	2028	SV75560DSJ	Stage-V, >= 2019 , 75-560 kW, diesel, SCR: ja	1,216	13,34273492	0,03648
{6662F3B8-1C5A-4521-B402-EC185F120C74}	Surface	werkterrein	eenheid	steunmast	KIJ-BKK380 031	KIJ-BKK380 031_42_Werkterrein	608	9	Opbreken werkterrein (35x35m) steunmast	9.12	Stroomvoorziening op locatie	2028	B4T	alle werktuigen op benzine, 4takt	1,764	3,523641561	0
{6662F3B8-1C5A-4521-B402-EC185F120C74}	Surface	werkterrein	eenheid	steunmast	KIJ-BKK380 031	KIJ-BKK380 031_42_Werkterrein	608	12	Verwijderen en aanbrengen onderdelen steunmast	12.4	Assistentie werkzaamheden	2028	SV75560DSJ	Stage-V, >= 2019 , 75-560 kW, diesel, SCR: ja	2	25,07828765	1,504697259
{7AF55A03-E9E2-4683-9F32-4C64C30850F6}	Surface	werkterrein	eenheid	steunmast	BKK-DIM380 155N	BKK-DIM380 155N_43_Werkterrein	778	3	Inrichting werkterrein (35x35m) Steunmast	3.1	Aan- en afvoer materieelstukken	2027	ZUT	Zware utiliteitsvoertuigen (meer dan 6L cilinderinhoud) op diesel	1	31,96374372	0
{7AF55A03-E9E2-4683-9F32-4C64C30850F6}	Surface	werkterrein	eenheid/m2	steunmast	BKK-DIM380 155N	BKK-DIM380 155N_43_Werkterrein	778	3	Inrichting werkterrein (35x35m) Steunmast	3.3	Aanbrengen gronddoek	2027	SV75560DSJ	Stage-V, >= 2019 , 75-560 kW, diesel, SCR: ja	1,556	17,39843035	0,04668
{7AF55A03-E9E2-4683-9F32-4C64C30850F6}	Surface	werkterrein	eenheid/m2	steunmast	BKK-DIM380 155N	BKK-DIM380 155N_43_Werkterrein	778	3	Inrichting werkterrein (35x35m) Steunmast	3.4	Aanbrengen gronddoek	2027	SV75560DSJ	Stage-V, >= 2019 , 75-560 kW, diesel, SCR: ja	1,556	20,81089391	0,04668
{7AF55A03-E9E2-4683-9F32-4C64C30850F6}	Surface	werkterrein	eenheid/m2	steunmast	BKK-DIM380 155N	BKK-DIM380 155N_43_Werkterrein	778	3	Inrichting werkterrein (35x35m) Steunmast	3.6	Aanbrengen houtsnippers	2027	SV75560DSJ	Stage-V, >= 2019 , 75-560 kW, diesel, SCR: ja	5,186666667	57,99476784	0,04668
{7AF55A03-E9E2-4683-9F32-4C64C30850F6}	Surface	werkterrein	eenheid/m2	steunmast	BKK-DIM380 155N	BKK-DIM380 155N_43_Werkterrein	778	3	Inrichting werkterrein (35x35m) Steunmast	3.7	Aanbrengen houtsnippers	2027	SV75560DSJ	Stage-V, >= 2019 , 75-560 kW, diesel, SCR: ja	5,186666667	69,36964638	0,04668
{7AF55A03-E9E2-4683-9F32-4C64C30850F6}	Surface	werkterrein	eenheid/m2	steunmast	BKK-DIM380 155N	BKK-DIM380 155N_43_Werkterrein	778	3	Inrichting werkterrein (35x35m) Steunmast	3.9	Uitrijden rijplaten	2027	SV75560DSJ	Stage-V, >= 2019 , 75-560 kW, diesel, SCR: ja	5,18926	69,4043312	4,164259872
{7AF55A03-E9E2-4683-9F32-4C64C30850F6}	Surface	werkterrein	eenheid/m2	steunmast	BKK-DIM380 155N	BKK-DIM380 155N_43_Werkterrein	778	3	Inrichting werkterrein (35x35m) Steunmast	3.10	Assistentie werkzaamheden	2027	SV75560DSJ	Stage-V, >= 2019 , 75-560 kW, diesel, SCR: ja	6,224	69,59372141	0,04668
{7AF55A03-E9E2-4683-9F32-4C64C30850F6}	Surface	werkterrein	eenheid/m2	steunmast	BKK-DIM380 155N	BKK-DIM380 155N_43_Werkterrein	778	3	Inrichting werkterrein (35x35m) Steunmast	3.12	Stroomvoorziening op locatie	2027	B4T	alle werktuigen op benzine, 4takt	1,372392	2,741393134	
{7AF55A03-E9E2-4683-9F32-4C64C30850F6}	Surface	werkterrein	eenheid/m2	steunmast	BKK-DIM380 155N	BKK-DIM380 155N_43_Werkterrein	778	9	Opbreken werkterrein (35x35m) steunmast	9.1	Opnemen rijplaten	2028	SV75560DSJ	Stage-V, >= 2019 , 75-560 kW, diesel, SCR: ja	5,18926	69,4043312	0,04668
{7AF55A03-E9E2-4683-9F32-4C64C30850F6}	Surface	werkterrein	eenheid/m2	steunmast	BKK-DIM380 155N	BKK-DIM380 155N_43_Werkterrein	778	9	Opbreken werkterrein (35x35m) steunmast	9.3	Opnemen houtsnippers	2028	SV75560DSJ	Stage-V, >= 2019 , 75-560 kW, diesel, SCR: ja	5,186666667	57,99476784	0,04668
{7AF55A03-E9E2-4683-9F32-4C64C30850F6}	Surface	werkterrein	eenheid/m2	steunmast	BKK-DIM380 155N	BKK-DIM380 155N_43_Werkterrein	778	9	Opbreken werkterrein (35x35m) steunmast	9.4	Opnemen houtsnippers	2028	SV75560DSJ	Stage-V, >= 2019 , 75-560 kW, diesel, SCR: ja	5,186666667	69,36964638	0,04668
{7AF55A03-E9E2-4683-9F32-4C64C30850F6}	Surface	werkterrein	eenheid/m2	steunmast	BKK-DIM380 155N	BKK-DIM380 155N_43_Werkterrein	778	9	Opbreken werkterrein (35x35m) steunmast	9.8	Terugbrengen leeflaag in oude staat + verwerken zetting	2028	SV75560DSJ	Stage-V, >= 2019 , 75-560 kW, diesel, SCR: ja	6,224	69,59372141	0,04668
{7AF55A03-E9E2-4683-9F32-4C64C30850F6}	Surface	werkterrein	eenheid/m2	steunmast	BKK-DIM380 155N	BKK-DIM380 155N_43_Werkterrein	778	9	Opbreken werkterrein (35x35m) steunmast	9.9	Inzaaien terrein	2028	SV75560DSJ	Stage-V, >= 2019 , 75-560 kW, diesel, SCR: ja	1,556	17,07343383	0,04668
{7AF55A03-E9E2-4683-9F32-4C64C30850F6}	Surface	werkterrein	eenheid	steunmast	BKK-DIM380 155N	BKK-DIM380 155N_43_Werkterrein	778	9	Opbreken werkterrein (35x35m) steunmast	9.12	Stroomvoorziening op locatie	2028	B4T	alle werktuigen op benzine, 4takt	1,764	3,523641561	0
{7AF55A03-E9E2-4683-9F32-4C64C30850F6}	Surface	werkterrein	eenheid	steunmast	BKK-DIM380 155N	BKK-DIM380 155N_43_Werkterrein	778	12	Verwijderen en aanbrengen onderdelen steunmast	12.4	Assistentie werkzaamheden	2028	SV75560DSJ	Stage-V, >= 2019 , 75-560 kW, diesel, SCR: ja	2	25,07828765	1,504697259
{2F990FA5-EDFE-4E34-BDB7-343C835296D8}	Surface	werkterrein	eenheid	steunmast	KIJ-BKK380 100	KIJ-BKK380 100_44_Werkterrein	901	3	Inrichting werkterrein (35x35m) Steunmast	3.1	Aan- en afvoer materieelstukken	2027	ZUT	Zware utiliteitsvoertuigen (meer dan 6L cilinderinhoud) op diesel	1	31,96374372	0
{2F990FA5-EDFE-4E34-BDB7-343C835296D8}	Surface	werkterrein	eenheid/m2	steunmast	KIJ-BKK380 100	KIJ-BKK380 100_44_Werkterrein	901	3	Inrichting werkterrein (35x35m) Steunmast	3.3	Aanbrengen gronddoek	2027	SV75560DSJ	Stage-V, >= 2019 , 75-560 kW, diesel, SCR: ja	1,802	20,14908194	0,05406
{2F990FA5-EDFE-4E34-BDB7-343C835296D8}	Surface	werkterrein	eenheid/m2	steunmast	KIJ-BKK380 100	KIJ-BKK380 100_44_Werkterrein	901	3	Inrichting werkterrein (35x35m) Steunmast	3.4	Aanbrengen gronddoek	2027	SV75560DSJ	Stage-V, >= 2019 , 75-560 kW, diesel, SCR: ja	1,802	24,10104809	0,05406
{2F990FA5-EDFE-4E34-BDB7-343C835296D8}	Surface	werkterrein	eenheid/m2	steunmast	KIJ-BKK380 100	KIJ-BKK380 100_44_Werkterrein	901	3	Inrichting werkterrein (35x35m) Steunmast	3.6	Aanbrengen houtsnippers	2027	SV75560DSJ	Stage-V, >= 2019 , 75-560 kW, diesel, SCR: ja	6,006666667	67,16360646	0,05406
{2F990FA5-EDFE-4E34-BDB7-343C835296D8}	Surface	werkterrein	eenheid/m2	steunmast	KIJ-BKK380 100	KIJ-BKK380 100_44_Werkterrein	901	3	Inrichting werkterrein (35x35m) Steunmast	3.7	Aanbrengen houtsnippers	2027	SV75560DSJ	Stage-V, >= 2019 , 75-560 kW, diesel, SCR: ja	6,006666667	80,33682697	0,05406
{2F990FA5-EDFE-4E34-BDB7-343C835296D8}	Surface	werkterrein	eenheid/m2	steunmast	KIJ-BKK380 100	KIJ-BKK380 100_44_Werkterrein	901	3	Inrichting werkterrein (35x35m) Steunmast	3.9	Uitrijden rijplaten	2027	SV75560DSJ	Stage-V, >= 2019 , 75-560 kW, diesel, SCR: ja	6,00967	80,37699539	4,822619723
{2F990FA5-EDFE-4E34-BDB7-343C835296D8}	Surface	werkterrein	eenheid/m2	steunmast	KIJ-BKK380 100	KIJ-BKK380 100_44_Werkterrein	901	3	Inrichting werkterrein (35x35m) Steunmast	3.10	Assistentie werkzaamheden	2027	SV75560DSJ	Stage-V, >= 2019 , 75-560 kW, diesel, SCR: ja	7,208	80,59632775	0,05406
{2F990FA5-EDFE-4E34-BDB7-343C835296D8}	Surface	werkterrein	eenheid/m2	steunmast	KIJ-BKK380 100	KIJ-BKK380 100_44_Werkterrein	901	3	Inrichting werkterrein (35x35m) Steunmast	3.12	Stroomvoorziening op locatie	2027	B4T	alle werktuigen op benzine, 4takt	1,589364	3,174801046	
{2F990FA5-EDFE-4E34-BDB7-343C835296D8}	Surface	werkterrein	eenheid/m2	steunmast	KIJ-BKK380 100	KIJ-BKK380 100_44_Werkterrein	901	9	Opbreken werkterrein (35x35m) steunmast	9.1	Opnemen rijplaten	2028	SV75560DSJ	Stage-V, >= 2019 , 75-560 kW, diesel, SCR: ja	6,00967	80,37699539	0,05406
{2F990FA5-EDFE-4E34-BDB7-343C835296D8}	Surface	werkterrein	eenheid/m2	steunmast	KIJ-BKK380 100	KIJ-BKK380 100_44_Werkterrein	901	9	Opbreken werkterrein (35x35m) steunmast	9.3	Opnemen houtsnippers	2028	SV75560DSJ	Stage-V, >= 2019 , 75-560 kW, diesel, SCR: ja	6,006666667	67,16360646	0,05406
{2F990FA5-EDFE-4E34-BDB7-343C835296D8}	Surface	werkterrein	eenheid/m2	steunmast	KIJ-BKK380 100	KIJ-BKK380 100_44_Werkterrein	901	9	Opbreken werkterrein (35x35m) steunmast	9.4	Opnemen houtsnippers	2028	SV75560DSJ	Stage-V, >= 2019 , 75-560 kW, diesel, SCR: ja	6,006666667	80,33682697	0,05406
{2F990FA5-EDFE-4E34-BDB7-343C835296D8}	Surface	werkterrein	eenheid/m2	steunmast	KIJ-BKK380 100	KIJ-BKK380 100_44_Werkterrein	901	9	Opbreken werkterrein (35x35m) steunmast	9.8	Terugbrengen leeflaag in oude staat + verwerken zetting	2028	SV75560DSJ	Stage-V, >= 2019 , 75-560 kW, diesel, SCR: ja	7,208	80,59632775	0,05406

{2F990FA5-EDFE-4E34-BDB7-343C835296D8}	Surface	werkterrein	eenheid/m2	steunmast	KIJ-BKK380 100	KIJ-BKK380 100_44_Werkterrein	901	9	Opbreken werkterrein (35x35m) steunmast	9.9	Inzaaien terrein	2028	SV75560DSJ	Stage-V, >= 2019 , 75-560 kW, diesel, SCR: ja	1,802	19,77270422	0,05406
{2F990FA5-EDFE-4E34-BDB7-343C835296D8}	Surface	werkterrein	eenheid	steunmast	KIJ-BKK380 100	KIJ-BKK380 100_44_Werkterrein	901	9	Opbreken werkterrein (35x35m) steunmast	9.12	Stroomvoorziening op locatie	2028	B4T	alle werktuigen op benzine, 4takt	1,764	3,523641561	0
{2F990FA5-EDFE-4E34-BDB7-343C835296D8}	Surface	werkterrein	eenheid	steunmast	KIJ-BKK380 100	KIJ-BKK380 100_44_Werkterrein	901	12	Verwijderen en aanbrengen onderdelen steunmast	12.4	Assistentie werkzaamheden	2028	SV75560DSJ	Stage-V, >= 2019 , 75-560 kW, diesel, SCR: ja	2	25,07828765	1,504697259
{47A4F935-5931-46D7-B0EA-A610F774DB97}	Surface	werkterrein	eenheid	steunmast	KIJ-BKK380 065	KIJ-BKK380 065_45_Werkterrein	901	3	Inrichting werkterrein (35x35m) Steunmast	3.1	Aan- en afvoer materieelstukken	2027	ZUT	Zware utiliteitsvoertuigen (meer dan 6L cilinderinhoud) op diesel	1	31,96374372	0
{47A4F935-5931-46D7-B0EA-A610F774DB97}	Surface	werkterrein	eenheid/m2	steunmast	KIJ-BKK380 065	KIJ-BKK380 065_45_Werkterrein	901	3	Inrichting werkterrein (35x35m) Steunmast	3.3	Aanbrengen gronddoek	2027	SV75560DSJ	Stage-V, >= 2019 , 75-560 kW, diesel, SCR: ja	1,802	20,14908194	0,05406
{47A4F935-5931-46D7-B0EA-A610F774DB97}	Surface	werkterrein	eenheid/m2	steunmast	KIJ-BKK380 065	KIJ-BKK380 065_45_Werkterrein	901	3	Inrichting werkterrein (35x35m) Steunmast	3.4	Aanbrengen gronddoek	2027	SV75560DSJ	Stage-V, >= 2019 , 75-560 kW, diesel, SCR: ja	1,802	24,10104809	0,05406
{47A4F935-5931-46D7-B0EA-A610F774DB97}	Surface	werkterrein	eenheid/m2	steunmast	KIJ-BKK380 065	KIJ-BKK380 065_45_Werkterrein	901	3	Inrichting werkterrein (35x35m) Steunmast	3.6	Aanbrengen houtsnippers	2027	SV75560DSJ	Stage-V, >= 2019 , 75-560 kW, diesel, SCR: ja	6,006666667	67,16360646	0,05406
{47A4F935-5931-46D7-B0EA-A610F774DB97}	Surface	werkterrein	eenheid/m2	steunmast	KIJ-BKK380 065	KIJ-BKK380 065_45_Werkterrein	901	3	Inrichting werkterrein (35x35m) Steunmast	3.7	Aanbrengen houtsnippers	2027	SV75560DSJ	Stage-V, >= 2019 , 75-560 kW, diesel, SCR: ja	6,006666667	80,33682697	0,05406
{47A4F935-5931-46D7-B0EA-A610F774DB97}	Surface	werkterrein	eenheid/m2	steunmast	KIJ-BKK380 065	KIJ-BKK380 065_45_Werkterrein	901	3	Inrichting werkterrein (35x35m) Steunmast	3.9	Uitrijden rijplaten	2027	SV75560DSJ	Stage-V, >= 2019 , 75-560 kW, diesel, SCR: ja	6,00967	80,37699539	4,822619723
{47A4F935-5931-46D7-B0EA-A610F774DB97}	Surface	werkterrein	eenheid/m2	steunmast	KIJ-BKK380 065	KIJ-BKK380 065_45_Werkterrein	901	3	Inrichting werkterrein (35x35m) Steunmast	3.10	Assistentie werkzaamheden	2027	SV75560DSJ	Stage-V, >= 2019 , 75-560 kW, diesel, SCR: ja	7,208	80,59632775	0,05406
{47A4F935-5931-46D7-B0EA-A610F774DB97}	Surface	werkterrein	eenheid/m2	steunmast	KIJ-BKK380 065	KIJ-BKK380 065_45_Werkterrein	901	3	Inrichting werkterrein (35x35m) Steunmast	3.12	Stroomvoorziening op locatie	2027	B4T	alle werktuigen op benzine, 4takt	1,589364	3,174801046	
{47A4F935-5931-46D7-B0EA-A610F774DB97}	Surface	werkterrein	eenheid/m2	steunmast	KIJ-BKK380 065	KIJ-BKK380 065_45_Werkterrein	901	9	Opbreken werkterrein (35x35m) steunmast	9.1	Opnemen rijplaten	2028	SV75560DSJ	Stage-V, >= 2019 , 75-560 kW, diesel, SCR: ja	6,00967	80,37699539	0,05406
{47A4F935-5931-46D7-B0EA-A610F774DB97}	Surface	werkterrein	eenheid/m2	steunmast	KIJ-BKK380 065	KIJ-BKK380 065_45_Werkterrein	901	9	Opbreken werkterrein (35x35m) steunmast	9.3	Opnemen houtsnippers	2028	SV75560DSJ	Stage-V, >= 2019 , 75-560 kW, diesel, SCR: ja	6,006666667	67,16360646	0,05406
{47A4F935-5931-46D7-B0EA-A610F774DB97}	Surface	werkterrein	eenheid/m2	steunmast	KIJ-BKK380 065	KIJ-BKK380 065_45_Werkterrein	901	9	Opbreken werkterrein (35x35m) steunmast	9.4	Opnemen houtsnippers	2028	SV75560DSJ	Stage-V, >= 2019 , 75-560 kW, diesel, SCR: ja	6,006666667	80,33682697	0,05406
{47A4F935-5931-46D7-B0EA-A610F774DB97}	Surface	werkterrein	eenheid/m2	steunmast	KIJ-BKK380 065	KIJ-BKK380 065_45_Werkterrein	901	9	Opbreken werkterrein (35x35m) steunmast	9.8	Terugbrengen leeflaag in oude staat + verwerken zetting	2028	SV75560DSJ	Stage-V, >= 2019 , 75-560 kW, diesel, SCR: ja	7,208	80,59632775	0,05406
{47A4F935-5931-46D7-B0EA-A610F774DB97}	Surface	werkterrein	eenheid/m2	steunmast	KIJ-BKK380 065	KIJ-BKK380 065_45_Werkterrein	901	9	Opbreken werkterrein (35x35m) steunmast	9.9	Inzaaien terrein	2028	SV75560DSJ	Stage-V, >= 2019 , 75-560 kW, diesel, SCR: ja	1,802	19,77270422	0,05406
{47A4F935-5931-46D7-B0EA-A610F774DB97}	Surface	werkterrein	eenheid	steunmast	KIJ-BKK380 065	KIJ-BKK380 065_45_Werkterrein	901	9	Opbreken werkterrein (35x35m) steunmast	9.12	Stroomvoorziening op locatie	2028	B4T	alle werktuigen op benzine, 4takt	1,764	3,523641561	0
{47A4F935-5931-46D7-B0EA-A610F774DB97}	Surface	werkterrein	eenheid	steunmast	KIJ-BKK380 065	KIJ-BKK380 065_45_Werkterrein	901	12	Verwijderen en aanbrengen onderdelen steunmast	12.4	Assistentie werkzaamheden	2028	SV75560DSJ	Stage-V, >= 2019 , 75-560 kW, diesel, SCR: ja	2	25,07828765	1,504697259
{9303F77A-B65B-4285-8FEF-ECBD301DDBB7}	Surface	werkterrein	eenheid	steunmast	KIJ-BKK380 062	KIJ-BKK380 062_46_Werkterrein	902	3	Inrichting werkterrein (35x35m) Steunmast	3.1	Aan- en afvoer materieelstukken	2027	ZUT	Zware utiliteitsvoertuigen (meer dan 6L cilinderinhoud) op diesel	1	31,96374372	0
{9303F77A-B65B-4285-8FEF-ECBD301DDBB7}	Surface	werkterrein	eenheid/m2	steunmast	KIJ-BKK380 062	KIJ-BKK380 062_46_Werkterrein	902	3	Inrichting werkterrein (35x35m) Steunmast	3.3	Aanbrengen gronddoek	2027	SV75560DSJ	Stage-V, >= 2019 , 75-560 kW, diesel, SCR: ja	1,804	20,17144496	0,05412
{9303F77A-B65B-4285-8FEF-ECBD301DDBB7}	Surface	werkterrein	eenheid/m2	steunmast	KIJ-BKK380 062	KIJ-BKK380 062_46_Werkterrein	902	3	Inrichting werkterrein (35x35m) Steunmast	3.4	Aanbrengen gronddoek	2027	SV75560DSJ	Stage-V, >= 2019 , 75-560 kW, diesel, SCR: ja	1,804	24,12779731	0,05412
{9303F77A-B65B-4285-8FEF-ECBD301DDBB7}	Surface	werkterrein	eenheid/m2	steunmast	KIJ-BKK380 062	KIJ-BKK380 062_46_Werkterrein	902	3	Inrichting werkterrein (35x35m) Steunmast	3.6	Aanbrengen houtsnippers	2027	SV75560DSJ	Stage-V, >= 2019 , 75-560 kW, diesel, SCR: ja	6,013333333	67,23814986	0,05412
{9303F77A-B65B-4285-8FEF-ECBD301DDBB7}	Surface	werkterrein	eenheid/m2	steunmast	KIJ-BKK380 062	KIJ-BKK380 062_46_Werkterrein	902	3	Inrichting werkterrein (35x35m) Steunmast	3.7	Aanbrengen houtsnippers	2027	SV75560DSJ	Stage-V, >= 2019 , 75-560 kW, diesel, SCR: ja	6,013333333	80,42599104	0,05412
{9303F77A-B65B-4285-8FEF-ECBD301DDBB7}	Surface	werkterrein	eenheid/m2	steunmast	KIJ-BKK380 062	KIJ-BKK380 062_46_Werkterrein	902	3	Inrichting werkterrein (35x35m) Steunmast	3.9	Uitrijden rijplaten	2027	SV75560DSJ	Stage-V, >= 2019 , 75-560 kW, diesel, SCR: ja	6,01634	80,46620404	4,827972242
{9303F77A-B65B-4285-8FEF-ECBD301DDBB7}	Surface	werkterrein	eenheid/m2	steunmast	KIJ-BKK380 062	KIJ-BKK380 062_46_Werkterrein	902	3	Inrichting werkterrein (35x35m) Steunmast	3.10	Assistentie werkzaamheden	2027	SV75560DSJ	Stage-V, >= 2019 , 75-560 kW, diesel, SCR: ja	7,216	80,68577984	0,05412
{9303F77A-B65B-4285-8FEF-ECBD301DDBB7}	Surface	werkterrein	eenheid/m2	steunmast	KIJ-BKK380 062	KIJ-BKK380 062_46_Werkterrein	902	3	Inrichting werkterrein (35x35m) Steunmast	3.12	Stroomvoorziening op locatie	2027	B4T	alle werktuigen op benzine, 4takt	1,591128	3,178324688	
{9303F77A-B65B-4285-8FEF-ECBD301DDBB7}	Surface	werkterrein	eenheid/m2	steunmast	KIJ-BKK380 062	KIJ-BKK380 062_46_Werkterrein	902	9	Opbreken werkterrein (35x35m) steunmast	9.1	Opnemen rijplaten	2028	SV75560DSJ	Stage-V, >= 2019 , 75-560 kW, diesel, SCR: ja	6,01634	80,46620404	0,05412
{9303F77A-B65B-4285-8FEF-ECBD301DDBB7}	Surface	werkterrein	eenheid/m2	steunmast	KIJ-BKK380 062	KIJ-BKK380 062_46_Werkterrein	902	9	Opbreken werkterrein (35x35m) steunmast	9.3	Opnemen houtsnippers	2028	SV75560DSJ	Stage-V, >= 2019 , 75-560 kW, diesel, SCR: ja	6,013333333	67,23814986	0,05412
{9303F77A-B65B-4285-8FEF-ECBD301DDBB7}	Surface	werkterrein	eenheid/m2	steunmast	KIJ-BKK380 062	KIJ-BKK380 062_46_Werkterrein	902	9	Opbreken werkterrein (35x35m) steunmast	9.4	Opnemen houtsnippers	2028	SV75560DSJ	Stage-V, >= 2019 , 75-560 kW, diesel, SCR: ja	6,013333333	80,42599104	0,05412
{9303F77A-B65B-4285-8FEF-ECBD301DDBB7}	Surface	werkterrein	eenheid/m2	steunmast	KIJ-BKK380 062	KIJ-BKK380 062_46_Werkterrein	902	9	Opbreken werkterrein (35x35m) steunmast	9.8	Terugbrengen leeflaag in oude staat + verwerken zetting	2028	SV75560DSJ	Stage-V, >= 2019 , 75-560 kW, diesel, SCR: ja	7,216	80,68577984	0,05412
{9303F77A-B65B-4285-8FEF-ECBD301DDBB7}	Surface	werkterrein	eenheid/m2	steunmast	KIJ-BKK380 062	KIJ-BKK380 062_46_Werkterrein	902	9	Opbreken werkterrein (35x35m) steunmast	9.9	Inzaaien terrein	2028	SV75560DSJ	Stage-V, >= 2019 , 75-560 kW, diesel, SCR: ja	1,804	19,79464951	0,05412
{9303F77A-B65B-4285-8FEF-ECBD301DDBB7}	Surface	werkterrein	eenheid	steunmast	KIJ-BKK380 062	KIJ-BKK380 062_46_Werkterrein	902	9	Opbreken werkterrein (35x35m) steunmast	9.12	Stroomvoorziening op locatie	2028	B4T	alle werktuigen op benzine, 4takt	1,764	3,523641561	0
{9303F77A-B65B-4285-8FEF-ECBD301DDBB7}	Surface	werkterrein	eenheid	steunmast	KIJ-BKK380 062	KIJ-BKK380 062_46_Werkterrein	902	12	Verwijderen en aanbrengen onderdelen steunmast	12.4	Assistentie werkzaamheden	2028	SV75560DSJ	Stage-V, >= 2019 , 75-560 kW, diesel, SCR: ja	2	25,07828765	1,504697259
{1B5794A2-59D4-4B4D-8DE3-F841FDF5AC89}	Surface	werkterrein	eenheid	steunmast	KIJ-BKK380 014	KIJ-BKK380 014_47_Werkterrein	522	3	Inrichting werkterrein (35x35m) Steunmast	3.1	Aan- en afvoer materieelstukken	2027	ZUT	Zware utiliteitsvoertuigen (meer dan 6L cilinderinhoud) op diesel	1	31,96374372	0
{1B5794A2-59D4-4B4D-8DE3-F841FDF5AC89}	Surface	werkterrein	eenheid/m2	steunmast	KIJ-BKK380 014	KIJ-BKK380 014_47_Werkterrein	522	3	Inrichting werkterrein (35x35m) Steunmast	3.3	Aanbrengen gronddoek	2027	SV75560DSJ	Stage-V, >= 2019 , 75-560 kW, diesel, SCR: ja	1,044	11,67349697	0,03132
{1B5794A2-59D4-4B4D-8DE3-F841FDF5AC89}	Surface	werkterrein	eenheid/m2	steunmast	KIJ-BKK380 014	KIJ-BKK380 014_47_Werkterrein	522	3	Inrichting werkterrein (35x35m) Steunmast	3.4	Aanbrengen gronddoek	2027	SV75560DSJ	Stage-V, >= 2019 , 75-560 kW, diesel, SCR: ja	1,044	13,96309335	0,03132
{1B5794A2-59D4-4B4D-8DE3-F841FDF5AC89}	Surface	werkterrein	eenheid/m2	steunmast	KIJ-BKK380 014	KIJ-BKK380 014_47_Werkterrein	522	3	Inrichting werkterrein (35x35m) Steunmast	3.6	Aanbrengen houtsnippers	2027	SV75560DSJ	Stage-V, >= 2019 , 75-560 kW, diesel, SCR: ja	3,48	38,91165657	0,03132
{1B5794A2-59D4-4B4D-8DE3-F841FDF5AC89}	Surface	werkterrein	eenheid/m2	steunmast	KIJ-BKK380 014	KIJ-BKK380 014_47_Werkterrein	522	3	Inrichting werkterrein (35x35m) Steunmast	3.7	Aanbrengen houtsnippers	2027	SV75560DSJ	Stage-V, >= 2019 , 75-560 kW, diesel, SCR: ja	3,48	46,54364448	0,03132
{1B5794A2-59D4-4B4D-8DE3-F841FDF5AC89}	Surface	werkterrein	eenheid/m2	steunmast	KIJ-BKK380 014	KIJ-BKK380 014_47_Werkterrein	522	3	Inrichting werkterrein (35x35m) Steunmast	3.9	Uitrijden rijplaten	2027	SV75560DSJ	Stage-V, >= 2019 , 75-560 kW, diesel, SCR: ja	3,48174	46,56691631	2,794014978
{1B5794A2-59D4-4B4D-8DE3-F841FDF5AC89}	Surface	werkterrein	eenheid/m2	steunmast	KIJ-BKK380 014	KIJ-BKK380 014_47_Werkterrein	522	3	Inrichting werkterrein (35x35m) Steunmast	3.10	Assistentie werkzaamheden	2027	SV75560DSJ	Stage-V, >= 2019 , 75-560 kW, diesel, SCR: ja	4,176	46,69398789	0,03132
{1B5794A2-59D4-4B4D-8DE3-F841FDF5AC89}	Surface	werkterrein	eenheid/m2	steunmast	KIJ-BKK380 014	KIJ-BKK380 014_47_Werkterrein	522	3	Inrichting werkterrein (35x35m) Steunmast	3.12	Stroomvoorziening op locatie	2027	B4T	alle werktuigen op benzine, 4takt	0,920808	1,839340895	
{1B5794A2-59D4-4B4D-8DE3-F841FDF5AC89}	Surface	werkterrein	eenheid/m2	steunmast	KIJ-BKK380 014	KIJ-BKK380 014_47_Werkterrein	522	9	Opbreken werkterrein (35x35m) steunmast	9.1	Opnemen rijplaten	2028	SV75560DSJ	Stage-V, >= 2019 , 75-560 kW, diesel, SCR: ja	3,48174	46,56691631	0,03132
{1B5794A2-59D4-4B4D-8DE3-F841FDF5AC89}	Surface	werkterrein	eenheid/m2	steunmast	KIJ-BKK380 014	KIJ-BKK380 014_47_Werkterrein	522	9	Opbreken werkterrein (35x35m) steunmast	9.3	Opnemen houtsnippers	2028	SV75560DSJ	Stage-V, >= 2019 , 75-560 kW, diesel, SCR: ja	3,48	38,91165657	0,03132
{1B5794A2-59D4-4B4D-8DE3-F841FDF5AC89}	Surface	werkterrein	eenheid/m2	steunmast	KIJ-BKK380 014	KIJ-BKK380 014_47_Werkterrein	522	9	Opbreken werkterrein (35x35m) steunmast	9.4	Opnemen houtsnippers	2028	SV75560DSJ	Stage-V, >= 2019 , 75-560 kW, diesel, SCR: ja	3,48	46,54364448	0,03132
{1B5794A2-59D4-4B4D-8DE3-F841FDF5AC89}	Surface	werkterrein	eenheid/m2	steunmast	KIJ-BKK380 014	KIJ-BKK380 014_47_Werkterrein	522	9	Opbreken werkterrein (35x35m) steunmast	9.8	Terugbrengen leeflaag in oude staat + verwerken zetting	2028	SV75560DSJ	Stage-V, >= 2019 , 75-560 kW, diesel, SCR: ja	4,176	46,69398789	0,03132
{1B5794A2-59D4-4B4D-8DE3-F841FDF5AC89}	Surface	werkterrein	eenheid/m2	steunmast	KIJ-BKK380 014	KIJ-BKK380 014_47_Werkterrein	522	9	Opbreken werkterrein (35x35m) steunmast	9.9	Inzaaien terrein	2028	SV75560DSJ	Stage-V, >= 2019 , 75-560 kW, diesel, SCR: ja	1,044	11,45544018	0,03132
{1B5794A2-59D4-4B4D-8DE3-F841FDF5AC89}	Surface	werkterrein	eenheid	steunmast	KIJ-BKK380 014	KIJ-BKK380 014_47_Werkterrein	522	9	Opbreken werkterrein (35x35m) steunmast	9.12	Stroomvoorziening op locatie	2028	B4T	alle werktuigen op benzine, 4takt	1,764	3,523641561	0
{1B5794A2-59D4-4B4D-8DE3-F841FDF5AC89}	Surface	werkterrein	eenheid	steunmast	KIJ-BKK380 014	KIJ-BKK380 014_47_Werkterrein	522	12	Verwijderen en aanbrengen onderdelen steunmast	12.4	Assistentie werkzaamheden	2028	SV75560DSJ	Stage-V, >= 2019 , 75-560 kW, diesel, SCR: ja	2	25,07828765	1,504697259
{FAADC01D-73C3-40BC-85F0-B9621712885D}	Surface	werkterrein	eenheid	steunmast	BKK-DIM380 156	BKK-DIM380 156_48_Werkterrein	1252	3	Inrichting werkterrein (35x35m) Steunmast	3.1	Aan- en afvoer materieelstukken	2027	ZUT	Zware utiliteitsvoertuigen (meer dan 6L cilinderinhoud) op diesel	1	31,96374372	0
{FAADC01D-73C3-40BC-85F0-B9621712885D}	Surface	werkterrein	eenheid/m2	steunmast	BKK-DIM380 156	BKK-DIM380 156_48_Werkterrein	1252	3	Inrichting werkterrein (35x35m) Steunmast	3.3	Aanbrengen gronddoek	2027	SV75560DSJ	Stage-V, >= 2019 , 75-560 kW, diesel, SCR: ja	2,504	27,99850232	0,07512
{FAADC01D-73C3-40BC-85F0-B9621712885D}	Surface	werkterrein	eenheid/m2	steunmast	BKK-DIM380 156	BKK-DIM380 156_48_Werkterrein	1252	3	Inrichting werkterrein (35x35m) Steunmast	3.4	Aanbrengen gronddoek	2027	SV75560DSJ	Stage-V, >= 2019 , 75-560 kW, diesel, SCR: ja	2,504	33,49002465	0,07512
{FAADC01D-73C3-40BC-85F0-B9621712885D}	Surface	werkterrein	eenheid/m2	steunmast	BKK-DIM380 156	BKK-DIM380 156_48_Werkterrein	1252	3	Inrichting werkterrein (35x35m) Steunmast	3.6	Aanbrengen houtsnippers	2027	SV75560DSJ	Stage-V, >= 2019 , 75-560 kW, diesel, SCR: ja	8,346666667	93,32834105	0,07512
{FAADC01D-73C3-40BC-85F0-B9621712885D}	Surface	werkterrein	eenheid/m2	steunmast	BKK-DIM380 156	BKK-DIM380 156_48_Werkterrein	1252	3	Inrichting werkterrein (35x35m) Steunmast	3.7	Aanbrengen houtsnippers	2027	SV75560DSJ	Stage-V, >= 2019 , 75-560 kW, diesel, SCR: ja	8,346666667	111,6334155	0,07512
{FAADC01D-73C3-40BC-85F0-B9621712885D}	Surface	werkterrein	eenheid/m2	steunmast	BKK-DIM380 156	BKK-DIM380 156_48_Werkterrein	1252	3	Inrichting werkterrein (35x35m) Steunmast	3.9	Uitrijden rijplaten	2027	SV75560DSJ	Stage-V, >= 2019 , 75-560 kW, diesel, SCR: ja	8,35084	111,6892322	6,701353933
{FAADC01D-73C3-40BC-85F0-B9621712885D}	Surface	werkterrein	eenheid/m2	steunmast	BKK-DIM380 156	BKK-DIM380 156_48_Werkterrein	1252	3	Inrichting werkterrein (35x35m) Steunmast	3.10	Assistentie werkzaamheden	2027	SV75560DSJ	Stage-V, >= 2019 , 75-560 kW, diesel, SCR: ja	10,016	111,9940093	0,07512
{FAADC01D-73C3-40BC-85F0-B9621712885D}	Surface	werkterrein	eenheid/m2	steunmast	BKK-DIM380 156	BKK-DIM380 156_48_Werkterrein	1252	3	Inrichting werkterrein (35x35m) Steunmast	3.12	Stroomvoorziening op locatie	2027	B4T	alle werktuigen op benzine, 4takt	2,208528	4,411599234	
{FAADC01D-73C3-40BC-85F0-B9621712885D}	Surface	werkterrein	eenheid/m2	steunmast	BKK-DIM380 156	BKK-DIM380 156_48_Werkterrein	1252	9	Opbreken werkterrein (35x35m) steunmast	9.1	Opnemen rijplaten	2028	SV75560DSJ	Stage-V, >= 2019 , 75-560 kW, diesel, SCR: ja	8,35084	111,6892322	0,07512
{FAADC01D-73C3-40BC-85F0-B9621712885D}	Surface	werkterrein	eenheid/m2	steunmast	BKK-DIM380 156	BKK-DIM380 156_48_Werkterrein	1252	9	Opbreken werkterrein (35x35m) steunmast	9.3	Opnemen houtsnippers	2028	SV75560DSJ	Stage-V, >= 2019 , 75-560 kW, diesel, SCR: ja	8,346666667	93,32834105	0,07512
{FAADC01D-73C3-40BC-85F0-B9621712885D}	Surface	werkterrein	eenheid/m2	steunmast	BKK-DIM380 156	BKK-DIM380 156_48_Werkterrein	1252	9	Opbreken werkterrein (35x35m) steunmast	9.4	Opnemen houtsnippers	2028	SV75560DSJ	Stage-V, >= 2019 , 75-560 kW, diesel, SCR: ja	8,346666667	111,6334155	0,07512
{FAADC01D-73C3-40BC-85F0-B9621712885D}	Surface	werkterrein	eenheid/m2	steunmast	BKK-DIM380 156	BKK-DIM380 156_48_Werkterrein	1252	9	Opbreken werkterrein (35x35m) steunmast	9.8	Terugbrengen leeflaag in oude staat + verwerken zetting	2028	SV75560DSJ	Stage-V, >= 2019 , 75-560 kW, diesel, SCR: ja	10,016	111,9940093	0,07512
{FAADC01D-73C3-40BC-85F0-B9621712885D}	Surface	werkterrein	eenheid/m2	steunmast	BKK-DIM380 156	BKK-DIM380 156_48_Werkterrein	1252	9	Opbreken werkterrein (35x35m) steunmast	9.9	Inzaaien terrein	2028	SV75560DSJ	Stage-V, >= 2019 , 75-560 kW, diesel, SCR: ja	2,504	27,4755002	0,07512
{FAADC01D-73C3-40BC-85F0-B9621712885D}	Surface	werkterrein	eenheid	steunmast	BKK-DIM380 156	BKK-DIM380 156_48_Werkterrein	1252	9	Opbreken werkterrein (35x35m) steunmast	9.12	Stroomvoorziening op locatie	2028	B4T	alle werktuigen op benzine, 4takt	1,764	3,523641561	0
{FAADC01D-73C3-40BC-85F0-B9621712885D}	Surface	werkterrein	eenheid	steunmast	BKK-DIM380 156	BKK-DIM380 156_48_Werkterrein	1252	12	Verwijderen en aanbrengen onderdelen steunmast	12.4	Assistentie werkzaamheden	2028	SV75560DSJ	Stage-V, >= 2019 , 75-560 kW, diesel, SCR: ja	2	25,07828765	1,504697259
{14F4554C-C09A-4EBB-9597-DAC6321A3A2E}	Surface	werkterrein	eenheid	steunmast	KIJ-BKK380 059	KIJ-BKK380 059_49_Werkterrein	901	3	Inrichting werkterrein (35x35m) Steunmast	3.1	Aan- en afvoer materieelstukken	2027	ZUT	Zware utiliteitsvoertuigen (meer dan 6L cilinderinhoud) op diesel	1	31,96374372	0
{14F4554C-C09A-4EBB-9597-DAC6321A3A2E}	Surface	werkterrein	eenheid/m2	steunmast	KIJ-BKK380 059	KIJ-BKK380 059_49_Werkterrein	901	3	Inrichting werkterrein (35x35m) Steunmast	3.3	Aanbrengen gronddoek	2027	SV75560DSJ	Stage-V, >= 2019 , 75-560 kW, diesel, SCR: ja	1,802	20,14908194	0,05406
{14F4554C-C09A-4EBB-9597-DAC6321A3A2E}	Surface	werkterrein	eenheid/m2	steunmast	KIJ-BKK380 059	KIJ-BKK380 059_49_Werkterrein	901	3	Inrichting werkterrein (35x35m) Steunmast	3.4	Aanbrengen gronddoek	2027	SV75560DSJ	Stage-V, >= 2019 , 75-560 kW, diesel, SCR: ja	1,802	24,10104809	0,05406
{14F4554C-C09A-4EBB-9597-DAC6321A3A2E}	Surface	werkterrein	eenheid/m2	steunmast	KIJ-BKK380 059	KIJ-BKK380 059_49_Werkterrein	901	3	Inrichting werkterrein (35x35m) Steunmast	3.6	Aanbrengen houtsnippers	2027	SV75560DSJ	Stage-V, >= 2019 , 75-560 kW, diesel, SCR: ja	6,006666667	67,16360646	0,05406
{14F4554C-C09A-4EBB-9597-DAC6321A3A2E}	Surface	werkterrein	eenheid/m2	steunmast	KIJ-BKK380 059	KIJ-BKK380 059_49_Werkterrein	901	3	Inrichting werkterrein (35x35m) Steunmast	3.7	Aanbrengen houtsnippers	2027	SV75560DSJ	Stage-V, >= 2019 , 75-560 kW, diesel, SCR: ja	6,006666667	80,33682697	0,05406
{14F4554C-C09A-4EBB-9597-DAC6321A3A2E}	Surface	werkterrein	eenheid/m2	steunmast	KIJ-BKK380 059	KIJ-BKK380 059_49_Werkterrein	901	3	Inrichting werkterrein (35x35m) Steunmast	3.9	Uitrijden rijplaten	2027	SV75560DSJ	Stage-V, >= 2019 , 75-560 kW, diesel, SCR: ja	6,00967	80,37699539	4,822619723
{14F4554C-C09A-4EBB-9597-DAC6321A3A2E}	Surface	werkterrein	eenheid/m2	steunmast	KIJ-BKK380 059	KIJ-BKK380 059_49_Werkterrein	901	3	Inrichting werkterrein (35x35m) Steunmast	3.10	Assistentie werkzaamheden	2027	SV75560DSJ	Stage-V, >= 2019 , 75-560 kW, diesel, SCR: ja	7,208	80,59632775	0,05406
{14F4554C-C09A-4EBB-9597-DAC6321A3A2E}	Surface	werkterrein	eenheid/m2	steunmast	KIJ-BKK380 059	KIJ-BKK380 059_49_Werkterrein	901	3	Inrichting werkterrein (35x35m) Steunmast	3.12	Stroomvoorziening op locatie	2027	B4T	alle werktuigen op benzine, 4takt	1,589364	3,174801046	
{14F4554C-C09A-4EBB-9597-DAC6321A3A2E}	Surface	werkterrein	eenheid/m2	steunmast	KIJ-BKK380 059	KIJ-BKK380 059_49_Werkterrein	901	9	Opbreken werkterrein (35x35m) steunmast	9.1	Opnemen rijplaten	2028	SV75560DSJ	Stage-V, >= 2019 , 75-560 kW, diesel, SCR: ja	6,00967	80,37699539	0,05406
{14F4554C-C09A-4EBB-9597-DAC6321A3A2E}	Surface	werkterrein	eenheid/m2	steunmast	KIJ-BKK380 059	KIJ-BKK380 059_49_Werkterrein	901	9	Opbreken werkterrein (35x35m) steunmast	9.3	Opnemen houtsnippers	2028	SV75560DSJ	Stage-V, >= 2019 , 75-560 kW, diesel, SCR: ja	6,006666667	67,16360646	0,05406
{14F4554C-C09A-4EBB-9597-DAC6321A3A2E}	Surface	werkterrein	eenheid/m2	steunmast	KIJ-BKK380 059	KIJ-BKK380 059_49_Werkterrein	901	9	Opbreken werkterrein (35x35m) steunmast	9.4	Opnemen houtsnippers	2028	SV75560DSJ	Stage-V, >= 2019 , 75-560 kW, diesel, SCR: ja	6,006666667	80,33682697	0,05406
{14F4554C-C09A-4EBB-9597-DAC6321A3A2E}	Surface	werkterrein	eenheid/m2	steunmast	KIJ-BKK380 059	KIJ-BKK380 059_49_Werkterrein	901	9	Opbreken werkterrein (35x35m) steunmast	9.8	Terugbrengen leeflaag in oude staat + verwerken zetting	2028	SV75560DSJ	Stage-V, >= 2019 , 75-560 kW, diesel, SCR: ja	7,208	80,59632775	0,05406
{14F4554C-C09A-4EBB-9597-DAC6321A3A2E}	Surface	werkterrein	eenheid/m2	steunmast	KIJ-BKK380 059	KIJ-BKK380 059_49_Werkterrein	901	9	Opbreken werkterrein (35x35m) steunmast	9.9	Inzaaien terrein	2028	SV75560DSJ	Stage-V, >= 2019 , 75-560 kW, diesel, SCR: ja	1,802	19,77270422	0,05406
{14F4554C-C09A-4EBB-9597-DAC6321A3A2E}	Surface	werkterrein	eenheid	steunmast	KIJ-BKK380 059	KIJ-BKK380 059_49_Werkterrein	901	9	Opbreken werkterrein (35x35m) steunmast	9.12	Stroomvoorziening op locatie	2028	B4T	alle werktuigen op benzine, 4takt	1,764	3,523641561	0
{14F4554C-C09A-4EBB-9597-DAC6321A3A2E}	Surface	werkterrein	eenheid	steunmast	KIJ-BKK380 059	KIJ-BKK380 059_49_Werkterrein	901	12	Verwijderen en aanbrengen onderdelen steunmast	12.4	Assistentie werkzaamheden	2028	SV75560DSJ	Stage-V, >= 2019 , 75-560 kW, diesel, SCR: ja	2	25,07828765	1,504697259
{098715D8-697B-498F-B658-881C7F674328}	Surface	werkterrein	eenheid	steunmast	KIJ-BKK380 015	KIJ-BKK380 015_50_Werkterrein	601	3	Inrichting werkterrein (35x35m) Steunmast	3.1	Aan- en afvoer materieelstukken	2027	ZUT	Zware utiliteitsvoertuigen (meer dan 6L cilinderinhoud) op diesel	1	31,96374372	0
{098715D8-697B-498F-B658-881C7F674328}	Surface	werkterrein	eenheid/m2	steunmast	KIJ-BKK380 015	KIJ-BKK380 015_50_Werkterrein	601	3	Inrichting werkterrein (35x35m) Steunmast	3.3	Aanbrengen gronddoek	2027	SV75560DSJ	Stage-V, >= 2019 , 75-560 kW, diesel, SCR: ja	1,202	13,44017563	0,03606
{098715D8-697B-498F-B658-881C7F674328}	Surface	werkterrein	eenheid/m2	steunmast	KIJ-BKK380 015	KIJ-BKK380 015_50_Werkterrein	601	3	Inrichting werkterrein (35x35m) Steunmast	3.4	Aanbrengen gronddoek	2027	SV75560DSJ	Stage-V, >= 2019 , 75-560 kW, diesel, SCR: ja	1,202	16,0762818	0,03606
{098715D8-697B-498F-B658-881C7F674328}	Surface	werkterrein	eenheid/m2	steunmast	KIJ-BKK380 015	KIJ-BKK380 015_50_Werkterrein	601	3	Inrichting werkterrein (35x35m) Steunmast	3.6	Aanbrengen houtsnippers	2027	SV75560DSJ	Stage-V, >= 2019 , 75-560 kW, diesel, SCR: ja	4,006666667	44,80058544	0,03606
{098715D8-697B-498F-B658-881C7F674328}	Surface	werkterrein	eenheid/m2	steunmast	KIJ-BKK380 015	KIJ-BKK380 015_50_Werkterrein	601	3	Inrichting werkterrein (35x35m) Steunmast	3.7	Aanbrengen houtsnippers	2027	SV75560DSJ	Stage-V, >= 2019 , 75-560 kW, diesel, SCR: ja	4,006666667	53,58760601	0,03606
{098715D8-697B-498F-B658-881C7F674328}	Surface	werkterrein	eenheid/m2	steunmast	KIJ-BKK380 015	KIJ-BKK380 015_50_Werkterrein	601	3	Inrichting werkterrein (35x35m) Steunmast	3.9	Uitrijden rijplaten	2027	SV75560DSJ	Stage-V, >= 2019 , 75-560 kW, diesel, SCR: ja	4,00867	53,61439981	3,216863989
{098715D8-697B-498F-B658-881C7F674328}	Surface	werkterrein	eenheid/m2	steunmast	KIJ-BKK380 015	KIJ-BKK380 015_50_Werkterrein	601	3	Inrichting werkterrein (35x35m) Steunmast	3.10	Assistentie werkzaamheden	2027	SV75560DSJ	Stage-V, >= 2019 , 75-560 kW, diesel, SCR: ja	4,808	53,76070253	0,03606
{098715D8-697B-498F-B658-881C7F674328}	Surface	werkterrein	eenheid/m2	steunmast	KIJ-BKK380 015	KIJ-BKK380 015_50_Werkterrein	601	3	Inrichting werkterrein (35x35m) Steunmast	3.12	Stroomvoorziening op locatie	2027	B4T	alle werktuigen op benzine, 4takt	1,060164	2,117708578	
{098715D8-697B-498F-B658-881C7F674328}	Surface	werkterrein	eenheid/m2	steunmast	KIJ-BKK380 015	KIJ-BKK380 015_50_Werkterrein	601	9	Opbreken werkterrein (35x35m) steunmast	9.1	Opnemen rijplaten	2028	SV75560DSJ	Stage-V, >= 2019 , 75-560 kW, diesel, SCR: ja	4,00867	53,61439981	0,03606
{098715D8-697B-498F-B658-881C7F674328}	Surface	werkterrein	eenheid/m2	steunmast	KIJ-BKK380 015	KIJ-BKK380 015_50_Werkterrein	601	9	Opbreken werkterrein (35x35m) steunmast	9.3	Opnemen houtsnippers	2028	SV75560DSJ	Stage-V, >= 2019 , 75-560 kW, diesel, SCR: ja	4,006666667	44,80058544	0,03606
{098715D8-697B-498F-B658-881C7F674328}	Surface	werkterrein	eenheid/m2	steunmast	KIJ-BKK380 015	KIJ-BKK380 015_50_Werkterrein	601	9	Opbreken werkterrein (35x35m) steunmast	9.4	Opnemen houtsnippers	2028	SV75560DSJ	Stage-V, >= 2019 , 75-560 kW, diesel, SCR: ja	4,006666667	53,58760601	0,03606
{098715D8-697B-498F-B658-881C7F674328}	Surface	werkterrein	eenheid/m2	steunmast	KIJ-BKK380 015	KIJ-BKK380 015_50_Werkterrein	601	9	Opbreken werkterrein (35x35m) steunmast	9.8	Terugbrengen leeflaag in oude staat + verwerken zetting	2028	SV75560DSJ	Stage-V, >= 2019 , 75-560 kW, diesel, SCR: ja	4,808	53,76070253	0,03606
{098715D8-697B-498F-B658-881C7F674328}	Surface	werkterrein	eenheid/m2	steunmast	KIJ-BKK380 015	KIJ-BKK380 015_50_Werkterrein	601	9	Opbreken werkterrein (35x35m) steunmast	9.9	Inzaaien terrein	2028	SV75560DSJ	Stage-V, >= 2019 , 75-560 kW, diesel, SCR: ja	1,202	13,18911791	0,03606
{098715D8-697B-498F-B658-881C7F674328}	Surface	werkterrein	eenheid	steunmast	KIJ-BKK380 015	KIJ-BKK380 015_50_Werkterrein	601	9	Opbreken werkterrein (35x35m) steunmast	9.12	Stroomvoorziening op locatie	2028	B4T	alle werktuigen op benzine, 4takt	1,764	3,523641561	0
{098715D8-697B-498F-B658-881C7F674328}	Surface	werkterrein	eenheid	steunmast	KIJ-BKK380 015	KIJ-BKK380 015_50_Werkterrein	601	12	Verwijderen en aanbrengen onderdelen steunmast	12.4	Assistentie werkzaamheden	2028	SV75560DSJ	Stage-V, >= 2019 , 75-560 kW, diesel, SCR: ja	2	25,07828765	1,504697259
{63AAEF5A-9A4B-42A6-8B57-35D1BD07C440}	Surface	werkterrein	eenheid	steunmast	KIJ-BKK380 095	KIJ-BKK380 095_51_Werkterrein	588	3	Inrichting werkterrein (35x35m) Steunmast	3.1	Aan- en afvoer materieelstukken	2027	ZUT	Zware utiliteitsvoertuigen (meer dan 6L cilinderinhoud) op diesel	1	31,96374372	0
{63AAEF5A-9A4B-42A6-8B57-35D1BD07C440}	Surface	werkterrein	eenheid/m2	steunmast	KIJ-BKK380 095	KIJ-BKK380 095_51_Werkterrein	588	3	Inrichting werkterrein (35x35m) Steunmast	3.3	Aanbrengen gronddoek	2027	SV75560DSJ	Stage-V, >= 2019 , 75-560 kW, diesel, SCR: ja	1,176	13,14945636	0,03528
{63AAEF5A-9A4B-42A6-8B57-35D1BD07C440}	Surface	werkterrein	eenheid/m2	steunmast	KIJ-BKK380 095	KIJ-BKK380 095_51_Werkterrein	588	3	Inrichting werkterrein (35x35m) Steunmast	3.4	Aanbrengen gronddoek	2027	SV75560DSJ	Stage-V, >= 2019 , 75-560 kW, diesel, SCR: ja	1,176	15,72854193	0,03528
{63AAEF5A-9A4B-42A6-8B57-35D1BD07C440}	Surface	werkterrein	eenheid/m2	steunmast	KIJ-BKK380 095	KIJ-BKK380 095_51_Werkterrein	588	3	Inrichting werkterrein (35x35m) Steunmast	3.6	Aanbrengen houtsnippers	2027	SV75560DSJ	Stage-V, >= 2019 , 75-560 kW, diesel, SCR: ja	3,92	43,8315212	0,03528
{63AAEF5A-9A4B-42A6-8B57-35D1BD07C440}	Surface	werkterrein	eenheid/m2	steunmast	KIJ-BKK380 095	KIJ-BKK380 095_51_Werkterrein	588	3	Inrichting werkterrein (35x35m) Steunmast	3.7	Aanbrengen houtsnippers	2027	SV75560DSJ	Stage-V, >= 2019 , 75-560 kW, diesel, SCR: ja	3,92	52,4284731	0,03528
{63AAEF5A-9A4B-42A6-8B57-35D1BD07C440}	Surface	werkterrein	eenheid/m2	steunmast	KIJ-BKK380 095	KIJ-BKK380 095_51_Werkterrein	588	3	Inrichting werkterrein (35x35m) Steunmast	3.9	Uitrijden rijplaten	2027	SV75560DSJ	Stage-V, >= 2019 , 75-560 kW, diesel, SCR: ja	3,92196	52,45468733	3,14728124
{63AAEF5A-9A4B-42A6-8B57-35D1BD07C440}	Surface	werkterrein	eenheid/m2	steunmast	KIJ-BKK380 095	KIJ-BKK380 095_51_Werkterrein	588	3	Inrichting werkterrein (35x35m) Steunmast	3.10	Assistentie werkzaamheden	2027	SV75560DSJ	Stage-V, >= 2019 , 75-560 kW, diesel, SCR: ja	4,704	52,59782544	0,03528
{63AAEF5A-9A4B-42A6-8B57-35D1BD07C440}	Surface	werkterrein	eenheid/m2	steunmast	KIJ-BKK380 095	KIJ-BKK380 095_51_Werkterrein	588	3	Inrichting werkterrein (35x35m) Steunmast	3.12	Stroomvoorziening op locatie	2027	B4T	alle werktuigen op benzine, 4takt	1,037232	2,071901238	
{63AAEF5A-9A4B-42A6-8B57-35D1BD07C440}	Surface	werkterrein	eenheid/m2	steunmast	KIJ-BKK380 095	KIJ-BKK380 095_51_Werkterrein	588	9	Opbreken werkterrein (35x35m) steunmast	9.1	Opnemen rijplaten	2028	SV75560DSJ	Stage-V, >= 2019 , 75-560 kW, diesel, SCR: ja	3,92196	52,45468733	0,03528
{63AAEF5A-9A4B-42A6-8B57-35D1BD07C440}	Surface	werkterrein	eenheid/m2	steunmast	KIJ-BKK380 095	KIJ-BKK380 095_51_Werkterrein	588	9	Opbreken werkterrein (35x35m) steunmast	9.3	Opnemen houtsnippers	2028	SV75560DSJ	Stage-V, >= 2019 , 75-560 kW, diesel, SCR: ja	3,92	43,8315212	0,03528
{63AAEF5A-9A4B-42A6-8B57-35D1BD07C440}	Surface	werkterrein	eenheid/m2	steunmast	KIJ-BKK380 095	KIJ-BKK380 095_51_Werkterrein	588	9	Opbreken werkterrein (35x35m) steunmast	9.4	Opnemen houtsnippers	2028	SV75560DSJ	Stage-V, >= 2019 , 75-560 kW, diesel, SCR: ja	3,92	52,4284731	0,03528
{63AAEF5A-9A4B-42A6-8B57-35D1BD07C440}	Surface	werkterrein	eenheid/m2	steunmast	KIJ-BKK380 095	KIJ-BKK380 095_51_Werkterrein	588	9	Opbreken werkterrein (35x35m) steunmast	9.8	Terugbrengen leeflaag in oude staat + verwerken zetting	2028	SV75560DSJ	Stage-V, >= 2019 , 75-560 kW, diesel, SCR: ja	4,704	52,59782544	0,03528
{63AAEF5A-9A4B-42A6-8B57-35D1BD07C440}	Surface	werkterrein	eenheid/m2	steunmast	KIJ-BKK380 095	KIJ-BKK380 095_51_Werkterrein	588	9	Opbreken werkterrein (35x35m) steunmast	9.9	Inzaaien terrein	2028	SV75560DSJ	Stage-V, >= 2019 , 75-560 kW, diesel, SCR: ja	1,176	12,90382917	0,03528
{63AAEF5A-9A4B-42A6-8B57-35D1BD07C440}	Surface	werkterrein	eenheid	steunmast	KIJ-BKK380 095	KIJ-BKK380 095_51_Werkterrein	588	9	Opbreken werkterrein (35x35m) steunmast	9.12	Stroomvoorziening op locatie	2028	B4T	alle werktuigen op benzine, 4takt	1,764	3,523641561	0
{63AAEF5A-9A4B-42A6-8B57-35D1BD07C440}	Surface	werkterrein	eenheid	steunmast	KIJ-BKK380 095	KIJ-BKK380 095_51_Werkterrein	588	12	Verwijderen en aanbrengen onderdelen steunmast	12.4	Assistentie werkzaamheden	2028	SV75560DSJ	Stage-V, >= 2019 , 75-560 kW, diesel, SCR: ja	2	25,07828765	1,504697259
{2CBC5AB6-3935-45FC-B36B-D80E05CC7FA8}	Surface	werkterrein	eenheid	steunmast	KIJ-BKK380 090	KIJ-BKK380 090_52_Werkterrein	800	3	Inrichting werkterrein (35x35m) Steunmast	3.1	Aan- en afvoer materieelstukken	2027	ZUT	Zware utiliteitsvoertuigen (meer dan 6L cilinderinhoud) op diesel	1	31,96374372	0
{2CBC5AB6-3935-45FC-B36B-D80E05CC7FA8}	Surface	werkterrein	eenheid/m2	steunmast	KIJ-BKK380 090	KIJ-BKK380 090_52_Werkterrein	800	3	Inrichting werkterrein (35x35m) Steunmast	3.3	Aanbrengen gronddoek	2027	SV75560DSJ	Stage-V, >= 2019 , 75-560 kW, diesel, SCR: ja	1,6	17,89041682	0,048
{2CBC5AB6-3935-45FC-B36B-D80E05CC7FA8}	Surface	werkterrein	eenheid/m2	steunmast	KIJ-BKK380 090	KIJ-BKK380 090_52_Werkterrein	800	3	Inrichting werkterrein (35x35m) Steunmast	3.4	Aanbrengen gronddoek	2027	SV75560DSJ	Stage-V, >= 2019 , 75-560 kW, diesel, SCR: ja	1,6	21,39937677	0,048
{2CBC5AB6-3935-45FC-B36B-D80E05CC7FA8}	Surface	werkterrein	eenheid/m2	steunmast	KIJ-BKK380 090	KIJ-BKK380 090_52_Werkterrein	800	3	Inrichting werkterrein (35x35m) Steunmast	3.6	Aanbrengen houtsnippers	2027	SV75560DSJ	Stage-V, >= 2019 , 75-560 kW, diesel, SCR: ja	5,333333333	59,63472272	0,048
{2CBC5AB6-3935-45FC-B36B-D80E05CC7FA8}	Surface	werkterrein	eenheid/m2	steunmast	KIJ-BKK380 090	KIJ-BKK380 090_52_Werkterrein	800	3	Inrichting werkterrein (35x35m) Steunmast	3.7	Aanbrengen houtsnippers	2027	SV75560DSJ	Stage-V, >= 2019 , 75-560 kW, diesel, SCR: ja	5,333333333	71,33125592	0,048
{2CBC5AB6-3935-45FC-B36B-D80E05CC7FA8}	Surface	werkterrein	eenheid/m2	steunmast	KIJ-BKK380 090	KIJ-BKK380 090_52_Werkterrein	800	3	Inrichting werkterrein (35x35m) Steunmast	3.9	Uitrijden rijplaten	2027	SV75560DSJ	Stage-V, >= 2019 , 75-560 kW, diesel, SCR: ja	5,336	71,36692154	4,282015293
{2CBC5AB6-3935-45FC-B36B-D80E05CC7FA8}	Surface	werkterrein	eenheid/m2	steunmast	KIJ-BKK380 090	KIJ-BKK380 090_52_Werkterrein	800	3	Inrichting werkterrein (35x35m) Steunmast	3.10	Assistentie werkzaamheden	2027	SV75560DSJ	Stage-V, >= 2019 , 75-560 kW, diesel, SCR: ja	6,4	71,56166726	0,048
{2CBC5AB6-3935-45FC-B36B-D80E05CC7FA8}	Surface	werkterrein	eenheid/m2	steunmast	KIJ-BKK380 090	KIJ-BKK380 090_52_Werkterrein	800	3	Inrichting werkterrein (35x35m) Steunmast	3.12	Stroomvoorziening op locatie	2027	B4T	alle werktuigen op benzine, 4takt	1,4112	2,818913249	
{2CBC5AB6-3935-45FC-B36B-D80E05CC7FA8}	Surface	werkterrein	eenheid/m2	steunmast	KIJ-BKK380 090	KIJ-BKK380 090_52_Werkterrein	800	9	Opbreken werkterrein (35x35m) steunmast	9.1	Opnemen rijplaten	2028	SV75560DSJ	Stage-V, >= 2019 , 75-560 kW, diesel, SCR: ja	5,336	71,36692154	0,048
{2CBC5AB6-3935-45FC-B36B-D80E05CC7FA8}	Surface	werkterrein	eenheid/m2	steunmast	KIJ-BKK380 090	KIJ-BKK380 090_52_Werkterrein	800	9	Opbreken werkterrein (35x35m) steunmast	9.3	Opnemen houtsnippers	2028	SV75560DSJ	Stage-V, >= 2019 , 75-560 kW, diesel, SCR: ja	5,333333333	59,63472272	0,048
{2CBC5AB6-3935-45FC-B36B-D80E05CC7FA8}	Surface	werkterrein	eenheid/m2	steunmast	KIJ-BKK380 090	KIJ-BKK380 090_52_Werkterrein	800	9	Opbreken werkterrein (35x35m) steunmast	9.4	Opnemen houtsnippers	2028	SV75560DSJ	Stage-V, >= 2019 , 75-560 kW, diesel, SCR: ja	5,333333333	71,33125592	0,048
{2CBC5AB6-3935-45FC-B36B-D80E05CC7FA8}	Surface	werkterrein	eenheid/m2	steunmast	KIJ-BKK380 090	KIJ-BKK380 090_52_Werkterrein	800	9	Opbreken werkterrein (35x35m) steunmast	9.8	Terugbrengen leeflaag in oude staat + verwerken zetting	2028	SV75560DSJ	Stage-V, >= 2019 , 75-560 kW, diesel, SCR: ja	6,4	71,56166726	0,048
{2CBC5AB6-3935-45FC-B36B-D80E05CC7FA8}	Surface	werkterrein	eenheid/m2	steunmast	KIJ-BKK380 090	KIJ-BKK380 090_52_Werkterrein	800	9	Opbreken werkterrein (35x35m) steunmast	9.9	Inzaaien terrein	2028	SV75560DSJ	Stage-V, >= 2019 , 75-560 kW, diesel, SCR: ja	1,6	17,55623016	0,048
{2CBC5AB6-3935-45FC-B36B-D80E05CC7FA8}	Surface	werkterrein	eenheid	steunmast	KIJ-BKK380 090	KIJ-BKK380 090_52_Werkterrein	800	9	Opbreken werkterrein (35x35m) steunmast	9.12	Stroomvoorziening op locatie	2028	B4T	alle werktuigen op benzine, 4takt	1,764	3,523641561	0
{2CBC5AB6-3935-45FC-B36B-D80E05CC7FA8}	Surface	werkterrein	eenheid	steunmast	KIJ-BKK380 090	KIJ-BKK380 090_52_Werkterrein	800	12	Verwijderen en aanbrengen onderdelen steunmast	12.4	Assistentie werkzaamheden	2028	SV75560DSJ	Stage-V, >= 2019 , 75-560 kW, diesel, SCR: ja	2	25,07828765	1,504697259
{3AC9C647-2B3E-48BD-B7C3-E9843987DCA0}	Surface	werkterrein	eenheid	steunmast	KIJ-BKK380 024	KIJ-BKK380 024_53_Werkterrein	605	3	Inrichting werkterrein (35x35m) Steunmast	3.1	Aan- en afvoer materieelstukken	2027	ZUT	Zware utiliteitsvoertuigen (meer dan 6L cilinderinhoud) op diesel	1	31,96374372	0
{3AC9C647-2B3E-48BD-B7C3-E9843987DCA0}	Surface	werkterrein	eenheid/m2	steunmast	KIJ-BKK380 024	KIJ-BKK380 024_53_Werkterrein	605	3	Inrichting werkterrein (35x35m) Steunmast	3.3	Aanbrengen gronddoek	2027	SV75560DSJ	Stage-V, >= 2019 , 75-560 kW, diesel, SCR: ja	1,21	13,52962772	0,0363
{3AC9C647-2B3E-48BD-B7C3-E9843987DCA0}	Surface	werkterrein	eenheid/m2	steunmast	KIJ-BKK380 024	KIJ-BKK380 024_53_Werkterrein	605	3	Inrichting werkterrein (35x35m) Steunmast	3.4	Aanbrengen gronddoek	2027	SV75560DSJ	Stage-V, >= 2019 , 75-560 kW, diesel, SCR: ja	1,21	16,18327869	0,0363
{3AC9C647-2B3E-48BD-B7C3-E9843987DCA0}	Surface	werkterrein	eenheid/m2	steunmast	KIJ-BKK380 024	KIJ-BKK380 024_53_Werkterrein	605	3	Inrichting werkterrein (35x35m) Steunmast	3.6	Aanbrengen houtsnippers	2027	SV75560DSJ	Stage-V, >= 2019 , 75-560 kW, diesel, SCR: ja	4,033333333	45,09875906	0,0363
{3AC9C647-2B3E-48BD-B7C3-E9843987DCA0}	Surface	werkterrein	eenheid/m2	steunmast	KIJ-BKK380 024	KIJ-BKK380 024_53_Werkterrein	605	3	Inrichting werkterrein (35x35m) Steunmast	3.7	Aanbrengen houtsnippers	2027	SV75560DSJ	Stage-V, >= 2019 , 75-560 kW, diesel, SCR: ja	4,033333333	53,94426229	0,0363
{3AC9C647-2B3E-48BD-B7C3-E9843987DCA0}	Surface	werkterrein	eenheid/m2	steunmast	KIJ-BKK380 024	KIJ-BKK380 024_53_Werkterrein	605	3	Inrichting werkterrein (35x35m) Steunmast	3.9	Uitrijden rijplaten	2027	SV75560DSJ	Stage-V, >= 2019 , 75-560 kW, diesel, SCR: ja	4,03535	53,97123442	3,238274065
{3AC9C647-2B3E-48BD-B7C3-E9843987DCA0}	Surface	werkterrein	eenheid/m2	steunmast	KIJ-BKK380 024	KIJ-BKK380 024_53_Werkterrein	605	3	Inrichting werkterrein (35x35m) Steunmast	3.10	Assistentie werkzaamheden	2027	SV75560DSJ	Stage-V, >= 2019 , 75-560 kW, diesel, SCR: ja	4,84	54,11851087	0,0363
{3AC9C647-2B3E-48BD-B7C3-E9843987DCA0}	Surface	werkterrein	eenheid/m2	steunmast	KIJ-BKK380 024	KIJ-BKK380 024_53_Werkterrein	605	3	Inrichting werkterrein (35x35m) Steunmast	3.12	Stroomvoorziening op locatie	2027	B4T	alle werktuigen op benzine, 4takt	1,06722	2,131803144	
{3AC9C647-2B3E-48BD-B7C3-E9843987DCA0}	Surface	werkterrein	eenheid/m2	steunmast	KIJ-BKK380 024	KIJ-BKK380 024_53_Werkterrein	605	9	Opbreken werkterrein (35x35m) steunmast	9.1	Opnemen rijplaten	2028	SV75560DSJ	Stage-V, >= 2019 , 75-560 kW, diesel, SCR: ja	4,03535	53,97123442	0,0363
{3AC9C647-2B3E-48BD-B7C3-E9843987DCA0}	Surface	werkterrein	eenheid/m2	steunmast	KIJ-BKK380 024	KIJ-BKK380 024_53_Werkterrein	605	9	Opbreken werkterrein (35x35m) steunmast	9.3	Opnemen houtsnippers	2028	SV75560DSJ	Stage-V, >= 2019 , 75-560 kW, diesel, SCR: ja	4,033333333	45,09875906	0,0363
{3AC9C647-2B3E-48BD-B7C3-E9843987DCA0}	Surface	werkterrein	eenheid/m2	steunmast	KIJ-BKK380 024	KIJ-BKK380 024_53_Werkterrein	605	9	Opbreken werkterrein (35x35m) steunmast	9.4	Opnemen houtsnippers	2028	SV75560DSJ	Stage-V, >= 2019 , 75-560 kW, diesel, SCR: ja	4,033333333	53,94426229	0,0363
{3AC9C647-2B3E-48BD-B7C3-E9843987DCA0}	Surface	werkterrein	eenheid/m2	steunmast	KIJ-BKK380 024	KIJ-BKK380 024_53_Werkterrein	605	9	Opbreken werkterrein (35x35m) steunmast	9.8	Terugbrengen leeflaag in oude staat + verwerken zetting	2028	SV75560DSJ	Stage-V, >= 2019 , 75-560 kW, diesel, SCR: ja	4,84	54,11851087	0,0363
{3AC9C647-2B3E-48BD-B7C3-E9843987DCA0}	Surface	werkterrein	eenheid/m2	steunmast	KIJ-BKK380 024	KIJ-BKK380 024_53_Werkterrein	605	9	Opbreken werkterrein (35x35m) steunmast	9.9	Inzaaien terrein	2028	SV75560DSJ	Stage-V, >= 2019 , 75-560 kW, diesel, SCR: ja	1,21	13,27689906	0,0363
{3AC9C647-2B3E-48BD-B7C3-E9843987DCA0}	Surface	werkterrein	eenheid	steunmast	KIJ-BKK380 024	KIJ-BKK380 024_53_Werkterrein	605	9	Opbreken werkterrein (35x35m) steunmast	9.12	Stroomvoorziening op locatie	2028	B4T	alle werktuigen op benzine, 4takt	1,764	3,523641561	0
{3AC9C647-2B3E-48BD-B7C3-E9843987DCA0}	Surface	werkterrein	eenheid	steunmast	KIJ-BKK380 024	KIJ-BKK380 024_53_Werkterrein	605	12	Verwijderen en aanbrengen onderdelen steunmast	12.4	Assistentie werkzaamheden	2028	SV75560DSJ	Stage-V, >= 2019 , 75-560 kW, diesel, SCR: ja	2	25,07828765	1,504697259
{FCD0E555-7B6C-45F2-BB8C-48B07F9BDE4B}	Surface	werkterrein	eenheid	steunmast	KIJ-BKK380 006	KIJ-BKK380 006_54_Werkterrein	584	3	Inrichting werkterrein (35x35m) Steunmast	3.1	Aan- en afvoer materieelstukken	2027	ZUT	Zware utiliteitsvoertuigen (meer dan 6L cilinderinhoud) op diesel	1	31,96374372	0
{FCD0E555-7B6C-45F2-BB8C-48B07F9BDE4B}	Surface	werkterrein	eenheid/m2	steunmast	KIJ-BKK380 006	KIJ-BKK380 006_54_Werkterrein	584	3	Inrichting werkterrein (35x35m) Steunmast	3.3	Aanbrengen gronddoek	2027	SV75560DSJ	Stage-V, >= 2019 , 75-560 kW, diesel, SCR: ja	1,168	13,06000428	0,03504
{FCD0E555-7B6C-45F2-BB8C-48B07F9BDE4B}	Surface	werkterrein	eenheid/m2	steunmast	KIJ-BKK380 006	KIJ-BKK380 006_54_Werkterrein	584	3	Inrichting werkterrein (35x35m) Steunmast	3.4	Aanbrengen gronddoek	2027	SV75560DSJ	Stage-V, >= 2019 , 75-560 kW, diesel, SCR: ja	1,168	15,62154505	0,03504
{FCD0E555-7B6C-45F2-BB8C-48B07F9BDE4B}	Surface	werkterrein	eenheid/m2	steunmast	KIJ-BKK380 006	KIJ-BKK380 006_54_Werkterrein	584	3	Inrichting werkterrein (35x35m) Steunmast	3.6	Aanbrengen houtsnippers	2027	SV75560DSJ	Stage-V, >= 2019 , 75-560 kW, diesel, SCR: ja	3,893333333	43,53334758	0,03504
{FCD0E555-7B6C-45F2-BB8C-48B07F9BDE4B}	Surface	werkterrein	eenheid/m2	steunmast	KIJ-BKK380 006	KIJ-BKK380 006_54_Werkterrein	584	3	Inrichting werkterrein (35x35m) Steunmast	3.7	Aanbrengen houtsnippers	2027	SV75560DSJ	Stage-V, >= 2019 , 75-560 kW, diesel, SCR: ja	3,893333333	52,07181682	0,03504
{FCD0E555-7B6C-45F2-BB8C-48B07F9BDE4B}	Surface	werkterrein	eenheid/m2	steunmast	KIJ-BKK380 006	KIJ-BKK380 006_54_Werkterrein	584	3	Inrichting werkterrein (35x35m) Steunmast	3.9	Uitrijden rijplaten	2027	SV75560DSJ	Stage-V, >= 2019 , 75-560 kW, diesel, SCR: ja	3,89528	52,09785273	3,125871164
{FCD0E555-7B6C-45F2-BB8C-48B07F9BDE4B}	Surface	werkterrein	eenheid/m2	steunmast	KIJ-BKK380 006	KIJ-BKK380 006_54_Werkterrein	584	3	Inrichting werkterrein (35x35m) Steunmast	3.10	Assistentie werkzaamheden	2027	SV75560DSJ	Stage-V, >= 2019 , 75-560 kW, diesel, SCR: ja	4,672	52,2400171	0,03504
{FCD0E555-7B6C-45F2-BB8C-48B07F9BDE4B}	Surface	werkterrein	eenheid/m2	steunmast	KIJ-BKK380 006	KIJ-BKK380 006_54_Werkterrein	584	3	Inrichting werkterrein (35x35m) Steunmast	3.12	Stroomvoorziening op locatie	2027	B4T	alle werktuigen op benzine, 4takt	1,030176	2,057806671	
{FCD0E555-7B6C-45F2-BB8C-48B07F9BDE4B}	Surface	werkterrein	eenheid/m2	steunmast	KIJ-BKK380 006	KIJ-BKK380 006_54_Werkterrein	584	9	Opbreken werkterrein (35x35m) steunmast	9.1	Opnemen rijplaten	2028	SV75560DSJ	Stage-V, >= 2019 , 75-560 kW, diesel, SCR: ja	3,89528	52,09785273	0,03504
{FCD0E555-7B6C-45F2-BB8C-48B07F9BDE4B}	Surface	werkterrein	eenheid/m2	steunmast	KIJ-BKK380 006	KIJ-BKK380 006_54_Werkterrein	584	9	Opbreken werkterrein (35x35m) steunmast	9.3	Opnemen houtsnippers	2028	SV75560DSJ	Stage-V, >= 2019 , 75-560 kW, diesel, SCR: ja	3,893333333	43,53334758	0,03504
{FCD0E555-7B6C-45F2-BB8C-48B07F9BDE4B}	Surface	werkterrein	eenheid/m2	steunmast	KIJ-BKK380 006	KIJ-BKK380 006_54_Werkterrein	584	9	Opbreken werkterrein (35x35m) steunmast	9.4	Opnemen houtsnippers	2028	SV75560DSJ	Stage-V, >= 2019 , 75-560 kW, diesel, SCR: ja	3,893333333	52,07181682	0,03504
{FCD0E555-7B6C-45F2-BB8C-48B07F9BDE4B}	Surface	werkterrein	eenheid/m2	steunmast	KIJ-BKK380 006	KIJ-BKK380 006_54_Werkterrein	584	9	Opbreken werkterrein (35x35m) steunmast	9.8	Terugbrengen leeflaag in oude staat + verwerken zetting	2028	SV75560DSJ	Stage-V, >= 2019 , 75-560 kW, diesel, SCR: ja	4,672	52,2400171	0,03504

{FCD0E555-7B6C-45F2-BB8C-48B07F9BDE4B}	Surface	werkterrein	eenheid/m2	steunmast	KIJ-BKK380 006	KIJ-BKK380 006_54_Werkterrein	584	9	Opbreken werkterrein (35x35m) steunmast	9.9	Inzaaien terrein	2028	SV75560DSJ	Stage-V, >= 2019 , 75-560 kW, diesel, SCR: ja	1,168	12,81604802	0,03504
{FCD0E555-7B6C-45F2-BB8C-48B07F9BDE4B}	Surface	werkterrein	eenheid	steunmast	KIJ-BKK380 006	KIJ-BKK380 006_54_Werkterrein	584	9	Opbreken werkterrein (35x35m) steunmast	9.12	Stroomvoorziening op locatie	2028	B4T	alle werktuigen op benzine, 4takt	1,764	3,523641561	0
{FCD0E555-7B6C-45F2-BB8C-48B07F9BDE4B}	Surface	werkterrein	eenheid	steunmast	KIJ-BKK380 006	KIJ-BKK380 006_54_Werkterrein	584	12	Verwijderen en aanbrengen onderdelen steunmast	12.4	Assistentie werkzaamheden	2028	SV75560DSJ	Stage-V, >= 2019 , 75-560 kW, diesel, SCR: ja	2	25,07828765	1,504697259
{8560170E-1F5A-45BA-B60D-79035A386E2B}	Surface	werkterrein	eenheid	steunmast	BKK-DIM380 148	BKK-DIM380 148_55_Werkterrein	902	3	Inrichting werkterrein (35x35m) Steunmast	3.1	Aan- en afvoer materieelstukken	2027	ZUT	Zware utiliteitsvoertuigen (meer dan 6L cilinderinhoud) op diesel	1	31,96374372	0
{8560170E-1F5A-45BA-B60D-79035A386E2B}	Surface	werkterrein	eenheid/m2	steunmast	BKK-DIM380 148	BKK-DIM380 148_55_Werkterrein	902	3	Inrichting werkterrein (35x35m) Steunmast	3.3	Aanbrengen gronddoek	2027	SV75560DSJ	Stage-V, >= 2019 , 75-560 kW, diesel, SCR: ja	1,804	20,17144496	0,05412
{8560170E-1F5A-45BA-B60D-79035A386E2B}	Surface	werkterrein	eenheid/m2	steunmast	BKK-DIM380 148	BKK-DIM380 148_55_Werkterrein	902	3	Inrichting werkterrein (35x35m) Steunmast	3.4	Aanbrengen gronddoek	2027	SV75560DSJ	Stage-V, >= 2019 , 75-560 kW, diesel, SCR: ja	1,804	24,12779731	0,05412
{8560170E-1F5A-45BA-B60D-79035A386E2B}	Surface	werkterrein	eenheid/m2	steunmast	BKK-DIM380 148	BKK-DIM380 148_55_Werkterrein	902	3	Inrichting werkterrein (35x35m) Steunmast	3.6	Aanbrengen houtsnippers	2027	SV75560DSJ	Stage-V, >= 2019 , 75-560 kW, diesel, SCR: ja	6,013333333	67,23814986	0,05412
{8560170E-1F5A-45BA-B60D-79035A386E2B}	Surface	werkterrein	eenheid/m2	steunmast	BKK-DIM380 148	BKK-DIM380 148_55_Werkterrein	902	3	Inrichting werkterrein (35x35m) Steunmast	3.7	Aanbrengen houtsnippers	2027	SV75560DSJ	Stage-V, >= 2019 , 75-560 kW, diesel, SCR: ja	6,013333333	80,42599104	0,05412
{8560170E-1F5A-45BA-B60D-79035A386E2B}	Surface	werkterrein	eenheid/m2	steunmast	BKK-DIM380 148	BKK-DIM380 148_55_Werkterrein	902	3	Inrichting werkterrein (35x35m) Steunmast	3.9	Uitrijden rijplaten	2027	SV75560DSJ	Stage-V, >= 2019 , 75-560 kW, diesel, SCR: ja	6,01634	80,46620404	4,827972242
{8560170E-1F5A-45BA-B60D-79035A386E2B}	Surface	werkterrein	eenheid/m2	steunmast	BKK-DIM380 148	BKK-DIM380 148_55_Werkterrein	902	3	Inrichting werkterrein (35x35m) Steunmast	3.10	Assistentie werkzaamheden	2027	SV75560DSJ	Stage-V, >= 2019 , 75-560 kW, diesel, SCR: ja	7,216	80,68577984	0,05412
{8560170E-1F5A-45BA-B60D-79035A386E2B}	Surface	werkterrein	eenheid/m2	steunmast	BKK-DIM380 148	BKK-DIM380 148_55_Werkterrein	902	3	Inrichting werkterrein (35x35m) Steunmast	3.12	Stroomvoorziening op locatie	2027	B4T	alle werktuigen op benzine, 4takt	1,591128	3,178324688	
{8560170E-1F5A-45BA-B60D-79035A386E2B}	Surface	werkterrein	eenheid/m2	steunmast	BKK-DIM380 148	BKK-DIM380 148_55_Werkterrein	902	9	Opbreken werkterrein (35x35m) steunmast	9.1	Opnemen rijplaten	2028	SV75560DSJ	Stage-V, >= 2019 , 75-560 kW, diesel, SCR: ja	6,01634	80,46620404	0,05412
{8560170E-1F5A-45BA-B60D-79035A386E2B}	Surface	werkterrein	eenheid/m2	steunmast	BKK-DIM380 148	BKK-DIM380 148_55_Werkterrein	902	9	Opbreken werkterrein (35x35m) steunmast	9.3	Opnemen houtsnippers	2028	SV75560DSJ	Stage-V, >= 2019 , 75-560 kW, diesel, SCR: ja	6,013333333	67,23814986	0,05412
{8560170E-1F5A-45BA-B60D-79035A386E2B}	Surface	werkterrein	eenheid/m2	steunmast	BKK-DIM380 148	BKK-DIM380 148_55_Werkterrein	902	9	Opbreken werkterrein (35x35m) steunmast	9.4	Opnemen houtsnippers	2028	SV75560DSJ	Stage-V, >= 2019 , 75-560 kW, diesel, SCR: ja	6,013333333	80,42599104	0,05412
{8560170E-1F5A-45BA-B60D-79035A386E2B}	Surface	werkterrein	eenheid/m2	steunmast	BKK-DIM380 148	BKK-DIM380 148_55_Werkterrein	902	9	Opbreken werkterrein (35x35m) steunmast	9.8	Terugbrengen leeflaag in oude staat + verwerken zetting	2028	SV75560DSJ	Stage-V, >= 2019 , 75-560 kW, diesel, SCR: ja	7,216	80,68577984	0,05412
{8560170E-1F5A-45BA-B60D-79035A386E2B}	Surface	werkterrein	eenheid/m2	steunmast	BKK-DIM380 148	BKK-DIM380 148_55_Werkterrein	902	9	Opbreken werkterrein (35x35m) steunmast	9.9	Inzaaien terrein	2028	SV75560DSJ	Stage-V, >= 2019 , 75-560 kW, diesel, SCR: ja	1,804	19,79464951	0,05412
{8560170E-1F5A-45BA-B60D-79035A386E2B}	Surface	werkterrein	eenheid	steunmast	BKK-DIM380 148	BKK-DIM380 148_55_Werkterrein	902	9	Opbreken werkterrein (35x35m) steunmast	9.12	Stroomvoorziening op locatie	2028	B4T	alle werktuigen op benzine, 4takt	1,764	3,523641561	0
{8560170E-1F5A-45BA-B60D-79035A386E2B}	Surface	werkterrein	eenheid	steunmast	BKK-DIM380 148	BKK-DIM380 148_55_Werkterrein	902	12	Verwijderen en aanbrengen onderdelen steunmast	12.4	Assistentie werkzaamheden	2028	SV75560DSJ	Stage-V, >= 2019 , 75-560 kW, diesel, SCR: ja	2	25,07828765	1,504697259
{F8FCDC2C-D070-43A2-910A-3DE0170D1219}	Surface	werkterrein	eenheid	steunmast	BKK-DIM380 122	BKK-DIM380 122_56_Werkterrein	513	3	Inrichting werkterrein (35x35m) Steunmast	3.1	Aan- en afvoer materieelstukken	2027	ZUT	Zware utiliteitsvoertuigen (meer dan 6L cilinderinhoud) op diesel	1	31,96374372	0
{F8FCDC2C-D070-43A2-910A-3DE0170D1219}	Surface	werkterrein	eenheid/m2	steunmast	BKK-DIM380 122	BKK-DIM380 122_56_Werkterrein	513	3	Inrichting werkterrein (35x35m) Steunmast	3.3	Aanbrengen gronddoek	2027	SV75560DSJ	Stage-V, >= 2019 , 75-560 kW, diesel, SCR: ja	1,026	11,47222978	0,03078
{F8FCDC2C-D070-43A2-910A-3DE0170D1219}	Surface	werkterrein	eenheid/m2	steunmast	BKK-DIM380 122	BKK-DIM380 122_56_Werkterrein	513	3	Inrichting werkterrein (35x35m) Steunmast	3.4	Aanbrengen gronddoek	2027	SV75560DSJ	Stage-V, >= 2019 , 75-560 kW, diesel, SCR: ja	1,026	13,72235036	0,03078
{F8FCDC2C-D070-43A2-910A-3DE0170D1219}	Surface	werkterrein	eenheid/m2	steunmast	BKK-DIM380 122	BKK-DIM380 122_56_Werkterrein	513	3	Inrichting werkterrein (35x35m) Steunmast	3.6	Aanbrengen houtsnippers	2027	SV75560DSJ	Stage-V, >= 2019 , 75-560 kW, diesel, SCR: ja	3,42	38,24076594	0,03078
{F8FCDC2C-D070-43A2-910A-3DE0170D1219}	Surface	werkterrein	eenheid/m2	steunmast	BKK-DIM380 122	BKK-DIM380 122_56_Werkterrein	513	3	Inrichting werkterrein (35x35m) Steunmast	3.7	Aanbrengen houtsnippers	2027	SV75560DSJ	Stage-V, >= 2019 , 75-560 kW, diesel, SCR: ja	3,42	45,74116786	0,03078
{F8FCDC2C-D070-43A2-910A-3DE0170D1219}	Surface	werkterrein	eenheid/m2	steunmast	BKK-DIM380 122	BKK-DIM380 122_56_Werkterrein	513	3	Inrichting werkterrein (35x35m) Steunmast	3.9	Uitrijden rijplaten	2027	SV75560DSJ	Stage-V, >= 2019 , 75-560 kW, diesel, SCR: ja	3,42171	45,76403844	2,745842306
{F8FCDC2C-D070-43A2-910A-3DE0170D1219}	Surface	werkterrein	eenheid/m2	steunmast	BKK-DIM380 122	BKK-DIM380 122_56_Werkterrein	513	3	Inrichting werkterrein (35x35m) Steunmast	3.10	Assistentie werkzaamheden	2027	SV75560DSJ	Stage-V, >= 2019 , 75-560 kW, diesel, SCR: ja	4,104	45,88891913	0,03078
{F8FCDC2C-D070-43A2-910A-3DE0170D1219}	Surface	werkterrein	eenheid/m2	steunmast	BKK-DIM380 122	BKK-DIM380 122_56_Werkterrein	513	3	Inrichting werkterrein (35x35m) Steunmast	3.12	Stroomvoorziening op locatie	2027	B4T	alle werktuigen op benzine, 4takt	0,904932	1,807628121	
{F8FCDC2C-D070-43A2-910A-3DE0170D1219}	Surface	werkterrein	eenheid/m2	steunmast	BKK-DIM380 122	BKK-DIM380 122_56_Werkterrein	513	9	Opbreken werkterrein (35x35m) steunmast	9.1	Opnemen rijplaten	2028	SV75560DSJ	Stage-V, >= 2019 , 75-560 kW, diesel, SCR: ja	3,42171	45,76403844	0,03078
{F8FCDC2C-D070-43A2-910A-3DE0170D1219}	Surface	werkterrein	eenheid/m2	steunmast	BKK-DIM380 122	BKK-DIM380 122_56_Werkterrein	513	9	Opbreken werkterrein (35x35m) steunmast	9.3	Opnemen houtsnippers	2028	SV75560DSJ	Stage-V, >= 2019 , 75-560 kW, diesel, SCR: ja	3,42	38,24076594	0,03078
{F8FCDC2C-D070-43A2-910A-3DE0170D1219}	Surface	werkterrein	eenheid/m2	steunmast	BKK-DIM380 122	BKK-DIM380 122_56_Werkterrein	513	9	Opbreken werkterrein (35x35m) steunmast	9.4	Opnemen houtsnippers	2028	SV75560DSJ	Stage-V, >= 2019 , 75-560 kW, diesel, SCR: ja	3,42	45,74116786	0,03078
{F8FCDC2C-D070-43A2-910A-3DE0170D1219}	Surface	werkterrein	eenheid/m2	steunmast	BKK-DIM380 122	BKK-DIM380 122_56_Werkterrein	513	9	Opbreken werkterrein (35x35m) steunmast	9.8	Terugbrengen leeflaag in oude staat + verwerken zetting	2028	SV75560DSJ	Stage-V, >= 2019 , 75-560 kW, diesel, SCR: ja	4,104	45,88891913	0,03078
{F8FCDC2C-D070-43A2-910A-3DE0170D1219}	Surface	werkterrein	eenheid/m2	steunmast	BKK-DIM380 122	BKK-DIM380 122_56_Werkterrein	513	9	Opbreken werkterrein (35x35m) steunmast	9.9	Inzaaien terrein	2028	SV75560DSJ	Stage-V, >= 2019 , 75-560 kW, diesel, SCR: ja	1,026	11,25793259	0,03078
{F8FCDC2C-D070-43A2-910A-3DE0170D1219}	Surface	werkterrein	eenheid	steunmast	BKK-DIM380 122	BKK-DIM380 122_56_Werkterrein	513	9	Opbreken werkterrein (35x35m) steunmast	9.12	Stroomvoorziening op locatie	2028	B4T	alle werktuigen op benzine, 4takt	1,764	3,523641561	0
{F8FCDC2C-D070-43A2-910A-3DE0170D1219}	Surface	werkterrein	eenheid	steunmast	BKK-DIM380 122	BKK-DIM380 122_56_Werkterrein	513	12	Verwijderen en aanbrengen onderdelen steunmast	12.4	Assistentie werkzaamheden	2028	SV75560DSJ	Stage-V, >= 2019 , 75-560 kW, diesel, SCR: ja	2	25,07828765	1,504697259
{D3684578-29E5-42CA-B698-E857D31094BF}	Surface	werkterrein	eenheid	steunmast	KIJ-BKK380 054	KIJ-BKK380 054_57_Werkterrein	604	3	Inrichting werkterrein (35x35m) Steunmast	3.1	Aan- en afvoer materieelstukken	2027	ZUT	Zware utiliteitsvoertuigen (meer dan 6L cilinderinhoud) op diesel	1	31,96374372	0
{D3684578-29E5-42CA-B698-E857D31094BF}	Surface	werkterrein	eenheid/m2	steunmast	KIJ-BKK380 054	KIJ-BKK380 054_57_Werkterrein	604	3	Inrichting werkterrein (35x35m) Steunmast	3.3	Aanbrengen gronddoek	2027	SV75560DSJ	Stage-V, >= 2019 , 75-560 kW, diesel, SCR: ja	1,208	13,5072647	0,03624
{D3684578-29E5-42CA-B698-E857D31094BF}	Surface	werkterrein	eenheid/m2	steunmast	KIJ-BKK380 054	KIJ-BKK380 054_57_Werkterrein	604	3	Inrichting werkterrein (35x35m) Steunmast	3.4	Aanbrengen gronddoek	2027	SV75560DSJ	Stage-V, >= 2019 , 75-560 kW, diesel, SCR: ja	1,208	16,15652946	0,03624
{D3684578-29E5-42CA-B698-E857D31094BF}	Surface	werkterrein	eenheid/m2	steunmast	KIJ-BKK380 054	KIJ-BKK380 054_57_Werkterrein	604	3	Inrichting werkterrein (35x35m) Steunmast	3.6	Aanbrengen houtsnippers	2027	SV75560DSJ	Stage-V, >= 2019 , 75-560 kW, diesel, SCR: ja	4,026666667	45,02421565	0,03624
{D3684578-29E5-42CA-B698-E857D31094BF}	Surface	werkterrein	eenheid/m2	steunmast	KIJ-BKK380 054	KIJ-BKK380 054_57_Werkterrein	604	3	Inrichting werkterrein (35x35m) Steunmast	3.7	Aanbrengen houtsnippers	2027	SV75560DSJ	Stage-V, >= 2019 , 75-560 kW, diesel, SCR: ja	4,026666667	53,85509822	0,03624
{D3684578-29E5-42CA-B698-E857D31094BF}	Surface	werkterrein	eenheid/m2	steunmast	KIJ-BKK380 054	KIJ-BKK380 054_57_Werkterrein	604	3	Inrichting werkterrein (35x35m) Steunmast	3.9	Uitrijden rijplaten	2027	SV75560DSJ	Stage-V, >= 2019 , 75-560 kW, diesel, SCR: ja	4,02868	53,88202577	3,232921546
{D3684578-29E5-42CA-B698-E857D31094BF}	Surface	werkterrein	eenheid/m2	steunmast	KIJ-BKK380 054	KIJ-BKK380 054_57_Werkterrein	604	3	Inrichting werkterrein (35x35m) Steunmast	3.10	Assistentie werkzaamheden	2027	SV75560DSJ	Stage-V, >= 2019 , 75-560 kW, diesel, SCR: ja	4,832	54,02905878	0,03624
{D3684578-29E5-42CA-B698-E857D31094BF}	Surface	werkterrein	eenheid/m2	steunmast	KIJ-BKK380 054	KIJ-BKK380 054_57_Werkterrein	604	3	Inrichting werkterrein (35x35m) Steunmast	3.12	Stroomvoorziening op locatie	2027	B4T	alle werktuigen op benzine, 4takt	1,065456	2,128279503	
{D3684578-29E5-42CA-B698-E857D31094BF}	Surface	werkterrein	eenheid/m2	steunmast	KIJ-BKK380 054	KIJ-BKK380 054_57_Werkterrein	604	9	Opbreken werkterrein (35x35m) steunmast	9.1	Opnemen rijplaten	2028	SV75560DSJ	Stage-V, >= 2019 , 75-560 kW, diesel, SCR: ja	4,02868	53,88202577	0,03624
{D3684578-29E5-42CA-B698-E857D31094BF}	Surface	werkterrein	eenheid/m2	steunmast	KIJ-BKK380 054	KIJ-BKK380 054_57_Werkterrein	604	9	Opbreken werkterrein (35x35m) steunmast	9.3	Opnemen houtsnippers	2028	SV75560DSJ	Stage-V, >= 2019 , 75-560 kW, diesel, SCR: ja	4,026666667	45,02421565	0,03624
{D3684578-29E5-42CA-B698-E857D31094BF}	Surface	werkterrein	eenheid/m2	steunmast	KIJ-BKK380 054	KIJ-BKK380 054_57_Werkterrein	604	9	Opbreken werkterrein (35x35m) steunmast	9.4	Opnemen houtsnippers	2028	SV75560DSJ	Stage-V, >= 2019 , 75-560 kW, diesel, SCR: ja	4,026666667	53,85509822	0,03624
{D3684578-29E5-42CA-B698-E857D31094BF}	Surface	werkterrein	eenheid/m2	steunmast	KIJ-BKK380 054	KIJ-BKK380 054_57_Werkterrein	604	9	Opbreken werkterrein (35x35m) steunmast	9.8	Terugbrengen leeflaag in oude staat + verwerken zetting	2028	SV75560DSJ	Stage-V, >= 2019 , 75-560 kW, diesel, SCR: ja	4,832	54,02905878	0,03624
{D3684578-29E5-42CA-B698-E857D31094BF}	Surface	werkterrein	eenheid/m2	steunmast	KIJ-BKK380 054	KIJ-BKK380 054_57_Werkterrein	604	9	Opbreken werkterrein (35x35m) steunmast	9.9	Inzaaien terrein	2028	SV75560DSJ	Stage-V, >= 2019 , 75-560 kW, diesel, SCR: ja	1,208	13,25495377	0,03624
{D3684578-29E5-42CA-B698-E857D31094BF}	Surface	werkterrein	eenheid	steunmast	KIJ-BKK380 054	KIJ-BKK380 054_57_Werkterrein	604	9	Opbreken werkterrein (35x35m) steunmast	9.12	Stroomvoorziening op locatie	2028	B4T	alle werktuigen op benzine, 4takt	1,764	3,523641561	0
{D3684578-29E5-42CA-B698-E857D31094BF}	Surface	werkterrein	eenheid	steunmast	KIJ-BKK380 054	KIJ-BKK380 054_57_Werkterrein	604	12	Verwijderen en aanbrengen onderdelen steunmast	12.4	Assistentie werkzaamheden	2028	SV75560DSJ	Stage-V, >= 2019 , 75-560 kW, diesel, SCR: ja	2	25,07828765	1,504697259
{89514B59-1E4B-4CFF-9FB6-596FCD65526A}	Surface	werkterrein	eenheid	steunmast	BKK-DIM380 153	BKK-DIM380 153_58_Werkterrein	650	3	Inrichting werkterrein (35x35m) Steunmast	3.1	Aan- en afvoer materieelstukken	2027	ZUT	Zware utiliteitsvoertuigen (meer dan 6L cilinderinhoud) op diesel	1	31,96374372	0
{89514B59-1E4B-4CFF-9FB6-596FCD65526A}	Surface	werkterrein	eenheid/m2	steunmast	BKK-DIM380 153	BKK-DIM380 153_58_Werkterrein	650	3	Inrichting werkterrein (35x35m) Steunmast	3.3	Aanbrengen gronddoek	2027	SV75560DSJ	Stage-V, >= 2019 , 75-560 kW, diesel, SCR: ja	1,3	14,53596366	0,039
{89514B59-1E4B-4CFF-9FB6-596FCD65526A}	Surface	werkterrein	eenheid/m2	steunmast	BKK-DIM380 153	BKK-DIM380 153_58_Werkterrein	650	3	Inrichting werkterrein (35x35m) Steunmast	3.4	Aanbrengen gronddoek	2027	SV75560DSJ	Stage-V, >= 2019 , 75-560 kW, diesel, SCR: ja	1,3	17,38699363	0,039
{89514B59-1E4B-4CFF-9FB6-596FCD65526A}	Surface	werkterrein	eenheid/m2	steunmast	BKK-DIM380 153	BKK-DIM380 153_58_Werkterrein	650	3	Inrichting werkterrein (35x35m) Steunmast	3.6	Aanbrengen houtsnippers	2027	SV75560DSJ	Stage-V, >= 2019 , 75-560 kW, diesel, SCR: ja	4,333333333	48,45321221	0,039
{89514B59-1E4B-4CFF-9FB6-596FCD65526A}	Surface	werkterrein	eenheid/m2	steunmast	BKK-DIM380 153	BKK-DIM380 153_58_Werkterrein	650	3	Inrichting werkterrein (35x35m) Steunmast	3.7	Aanbrengen houtsnippers	2027	SV75560DSJ	Stage-V, >= 2019 , 75-560 kW, diesel, SCR: ja	4,333333333	57,95664543	0,039
{89514B59-1E4B-4CFF-9FB6-596FCD65526A}	Surface	werkterrein	eenheid/m2	steunmast	BKK-DIM380 153	BKK-DIM380 153_58_Werkterrein	650	3	Inrichting werkterrein (35x35m) Steunmast	3.9	Uitrijden rijplaten	2027	SV75560DSJ	Stage-V, >= 2019 , 75-560 kW, diesel, SCR: ja	4,3355	57,98562375	3,479137425
{89514B59-1E4B-4CFF-9FB6-596FCD65526A}	Surface	werkterrein	eenheid/m2	steunmast	BKK-DIM380 153	BKK-DIM380 153_58_Werkterrein	650	3	Inrichting werkterrein (35x35m) Steunmast	3.10	Assistentie werkzaamheden	2027	SV75560DSJ	Stage-V, >= 2019 , 75-560 kW, diesel, SCR: ja	5,2	58,14385465	0,039
{89514B59-1E4B-4CFF-9FB6-596FCD65526A}	Surface	werkterrein	eenheid/m2	steunmast	BKK-DIM380 153	BKK-DIM380 153_58_Werkterrein	650	3	Inrichting werkterrein (35x35m) Steunmast	3.12	Stroomvoorziening op locatie	2027	B4T	alle werktuigen op benzine, 4takt	1,1466	2,290367015	
{89514B59-1E4B-4CFF-9FB6-596FCD65526A}	Surface	werkterrein	eenheid/m2	steunmast	BKK-DIM380 153	BKK-DIM380 153_58_Werkterrein	650	9	Opbreken werkterrein (35x35m) steunmast	9.1	Opnemen rijplaten	2028	SV75560DSJ	Stage-V, >= 2019 , 75-560 kW, diesel, SCR: ja	4,3355	57,98562375	0,039
{89514B59-1E4B-4CFF-9FB6-596FCD65526A}	Surface	werkterrein	eenheid/m2	steunmast	BKK-DIM380 153	BKK-DIM380 153_58_Werkterrein	650	9	Opbreken werkterrein (35x35m) steunmast	9.3	Opnemen houtsnippers	2028	SV75560DSJ	Stage-V, >= 2019 , 75-560 kW, diesel, SCR: ja	4,333333333	48,45321221	0,039
{89514B59-1E4B-4CFF-9FB6-596FCD65526A}	Surface	werkterrein	eenheid/m2	steunmast	BKK-DIM380 153	BKK-DIM380 153_58_Werkterrein	650	9	Opbreken werkterrein (35x35m) steunmast	9.4	Opnemen houtsnippers	2028	SV75560DSJ	Stage-V, >= 2019 , 75-560 kW, diesel, SCR: ja	4,333333333	57,95664543	0,039
{89514B59-1E4B-4CFF-9FB6-596FCD65526A}	Surface	werkterrein	eenheid/m2	steunmast	BKK-DIM380 153	BKK-DIM380 153_58_Werkterrein	650	9	Opbreken werkterrein (35x35m) steunmast	9.8	Terugbrengen leeflaag in oude staat + verwerken zetting	2028	SV75560DSJ	Stage-V, >= 2019 , 75-560 kW, diesel, SCR: ja	5,2	58,14385465	0,039
{89514B59-1E4B-4CFF-9FB6-596FCD65526A}	Surface	werkterrein	eenheid/m2	steunmast	BKK-DIM380 153	BKK-DIM380 153_58_Werkterrein	650	9	Opbreken werkterrein (35x35m) steunmast	9.9	Inzaaien terrein	2028	SV75560DSJ	Stage-V, >= 2019 , 75-560 kW, diesel, SCR: ja	1,3	14,26443701	0,039
{89514B59-1E4B-4CFF-9FB6-596FCD65526A}	Surface	werkterrein	eenheid	steunmast	BKK-DIM380 153	BKK-DIM380 153_58_Werkterrein	650	9	Opbreken werkterrein (35x35m) steunmast	9.12	Stroomvoorziening op locatie	2028	B4T	alle werktuigen op benzine, 4takt	1,764	3,523641561	0
{89514B59-1E4B-4CFF-9FB6-596FCD65526A}	Surface	werkterrein	eenheid	steunmast	BKK-DIM380 153	BKK-DIM380 153_58_Werkterrein	650	12	Verwijderen en aanbrengen onderdelen steunmast	12.4	Assistentie werkzaamheden	2028	SV75560DSJ	Stage-V, >= 2019 , 75-560 kW, diesel, SCR: ja	2	25,07828765	1,504697259
{BE596C2B-10D4-48ED-910F-8DFBAC0006E2}	Surface	werkterrein	eenheid	steunmast	KIJ-BKK380 066	KIJ-BKK380 066_59_Werkterrein	901	3	Inrichting werkterrein (35x35m) Steunmast	3.1	Aan- en afvoer materieelstukken	2027	ZUT	Zware utiliteitsvoertuigen (meer dan 6L cilinderinhoud) op diesel	1	31,96374372	0
{BE596C2B-10D4-48ED-910F-8DFBAC0006E2}	Surface	werkterrein	eenheid/m2	steunmast	KIJ-BKK380 066	KIJ-BKK380 066_59_Werkterrein	901	3	Inrichting werkterrein (35x35m) Steunmast	3.3	Aanbrengen gronddoek	2027	SV75560DSJ	Stage-V, >= 2019 , 75-560 kW, diesel, SCR: ja	1,802	20,14908194	0,05406
{BE596C2B-10D4-48ED-910F-8DFBAC0006E2}	Surface	werkterrein	eenheid/m2	steunmast	KIJ-BKK380 066	KIJ-BKK380 066_59_Werkterrein	901	3	Inrichting werkterrein (35x35m) Steunmast	3.4	Aanbrengen gronddoek	2027	SV75560DSJ	Stage-V, >= 2019 , 75-560 kW, diesel, SCR: ja	1,802	24,10104809	0,05406
{BE596C2B-10D4-48ED-910F-8DFBAC0006E2}	Surface	werkterrein	eenheid/m2	steunmast	KIJ-BKK380 066	KIJ-BKK380 066_59_Werkterrein	901	3	Inrichting werkterrein (35x35m) Steunmast	3.6	Aanbrengen houtsnippers	2027	SV75560DSJ	Stage-V, >= 2019 , 75-560 kW, diesel, SCR: ja	6,006666667	67,16360646	0,05406
{BE596C2B-10D4-48ED-910F-8DFBAC0006E2}	Surface	werkterrein	eenheid/m2	steunmast	KIJ-BKK380 066	KIJ-BKK380 066_59_Werkterrein	901	3	Inrichting werkterrein (35x35m) Steunmast	3.7	Aanbrengen houtsnippers	2027	SV75560DSJ	Stage-V, >= 2019 , 75-560 kW, diesel, SCR: ja	6,006666667	80,33682697	0,05406
{BE596C2B-10D4-48ED-910F-8DFBAC0006E2}	Surface	werkterrein	eenheid/m2	steunmast	KIJ-BKK380 066	KIJ-BKK380 066_59_Werkterrein	901	3	Inrichting werkterrein (35x35m) Steunmast	3.9	Uitrijden rijplaten	2027	SV75560DSJ	Stage-V, >= 2019 , 75-560 kW, diesel, SCR: ja	6,00967	80,37699539	4,822619723
{BE596C2B-10D4-48ED-910F-8DFBAC0006E2}	Surface	werkterrein	eenheid/m2	steunmast	KIJ-BKK380 066	KIJ-BKK380 066_59_Werkterrein	901	3	Inrichting werkterrein (35x35m) Steunmast	3.10	Assistentie werkzaamheden	2027	SV75560DSJ	Stage-V, >= 2019 , 75-560 kW, diesel, SCR: ja	7,208	80,59632775	0,05406
{BE596C2B-10D4-48ED-910F-8DFBAC0006E2}	Surface	werkterrein	eenheid/m2	steunmast	KIJ-BKK380 066	KIJ-BKK380 066_59_Werkterrein	901	3	Inrichting werkterrein (35x35m) Steunmast	3.12	Stroomvoorziening op locatie	2027	B4T	alle werktuigen op benzine, 4takt	1,589364	3,174801046	
{BE596C2B-10D4-48ED-910F-8DFBAC0006E2}	Surface	werkterrein	eenheid/m2	steunmast	KIJ-BKK380 066	KIJ-BKK380 066_59_Werkterrein	901	9	Opbreken werkterrein (35x35m) steunmast	9.1	Opnemen rijplaten	2028	SV75560DSJ	Stage-V, >= 2019 , 75-560 kW, diesel, SCR: ja	6,00967	80,37699539	0,05406
{BE596C2B-10D4-48ED-910F-8DFBAC0006E2}	Surface	werkterrein	eenheid/m2	steunmast	KIJ-BKK380 066	KIJ-BKK380 066_59_Werkterrein	901	9	Opbreken werkterrein (35x35m) steunmast	9.3	Opnemen houtsnippers	2028	SV75560DSJ	Stage-V, >= 2019 , 75-560 kW, diesel, SCR: ja	6,006666667	67,16360646	0,05406
{BE596C2B-10D4-48ED-910F-8DFBAC0006E2}	Surface	werkterrein	eenheid/m2	steunmast	KIJ-BKK380 066	KIJ-BKK380 066_59_Werkterrein	901	9	Opbreken werkterrein (35x35m) steunmast	9.4	Opnemen houtsnippers	2028	SV75560DSJ	Stage-V, >= 2019 , 75-560 kW, diesel, SCR: ja	6,006666667	80,33682697	0,05406
{BE596C2B-10D4-48ED-910F-8DFBAC0006E2}	Surface	werkterrein	eenheid/m2	steunmast	KIJ-BKK380 066	KIJ-BKK380 066_59_Werkterrein	901	9	Opbreken werkterrein (35x35m) steunmast	9.8	Terugbrengen leeflaag in oude staat + verwerken zetting	2028	SV75560DSJ	Stage-V, >= 2019 , 75-560 kW, diesel, SCR: ja	7,208	80,59632775	0,05406
{BE596C2B-10D4-48ED-910F-8DFBAC0006E2}	Surface	werkterrein	eenheid/m2	steunmast	KIJ-BKK380 066	KIJ-BKK380 066_59_Werkterrein	901	9	Opbreken werkterrein (35x35m) steunmast	9.9	Inzaaien terrein	2028	SV75560DSJ	Stage-V, >= 2019 , 75-560 kW, diesel, SCR: ja	1,802	19,77270422	0,05406
{BE596C2B-10D4-48ED-910F-8DFBAC0006E2}	Surface	werkterrein	eenheid	steunmast	KIJ-BKK380 066	KIJ-BKK380 066_59_Werkterrein	901	9	Opbreken werkterrein (35x35m) steunmast	9.12	Stroomvoorziening op locatie	2028	B4T	alle werktuigen op benzine, 4takt	1,764	3,523641561	0
{BE596C2B-10D4-48ED-910F-8DFBAC0006E2}	Surface	werkterrein	eenheid	steunmast	KIJ-BKK380 066	KIJ-BKK380 066_59_Werkterrein	901	12	Verwijderen en aanbrengen onderdelen steunmast	12.4	Assistentie werkzaamheden	2028	SV75560DSJ	Stage-V, >= 2019 , 75-560 kW, diesel, SCR: ja	2	25,07828765	1,504697259
{1E29A7DB-5BA6-4379-9F02-81AA9C45C980}	Surface	werkterrein	eenheid	steunmast	BKK-DIM380 114	BKK-DIM380 114_60_Werkterrein	902	3	Inrichting werkterrein (35x35m) Steunmast	3.1	Aan- en afvoer materieelstukken	2027	ZUT	Zware utiliteitsvoertuigen (meer dan 6L cilinderinhoud) op diesel	1	31,96374372	0
{1E29A7DB-5BA6-4379-9F02-81AA9C45C980}	Surface	werkterrein	eenheid/m2	steunmast	BKK-DIM380 114	BKK-DIM380 114_60_Werkterrein	902	3	Inrichting werkterrein (35x35m) Steunmast	3.3	Aanbrengen gronddoek	2027	SV75560DSJ	Stage-V, >= 2019 , 75-560 kW, diesel, SCR: ja	1,804	20,17144496	0,05412
{1E29A7DB-5BA6-4379-9F02-81AA9C45C980}	Surface	werkterrein	eenheid/m2	steunmast	BKK-DIM380 114	BKK-DIM380 114_60_Werkterrein	902	3	Inrichting werkterrein (35x35m) Steunmast	3.4	Aanbrengen gronddoek	2027	SV75560DSJ	Stage-V, >= 2019 , 75-560 kW, diesel, SCR: ja	1,804	24,12779731	0,05412
{1E29A7DB-5BA6-4379-9F02-81AA9C45C980}	Surface	werkterrein	eenheid/m2	steunmast	BKK-DIM380 114	BKK-DIM380 114_60_Werkterrein	902	3	Inrichting werkterrein (35x35m) Steunmast	3.6	Aanbrengen houtsnippers	2027	SV75560DSJ	Stage-V, >= 2019 , 75-560 kW, diesel, SCR: ja	6,013333333	67,23814986	0,05412
{1E29A7DB-5BA6-4379-9F02-81AA9C45C980}	Surface	werkterrein	eenheid/m2	steunmast	BKK-DIM380 114	BKK-DIM380 114_60_Werkterrein	902	3	Inrichting werkterrein (35x35m) Steunmast	3.7	Aanbrengen houtsnippers	2027	SV75560DSJ	Stage-V, >= 2019 , 75-560 kW, diesel, SCR: ja	6,013333333	80,42599104	0,05412
{1E29A7DB-5BA6-4379-9F02-81AA9C45C980}	Surface	werkterrein	eenheid/m2	steunmast	BKK-DIM380 114	BKK-DIM380 114_60_Werkterrein	902	3	Inrichting werkterrein (35x35m) Steunmast	3.9	Uitrijden rijplaten	2027	SV75560DSJ	Stage-V, >= 2019 , 75-560 kW, diesel, SCR: ja	6,01634	80,46620404	4,827972242
{1E29A7DB-5BA6-4379-9F02-81AA9C45C980}	Surface	werkterrein	eenheid/m2	steunmast	BKK-DIM380 114	BKK-DIM380 114_60_Werkterrein	902	3	Inrichting werkterrein (35x35m) Steunmast	3.10	Assistentie werkzaamheden	2027	SV75560DSJ	Stage-V, >= 2019 , 75-560 kW, diesel, SCR: ja	7,216	80,68577984	0,05412
{1E29A7DB-5BA6-4379-9F02-81AA9C45C980}	Surface	werkterrein	eenheid/m2	steunmast	BKK-DIM380 114	BKK-DIM380 114_60_Werkterrein	902	3	Inrichting werkterrein (35x35m) Steunmast	3.12	Stroomvoorziening op locatie	2027	B4T	alle werktuigen op benzine, 4takt	1,591128	3,178324688	
{1E29A7DB-5BA6-4379-9F02-81AA9C45C980}	Surface	werkterrein	eenheid/m2	steunmast	BKK-DIM380 114	BKK-DIM380 114_60_Werkterrein	902	9	Opbreken werkterrein (35x35m) steunmast	9.1	Opnemen rijplaten	2028	SV75560DSJ	Stage-V, >= 2019 , 75-560 kW, diesel, SCR: ja	6,01634	80,46620404	0,05412
{1E29A7DB-5BA6-4379-9F02-81AA9C45C980}	Surface	werkterrein	eenheid/m2	steunmast	BKK-DIM380 114	BKK-DIM380 114_60_Werkterrein	902	9	Opbreken werkterrein (35x35m) steunmast	9.3	Opnemen houtsnippers	2028	SV75560DSJ	Stage-V, >= 2019 , 75-560 kW, diesel, SCR: ja	6,013333333	67,23814986	0,05412
{1E29A7DB-5BA6-4379-9F02-81AA9C45C980}	Surface	werkterrein	eenheid/m2	steunmast	BKK-DIM380 114	BKK-DIM380 114_60_Werkterrein	902	9	Opbreken werkterrein (35x35m) steunmast	9.4	Opnemen houtsnippers	2028	SV75560DSJ	Stage-V, >= 2019 , 75-560 kW, diesel, SCR: ja	6,013333333	80,42599104	0,05412
{1E29A7DB-5BA6-4379-9F02-81AA9C45C980}	Surface	werkterrein	eenheid/m2	steunmast	BKK-DIM380 114	BKK-DIM380 114_60_Werkterrein	902	9	Opbreken werkterrein (35x35m) steunmast	9.8	Terugbrengen leeflaag in oude staat + verwerken zetting	2028	SV75560DSJ	Stage-V, >= 2019 , 75-560 kW, diesel, SCR: ja	7,216	80,68577984	0,05412
{1E29A7DB-5BA6-4379-9F02-81AA9C45C980}	Surface	werkterrein	eenheid/m2	steunmast	BKK-DIM380 114	BKK-DIM380 114_60_Werkterrein	902	9	Opbreken werkterrein (35x35m) steunmast	9.9	Inzaaien terrein	2028	SV75560DSJ	Stage-V, >= 2019 , 75-560 kW, diesel, SCR: ja	1,804	19,79464951	0,05412
{1E29A7DB-5BA6-4379-9F02-81AA9C45C980}	Surface	werkterrein	eenheid	steunmast	BKK-DIM380 114	BKK-DIM380 114_60_Werkterrein	902	9	Opbreken werkterrein (35x35m) steunmast	9.12	Stroomvoorziening op locatie	2028	B4T	alle werktuigen op benzine, 4takt	1,764	3,523641561	0
{1E29A7DB-5BA6-4379-9F02-81AA9C45C980}	Surface	werkterrein	eenheid	steunmast	BKK-DIM380 114	BKK-DIM380 114_60_Werkterrein	902	12	Verwijderen en aanbrengen onderdelen steunmast	12.4	Assistentie werkzaamheden	2028	SV75560DSJ	Stage-V, >= 2019 , 75-560 kW, diesel, SCR: ja	2	25,07828765	1,504697259
{1F037171-BA46-4329-A433-AFF68EC59BD3}	Surface	werkterrein	eenheid	steunmast	KIJ-BKK380 045	KIJ-BKK380 045_61_Werkterrein	493	3	Inrichting werkterrein (35x35m) Steunmast	3.1	Aan- en afvoer materieelstukken	2027	ZUT	Zware utiliteitsvoertuigen (meer dan 6L cilinderinhoud) op diesel	1	31,96374372	0
{1F037171-BA46-4329-A433-AFF68EC59BD3}	Surface	werkterrein	eenheid/m2	steunmast	KIJ-BKK380 045	KIJ-BKK380 045_61_Werkterrein	493	3	Inrichting werkterrein (35x35m) Steunmast	3.3	Aanbrengen gronddoek	2027	SV75560DSJ	Stage-V, >= 2019 , 75-560 kW, diesel, SCR: ja	0,986	11,02496936	0,02958
{1F037171-BA46-4329-A433-AFF68EC59BD3}	Surface	werkterrein	eenheid/m2	steunmast	KIJ-BKK380 045	KIJ-BKK380 045_61_Werkterrein	493	3	Inrichting werkterrein (35x35m) Steunmast	3.4	Aanbrengen gronddoek	2027	SV75560DSJ	Stage-V, >= 2019 , 75-560 kW, diesel, SCR: ja	0,986	13,18736594	0,02958
{1F037171-BA46-4329-A433-AFF68EC59BD3}	Surface	werkterrein	eenheid/m2	steunmast	KIJ-BKK380 045	KIJ-BKK380 045_61_Werkterrein	493	3	Inrichting werkterrein (35x35m) Steunmast	3.6	Aanbrengen houtsnippers	2027	SV75560DSJ	Stage-V, >= 2019 , 75-560 kW, diesel, SCR: ja	3,286666667	36,74989787	0,02958
{1F037171-BA46-4329-A433-AFF68EC59BD3}	Surface	werkterrein	eenheid/m2	steunmast	KIJ-BKK380 045	KIJ-BKK380 045_61_Werkterrein	493	3	Inrichting werkterrein (35x35m) Steunmast	3.7	Aanbrengen houtsnippers	2027	SV75560DSJ	Stage-V, >= 2019 , 75-560 kW, diesel, SCR: ja	3,286666667	43,95788646	0,02958
{1F037171-BA46-4329-A433-AFF68EC59BD3}	Surface	werkterrein	eenheid/m2	steunmast	KIJ-BKK380 045	KIJ-BKK380 045_61_Werkterrein	493	3	Inrichting werkterrein (35x35m) Steunmast	3.9	Uitrijden rijplaten	2027	SV75560DSJ	Stage-V, >= 2019 , 75-560 kW, diesel, SCR: ja	3,28831	43,9798654	2,638791924
{1F037171-BA46-4329-A433-AFF68EC59BD3}	Surface	werkterrein	eenheid/m2	steunmast	KIJ-BKK380 045	KIJ-BKK380 045_61_Werkterrein	493	3	Inrichting werkterrein (35x35m) Steunmast	3.10	Assistentie werkzaamheden	2027	SV75560DSJ	Stage-V, >= 2019 , 75-560 kW, diesel, SCR: ja	3,944	44,09987745	0,02958
{1F037171-BA46-4329-A433-AFF68EC59BD3}	Surface	werkterrein	eenheid/m2	steunmast	KIJ-BKK380 045	KIJ-BKK380 045_61_Werkterrein	493	3	Inrichting werkterrein (35x35m) Steunmast	3.12	Stroomvoorziening op locatie	2027	B4T	alle werktuigen op benzine, 4takt	0,869652	1,737155289	
{1F037171-BA46-4329-A433-AFF68EC59BD3}	Surface	werkterrein	eenheid/m2	steunmast	KIJ-BKK380 045	KIJ-BKK380 045_61_Werkterrein	493	9	Opbreken werkterrein (35x35m) steunmast	9.1	Opnemen rijplaten	2028	SV75560DSJ	Stage-V, >= 2019 , 75-560 kW, diesel, SCR: ja	3,28831	43,9798654	0,02958
{1F037171-BA46-4329-A433-AFF68EC59BD3}	Surface	werkterrein	eenheid/m2	steunmast	KIJ-BKK380 045	KIJ-BKK380 045_61_Werkterrein	493	9	Opbreken werkterrein (35x35m) steunmast	9.3	Opnemen houtsnippers	2028	SV75560DSJ	Stage-V, >= 2019 , 75-560 kW, diesel, SCR: ja	3,286666667	36,74989787	0,02958
{1F037171-BA46-4329-A433-AFF68EC59BD3}	Surface	werkterrein	eenheid/m2	steunmast	KIJ-BKK380 045	KIJ-BKK380 045_61_Werkterrein	493	9	Opbreken werkterrein (35x35m) steunmast	9.4	Opnemen houtsnippers	2028	SV75560DSJ	Stage-V, >= 2019 , 75-560 kW, diesel, SCR: ja	3,286666667	43,95788646	0,02958
{1F037171-BA46-4329-A433-AFF68EC59BD3}	Surface	werkterrein	eenheid/m2	steunmast	KIJ-BKK380 045	KIJ-BKK380 045_61_Werkterrein	493	9	Opbreken werkterrein (35x35m) steunmast	9.8	Terugbrengen leeflaag in oude staat + verwerken zetting	2028	SV75560DSJ	Stage-V, >= 2019 , 75-560 kW, diesel, SCR: ja	3,944	44,09987745	0,02958
{1F037171-BA46-4329-A433-AFF68EC59BD3}	Surface	werkterrein	eenheid/m2	steunmast	KIJ-BKK380 045	KIJ-BKK380 045_61_Werkterrein	493	9	Opbreken werkterrein (35x35m) steunmast	9.9	Inzaaien terrein	2028	SV75560DSJ	Stage-V, >= 2019 , 75-560 kW, diesel, SCR: ja	0,986	10,81902684	0,02958
{1F037171-BA46-4329-A433-AFF68EC59BD3}	Surface	werkterrein	eenheid	steunmast	KIJ-BKK380 045	KIJ-BKK380 045_61_Werkterrein	493	9	Opbreken werkterrein (35x35m) steunmast	9.12	Stroomvoorziening op locatie	2028	B4T	alle werktuigen op benzine, 4takt	1,764	3,523641561	0
{1F037171-BA46-4329-A433-AFF68EC59BD3}	Surface	werkterrein	eenheid	steunmast	KIJ-BKK380 045	KIJ-BKK380 045_61_Werkterrein	493	12	Verwijderen en aanbrengen onderdelen steunmast	12.4	Assistentie werkzaamheden	2028	SV75560DSJ	Stage-V, >= 2019 , 75-560 kW, diesel, SCR: ja	2	25,07828765	1,504697259
{A46423C7-C73B-4CCF-B939-94EFCC34154C}	Surface	werkterrein	eenheid	steunmast	KIJ-BKK380 019	KIJ-BKK380 019_62_Werkterrein	602	3	Inrichting werkterrein (35x35m) Steunmast	3.1	Aan- en afvoer materieelstukken	2027	ZUT	Zware utiliteitsvoertuigen (meer dan 6L cilinderinhoud) op diesel	1	31,96374372	0
{A46423C7-C73B-4CCF-B939-94EFCC34154C}	Surface	werkterrein	eenheid/m2	steunmast	KIJ-BKK380 019	KIJ-BKK380 019_62_Werkterrein	602	3	Inrichting werkterrein (35x35m) Steunmast	3.3	Aanbrengen gronddoek	2027	SV75560DSJ	Stage-V, >= 2019 , 75-560 kW, diesel, SCR: ja	1,204	13,46253865	0,03612
{A46423C7-C73B-4CCF-B939-94EFCC34154C}	Surface	werkterrein	eenheid/m2	steunmast	KIJ-BKK380 019	KIJ-BKK380 019_62_Werkterrein	602	3	Inrichting werkterrein (35x35m) Steunmast	3.4	Aanbrengen gronddoek	2027	SV75560DSJ	Stage-V, >= 2019 , 75-560 kW, diesel, SCR: ja	1,204	16,10303102	0,03612
{A46423C7-C73B-4CCF-B939-94EFCC34154C}	Surface	werkterrein	eenheid/m2	steunmast	KIJ-BKK380 019	KIJ-BKK380 019_62_Werkterrein	602	3	Inrichting werkterrein (35x35m) Steunmast	3.6	Aanbrengen houtsnippers	2027	SV75560DSJ	Stage-V, >= 2019 , 75-560 kW, diesel, SCR: ja	4,013333333	44,87512884	0,03612
{A46423C7-C73B-4CCF-B939-94EFCC34154C}	Surface	werkterrein	eenheid/m2	steunmast	KIJ-BKK380 019	KIJ-BKK380 019_62_Werkterrein	602	3	Inrichting werkterrein (35x35m) Steunmast	3.7	Aanbrengen houtsnippers	2027	SV75560DSJ	Stage-V, >= 2019 , 75-560 kW, diesel, SCR: ja	4,013333333	53,67677008	0,03612
{A46423C7-C73B-4CCF-B939-94EFCC34154C}	Surface	werkterrein	eenheid/m2	steunmast	KIJ-BKK380 019	KIJ-BKK380 019_62_Werkterrein	602	3	Inrichting werkterrein (35x35m) Steunmast	3.9	Uitrijden rijplaten	2027	SV75560DSJ	Stage-V, >= 2019 , 75-560 kW, diesel, SCR: ja	4,01534	53,70360846	3,222216508
{A46423C7-C73B-4CCF-B939-94EFCC34154C}	Surface	werkterrein	eenheid/m2	steunmast	KIJ-BKK380 019	KIJ-BKK380 019_62_Werkterrein	602	3	Inrichting werkterrein (35x35m) Steunmast	3.10	Assistentie werkzaamheden	2027	SV75560DSJ	Stage-V, >= 2019 , 75-560 kW, diesel, SCR: ja	4,816	53,85015461	0,03612
{A46423C7-C73B-4CCF-B939-94EFCC34154C}	Surface	werkterrein	eenheid/m2	steunmast	KIJ-BKK380 019	KIJ-BKK380 019_62_Werkterrein	602	3	Inrichting werkterrein (35x35m) Steunmast	3.12	Stroomvoorziening op locatie	2027	B4T	alle werktuigen op benzine, 4takt	1,061928	2,12123222	
{A46423C7-C73B-4CCF-B939-94EFCC34154C}	Surface	werkterrein	eenheid/m2	steunmast	KIJ-BKK380 019	KIJ-BKK380 019_62_Werkterrein	602	9	Opbreken werkterrein (35x35m) steunmast	9.1	Opnemen rijplaten	2028	SV75560DSJ	Stage-V, >= 2019 , 75-560 kW, diesel, SCR: ja	4,01534	53,70360846	0,03612
{A46423C7-C73B-4CCF-B939-94EFCC34154C}	Surface	werkterrein	eenheid/m2	steunmast	KIJ-BKK380 019	KIJ-BKK380 019_62_Werkterrein	602	9	Opbreken werkterrein (35x35m) steunmast	9.3	Opnemen houtsnippers	2028	SV75560DSJ	Stage-V, >= 2019 , 75-560 kW, diesel, SCR: ja	4,013333333	44,87512884	0,03612
{A46423C7-C73B-4CCF-B939-94EFCC34154C}	Surface	werkterrein	eenheid/m2	steunmast	KIJ-BKK380 019	KIJ-BKK380 019_62_Werkterrein	602	9	Opbreken werkterrein (35x35m) steunmast	9.4	Opnemen houtsnippers	2028	SV75560DSJ	Stage-V, >= 2019 , 75-560 kW, diesel, SCR: ja	4,013333333	53,67677008	0,03612
{A46423C7-C73B-4CCF-B939-94EFCC34154C}	Surface	werkterrein	eenheid/m2	steunmast	KIJ-BKK380 019	KIJ-BKK380 019_62_Werkterrein	602	9	Opbreken werkterrein (35x35m) steunmast	9.8	Terugbrengen leeflaag in oude staat + verwerken zetting	2028	SV75560DSJ	Stage-V, >= 2019 , 75-560 kW, diesel, SCR: ja	4,816	53,85015461	0,03612
{A46423C7-C73B-4CCF-B939-94EFCC34154C}	Surface	werkterrein	eenheid/m2	steunmast	KIJ-BKK380 019	KIJ-BKK380 019_62_Werkterrein	602	9	Opbreken werkterrein (35x35m) steunmast	9.9	Inzaaien terrein	2028	SV75560DSJ	Stage-V, >= 2019 , 75-560 kW, diesel, SCR: ja	1,204	13,2110632	0,03612
{A46423C7-C73B-4CCF-B939-94EFCC34154C}	Surface	werkterrein	eenheid	steunmast	KIJ-BKK380 019	KIJ-BKK380 019_62_Werkterrein	602	9	Opbreken werkterrein (35x35m) steunmast	9.12	Stroomvoorziening op locatie	2028	B4T	alle werktuigen op benzine, 4takt	1,764	3,523641561	0
{A46423C7-C73B-4CCF-B939-94EFCC34154C}	Surface	werkterrein	eenheid	steunmast	KIJ-BKK380 019	KIJ-BKK380 019_62_Werkterrein	602	12	Verwijderen en aanbrengen onderdelen steunmast	12.4	Assistentie werkzaamheden	2028	SV75560DSJ	Stage-V, >= 2019 , 75-560 kW, diesel, SCR: ja	2	25,07828765	1,504697259
{9598DBC8-942E-4A5E-9ACD-05D4AE0CEB5A}	Surface	werkterrein	eenheid	steunmast	BKK-DIM380 115	BKK-DIM380 115_63_Werkterrein	902	3	Inrichting werkterrein (35x35m) Steunmast	3.1	Aan- en afvoer materieelstukken	2027	ZUT	Zware utiliteitsvoertuigen (meer dan 6L cilinderinhoud) op diesel	1	31,96374372	0
{9598DBC8-942E-4A5E-9ACD-05D4AE0CEB5A}	Surface	werkterrein	eenheid/m2	steunmast	BKK-DIM380 115	BKK-DIM380 115_63_Werkterrein	902	3	Inrichting werkterrein (35x35m) Steunmast	3.3	Aanbrengen gronddoek	2027	SV75560DSJ	Stage-V, >= 2019 , 75-560 kW, diesel, SCR: ja	1,804	20,17144496	0,05412
{9598DBC8-942E-4A5E-9ACD-05D4AE0CEB5A}	Surface	werkterrein	eenheid/m2	steunmast	BKK-DIM380 115	BKK-DIM380 115_63_Werkterrein	902	3	Inrichting werkterrein (35x35m) Steunmast	3.4	Aanbrengen gronddoek	2027	SV75560DSJ	Stage-V, >= 2019 , 75-560 kW, diesel, SCR: ja	1,804	24,12779731	0,05412
{9598DBC8-942E-4A5E-9ACD-05D4AE0CEB5A}	Surface	werkterrein	eenheid/m2	steunmast	BKK-DIM380 115	BKK-DIM380 115_63_Werkterrein	902	3	Inrichting werkterrein (35x35m) Steunmast	3.6	Aanbrengen houtsnippers	2027	SV75560DSJ	Stage-V, >= 2019 , 75-560 kW, diesel, SCR: ja	6,013333333	67,23814986	0,05412
{9598DBC8-942E-4A5E-9ACD-05D4AE0CEB5A}	Surface	werkterrein	eenheid/m2	steunmast	BKK-DIM380 115	BKK-DIM380 115_63_Werkterrein	902	3	Inrichting werkterrein (35x35m) Steunmast	3.7	Aanbrengen houtsnippers	2027	SV75560DSJ	Stage-V, >= 2019 , 75-560 kW, diesel, SCR: ja	6,013333333	80,42599104	0,05412
{9598DBC8-942E-4A5E-9ACD-05D4AE0CEB5A}	Surface	werkterrein	eenheid/m2	steunmast	BKK-DIM380 115	BKK-DIM380 115_63_Werkterrein	902	3	Inrichting werkterrein (35x35m) Steunmast	3.9	Uitrijden rijplaten	2027	SV75560DSJ	Stage-V, >= 2019 , 75-560 kW, diesel, SCR: ja	6,01634	80,46620404	4,827972242
{9598DBC8-942E-4A5E-9ACD-05D4AE0CEB5A}	Surface	werkterrein	eenheid/m2	steunmast	BKK-DIM380 115	BKK-DIM380 115_63_Werkterrein	902	3	Inrichting werkterrein (35x35m) Steunmast	3.10	Assistentie werkzaamheden	2027	SV75560DSJ	Stage-V, >= 2019 , 75-560 kW, diesel, SCR: ja	7,216	80,68577984	0,05412
{9598DBC8-942E-4A5E-9ACD-05D4AE0CEB5A}	Surface	werkterrein	eenheid/m2	steunmast	BKK-DIM380 115	BKK-DIM380 115_63_Werkterrein	902	3	Inrichting werkterrein (35x35m) Steunmast	3.12	Stroomvoorziening op locatie	2027	B4T	alle werktuigen op benzine, 4takt	1,591128	3,178324688	
{9598DBC8-942E-4A5E-9ACD-05D4AE0CEB5A}	Surface	werkterrein	eenheid/m2	steunmast	BKK-DIM380 115	BKK-DIM380 115_63_Werkterrein	902	9	Opbreken werkterrein (35x35m) steunmast	9.1	Opnemen rijplaten	2028	SV75560DSJ	Stage-V, >= 2019 , 75-560 kW, diesel, SCR: ja	6,01634	80,46620404	0,05412
{9598DBC8-942E-4A5E-9ACD-05D4AE0CEB5A}	Surface	werkterrein	eenheid/m2	steunmast	BKK-DIM380 115	BKK-DIM380 115_63_Werkterrein	902	9	Opbreken werkterrein (35x35m) steunmast	9.3	Opnemen houtsnippers	2028	SV75560DSJ	Stage-V, >= 2019 , 75-560 kW, diesel, SCR: ja	6,013333333	67,23814986	0,05412
{9598DBC8-942E-4A5E-9ACD-05D4AE0CEB5A}	Surface	werkterrein	eenheid/m2	steunmast	BKK-DIM380 115	BKK-DIM380 115_63_Werkterrein	902	9	Opbreken werkterrein (35x35m) steunmast	9.4	Opnemen houtsnippers	2028	SV75560DSJ	Stage-V, >= 2019 , 75-560 kW, diesel, SCR: ja	6,013333333	80,42599104	0,05412
{9598DBC8-942E-4A5E-9ACD-05D4AE0CEB5A}	Surface	werkterrein	eenheid/m2	steunmast	BKK-DIM380 115	BKK-DIM380 115_63_Werkterrein	902	9	Opbreken werkterrein (35x35m) steunmast	9.8	Terugbrengen leeflaag in oude staat + verwerken zetting	2028	SV75560DSJ	Stage-V, >= 2019 , 75-560 kW, diesel, SCR: ja	7,216	80,68577984	0,05412
{9598DBC8-942E-4A5E-9ACD-05D4AE0CEB5A}	Surface	werkterrein	eenheid/m2	steunmast	BKK-DIM380 115	BKK-DIM380 115_63_Werkterrein	902	9	Opbreken werkterrein (35x35m) steunmast	9.9	Inzaaien terrein	2028	SV75560DSJ	Stage-V, >= 2019 , 75-560 kW, diesel, SCR: ja	1,804	19,79464951	0,05412
{9598DBC8-942E-4A5E-9ACD-05D4AE0CEB5A}	Surface	werkterrein	eenheid	steunmast	BKK-DIM380 115	BKK-DIM380 115_63_Werkterrein	902	9	Opbreken werkterrein (35x35m) steunmast	9.12	Stroomvoorziening op locatie	2028	B4T	alle werktuigen op benzine, 4takt	1,764	3,523641561	0
{9598DBC8-942E-4A5E-9ACD-05D4AE0CEB5A}	Surface	werkterrein	eenheid	steunmast	BKK-DIM380 115	BKK-DIM380 115_63_Werkterrein	902	12	Verwijderen en aanbrengen onderdelen steunmast	12.4	Assistentie werkzaamheden	2028	SV75560DSJ	Stage-V, >= 2019 , 75-560 kW, diesel, SCR: ja	2	25,07828765	1,504697259
{527BA7AE-9F82-4695-81AA-639DC40B4445}	Surface	werkterrein	eenheid	steunmast	KIJ-BKK380 042	KIJ-BKK380 042_64_Werkterrein	819	3	Inrichting werkterrein (35x35m) Steunmast	3.1	Aan- en afvoer materieelstukken	2027	ZUT	Zware utiliteitsvoertuigen (meer dan 6L cilinderinhoud) op diesel	1	31,96374372	0
{527BA7AE-9F82-4695-81AA-639DC40B4445}	Surface	werkterrein	eenheid/m2	steunmast	KIJ-BKK380 042	KIJ-BKK380 042_64_Werkterrein	819	3	Inrichting werkterrein (35x35m) Steunmast	3.3	Aanbrengen gronddoek	2027	SV75560DSJ	Stage-V, >= 2019 , 75-560 kW, diesel, SCR: ja	1,638	18,31531421	0,04914
{527BA7AE-9F82-4695-81AA-639DC40B4445}	Surface	werkterrein	eenheid/m2	steunmast	KIJ-BKK380 042	KIJ-BKK380 042_64_Werkterrein	819	3	Inrichting werkterrein (35x35m) Steunmast	3.4	Aanbrengen gronddoek	2027	SV75560DSJ	Stage-V, >= 2019 , 75-560 kW, diesel, SCR: ja	1,638	21,90761197	0,04914
{527BA7AE-9F82-4695-81AA-639DC40B4445}	Surface	werkterrein	eenheid/m2	steunmast	KIJ-BKK380 042	KIJ-BKK380 042_64_Werkterrein	819	3	Inrichting werkterrein (35x35m) Steunmast	3.6	Aanbrengen houtsnippers	2027	SV75560DSJ	Stage-V, >= 2019 , 75-560 kW, diesel, SCR: ja	5,46	61,05104738	0,04914
{527BA7AE-9F82-4695-81AA-639DC40B4445}	Surface	werkterrein	eenheid/m2	steunmast	KIJ-BKK380 042	KIJ-BKK380 042_64_Werkterrein	819	3	Inrichting werkterrein (35x35m) Steunmast	3.7	Aanbrengen houtsnippers	2027	SV75560DSJ	Stage-V, >= 2019 , 75-560 kW, diesel, SCR: ja	5,46	73,02537324	0,04914
{527BA7AE-9F82-4695-81AA-639DC40B4445}	Surface	werkterrein	eenheid/m2	steunmast	KIJ-BKK380 042	KIJ-BKK380 042_64_Werkterrein	819	3	Inrichting werkterrein (35x35m) Steunmast	3.9	Uitrijden rijplaten	2027	SV75560DSJ	Stage-V, >= 2019 , 75-560 kW, diesel, SCR: ja	5,46273	73,06188593	4,383713156
{527BA7AE-9F82-4695-81AA-639DC40B4445}	Surface	werkterrein	eenheid/m2	steunmast	KIJ-BKK380 042	KIJ-BKK380 042_64_Werkterrein	819	3	Inrichting werkterrein (35x35m) Steunmast	3.10	Assistentie werkzaamheden	2027	SV75560DSJ	Stage-V, >= 2019 , 75-560 kW, diesel, SCR: ja	6,552	73,26125686	0,04914
{527BA7AE-9F82-4695-81AA-639DC40B4445}	Surface	werkterrein	eenheid/m2	steunmast	KIJ-BKK380 042	KIJ-BKK380 042_64_Werkterrein	819	3	Inrichting werkterrein (35x35m) Steunmast	3.12	Stroomvoorziening op locatie	2027	B4T	alle werktuigen op benzine, 4takt	1,444716	2,885862438	
{527BA7AE-9F82-4695-81AA-639DC40B4445}	Surface	werkterrein	eenheid/m2	steunmast	KIJ-BKK380 042	KIJ-BKK380 042_64_Werkterrein	819	9	Opbreken werkterrein (35x35m) steunmast	9.1	Opnemen rijplaten	2028	SV75560DSJ	Stage-V, >= 2019 , 75-560 kW, diesel, SCR: ja	5,46273	73,06188593	0,04914
{527BA7AE-9F82-4695-81AA-639DC40B4445}	Surface	werkterrein	eenheid/m2	steunmast	KIJ-BKK380 042	KIJ-BKK380 042_64_Werkterrein	819	9	Opbreken werkterrein (35x35m) steunmast	9.3	Opnemen houtsnippers	2028	SV75560DSJ	Stage-V, >= 2019 , 75-560 kW, diesel, SCR: ja	5,46	61,05104738	0,04914
{527BA7AE-9F82-4695-81AA-639DC40B4445}	Surface	werkterrein	eenheid/m2	steunmast	KIJ-BKK380 042	KIJ-BKK380 042_64_Werkterrein	819	9	Opbreken werkterrein (35x35m) steunmast	9.4	Opnemen houtsnippers	2028	SV75560DSJ	Stage-V, >= 2019 , 75-560 kW, diesel, SCR: ja	5,46	73,02537324	0,04914
{527BA7AE-9F82-4695-81AA-639DC40B4445}	Surface	werkterrein	eenheid/m2	steunmast	KIJ-BKK380 042	KIJ-BKK380 042_64_Werkterrein	819	9	Opbreken werkterrein (35x35m) steunmast	9.8	Terugbrengen leeflaag in oude staat + verwerken zetting	2028	SV75560DSJ	Stage-V, >= 2019 , 75-560 kW, diesel, SCR: ja	6,552	73,26125686	0,04914

{527BA7AE-9F82-4695-81AA-639DC40B4445}	Surface	werkterrein	eenheid/m2	steunmast	KIJ-BKK380 042	KIJ-BKK380 042_64_Werkterrein	819	9	Opbreken werkterrein (35x35m) steunmast	9.9	Inzaaien terrein	2028	SV75560DSJ	Stage-V, >= 2019 , 75-560 kW, diesel, SCR: ja	1,638	17,97319063	0,04914
{527BA7AE-9F82-4695-81AA-639DC40B4445}	Surface	werkterrein	eenheid	steunmast	KIJ-BKK380 042	KIJ-BKK380 042_64_Werkterrein	819	9	Opbreken werkterrein (35x35m) steunmast	9.12	Stroomvoorziening op locatie	2028	B4T	alle werktuigen op benzine, 4takt	1,764	3,523641561	0
{527BA7AE-9F82-4695-81AA-639DC40B4445}	Surface	werkterrein	eenheid	steunmast	KIJ-BKK380 042	KIJ-BKK380 042_64_Werkterrein	819	12	Verwijderen en aanbrengen onderdelen steunmast	12.4	Assistentie werkzaamheden	2028	SV75560DSJ	Stage-V, >= 2019 , 75-560 kW, diesel, SCR: ja	2	25,07828765	1,504697259
{A22D08EE-9C13-49FC-8371-F9B708274A25}	Surface	werkterrein	eenheid	steunmast	KIJ-BKK380 072	KIJ-BKK380 072_65_Werkterrein	901	3	Inrichting werkterrein (35x35m) Steunmast	3.1	Aan- en afvoer materieelstukken	2027	ZUT	Zware utiliteitsvoertuigen (meer dan 6L cilinderinhoud) op diesel	1	31,96374372	0
{A22D08EE-9C13-49FC-8371-F9B708274A25}	Surface	werkterrein	eenheid/m2	steunmast	KIJ-BKK380 072	KIJ-BKK380 072_65_Werkterrein	901	3	Inrichting werkterrein (35x35m) Steunmast	3.3	Aanbrengen gronddoek	2027	SV75560DSJ	Stage-V, >= 2019 , 75-560 kW, diesel, SCR: ja	1,802	20,14908194	0,05406
{A22D08EE-9C13-49FC-8371-F9B708274A25}	Surface	werkterrein	eenheid/m2	steunmast	KIJ-BKK380 072	KIJ-BKK380 072_65_Werkterrein	901	3	Inrichting werkterrein (35x35m) Steunmast	3.4	Aanbrengen gronddoek	2027	SV75560DSJ	Stage-V, >= 2019 , 75-560 kW, diesel, SCR: ja	1,802	24,10104809	0,05406
{A22D08EE-9C13-49FC-8371-F9B708274A25}	Surface	werkterrein	eenheid/m2	steunmast	KIJ-BKK380 072	KIJ-BKK380 072_65_Werkterrein	901	3	Inrichting werkterrein (35x35m) Steunmast	3.6	Aanbrengen houtsnippers	2027	SV75560DSJ	Stage-V, >= 2019 , 75-560 kW, diesel, SCR: ja	6,006666667	67,16360646	0,05406
{A22D08EE-9C13-49FC-8371-F9B708274A25}	Surface	werkterrein	eenheid/m2	steunmast	KIJ-BKK380 072	KIJ-BKK380 072_65_Werkterrein	901	3	Inrichting werkterrein (35x35m) Steunmast	3.7	Aanbrengen houtsnippers	2027	SV75560DSJ	Stage-V, >= 2019 , 75-560 kW, diesel, SCR: ja	6,006666667	80,33682697	0,05406
{A22D08EE-9C13-49FC-8371-F9B708274A25}	Surface	werkterrein	eenheid/m2	steunmast	KIJ-BKK380 072	KIJ-BKK380 072_65_Werkterrein	901	3	Inrichting werkterrein (35x35m) Steunmast	3.9	Uitrijden rijplaten	2027	SV75560DSJ	Stage-V, >= 2019 , 75-560 kW, diesel, SCR: ja	6,00967	80,37699539	4,822619723
{A22D08EE-9C13-49FC-8371-F9B708274A25}	Surface	werkterrein	eenheid/m2	steunmast	KIJ-BKK380 072	KIJ-BKK380 072_65_Werkterrein	901	3	Inrichting werkterrein (35x35m) Steunmast	3.10	Assistentie werkzaamheden	2027	SV75560DSJ	Stage-V, >= 2019 , 75-560 kW, diesel, SCR: ja	7,208	80,59632775	0,05406
{A22D08EE-9C13-49FC-8371-F9B708274A25}	Surface	werkterrein	eenheid/m2	steunmast	KIJ-BKK380 072	KIJ-BKK380 072_65_Werkterrein	901	3	Inrichting werkterrein (35x35m) Steunmast	3.12	Stroomvoorziening op locatie	2027	B4T	alle werktuigen op benzine, 4takt	1,589364	3,174801046	
{A22D08EE-9C13-49FC-8371-F9B708274A25}	Surface	werkterrein	eenheid/m2	steunmast	KIJ-BKK380 072	KIJ-BKK380 072_65_Werkterrein	901	9	Opbreken werkterrein (35x35m) steunmast	9.1	Opnemen rijplaten	2028	SV75560DSJ	Stage-V, >= 2019 , 75-560 kW, diesel, SCR: ja	6,00967	80,37699539	0,05406
{A22D08EE-9C13-49FC-8371-F9B708274A25}	Surface	werkterrein	eenheid/m2	steunmast	KIJ-BKK380 072	KIJ-BKK380 072_65_Werkterrein	901	9	Opbreken werkterrein (35x35m) steunmast	9.3	Opnemen houtsnippers	2028	SV75560DSJ	Stage-V, >= 2019 , 75-560 kW, diesel, SCR: ja	6,006666667	67,16360646	0,05406
{A22D08EE-9C13-49FC-8371-F9B708274A25}	Surface	werkterrein	eenheid/m2	steunmast	KIJ-BKK380 072	KIJ-BKK380 072_65_Werkterrein	901	9	Opbreken werkterrein (35x35m) steunmast	9.4	Opnemen houtsnippers	2028	SV75560DSJ	Stage-V, >= 2019 , 75-560 kW, diesel, SCR: ja	6,006666667	80,33682697	0,05406
{A22D08EE-9C13-49FC-8371-F9B708274A25}	Surface	werkterrein	eenheid/m2	steunmast	KIJ-BKK380 072	KIJ-BKK380 072_65_Werkterrein	901	9	Opbreken werkterrein (35x35m) steunmast	9.8	Terugbrengen leeflaag in oude staat + verwerken zetting	2028	SV75560DSJ	Stage-V, >= 2019 , 75-560 kW, diesel, SCR: ja	7,208	80,59632775	0,05406
{A22D08EE-9C13-49FC-8371-F9B708274A25}	Surface	werkterrein	eenheid/m2	steunmast	KIJ-BKK380 072	KIJ-BKK380 072_65_Werkterrein	901	9	Opbreken werkterrein (35x35m) steunmast	9.9	Inzaaien terrein	2028	SV75560DSJ	Stage-V, >= 2019 , 75-560 kW, diesel, SCR: ja	1,802	19,77270422	0,05406
{A22D08EE-9C13-49FC-8371-F9B708274A25}	Surface	werkterrein	eenheid	steunmast	KIJ-BKK380 072	KIJ-BKK380 072_65_Werkterrein	901	9	Opbreken werkterrein (35x35m) steunmast	9.12	Stroomvoorziening op locatie	2028	B4T	alle werktuigen op benzine, 4takt	1,764	3,523641561	0
{A22D08EE-9C13-49FC-8371-F9B708274A25}	Surface	werkterrein	eenheid	steunmast	KIJ-BKK380 072	KIJ-BKK380 072_65_Werkterrein	901	12	Verwijderen en aanbrengen onderdelen steunmast	12.4	Assistentie werkzaamheden	2028	SV75560DSJ	Stage-V, >= 2019 , 75-560 kW, diesel, SCR: ja	2	25,07828765	1,504697259
{A540F855-1F4A-43A7-AAE8-F879AB585C09}	Surface	werkterrein	eenheid	steunmast	KIJ-BKK380 077	KIJ-BKK380 077_66_Werkterrein	901	3	Inrichting werkterrein (35x35m) Steunmast	3.1	Aan- en afvoer materieelstukken	2027	ZUT	Zware utiliteitsvoertuigen (meer dan 6L cilinderinhoud) op diesel	1	31,96374372	0
{A540F855-1F4A-43A7-AAE8-F879AB585C09}	Surface	werkterrein	eenheid/m2	steunmast	KIJ-BKK380 077	KIJ-BKK380 077_66_Werkterrein	901	3	Inrichting werkterrein (35x35m) Steunmast	3.3	Aanbrengen gronddoek	2027	SV75560DSJ	Stage-V, >= 2019 , 75-560 kW, diesel, SCR: ja	1,802	20,14908194	0,05406
{A540F855-1F4A-43A7-AAE8-F879AB585C09}	Surface	werkterrein	eenheid/m2	steunmast	KIJ-BKK380 077	KIJ-BKK380 077_66_Werkterrein	901	3	Inrichting werkterrein (35x35m) Steunmast	3.4	Aanbrengen gronddoek	2027	SV75560DSJ	Stage-V, >= 2019 , 75-560 kW, diesel, SCR: ja	1,802	24,10104809	0,05406
{A540F855-1F4A-43A7-AAE8-F879AB585C09}	Surface	werkterrein	eenheid/m2	steunmast	KIJ-BKK380 077	KIJ-BKK380 077_66_Werkterrein	901	3	Inrichting werkterrein (35x35m) Steunmast	3.6	Aanbrengen houtsnippers	2027	SV75560DSJ	Stage-V, >= 2019 , 75-560 kW, diesel, SCR: ja	6,006666667	67,16360646	0,05406
{A540F855-1F4A-43A7-AAE8-F879AB585C09}	Surface	werkterrein	eenheid/m2	steunmast	KIJ-BKK380 077	KIJ-BKK380 077_66_Werkterrein	901	3	Inrichting werkterrein (35x35m) Steunmast	3.7	Aanbrengen houtsnippers	2027	SV75560DSJ	Stage-V, >= 2019 , 75-560 kW, diesel, SCR: ja	6,006666667	80,33682697	0,05406
{A540F855-1F4A-43A7-AAE8-F879AB585C09}	Surface	werkterrein	eenheid/m2	steunmast	KIJ-BKK380 077	KIJ-BKK380 077_66_Werkterrein	901	3	Inrichting werkterrein (35x35m) Steunmast	3.9	Uitrijden rijplaten	2027	SV75560DSJ	Stage-V, >= 2019 , 75-560 kW, diesel, SCR: ja	6,00967	80,37699539	4,822619723
{A540F855-1F4A-43A7-AAE8-F879AB585C09}	Surface	werkterrein	eenheid/m2	steunmast	KIJ-BKK380 077	KIJ-BKK380 077_66_Werkterrein	901	3	Inrichting werkterrein (35x35m) Steunmast	3.10	Assistentie werkzaamheden	2027	SV75560DSJ	Stage-V, >= 2019 , 75-560 kW, diesel, SCR: ja	7,208	80,59632775	0,05406
{A540F855-1F4A-43A7-AAE8-F879AB585C09}	Surface	werkterrein	eenheid/m2	steunmast	KIJ-BKK380 077	KIJ-BKK380 077_66_Werkterrein	901	3	Inrichting werkterrein (35x35m) Steunmast	3.12	Stroomvoorziening op locatie	2027	B4T	alle werktuigen op benzine, 4takt	1,589364	3,174801046	
{A540F855-1F4A-43A7-AAE8-F879AB585C09}	Surface	werkterrein	eenheid/m2	steunmast	KIJ-BKK380 077	KIJ-BKK380 077_66_Werkterrein	901	9	Opbreken werkterrein (35x35m) steunmast	9.1	Opnemen rijplaten	2028	SV75560DSJ	Stage-V, >= 2019 , 75-560 kW, diesel, SCR: ja	6,00967	80,37699539	0,05406
{A540F855-1F4A-43A7-AAE8-F879AB585C09}	Surface	werkterrein	eenheid/m2	steunmast	KIJ-BKK380 077	KIJ-BKK380 077_66_Werkterrein	901	9	Opbreken werkterrein (35x35m) steunmast	9.3	Opnemen houtsnippers	2028	SV75560DSJ	Stage-V, >= 2019 , 75-560 kW, diesel, SCR: ja	6,006666667	67,16360646	0,05406
{A540F855-1F4A-43A7-AAE8-F879AB585C09}	Surface	werkterrein	eenheid/m2	steunmast	KIJ-BKK380 077	KIJ-BKK380 077_66_Werkterrein	901	9	Opbreken werkterrein (35x35m) steunmast	9.4	Opnemen houtsnippers	2028	SV75560DSJ	Stage-V, >= 2019 , 75-560 kW, diesel, SCR: ja	6,006666667	80,33682697	0,05406
{A540F855-1F4A-43A7-AAE8-F879AB585C09}	Surface	werkterrein	eenheid/m2	steunmast	KIJ-BKK380 077	KIJ-BKK380 077_66_Werkterrein	901	9	Opbreken werkterrein (35x35m) steunmast	9.8	Terugbrengen leeflaag in oude staat + verwerken zetting	2028	SV75560DSJ	Stage-V, >= 2019 , 75-560 kW, diesel, SCR: ja	7,208	80,59632775	0,05406
{A540F855-1F4A-43A7-AAE8-F879AB585C09}	Surface	werkterrein	eenheid/m2	steunmast	KIJ-BKK380 077	KIJ-BKK380 077_66_Werkterrein	901	9	Opbreken werkterrein (35x35m) steunmast	9.9	Inzaaien terrein	2028	SV75560DSJ	Stage-V, >= 2019 , 75-560 kW, diesel, SCR: ja	1,802	19,77270422	0,05406
{A540F855-1F4A-43A7-AAE8-F879AB585C09}	Surface	werkterrein	eenheid	steunmast	KIJ-BKK380 077	KIJ-BKK380 077_66_Werkterrein	901	9	Opbreken werkterrein (35x35m) steunmast	9.12	Stroomvoorziening op locatie	2028	B4T	alle werktuigen op benzine, 4takt	1,764	3,523641561	0
{A540F855-1F4A-43A7-AAE8-F879AB585C09}	Surface	werkterrein	eenheid	steunmast	KIJ-BKK380 077	KIJ-BKK380 077_66_Werkterrein	901	12	Verwijderen en aanbrengen onderdelen steunmast	12.4	Assistentie werkzaamheden	2028	SV75560DSJ	Stage-V, >= 2019 , 75-560 kW, diesel, SCR: ja	2	25,07828765	1,504697259
{00DB2C01-ACD5-420C-88F3-7FB5119073A9}	Surface	werkterrein	eenheid	steunmast	KIJ-BKK380 096	KIJ-BKK380 096_67_Werkterrein	902	3	Inrichting werkterrein (35x35m) Steunmast	3.1	Aan- en afvoer materieelstukken	2027	ZUT	Zware utiliteitsvoertuigen (meer dan 6L cilinderinhoud) op diesel	1	31,96374372	0
{00DB2C01-ACD5-420C-88F3-7FB5119073A9}	Surface	werkterrein	eenheid/m2	steunmast	KIJ-BKK380 096	KIJ-BKK380 096_67_Werkterrein	902	3	Inrichting werkterrein (35x35m) Steunmast	3.3	Aanbrengen gronddoek	2027	SV75560DSJ	Stage-V, >= 2019 , 75-560 kW, diesel, SCR: ja	1,804	20,17144496	0,05412
{00DB2C01-ACD5-420C-88F3-7FB5119073A9}	Surface	werkterrein	eenheid/m2	steunmast	KIJ-BKK380 096	KIJ-BKK380 096_67_Werkterrein	902	3	Inrichting werkterrein (35x35m) Steunmast	3.4	Aanbrengen gronddoek	2027	SV75560DSJ	Stage-V, >= 2019 , 75-560 kW, diesel, SCR: ja	1,804	24,12779731	0,05412
{00DB2C01-ACD5-420C-88F3-7FB5119073A9}	Surface	werkterrein	eenheid/m2	steunmast	KIJ-BKK380 096	KIJ-BKK380 096_67_Werkterrein	902	3	Inrichting werkterrein (35x35m) Steunmast	3.6	Aanbrengen houtsnippers	2027	SV75560DSJ	Stage-V, >= 2019 , 75-560 kW, diesel, SCR: ja	6,013333333	67,23814986	0,05412
{00DB2C01-ACD5-420C-88F3-7FB5119073A9}	Surface	werkterrein	eenheid/m2	steunmast	KIJ-BKK380 096	KIJ-BKK380 096_67_Werkterrein	902	3	Inrichting werkterrein (35x35m) Steunmast	3.7	Aanbrengen houtsnippers	2027	SV75560DSJ	Stage-V, >= 2019 , 75-560 kW, diesel, SCR: ja	6,013333333	80,42599104	0,05412
{00DB2C01-ACD5-420C-88F3-7FB5119073A9}	Surface	werkterrein	eenheid/m2	steunmast	KIJ-BKK380 096	KIJ-BKK380 096_67_Werkterrein	902	3	Inrichting werkterrein (35x35m) Steunmast	3.9	Uitrijden rijplaten	2027	SV75560DSJ	Stage-V, >= 2019 , 75-560 kW, diesel, SCR: ja	6,01634	80,46620404	4,827972242
{00DB2C01-ACD5-420C-88F3-7FB5119073A9}	Surface	werkterrein	eenheid/m2	steunmast	KIJ-BKK380 096	KIJ-BKK380 096_67_Werkterrein	902	3	Inrichting werkterrein (35x35m) Steunmast	3.10	Assistentie werkzaamheden	2027	SV75560DSJ	Stage-V, >= 2019 , 75-560 kW, diesel, SCR: ja	7,216	80,68577984	0,05412
{00DB2C01-ACD5-420C-88F3-7FB5119073A9}	Surface	werkterrein	eenheid/m2	steunmast	KIJ-BKK380 096	KIJ-BKK380 096_67_Werkterrein	902	3	Inrichting werkterrein (35x35m) Steunmast	3.12	Stroomvoorziening op locatie	2027	B4T	alle werktuigen op benzine, 4takt	1,591128	3,178324688	
{00DB2C01-ACD5-420C-88F3-7FB5119073A9}	Surface	werkterrein	eenheid/m2	steunmast	KIJ-BKK380 096	KIJ-BKK380 096_67_Werkterrein	902	9	Opbreken werkterrein (35x35m) steunmast	9.1	Opnemen rijplaten	2028	SV75560DSJ	Stage-V, >= 2019 , 75-560 kW, diesel, SCR: ja	6,01634	80,46620404	0,05412
{00DB2C01-ACD5-420C-88F3-7FB5119073A9}	Surface	werkterrein	eenheid/m2	steunmast	KIJ-BKK380 096	KIJ-BKK380 096_67_Werkterrein	902	9	Opbreken werkterrein (35x35m) steunmast	9.3	Opnemen houtsnippers	2028	SV75560DSJ	Stage-V, >= 2019 , 75-560 kW, diesel, SCR: ja	6,013333333	67,23814986	0,05412
{00DB2C01-ACD5-420C-88F3-7FB5119073A9}	Surface	werkterrein	eenheid/m2	steunmast	KIJ-BKK380 096	KIJ-BKK380 096_67_Werkterrein	902	9	Opbreken werkterrein (35x35m) steunmast	9.4	Opnemen houtsnippers	2028	SV75560DSJ	Stage-V, >= 2019 , 75-560 kW, diesel, SCR: ja	6,013333333	80,42599104	0,05412
{00DB2C01-ACD5-420C-88F3-7FB5119073A9}	Surface	werkterrein	eenheid/m2	steunmast	KIJ-BKK380 096	KIJ-BKK380 096_67_Werkterrein	902	9	Opbreken werkterrein (35x35m) steunmast	9.8	Terugbrengen leeflaag in oude staat + verwerken zetting	2028	SV75560DSJ	Stage-V, >= 2019 , 75-560 kW, diesel, SCR: ja	7,216	80,68577984	0,05412
{00DB2C01-ACD5-420C-88F3-7FB5119073A9}	Surface	werkterrein	eenheid/m2	steunmast	KIJ-BKK380 096	KIJ-BKK380 096_67_Werkterrein	902	9	Opbreken werkterrein (35x35m) steunmast	9.9	Inzaaien terrein	2028	SV75560DSJ	Stage-V, >= 2019 , 75-560 kW, diesel, SCR: ja	1,804	19,79464951	0,05412
{00DB2C01-ACD5-420C-88F3-7FB5119073A9}	Surface	werkterrein	eenheid	steunmast	KIJ-BKK380 096	KIJ-BKK380 096_67_Werkterrein	902	9	Opbreken werkterrein (35x35m) steunmast	9.12	Stroomvoorziening op locatie	2028	B4T	alle werktuigen op benzine, 4takt	1,764	3,523641561	0
{00DB2C01-ACD5-420C-88F3-7FB5119073A9}	Surface	werkterrein	eenheid	steunmast	KIJ-BKK380 096	KIJ-BKK380 096_67_Werkterrein	902	12	Verwijderen en aanbrengen onderdelen steunmast	12.4	Assistentie werkzaamheden	2028	SV75560DSJ	Stage-V, >= 2019 , 75-560 kW, diesel, SCR: ja	2	25,07828765	1,504697259
{DD15CCF5-D948-4517-9D99-B07AC45228EA}	Surface	werkterrein	eenheid	steunmast	BKK-DIM380 110	BKK-DIM380 110_68_Werkterrein	902	3	Inrichting werkterrein (35x35m) Steunmast	3.1	Aan- en afvoer materieelstukken	2027	ZUT	Zware utiliteitsvoertuigen (meer dan 6L cilinderinhoud) op diesel	1	31,96374372	0
{DD15CCF5-D948-4517-9D99-B07AC45228EA}	Surface	werkterrein	eenheid/m2	steunmast	BKK-DIM380 110	BKK-DIM380 110_68_Werkterrein	902	3	Inrichting werkterrein (35x35m) Steunmast	3.3	Aanbrengen gronddoek	2027	SV75560DSJ	Stage-V, >= 2019 , 75-560 kW, diesel, SCR: ja	1,804	20,17144496	0,05412
{DD15CCF5-D948-4517-9D99-B07AC45228EA}	Surface	werkterrein	eenheid/m2	steunmast	BKK-DIM380 110	BKK-DIM380 110_68_Werkterrein	902	3	Inrichting werkterrein (35x35m) Steunmast	3.4	Aanbrengen gronddoek	2027	SV75560DSJ	Stage-V, >= 2019 , 75-560 kW, diesel, SCR: ja	1,804	24,12779731	0,05412
{DD15CCF5-D948-4517-9D99-B07AC45228EA}	Surface	werkterrein	eenheid/m2	steunmast	BKK-DIM380 110	BKK-DIM380 110_68_Werkterrein	902	3	Inrichting werkterrein (35x35m) Steunmast	3.6	Aanbrengen houtsnippers	2027	SV75560DSJ	Stage-V, >= 2019 , 75-560 kW, diesel, SCR: ja	6,013333333	67,23814986	0,05412
{DD15CCF5-D948-4517-9D99-B07AC45228EA}	Surface	werkterrein	eenheid/m2	steunmast	BKK-DIM380 110	BKK-DIM380 110_68_Werkterrein	902	3	Inrichting werkterrein (35x35m) Steunmast	3.7	Aanbrengen houtsnippers	2027	SV75560DSJ	Stage-V, >= 2019 , 75-560 kW, diesel, SCR: ja	6,013333333	80,42599104	0,05412
{DD15CCF5-D948-4517-9D99-B07AC45228EA}	Surface	werkterrein	eenheid/m2	steunmast	BKK-DIM380 110	BKK-DIM380 110_68_Werkterrein	902	3	Inrichting werkterrein (35x35m) Steunmast	3.9	Uitrijden rijplaten	2027	SV75560DSJ	Stage-V, >= 2019 , 75-560 kW, diesel, SCR: ja	6,01634	80,46620404	4,827972242
{DD15CCF5-D948-4517-9D99-B07AC45228EA}	Surface	werkterrein	eenheid/m2	steunmast	BKK-DIM380 110	BKK-DIM380 110_68_Werkterrein	902	3	Inrichting werkterrein (35x35m) Steunmast	3.10	Assistentie werkzaamheden	2027	SV75560DSJ	Stage-V, >= 2019 , 75-560 kW, diesel, SCR: ja	7,216	80,68577984	0,05412
{DD15CCF5-D948-4517-9D99-B07AC45228EA}	Surface	werkterrein	eenheid/m2	steunmast	BKK-DIM380 110	BKK-DIM380 110_68_Werkterrein	902	3	Inrichting werkterrein (35x35m) Steunmast	3.12	Stroomvoorziening op locatie	2027	B4T	alle werktuigen op benzine, 4takt	1,591128	3,178324688	
{DD15CCF5-D948-4517-9D99-B07AC45228EA}	Surface	werkterrein	eenheid/m2	steunmast	BKK-DIM380 110	BKK-DIM380 110_68_Werkterrein	902	9	Opbreken werkterrein (35x35m) steunmast	9.1	Opnemen rijplaten	2028	SV75560DSJ	Stage-V, >= 2019 , 75-560 kW, diesel, SCR: ja	6,01634	80,46620404	0,05412
{DD15CCF5-D948-4517-9D99-B07AC45228EA}	Surface	werkterrein	eenheid/m2	steunmast	BKK-DIM380 110	BKK-DIM380 110_68_Werkterrein	902	9	Opbreken werkterrein (35x35m) steunmast	9.3	Opnemen houtsnippers	2028	SV75560DSJ	Stage-V, >= 2019 , 75-560 kW, diesel, SCR: ja	6,013333333	67,23814986	0,05412
{DD15CCF5-D948-4517-9D99-B07AC45228EA}	Surface	werkterrein	eenheid/m2	steunmast	BKK-DIM380 110	BKK-DIM380 110_68_Werkterrein	902	9	Opbreken werkterrein (35x35m) steunmast	9.4	Opnemen houtsnippers	2028	SV75560DSJ	Stage-V, >= 2019 , 75-560 kW, diesel, SCR: ja	6,013333333	80,42599104	0,05412
{DD15CCF5-D948-4517-9D99-B07AC45228EA}	Surface	werkterrein	eenheid/m2	steunmast	BKK-DIM380 110	BKK-DIM380 110_68_Werkterrein	902	9	Opbreken werkterrein (35x35m) steunmast	9.8	Terugbrengen leeflaag in oude staat + verwerken zetting	2028	SV75560DSJ	Stage-V, >= 2019 , 75-560 kW, diesel, SCR: ja	7,216	80,68577984	0,05412
{DD15CCF5-D948-4517-9D99-B07AC45228EA}	Surface	werkterrein	eenheid/m2	steunmast	BKK-DIM380 110	BKK-DIM380 110_68_Werkterrein	902	9	Opbreken werkterrein (35x35m) steunmast	9.9	Inzaaien terrein	2028	SV75560DSJ	Stage-V, >= 2019 , 75-560 kW, diesel, SCR: ja	1,804	19,79464951	0,05412
{DD15CCF5-D948-4517-9D99-B07AC45228EA}	Surface	werkterrein	eenheid	steunmast	BKK-DIM380 110	BKK-DIM380 110_68_Werkterrein	902	9	Opbreken werkterrein (35x35m) steunmast	9.12	Stroomvoorziening op locatie	2028	B4T	alle werktuigen op benzine, 4takt	1,764	3,523641561	0
{DD15CCF5-D948-4517-9D99-B07AC45228EA}	Surface	werkterrein	eenheid	steunmast	BKK-DIM380 110	BKK-DIM380 110_68_Werkterrein	902	12	Verwijderen en aanbrengen onderdelen steunmast	12.4	Assistentie werkzaamheden	2028	SV75560DSJ	Stage-V, >= 2019 , 75-560 kW, diesel, SCR: ja	2	25,07828765	1,504697259
{1DCA6556-B3EE-47CD-A91C-F83F6F086559}	Surface	werkterrein	eenheid	steunmast	BKK-DIM380 117	BKK-DIM380 117_69_Werkterrein	604	3	Inrichting werkterrein (35x35m) Steunmast	3.1	Aan- en afvoer materieelstukken	2027	ZUT	Zware utiliteitsvoertuigen (meer dan 6L cilinderinhoud) op diesel	1	31,96374372	0
{1DCA6556-B3EE-47CD-A91C-F83F6F086559}	Surface	werkterrein	eenheid/m2	steunmast	BKK-DIM380 117	BKK-DIM380 117_69_Werkterrein	604	3	Inrichting werkterrein (35x35m) Steunmast	3.3	Aanbrengen gronddoek	2027	SV75560DSJ	Stage-V, >= 2019 , 75-560 kW, diesel, SCR: ja	1,208	13,5072647	0,03624
{1DCA6556-B3EE-47CD-A91C-F83F6F086559}	Surface	werkterrein	eenheid/m2	steunmast	BKK-DIM380 117	BKK-DIM380 117_69_Werkterrein	604	3	Inrichting werkterrein (35x35m) Steunmast	3.4	Aanbrengen gronddoek	2027	SV75560DSJ	Stage-V, >= 2019 , 75-560 kW, diesel, SCR: ja	1,208	16,15652946	0,03624
{1DCA6556-B3EE-47CD-A91C-F83F6F086559}	Surface	werkterrein	eenheid/m2	steunmast	BKK-DIM380 117	BKK-DIM380 117_69_Werkterrein	604	3	Inrichting werkterrein (35x35m) Steunmast	3.6	Aanbrengen houtsnippers	2027	SV75560DSJ	Stage-V, >= 2019 , 75-560 kW, diesel, SCR: ja	4,026666667	45,02421565	0,03624
{1DCA6556-B3EE-47CD-A91C-F83F6F086559}	Surface	werkterrein	eenheid/m2	steunmast	BKK-DIM380 117	BKK-DIM380 117_69_Werkterrein	604	3	Inrichting werkterrein (35x35m) Steunmast	3.7	Aanbrengen houtsnippers	2027	SV75560DSJ	Stage-V, >= 2019 , 75-560 kW, diesel, SCR: ja	4,026666667	53,85509822	0,03624
{1DCA6556-B3EE-47CD-A91C-F83F6F086559}	Surface	werkterrein	eenheid/m2	steunmast	BKK-DIM380 117	BKK-DIM380 117_69_Werkterrein	604	3	Inrichting werkterrein (35x35m) Steunmast	3.9	Uitrijden rijplaten	2027	SV75560DSJ	Stage-V, >= 2019 , 75-560 kW, diesel, SCR: ja	4,02868	53,88202577	3,232921546
{1DCA6556-B3EE-47CD-A91C-F83F6F086559}	Surface	werkterrein	eenheid/m2	steunmast	BKK-DIM380 117	BKK-DIM380 117_69_Werkterrein	604	3	Inrichting werkterrein (35x35m) Steunmast	3.10	Assistentie werkzaamheden	2027	SV75560DSJ	Stage-V, >= 2019 , 75-560 kW, diesel, SCR: ja	4,832	54,02905878	0,03624
{1DCA6556-B3EE-47CD-A91C-F83F6F086559}	Surface	werkterrein	eenheid/m2	steunmast	BKK-DIM380 117	BKK-DIM380 117_69_Werkterrein	604	3	Inrichting werkterrein (35x35m) Steunmast	3.12	Stroomvoorziening op locatie	2027	B4T	alle werktuigen op benzine, 4takt	1,065456	2,128279503	
{1DCA6556-B3EE-47CD-A91C-F83F6F086559}	Surface	werkterrein	eenheid/m2	steunmast	BKK-DIM380 117	BKK-DIM380 117_69_Werkterrein	604	9	Opbreken werkterrein (35x35m) steunmast	9.1	Opnemen rijplaten	2028	SV75560DSJ	Stage-V, >= 2019 , 75-560 kW, diesel, SCR: ja	4,02868	53,88202577	0,03624
{1DCA6556-B3EE-47CD-A91C-F83F6F086559}	Surface	werkterrein	eenheid/m2	steunmast	BKK-DIM380 117	BKK-DIM380 117_69_Werkterrein	604	9	Opbreken werkterrein (35x35m) steunmast	9.3	Opnemen houtsnippers	2028	SV75560DSJ	Stage-V, >= 2019 , 75-560 kW, diesel, SCR: ja	4,026666667	45,02421565	0,03624
{1DCA6556-B3EE-47CD-A91C-F83F6F086559}	Surface	werkterrein	eenheid/m2	steunmast	BKK-DIM380 117	BKK-DIM380 117_69_Werkterrein	604	9	Opbreken werkterrein (35x35m) steunmast	9.4	Opnemen houtsnippers	2028	SV75560DSJ	Stage-V, >= 2019 , 75-560 kW, diesel, SCR: ja	4,026666667	53,85509822	0,03624
{1DCA6556-B3EE-47CD-A91C-F83F6F086559}	Surface	werkterrein	eenheid/m2	steunmast	BKK-DIM380 117	BKK-DIM380 117_69_Werkterrein	604	9	Opbreken werkterrein (35x35m) steunmast	9.8	Terugbrengen leeflaag in oude staat + verwerken zetting	2028	SV75560DSJ	Stage-V, >= 2019 , 75-560 kW, diesel, SCR: ja	4,832	54,02905878	0,03624
{1DCA6556-B3EE-47CD-A91C-F83F6F086559}	Surface	werkterrein	eenheid/m2	steunmast	BKK-DIM380 117	BKK-DIM380 117_69_Werkterrein	604	9	Opbreken werkterrein (35x35m) steunmast	9.9	Inzaaien terrein	2028	SV75560DSJ	Stage-V, >= 2019 , 75-560 kW, diesel, SCR: ja	1,208	13,25495377	0,03624
{1DCA6556-B3EE-47CD-A91C-F83F6F086559}	Surface	werkterrein	eenheid	steunmast	BKK-DIM380 117	BKK-DIM380 117_69_Werkterrein	604	9	Opbreken werkterrein (35x35m) steunmast	9.12	Stroomvoorziening op locatie	2028	B4T	alle werktuigen op benzine, 4takt	1,764	3,523641561	0
{1DCA6556-B3EE-47CD-A91C-F83F6F086559}	Surface	werkterrein	eenheid	steunmast	BKK-DIM380 117	BKK-DIM380 117_69_Werkterrein	604	12	Verwijderen en aanbrengen onderdelen steunmast	12.4	Assistentie werkzaamheden	2028	SV75560DSJ	Stage-V, >= 2019 , 75-560 kW, diesel, SCR: ja	2	25,07828765	1,504697259
{27D56B9F-4C2E-4811-86B6-C211AB6B3303}	Surface	werkterrein	eenheid	steunmast	KIJ-BKK380 053	KIJ-BKK380 053_70_Werkterrein	603	3	Inrichting werkterrein (35x35m) Steunmast	3.1	Aan- en afvoer materieelstukken	2027	ZUT	Zware utiliteitsvoertuigen (meer dan 6L cilinderinhoud) op diesel	1	31,96374372	0
{27D56B9F-4C2E-4811-86B6-C211AB6B3303}	Surface	werkterrein	eenheid/m2	steunmast	KIJ-BKK380 053	KIJ-BKK380 053_70_Werkterrein	603	3	Inrichting werkterrein (35x35m) Steunmast	3.3	Aanbrengen gronddoek	2027	SV75560DSJ	Stage-V, >= 2019 , 75-560 kW, diesel, SCR: ja	1,206	13,48490167	0,03618
{27D56B9F-4C2E-4811-86B6-C211AB6B3303}	Surface	werkterrein	eenheid/m2	steunmast	KIJ-BKK380 053	KIJ-BKK380 053_70_Werkterrein	603	3	Inrichting werkterrein (35x35m) Steunmast	3.4	Aanbrengen gronddoek	2027	SV75560DSJ	Stage-V, >= 2019 , 75-560 kW, diesel, SCR: ja	1,206	16,12978024	0,03618
{27D56B9F-4C2E-4811-86B6-C211AB6B3303}	Surface	werkterrein	eenheid/m2	steunmast	KIJ-BKK380 053	KIJ-BKK380 053_70_Werkterrein	603	3	Inrichting werkterrein (35x35m) Steunmast	3.6	Aanbrengen houtsnippers	2027	SV75560DSJ	Stage-V, >= 2019 , 75-560 kW, diesel, SCR: ja	4,02	44,94967225	0,03618
{27D56B9F-4C2E-4811-86B6-C211AB6B3303}	Surface	werkterrein	eenheid/m2	steunmast	KIJ-BKK380 053	KIJ-BKK380 053_70_Werkterrein	603	3	Inrichting werkterrein (35x35m) Steunmast	3.7	Aanbrengen houtsnippers	2027	SV75560DSJ	Stage-V, >= 2019 , 75-560 kW, diesel, SCR: ja	4,02	53,76593415	0,03618
{27D56B9F-4C2E-4811-86B6-C211AB6B3303}	Surface	werkterrein	eenheid/m2	steunmast	KIJ-BKK380 053	KIJ-BKK380 053_70_Werkterrein	603	3	Inrichting werkterrein (35x35m) Steunmast	3.9	Uitrijden rijplaten	2027	SV75560DSJ	Stage-V, >= 2019 , 75-560 kW, diesel, SCR: ja	4,02201	53,79281711	3,227569027
{27D56B9F-4C2E-4811-86B6-C211AB6B3303}	Surface	werkterrein	eenheid/m2	steunmast	KIJ-BKK380 053	KIJ-BKK380 053_70_Werkterrein	603	3	Inrichting werkterrein (35x35m) Steunmast	3.10	Assistentie werkzaamheden	2027	SV75560DSJ	Stage-V, >= 2019 , 75-560 kW, diesel, SCR: ja	4,824	53,9396067	0,03618
{27D56B9F-4C2E-4811-86B6-C211AB6B3303}	Surface	werkterrein	eenheid/m2	steunmast	KIJ-BKK380 053	KIJ-BKK380 053_70_Werkterrein	603	3	Inrichting werkterrein (35x35m) Steunmast	3.12	Stroomvoorziening op locatie	2027	B4T	alle werktuigen op benzine, 4takt	1,063692	2,124755861	
{27D56B9F-4C2E-4811-86B6-C211AB6B3303}	Surface	werkterrein	eenheid/m2	steunmast	KIJ-BKK380 053	KIJ-BKK380 053_70_Werkterrein	603	9	Opbreken werkterrein (35x35m) steunmast	9.1	Opnemen rijplaten	2028	SV75560DSJ	Stage-V, >= 2019 , 75-560 kW, diesel, SCR: ja	4,02201	53,79281711	0,03618
{27D56B9F-4C2E-4811-86B6-C211AB6B3303}	Surface	werkterrein	eenheid/m2	steunmast	KIJ-BKK380 053	KIJ-BKK380 053_70_Werkterrein	603	9	Opbreken werkterrein (35x35m) steunmast	9.3	Opnemen houtsnippers	2028	SV75560DSJ	Stage-V, >= 2019 , 75-560 kW, diesel, SCR: ja	4,02	44,94967225	0,03618
{27D56B9F-4C2E-4811-86B6-C211AB6B3303}	Surface	werkterrein	eenheid/m2	steunmast	KIJ-BKK380 053	KIJ-BKK380 053_70_Werkterrein	603	9	Opbreken werkterrein (35x35m) steunmast	9.4	Opnemen houtsnippers	2028	SV75560DSJ	Stage-V, >= 2019 , 75-560 kW, diesel, SCR: ja	4,02	53,76593415	0,03618
{27D56B9F-4C2E-4811-86B6-C211AB6B3303}	Surface	werkterrein	eenheid/m2	steunmast	KIJ-BKK380 053	KIJ-BKK380 053_70_Werkterrein	603	9	Opbreken werkterrein (35x35m) steunmast	9.8	Terugbrengen leeflaag in oude staat + verwerken zetting	2028	SV75560DSJ	Stage-V, >= 2019 , 75-560 kW, diesel, SCR: ja	4,824	53,9396067	0,03618
{27D56B9F-4C2E-4811-86B6-C211AB6B3303}	Surface	werkterrein	eenheid/m2	steunmast	KIJ-BKK380 053	KIJ-BKK380 053_70_Werkterrein	603	9	Opbreken werkterrein (35x35m) steunmast	9.9	Inzaaien terrein	2028	SV75560DSJ	Stage-V, >= 2019 , 75-560 kW, diesel, SCR: ja	1,206	13,23300848	0,03618
{27D56B9F-4C2E-4811-86B6-C211AB6B3303}	Surface	werkterrein	eenheid	steunmast	KIJ-BKK380 053	KIJ-BKK380 053_70_Werkterrein	603	9	Opbreken werkterrein (35x35m) steunmast	9.12	Stroomvoorziening op locatie	2028	B4T	alle werktuigen op benzine, 4takt	1,764	3,523641561	0
{27D56B9F-4C2E-4811-86B6-C211AB6B3303}	Surface	werkterrein	eenheid	steunmast	KIJ-BKK380 053	KIJ-BKK380 053_70_Werkterrein	603	12	Verwijderen en aanbrengen onderdelen steunmast	12.4	Assistentie werkzaamheden	2028	SV75560DSJ	Stage-V, >= 2019 , 75-560 kW, diesel, SCR: ja	2	25,07828765	1,504697259
{746014E7-A734-41D8-88DA-9F399C7712B4}	Surface	werkterrein	eenheid	steunmast	KIJ-BKK380 086	KIJ-BKK380 086_71_Werkterrein	902	3	Inrichting werkterrein (35x35m) Steunmast	3.1	Aan- en afvoer materieelstukken	2027	ZUT	Zware utiliteitsvoertuigen (meer dan 6L cilinderinhoud) op diesel	1	31,96374372	0
{746014E7-A734-41D8-88DA-9F399C7712B4}	Surface	werkterrein	eenheid/m2	steunmast	KIJ-BKK380 086	KIJ-BKK380 086_71_Werkterrein	902	3	Inrichting werkterrein (35x35m) Steunmast	3.3	Aanbrengen gronddoek	2027	SV75560DSJ	Stage-V, >= 2019 , 75-560 kW, diesel, SCR: ja	1,804	20,17144496	0,05412
{746014E7-A734-41D8-88DA-9F399C7712B4}	Surface	werkterrein	eenheid/m2	steunmast	KIJ-BKK380 086	KIJ-BKK380 086_71_Werkterrein	902	3	Inrichting werkterrein (35x35m) Steunmast	3.4	Aanbrengen gronddoek	2027	SV75560DSJ	Stage-V, >= 2019 , 75-560 kW, diesel, SCR: ja	1,804	24,12779731	0,05412
{746014E7-A734-41D8-88DA-9F399C7712B4}	Surface	werkterrein	eenheid/m2	steunmast	KIJ-BKK380 086	KIJ-BKK380 086_71_Werkterrein	902	3	Inrichting werkterrein (35x35m) Steunmast	3.6	Aanbrengen houtsnippers	2027	SV75560DSJ	Stage-V, >= 2019 , 75-560 kW, diesel, SCR: ja	6,013333333	67,23814986	0,05412
{746014E7-A734-41D8-88DA-9F399C7712B4}	Surface	werkterrein	eenheid/m2	steunmast	KIJ-BKK380 086	KIJ-BKK380 086_71_Werkterrein	902	3	Inrichting werkterrein (35x35m) Steunmast	3.7	Aanbrengen houtsnippers	2027	SV75560DSJ	Stage-V, >= 2019 , 75-560 kW, diesel, SCR: ja	6,013333333	80,42599104	0,05412
{746014E7-A734-41D8-88DA-9F399C7712B4}	Surface	werkterrein	eenheid/m2	steunmast	KIJ-BKK380 086	KIJ-BKK380 086_71_Werkterrein	902	3	Inrichting werkterrein (35x35m) Steunmast	3.9	Uitrijden rijplaten	2027	SV75560DSJ	Stage-V, >= 2019 , 75-560 kW, diesel, SCR: ja	6,01634	80,46620404	4,827972242
{746014E7-A734-41D8-88DA-9F399C7712B4}	Surface	werkterrein	eenheid/m2	steunmast	KIJ-BKK380 086	KIJ-BKK380 086_71_Werkterrein	902	3	Inrichting werkterrein (35x35m) Steunmast	3.10	Assistentie werkzaamheden	2027	SV75560DSJ	Stage-V, >= 2019 , 75-560 kW, diesel, SCR: ja	7,216	80,68577984	0,05412
{746014E7-A734-41D8-88DA-9F399C7712B4}	Surface	werkterrein	eenheid/m2	steunmast	KIJ-BKK380 086	KIJ-BKK380 086_71_Werkterrein	902	3	Inrichting werkterrein (35x35m) Steunmast	3.12	Stroomvoorziening op locatie	2027	B4T	alle werktuigen op benzine, 4takt	1,591128	3,178324688	
{746014E7-A734-41D8-88DA-9F399C7712B4}	Surface	werkterrein	eenheid/m2	steunmast	KIJ-BKK380 086	KIJ-BKK380 086_71_Werkterrein	902	9	Opbreken werkterrein (35x35m) steunmast	9.1	Opnemen rijplaten	2028	SV75560DSJ	Stage-V, >= 2019 , 75-560 kW, diesel, SCR: ja	6,01634	80,46620404	0,05412
{746014E7-A734-41D8-88DA-9F399C7712B4}	Surface	werkterrein	eenheid/m2	steunmast	KIJ-BKK380 086	KIJ-BKK380 086_71_Werkterrein	902	9	Opbreken werkterrein (35x35m) steunmast	9.3	Opnemen houtsnippers	2028	SV75560DSJ	Stage-V, >= 2019 , 75-560 kW, diesel, SCR: ja	6,013333333	67,23814986	0,05412
{746014E7-A734-41D8-88DA-9F399C7712B4}	Surface	werkterrein	eenheid/m2	steunmast	KIJ-BKK380 086	KIJ-BKK380 086_71_Werkterrein	902	9	Opbreken werkterrein (35x35m) steunmast	9.4	Opnemen houtsnippers	2028	SV75560DSJ	Stage-V, >= 2019 , 75-560 kW, diesel, SCR: ja	6,013333333	80,42599104	0,05412
{746014E7-A734-41D8-88DA-9F399C7712B4}	Surface	werkterrein	eenheid/m2	steunmast	KIJ-BKK380 086	KIJ-BKK380 086_71_Werkterrein	902	9	Opbreken werkterrein (35x35m) steunmast	9.8	Terugbrengen leeflaag in oude staat + verwerken zetting	2028	SV75560DSJ	Stage-V, >= 2019 , 75-560 kW, diesel, SCR: ja	7,216	80,68577984	0,05412
{746014E7-A734-41D8-88DA-9F399C7712B4}	Surface	werkterrein	eenheid/m2	steunmast	KIJ-BKK380 086	KIJ-BKK380 086_71_Werkterrein	902	9	Opbreken werkterrein (35x35m) steunmast	9.9	Inzaaien terrein	2028	SV75560DSJ	Stage-V, >= 2019 , 75-560 kW, diesel, SCR: ja	1,804	19,79464951	0,05412
{746014E7-A734-41D8-88DA-9F399C7712B4}	Surface	werkterrein	eenheid	steunmast	KIJ-BKK380 086	KIJ-BKK380 086_71_Werkterrein	902	9	Opbreken werkterrein (35x35m) steunmast	9.12	Stroomvoorziening op locatie	2028	B4T	alle werktuigen op benzine, 4takt	1,764	3,523641561	0
{746014E7-A734-41D8-88DA-9F399C7712B4}	Surface	werkterrein	eenheid	steunmast	KIJ-BKK380 086	KIJ-BKK380 086_71_Werkterrein	902	12	Verwijderen en aanbrengen onderdelen steunmast	12.4	Assistentie werkzaamheden	2028	SV75560DSJ	Stage-V, >= 2019 , 75-560 kW, diesel, SCR: ja	2	25,07828765	1,504697259
{5F6C25C3-3859-47DB-8EF2-C26D6F3DD74C}	Surface	werkterrein	eenheid	steunmast	KIJ-BKK380 023	KIJ-BKK380 023_72_Werkterrein	605	3	Inrichting werkterrein (35x35m) Steunmast	3.1	Aan- en afvoer materieelstukken	2027	ZUT	Zware utiliteitsvoertuigen (meer dan 6L cilinderinhoud) op diesel	1	31,96374372	0
{5F6C25C3-3859-47DB-8EF2-C26D6F3DD74C}	Surface	werkterrein	eenheid/m2	steunmast	KIJ-BKK380 023	KIJ-BKK380 023_72_Werkterrein	605	3	Inrichting werkterrein (35x35m) Steunmast	3.3	Aanbrengen gronddoek	2027	SV75560DSJ	Stage-V, >= 2019 , 75-560 kW, diesel, SCR: ja	1,21	13,52962772	0,0363
{5F6C25C3-3859-47DB-8EF2-C26D6F3DD74C}	Surface	werkterrein	eenheid/m2	steunmast	KIJ-BKK380 023	KIJ-BKK380 023_72_Werkterrein	605	3	Inrichting werkterrein (35x35m) Steunmast	3.4	Aanbrengen gronddoek	2027	SV75560DSJ	Stage-V, >= 2019 , 75-560 kW, diesel, SCR: ja	1,21	16,18327869	0,0363
{5F6C25C3-3859-47DB-8EF2-C26D6F3DD74C}	Surface	werkterrein	eenheid/m2	steunmast	KIJ-BKK380 023	KIJ-BKK380 023_72_Werkterrein	605	3	Inrichting werkterrein (35x35m) Steunmast	3.6	Aanbrengen houtsnippers	2027	SV75560DSJ	Stage-V, >= 2019 , 75-560 kW, diesel, SCR: ja	4,033333333	45,09875906	0,0363
{5F6C25C3-3859-47DB-8EF2-C26D6F3DD74C}	Surface	werkterrein	eenheid/m2	steunmast	KIJ-BKK380 023	KIJ-BKK380 023_72_Werkterrein	605	3	Inrichting werkterrein (35x35m) Steunmast	3.7	Aanbrengen houtsnippers	2027	SV75560DSJ	Stage-V, >= 2019 , 75-560 kW, diesel, SCR: ja	4,033333333	53,94426229	0,0363
{5F6C25C3-3859-47DB-8EF2-C26D6F3DD74C}	Surface	werkterrein	eenheid/m2	steunmast	KIJ-BKK380 023	KIJ-BKK380 023_72_Werkterrein	605	3	Inrichting werkterrein (35x35m) Steunmast	3.9	Uitrijden rijplaten	2027	SV75560DSJ	Stage-V, >= 2019 , 75-560 kW, diesel, SCR: ja	4,03535	53,97123442	3,238274065
{5F6C25C3-3859-47DB-8EF2-C26D6F3DD74C}	Surface	werkterrein	eenheid/m2	steunmast	KIJ-BKK380 023	KIJ-BKK380 023_72_Werkterrein	605	3	Inrichting werkterrein (35x35m) Steunmast	3.10	Assistentie werkzaamheden	2027	SV75560DSJ	Stage-V, >= 2019 , 75-560 kW, diesel, SCR: ja	4,84	54,11851087	0,0363
{5F6C25C3-3859-47DB-8EF2-C26D6F3DD74C}	Surface	werkterrein	eenheid/m2	steunmast	KIJ-BKK380 023	KIJ-BKK380 023_72_Werkterrein	605	3	Inrichting werkterrein (35x35m) Steunmast	3.12	Stroomvoorziening op locatie	2027	B4T	alle werktuigen op benzine, 4takt	1,06722	2,131803144	
{5F6C25C3-3859-47DB-8EF2-C26D6F3DD74C}	Surface	werkterrein	eenheid/m2	steunmast	KIJ-BKK380 023	KIJ-BKK380 023_72_Werkterrein	605	9	Opbreken werkterrein (35x35m) steunmast	9.1	Opnemen rijplaten	2028	SV75560DSJ	Stage-V, >= 2019 , 75-560 kW, diesel, SCR: ja	4,03535	53,97123442	0,0363
{5F6C25C3-3859-47DB-8EF2-C26D6F3DD74C}	Surface	werkterrein	eenheid/m2	steunmast	KIJ-BKK380 023	KIJ-BKK380 023_72_Werkterrein	605	9	Opbreken werkterrein (35x35m) steunmast	9.3	Opnemen houtsnippers	2028	SV75560DSJ	Stage-V, >= 2019 , 75-560 kW, diesel, SCR: ja	4,033333333	45,09875906	0,0363
{5F6C25C3-3859-47DB-8EF2-C26D6F3DD74C}	Surface	werkterrein	eenheid/m2	steunmast	KIJ-BKK380 023	KIJ-BKK380 023_72_Werkterrein	605	9	Opbreken werkterrein (35x35m) steunmast	9.4	Opnemen houtsnippers	2028	SV75560DSJ	Stage-V, >= 2019 , 75-560 kW, diesel, SCR: ja	4,033333333	53,94426229	0,0363
{5F6C25C3-3859-47DB-8EF2-C26D6F3DD74C}	Surface	werkterrein	eenheid/m2	steunmast	KIJ-BKK380 023	KIJ-BKK380 023_72_Werkterrein	605	9	Opbreken werkterrein (35x35m) steunmast	9.8	Terugbrengen leeflaag in oude staat + verwerken zetting	2028	SV75560DSJ	Stage-V, >= 2019 , 75-560 kW, diesel, SCR: ja	4,84	54,11851087	0,0363
{5F6C25C3-3859-47DB-8EF2-C26D6F3DD74C}	Surface	werkterrein	eenheid/m2	steunmast	KIJ-BKK380 023	KIJ-BKK380 023_72_Werkterrein	605	9	Opbreken werkterrein (35x35m) steunmast	9.9	Inzaaien terrein	2028	SV75560DSJ	Stage-V, >= 2019 , 75-560 kW, diesel, SCR: ja	1,21	13,27689906	0,0363
{5F6C25C3-3859-47DB-8EF2-C26D6F3DD74C}	Surface	werkterrein	eenheid	steunmast	KIJ-BKK380 023	KIJ-BKK380 023_72_Werkterrein	605	9	Opbreken werkterrein (35x35m) steunmast	9.12	Stroomvoorziening op locatie	2028	B4T	alle werktuigen op benzine, 4takt	1,764	3,523641561	0
{5F6C25C3-3859-47DB-8EF2-C26D6F3DD74C}	Surface	werkterrein	eenheid	steunmast	KIJ-BKK380 023	KIJ-BKK380 023_72_Werkterrein	605	12	Verwijderen en aanbrengen onderdelen steunmast	12.4	Assistentie werkzaamheden	2028	SV75560DSJ	Stage-V, >= 2019 , 75-560 kW, diesel, SCR: ja	2	25,07828765	1,504697259
{D611D58F-150E-45A4-8074-66716A41906D}	Surface	werkterrein	eenheid	steunmast	KIJ-BKK380 021	KIJ-BKK380 021_73_Werkterrein	902	3	Inrichting werkterrein (35x35m) Steunmast	3.1	Aan- en afvoer materieelstukken	2027	ZUT	Zware utiliteitsvoertuigen (meer dan 6L cilinderinhoud) op diesel	1	31,96374372	0
{D611D58F-150E-45A4-8074-66716A41906D}	Surface	werkterrein	eenheid/m2	steunmast	KIJ-BKK380 021	KIJ-BKK380 021_73_Werkterrein	902	3	Inrichting werkterrein (35x35m) Steunmast	3.3	Aanbrengen gronddoek	2027	SV75560DSJ	Stage-V, >= 2019 , 75-560 kW, diesel, SCR: ja	1,804	20,17144496	0,05412
{D611D58F-150E-45A4-8074-66716A41906D}	Surface	werkterrein	eenheid/m2	steunmast	KIJ-BKK380 021	KIJ-BKK380 021_73_Werkterrein	902	3	Inrichting werkterrein (35x35m) Steunmast	3.4	Aanbrengen gronddoek	2027	SV75560DSJ	Stage-V, >= 2019 , 75-560 kW, diesel, SCR: ja	1,804	24,12779731	0,05412
{D611D58F-150E-45A4-8074-66716A41906D}	Surface	werkterrein	eenheid/m2	steunmast	KIJ-BKK380 021	KIJ-BKK380 021_73_Werkterrein	902	3	Inrichting werkterrein (35x35m) Steunmast	3.6	Aanbrengen houtsnippers	2027	SV75560DSJ	Stage-V, >= 2019 , 75-560 kW, diesel, SCR: ja	6,013333333	67,23814986	0,05412
{D611D58F-150E-45A4-8074-66716A41906D}	Surface	werkterrein	eenheid/m2	steunmast	KIJ-BKK380 021	KIJ-BKK380 021_73_Werkterrein	902	3	Inrichting werkterrein (35x35m) Steunmast	3.7	Aanbrengen houtsnippers	2027	SV75560DSJ	Stage-V, >= 2019 , 75-560 kW, diesel, SCR: ja	6,013333333	80,42599104	0,05412
{D611D58F-150E-45A4-8074-66716A41906D}	Surface	werkterrein	eenheid/m2	steunmast	KIJ-BKK380 021	KIJ-BKK380 021_73_Werkterrein	902	3	Inrichting werkterrein (35x35m) Steunmast	3.9	Uitrijden rijplaten	2027	SV75560DSJ	Stage-V, >= 2019 , 75-560 kW, diesel, SCR: ja	6,01634	80,46620404	4,827972242
{D611D58F-150E-45A4-8074-66716A41906D}	Surface	werkterrein	eenheid/m2	steunmast	KIJ-BKK380 021	KIJ-BKK380 021_73_Werkterrein	902	3	Inrichting werkterrein (35x35m) Steunmast	3.10	Assistentie werkzaamheden	2027	SV75560DSJ	Stage-V, >= 2019 , 75-560 kW, diesel, SCR: ja	7,216	80,68577984	0,05412
{D611D58F-150E-45A4-8074-66716A41906D}	Surface	werkterrein	eenheid/m2	steunmast	KIJ-BKK380 021	KIJ-BKK380 021_73_Werkterrein	902	3	Inrichting werkterrein (35x35m) Steunmast	3.12	Stroomvoorziening op locatie	2027	B4T	alle werktuigen op benzine, 4takt	1,591128	3,178324688	
{D611D58F-150E-45A4-8074-66716A41906D}	Surface	werkterrein	eenheid/m2	steunmast	KIJ-BKK380 021	KIJ-BKK380 021_73_Werkterrein	902	9	Opbreken werkterrein (35x35m) steunmast	9.1	Opnemen rijplaten	2028	SV75560DSJ	Stage-V, >= 2019 , 75-560 kW, diesel, SCR: ja	6,01634	80,46620404	0,05412
{D611D58F-150E-45A4-8074-66716A41906D}	Surface	werkterrein	eenheid/m2	steunmast	KIJ-BKK380 021	KIJ-BKK380 021_73_Werkterrein	902	9	Opbreken werkterrein (35x35m) steunmast	9.3	Opnemen houtsnippers	2028	SV75560DSJ	Stage-V, >= 2019 , 75-560 kW, diesel, SCR: ja	6,013333333	67,23814986	0,05412
{D611D58F-150E-45A4-8074-66716A41906D}	Surface	werkterrein	eenheid/m2	steunmast	KIJ-BKK380 021	KIJ-BKK380 021_73_Werkterrein	902	9	Opbreken werkterrein (35x35m) steunmast	9.4	Opnemen houtsnippers	2028	SV75560DSJ	Stage-V, >= 2019 , 75-560 kW, diesel, SCR: ja	6,013333333	80,42599104	0,05412
{D611D58F-150E-45A4-8074-66716A41906D}	Surface	werkterrein	eenheid/m2	steunmast	KIJ-BKK380 021	KIJ-BKK380 021_73_Werkterrein	902	9	Opbreken werkterrein (35x35m) steunmast	9.8	Terugbrengen leeflaag in oude staat + verwerken zetting	2028	SV75560DSJ	Stage-V, >= 2019 , 75-560 kW, diesel, SCR: ja	7,216	80,68577984	0,05412
{D611D58F-150E-45A4-8074-66716A41906D}	Surface	werkterrein	eenheid/m2	steunmast	KIJ-BKK380 021	KIJ-BKK380 021_73_Werkterrein	902	9	Opbreken werkterrein (35x35m) steunmast	9.9	Inzaaien terrein	2028	SV75560DSJ	Stage-V, >= 2019 , 75-560 kW, diesel, SCR: ja	1,804	19,79464951	0,05412
{D611D58F-150E-45A4-8074-66716A41906D}	Surface	werkterrein	eenheid	steunmast	KIJ-BKK380 021	KIJ-BKK380 021_73_Werkterrein	902	9	Opbreken werkterrein (35x35m) steunmast	9.12	Stroomvoorziening op locatie	2028	B4T	alle werktuigen op benzine, 4takt	1,764	3,523641561	0
{D611D58F-150E-45A4-8074-66716A41906D}	Surface	werkterrein	eenheid	steunmast	KIJ-BKK380 021	KIJ-BKK380 021_73_Werkterrein	902	12	Verwijderen en aanbrengen onderdelen steunmast	12.4	Assistentie werkzaamheden	2028	SV75560DSJ	Stage-V, >= 2019 , 75-560 kW, diesel, SCR: ja	2	25,07828765	1,504697259
{416B0577-7A6C-4B7C-BA83-0B5F0E8798E1}	Surface	werkterrein	eenheid	steunmast	BKK-DIM380 157	BKK-DIM380 157_74_Werkterrein	566	3	Inrichting werkterrein (35x35m) Steunmast	3.1	Aan- en afvoer materieelstukken	2027	ZUT	Zware utiliteitsvoertuigen (meer dan 6L cilinderinhoud) op diesel	1	31,96374372	0
{416B0577-7A6C-4B7C-BA83-0B5F0E8798E1}	Surface	werkterrein	eenheid/m2	steunmast	BKK-DIM380 157	BKK-DIM380 157_74_Werkterrein	566	3	Inrichting werkterrein (35x35m) Steunmast	3.3	Aanbrengen gronddoek	2027	SV75560DSJ	Stage-V, >= 2019 , 75-560 kW, diesel, SCR: ja	1,132	12,6574699	0,03396
{416B0577-7A6C-4B7C-BA83-0B5F0E8798E1}	Surface	werkterrein	eenheid/m2	steunmast	BKK-DIM380 157	BKK-DIM380 157_74_Werkterrein	566	3	Inrichting werkterrein (35x35m) Steunmast	3.4	Aanbrengen gronddoek	2027	SV75560DSJ	Stage-V, >= 2019 , 75-560 kW, diesel, SCR: ja	1,132	15,14005907	0,03396
{416B0577-7A6C-4B7C-BA83-0B5F0E8798E1}	Surface	werkterrein	eenheid/m2	steunmast	BKK-DIM380 157	BKK-DIM380 157_74_Werkterrein	566	3	Inrichting werkterrein (35x35m) Steunmast	3.6	Aanbrengen houtsnippers	2027	SV75560DSJ	Stage-V, >= 2019 , 75-560 kW, diesel, SCR: ja	3,773333333	42,19156632	0,03396
{416B0577-7A6C-4B7C-BA83-0B5F0E8798E1}	Surface	werkterrein	eenheid/m2	steunmast	BKK-DIM380 157	BKK-DIM380 157_74_Werkterrein	566	3	Inrichting werkterrein (35x35m) Steunmast	3.7	Aanbrengen houtsnippers	2027	SV75560DSJ	Stage-V, >= 2019 , 75-560 kW, diesel, SCR: ja	3,773333333	50,46686356	0,03396
{416B0577-7A6C-4B7C-BA83-0B5F0E8798E1}	Surface	werkterrein	eenheid/m2	steunmast	BKK-DIM380 157	BKK-DIM380 157_74_Werkterrein	566	3	Inrichting werkterrein (35x35m) Steunmast	3.9	Uitrijden rijplaten	2027	SV75560DSJ	Stage-V, >= 2019 , 75-560 kW, diesel, SCR: ja	3,77522	50,49209699	3,02952582
{416B0577-7A6C-4B7C-BA83-0B5F0E8798E1}	Surface	werkterrein	eenheid/m2	steunmast	BKK-DIM380 157	BKK-DIM380 157_74_Werkterrein	566	3	Inrichting werkterrein (35x35m) Steunmast	3.10	Assistentie werkzaamheden	2027	SV75560DSJ	Stage-V, >= 2019 , 75-560 kW, diesel, SCR: ja	4,528	50,62987959	0,03396
{416B0577-7A6C-4B7C-BA83-0B5F0E8798E1}	Surface	werkterrein	eenheid/m2	steunmast	BKK-DIM380 157	BKK-DIM380 157_74_Werkterrein	566	3	Inrichting werkterrein (35x35m) Steunmast	3.12	Stroomvoorziening op locatie	2027	B4T	alle werktuigen op benzine, 4takt	0,998424	1,994381123	
{416B0577-7A6C-4B7C-BA83-0B5F0E8798E1}	Surface	werkterrein	eenheid/m2	steunmast	BKK-DIM380 157	BKK-DIM380 157_74_Werkterrein	566	9	Opbreken werkterrein (35x35m) steunmast	9.1	Opnemen rijplaten	2028	SV75560DSJ	Stage-V, >= 2019 , 75-560 kW, diesel, SCR: ja	3,77522	50,49209699	0,03396
{416B0577-7A6C-4B7C-BA83-0B5F0E8798E1}	Surface	werkterrein	eenheid/m2	steunmast	BKK-DIM380 157	BKK-DIM380 157_74_Werkterrein	566	9	Opbreken werkterrein (35x35m) steunmast	9.3	Opnemen houtsnippers	2028	SV75560DSJ	Stage-V, >= 2019 , 75-560 kW, diesel, SCR: ja	3,773333333	42,19156632	0,03396
{416B0577-7A6C-4B7C-BA83-0B5F0E8798E1}	Surface	werkterrein	eenheid/m2	steunmast	BKK-DIM380 157	BKK-DIM380 157_74_Werkterrein	566	9	Opbreken werkterrein (35x35m) steunmast	9.4	Opnemen houtsnippers	2028	SV75560DSJ	Stage-V, >= 2019 , 75-560 kW, diesel, SCR: ja	3,773333333	50,46686356	0,03396
{416B0577-7A6C-4B7C-BA83-0B5F0E8798E1}	Surface	werkterrein	eenheid/m2	steunmast	BKK-DIM380 157	BKK-DIM380 157_74_Werkterrein	566	9	Opbreken werkterrein (35x35m) steunmast	9.8	Terugbrengen leeflaag in oude staat + verwerken zetting	2028	SV75560DSJ	Stage-V, >= 2019 , 75-560 kW, diesel, SCR: ja	4,528	50,62987959	0,03396

{84D449F3-06B7-475B-B7DF-A2AAA78B27C4}	Surface	werkterrein	eenheid/m2	steunmast	KIJ-BKK380 016	KIJ-BKK380 016_84_Werkterrein	901	9	Opbreken werkterrein (35x35m) steunmast	9.1	Opnemen rijplaten	2028	SV75560DSJ	Stage-V, >= 2019 , 75-560 kW, diesel, SCR: ja	6,00967	80,37699539	0,05406
{84D449F3-06B7-475B-B7DF-A2AAA78B27C4}	Surface	werkterrein	eenheid/m2	steunmast	KIJ-BKK380 016	KIJ-BKK380 016_84_Werkterrein	901	9	Opbreken werkterrein (35x35m) steunmast	9.3	Opnemen houtsnippers	2028	SV75560DSJ	Stage-V, >= 2019 , 75-560 kW, diesel, SCR: ja	6,006666667	67,16360646	0,05406
{84D449F3-06B7-475B-B7DF-A2AAA78B27C4}	Surface	werkterrein	eenheid/m2	steunmast	KIJ-BKK380 016	KIJ-BKK380 016_84_Werkterrein	901	9	Opbreken werkterrein (35x35m) steunmast	9.4	Opnemen houtsnippers	2028	SV75560DSJ	Stage-V, >= 2019 , 75-560 kW, diesel, SCR: ja	6,006666667	80,33682697	0,05406
{84D449F3-06B7-475B-B7DF-A2AAA78B27C4}	Surface	werkterrein	eenheid/m2	steunmast	KIJ-BKK380 016	KIJ-BKK380 016_84_Werkterrein	901	9	Opbreken werkterrein (35x35m) steunmast	9.8	Terugbrengen leeflaag in oude staat + verwerken zetting	2028	SV75560DSJ	Stage-V, >= 2019 , 75-560 kW, diesel, SCR: ja	7,208	80,59632775	0,05406
{84D449F3-06B7-475B-B7DF-A2AAA78B27C4}	Surface	werkterrein	eenheid/m2	steunmast	KIJ-BKK380 016	KIJ-BKK380 016_84_Werkterrein	901	9	Opbreken werkterrein (35x35m) steunmast	9.9	Inzaaien terrein	2028	SV75560DSJ	Stage-V, >= 2019 , 75-560 kW, diesel, SCR: ja	1,802	19,77270422	0,05406
{84D449F3-06B7-475B-B7DF-A2AAA78B27C4}	Surface	werkterrein	eenheid	steunmast	KIJ-BKK380 016	KIJ-BKK380 016_84_Werkterrein	901	9	Opbreken werkterrein (35x35m) steunmast	9.12	Stroomvoorziening op locatie	2028	B4T	alle werktuigen op benzine, 4takt	1,764	3,523641561	0
{84D449F3-06B7-475B-B7DF-A2AAA78B27C4}	Surface	werkterrein	eenheid	steunmast	KIJ-BKK380 016	KIJ-BKK380 016_84_Werkterrein	901	12	Verwijderen en aanbrengen onderdelen steunmast	12.4	Assistentie werkzaamheden	2028	SV75560DSJ	Stage-V, >= 2019 , 75-560 kW, diesel, SCR: ja	2	25,07828765	1,504697259
{26672EE3-E6B0-472D-AE05-CFA154C32A95}	Surface	werkterrein	eenheid	steunmast	KIJ-BKK380 044	KIJ-BKK380 044_85_Werkterrein	902	3	Inrichting werkterrein (35x35m) Steunmast	3.1	Aan- en afvoer materieelstukken	2027	ZUT	Zware utiliteitsvoertuigen (meer dan 6L cilinderinhoud) op diesel	1	31,96374372	0
{26672EE3-E6B0-472D-AE05-CFA154C32A95}	Surface	werkterrein	eenheid/m2	steunmast	KIJ-BKK380 044	KIJ-BKK380 044_85_Werkterrein	902	3	Inrichting werkterrein (35x35m) Steunmast	3.3	Aanbrengen gronddoek	2027	SV75560DSJ	Stage-V, >= 2019 , 75-560 kW, diesel, SCR: ja	1,804	20,17144496	0,05412
{26672EE3-E6B0-472D-AE05-CFA154C32A95}	Surface	werkterrein	eenheid/m2	steunmast	KIJ-BKK380 044	KIJ-BKK380 044_85_Werkterrein	902	3	Inrichting werkterrein (35x35m) Steunmast	3.4	Aanbrengen gronddoek	2027	SV75560DSJ	Stage-V, >= 2019 , 75-560 kW, diesel, SCR: ja	1,804	24,12779731	0,05412
{26672EE3-E6B0-472D-AE05-CFA154C32A95}	Surface	werkterrein	eenheid/m2	steunmast	KIJ-BKK380 044	KIJ-BKK380 044_85_Werkterrein	902	3	Inrichting werkterrein (35x35m) Steunmast	3.6	Aanbrengen houtsnippers	2027	SV75560DSJ	Stage-V, >= 2019 , 75-560 kW, diesel, SCR: ja	6,013333333	67,23814986	0,05412
{26672EE3-E6B0-472D-AE05-CFA154C32A95}	Surface	werkterrein	eenheid/m2	steunmast	KIJ-BKK380 044	KIJ-BKK380 044_85_Werkterrein	902	3	Inrichting werkterrein (35x35m) Steunmast	3.7	Aanbrengen houtsnippers	2027	SV75560DSJ	Stage-V, >= 2019 , 75-560 kW, diesel, SCR: ja	6,013333333	80,42599104	0,05412
{26672EE3-E6B0-472D-AE05-CFA154C32A95}	Surface	werkterrein	eenheid/m2	steunmast	KIJ-BKK380 044	KIJ-BKK380 044_85_Werkterrein	902	3	Inrichting werkterrein (35x35m) Steunmast	3.9	Uitrijden rijplaten	2027	SV75560DSJ	Stage-V, >= 2019 , 75-560 kW, diesel, SCR: ja	6,01634	80,46620404	4,827972242
{26672EE3-E6B0-472D-AE05-CFA154C32A95}	Surface	werkterrein	eenheid/m2	steunmast	KIJ-BKK380 044	KIJ-BKK380 044_85_Werkterrein	902	3	Inrichting werkterrein (35x35m) Steunmast	3.10	Assistentie werkzaamheden	2027	SV75560DSJ	Stage-V, >= 2019 , 75-560 kW, diesel, SCR: ja	7,216	80,68577984	0,05412
{26672EE3-E6B0-472D-AE05-CFA154C32A95}	Surface	werkterrein	eenheid/m2	steunmast	KIJ-BKK380 044	KIJ-BKK380 044_85_Werkterrein	902	3	Inrichting werkterrein (35x35m) Steunmast	3.12	Stroomvoorziening op locatie	2027	B4T	alle werktuigen op benzine, 4takt	1,591128	3,178324688	
{26672EE3-E6B0-472D-AE05-CFA154C32A95}	Surface	werkterrein	eenheid/m2	steunmast	KIJ-BKK380 044	KIJ-BKK380 044_85_Werkterrein	902	9	Opbreken werkterrein (35x35m) steunmast	9.1	Opnemen rijplaten	2028	SV75560DSJ	Stage-V, >= 2019 , 75-560 kW, diesel, SCR: ja	6,01634	80,46620404	0,05412
{26672EE3-E6B0-472D-AE05-CFA154C32A95}	Surface	werkterrein	eenheid/m2	steunmast	KIJ-BKK380 044	KIJ-BKK380 044_85_Werkterrein	902	9	Opbreken werkterrein (35x35m) steunmast	9.3	Opnemen houtsnippers	2028	SV75560DSJ	Stage-V, >= 2019 , 75-560 kW, diesel, SCR: ja	6,013333333	67,23814986	0,05412
{26672EE3-E6B0-472D-AE05-CFA154C32A95}	Surface	werkterrein	eenheid/m2	steunmast	KIJ-BKK380 044	KIJ-BKK380 044_85_Werkterrein	902	9	Opbreken werkterrein (35x35m) steunmast	9.4	Opnemen houtsnippers	2028	SV75560DSJ	Stage-V, >= 2019 , 75-560 kW, diesel, SCR: ja	6,013333333	80,42599104	0,05412
{26672EE3-E6B0-472D-AE05-CFA154C32A95}	Surface	werkterrein	eenheid/m2	steunmast	KIJ-BKK380 044	KIJ-BKK380 044_85_Werkterrein	902	9	Opbreken werkterrein (35x35m) steunmast	9.8	Terugbrengen leeflaag in oude staat + verwerken zetting	2028	SV75560DSJ	Stage-V, >= 2019 , 75-560 kW, diesel, SCR: ja	7,216	80,68577984	0,05412
{26672EE3-E6B0-472D-AE05-CFA154C32A95}	Surface	werkterrein	eenheid/m2	steunmast	KIJ-BKK380 044	KIJ-BKK380 044_85_Werkterrein	902	9	Opbreken werkterrein (35x35m) steunmast	9.9	Inzaaien terrein	2028	SV75560DSJ	Stage-V, >= 2019 , 75-560 kW, diesel, SCR: ja	1,804	19,79464951	0,05412
{26672EE3-E6B0-472D-AE05-CFA154C32A95}	Surface	werkterrein	eenheid	steunmast	KIJ-BKK380 044	KIJ-BKK380 044_85_Werkterrein	902	9	Opbreken werkterrein (35x35m) steunmast	9.12	Stroomvoorziening op locatie	2028	B4T	alle werktuigen op benzine, 4takt	1,764	3,523641561	0
{26672EE3-E6B0-472D-AE05-CFA154C32A95}	Surface	werkterrein	eenheid	steunmast	KIJ-BKK380 044	KIJ-BKK380 044_85_Werkterrein	902	12	Verwijderen en aanbrengen onderdelen steunmast	12.4	Assistentie werkzaamheden	2028	SV75560DSJ	Stage-V, >= 2019 , 75-560 kW, diesel, SCR: ja	2	25,07828765	1,504697259
{7B538FAD-9725-49B7-84EB-7DC3AB663E6B}	Surface	werkterrein	eenheid	steunmast	KIJ-BKK380 050	KIJ-BKK380 050_86_Werkterrein	901	3	Inrichting werkterrein (35x35m) Steunmast	3.1	Aan- en afvoer materieelstukken	2027	ZUT	Zware utiliteitsvoertuigen (meer dan 6L cilinderinhoud) op diesel	1	31,96374372	0
{7B538FAD-9725-49B7-84EB-7DC3AB663E6B}	Surface	werkterrein	eenheid/m2	steunmast	KIJ-BKK380 050	KIJ-BKK380 050_86_Werkterrein	901	3	Inrichting werkterrein (35x35m) Steunmast	3.3	Aanbrengen gronddoek	2027	SV75560DSJ	Stage-V, >= 2019 , 75-560 kW, diesel, SCR: ja	1,802	20,14908194	0,05406
{7B538FAD-9725-49B7-84EB-7DC3AB663E6B}	Surface	werkterrein	eenheid/m2	steunmast	KIJ-BKK380 050	KIJ-BKK380 050_86_Werkterrein	901	3	Inrichting werkterrein (35x35m) Steunmast	3.4	Aanbrengen gronddoek	2027	SV75560DSJ	Stage-V, >= 2019 , 75-560 kW, diesel, SCR: ja	1,802	24,10104809	0,05406
{7B538FAD-9725-49B7-84EB-7DC3AB663E6B}	Surface	werkterrein	eenheid/m2	steunmast	KIJ-BKK380 050	KIJ-BKK380 050_86_Werkterrein	901	3	Inrichting werkterrein (35x35m) Steunmast	3.6	Aanbrengen houtsnippers	2027	SV75560DSJ	Stage-V, >= 2019 , 75-560 kW, diesel, SCR: ja	6,006666667	67,16360646	0,05406
{7B538FAD-9725-49B7-84EB-7DC3AB663E6B}	Surface	werkterrein	eenheid/m2	steunmast	KIJ-BKK380 050	KIJ-BKK380 050_86_Werkterrein	901	3	Inrichting werkterrein (35x35m) Steunmast	3.7	Aanbrengen houtsnippers	2027	SV75560DSJ	Stage-V, >= 2019 , 75-560 kW, diesel, SCR: ja	6,006666667	80,33682697	0,05406
{7B538FAD-9725-49B7-84EB-7DC3AB663E6B}	Surface	werkterrein	eenheid/m2	steunmast	KIJ-BKK380 050	KIJ-BKK380 050_86_Werkterrein	901	3	Inrichting werkterrein (35x35m) Steunmast	3.9	Uitrijden rijplaten	2027	SV75560DSJ	Stage-V, >= 2019 , 75-560 kW, diesel, SCR: ja	6,00967	80,37699539	4,822619723
{7B538FAD-9725-49B7-84EB-7DC3AB663E6B}	Surface	werkterrein	eenheid/m2	steunmast	KIJ-BKK380 050	KIJ-BKK380 050_86_Werkterrein	901	3	Inrichting werkterrein (35x35m) Steunmast	3.10	Assistentie werkzaamheden	2027	SV75560DSJ	Stage-V, >= 2019 , 75-560 kW, diesel, SCR: ja	7,208	80,59632775	0,05406
{7B538FAD-9725-49B7-84EB-7DC3AB663E6B}	Surface	werkterrein	eenheid/m2	steunmast	KIJ-BKK380 050	KIJ-BKK380 050_86_Werkterrein	901	3	Inrichting werkterrein (35x35m) Steunmast	3.12	Stroomvoorziening op locatie	2027	B4T	alle werktuigen op benzine, 4takt	1,589364	3,174801046	
{7B538FAD-9725-49B7-84EB-7DC3AB663E6B}	Surface	werkterrein	eenheid/m2	steunmast	KIJ-BKK380 050	KIJ-BKK380 050_86_Werkterrein	901	9	Opbreken werkterrein (35x35m) steunmast	9.1	Opnemen rijplaten	2028	SV75560DSJ	Stage-V, >= 2019 , 75-560 kW, diesel, SCR: ja	6,00967	80,37699539	0,05406
{7B538FAD-9725-49B7-84EB-7DC3AB663E6B}	Surface	werkterrein	eenheid/m2	steunmast	KIJ-BKK380 050	KIJ-BKK380 050_86_Werkterrein	901	9	Opbreken werkterrein (35x35m) steunmast	9.3	Opnemen houtsnippers	2028	SV75560DSJ	Stage-V, >= 2019 , 75-560 kW, diesel, SCR: ja	6,006666667	67,16360646	0,05406
{7B538FAD-9725-49B7-84EB-7DC3AB663E6B}	Surface	werkterrein	eenheid/m2	steunmast	KIJ-BKK380 050	KIJ-BKK380 050_86_Werkterrein	901	9	Opbreken werkterrein (35x35m) steunmast	9.4	Opnemen houtsnippers	2028	SV75560DSJ	Stage-V, >= 2019 , 75-560 kW, diesel, SCR: ja	6,006666667	80,33682697	0,05406
{7B538FAD-9725-49B7-84EB-7DC3AB663E6B}	Surface	werkterrein	eenheid/m2	steunmast	KIJ-BKK380 050	KIJ-BKK380 050_86_Werkterrein	901	9	Opbreken werkterrein (35x35m) steunmast	9.8	Terugbrengen leeflaag in oude staat + verwerken zetting	2028	SV75560DSJ	Stage-V, >= 2019 , 75-560 kW, diesel, SCR: ja	7,208	80,59632775	0,05406
{7B538FAD-9725-49B7-84EB-7DC3AB663E6B}	Surface	werkterrein	eenheid/m2	steunmast	KIJ-BKK380 050	KIJ-BKK380 050_86_Werkterrein	901	9	Opbreken werkterrein (35x35m) steunmast	9.9	Inzaaien terrein	2028	SV75560DSJ	Stage-V, >= 2019 , 75-560 kW, diesel, SCR: ja	1,802	19,77270422	0,05406
{7B538FAD-9725-49B7-84EB-7DC3AB663E6B}	Surface	werkterrein	eenheid	steunmast	KIJ-BKK380 050	KIJ-BKK380 050_86_Werkterrein	901	9	Opbreken werkterrein (35x35m) steunmast	9.12	Stroomvoorziening op locatie	2028	B4T	alle werktuigen op benzine, 4takt	1,764	3,523641561	0
{7B538FAD-9725-49B7-84EB-7DC3AB663E6B}	Surface	werkterrein	eenheid	steunmast	KIJ-BKK380 050	KIJ-BKK380 050_86_Werkterrein	901	12	Verwijderen en aanbrengen onderdelen steunmast	12.4	Assistentie werkzaamheden	2028	SV75560DSJ	Stage-V, >= 2019 , 75-560 kW, diesel, SCR: ja	2	25,07828765	1,504697259
{C87EAD8D-AAE7-4265-BF13-E55A3658CD8D}	Surface	werkterrein	eenheid	steunmast	KIJ-BKK380 093	KIJ-BKK380 093_87_Werkterrein	902	3	Inrichting werkterrein (35x35m) Steunmast	3.1	Aan- en afvoer materieelstukken	2027	ZUT	Zware utiliteitsvoertuigen (meer dan 6L cilinderinhoud) op diesel	1	31,96374372	0
{C87EAD8D-AAE7-4265-BF13-E55A3658CD8D}	Surface	werkterrein	eenheid/m2	steunmast	KIJ-BKK380 093	KIJ-BKK380 093_87_Werkterrein	902	3	Inrichting werkterrein (35x35m) Steunmast	3.3	Aanbrengen gronddoek	2027	SV75560DSJ	Stage-V, >= 2019 , 75-560 kW, diesel, SCR: ja	1,804	20,17144496	0,05412
{C87EAD8D-AAE7-4265-BF13-E55A3658CD8D}	Surface	werkterrein	eenheid/m2	steunmast	KIJ-BKK380 093	KIJ-BKK380 093_87_Werkterrein	902	3	Inrichting werkterrein (35x35m) Steunmast	3.4	Aanbrengen gronddoek	2027	SV75560DSJ	Stage-V, >= 2019 , 75-560 kW, diesel, SCR: ja	1,804	24,12779731	0,05412
{C87EAD8D-AAE7-4265-BF13-E55A3658CD8D}	Surface	werkterrein	eenheid/m2	steunmast	KIJ-BKK380 093	KIJ-BKK380 093_87_Werkterrein	902	3	Inrichting werkterrein (35x35m) Steunmast	3.6	Aanbrengen houtsnippers	2027	SV75560DSJ	Stage-V, >= 2019 , 75-560 kW, diesel, SCR: ja	6,013333333	67,23814986	0,05412
{C87EAD8D-AAE7-4265-BF13-E55A3658CD8D}	Surface	werkterrein	eenheid/m2	steunmast	KIJ-BKK380 093	KIJ-BKK380 093_87_Werkterrein	902	3	Inrichting werkterrein (35x35m) Steunmast	3.7	Aanbrengen houtsnippers	2027	SV75560DSJ	Stage-V, >= 2019 , 75-560 kW, diesel, SCR: ja	6,013333333	80,42599104	0,05412
{C87EAD8D-AAE7-4265-BF13-E55A3658CD8D}	Surface	werkterrein	eenheid/m2	steunmast	KIJ-BKK380 093	KIJ-BKK380 093_87_Werkterrein	902	3	Inrichting werkterrein (35x35m) Steunmast	3.9	Uitrijden rijplaten	2027	SV75560DSJ	Stage-V, >= 2019 , 75-560 kW, diesel, SCR: ja	6,01634	80,46620404	4,827972242
{C87EAD8D-AAE7-4265-BF13-E55A3658CD8D}	Surface	werkterrein	eenheid/m2	steunmast	KIJ-BKK380 093	KIJ-BKK380 093_87_Werkterrein	902	3	Inrichting werkterrein (35x35m) Steunmast	3.10	Assistentie werkzaamheden	2027	SV75560DSJ	Stage-V, >= 2019 , 75-560 kW, diesel, SCR: ja	7,216	80,68577984	0,05412
{C87EAD8D-AAE7-4265-BF13-E55A3658CD8D}	Surface	werkterrein	eenheid/m2	steunmast	KIJ-BKK380 093	KIJ-BKK380 093_87_Werkterrein	902	3	Inrichting werkterrein (35x35m) Steunmast	3.12	Stroomvoorziening op locatie	2027	B4T	alle werktuigen op benzine, 4takt	1,591128	3,178324688	
{C87EAD8D-AAE7-4265-BF13-E55A3658CD8D}	Surface	werkterrein	eenheid/m2	steunmast	KIJ-BKK380 093	KIJ-BKK380 093_87_Werkterrein	902	9	Opbreken werkterrein (35x35m) steunmast	9.1	Opnemen rijplaten	2028	SV75560DSJ	Stage-V, >= 2019 , 75-560 kW, diesel, SCR: ja	6,01634	80,46620404	0,05412
{C87EAD8D-AAE7-4265-BF13-E55A3658CD8D}	Surface	werkterrein	eenheid/m2	steunmast	KIJ-BKK380 093	KIJ-BKK380 093_87_Werkterrein	902	9	Opbreken werkterrein (35x35m) steunmast	9.3	Opnemen houtsnippers	2028	SV75560DSJ	Stage-V, >= 2019 , 75-560 kW, diesel, SCR: ja	6,013333333	67,23814986	0,05412
{C87EAD8D-AAE7-4265-BF13-E55A3658CD8D}	Surface	werkterrein	eenheid/m2	steunmast	KIJ-BKK380 093	KIJ-BKK380 093_87_Werkterrein	902	9	Opbreken werkterrein (35x35m) steunmast	9.4	Opnemen houtsnippers	2028	SV75560DSJ	Stage-V, >= 2019 , 75-560 kW, diesel, SCR: ja	6,013333333	80,42599104	0,05412
{C87EAD8D-AAE7-4265-BF13-E55A3658CD8D}	Surface	werkterrein	eenheid/m2	steunmast	KIJ-BKK380 093	KIJ-BKK380 093_87_Werkterrein	902	9	Opbreken werkterrein (35x35m) steunmast	9.8	Terugbrengen leeflaag in oude staat + verwerken zetting	2028	SV75560DSJ	Stage-V, >= 2019 , 75-560 kW, diesel, SCR: ja	7,216	80,68577984	0,05412
{C87EAD8D-AAE7-4265-BF13-E55A3658CD8D}	Surface	werkterrein	eenheid/m2	steunmast	KIJ-BKK380 093	KIJ-BKK380 093_87_Werkterrein	902	9	Opbreken werkterrein (35x35m) steunmast	9.9	Inzaaien terrein	2028	SV75560DSJ	Stage-V, >= 2019 , 75-560 kW, diesel, SCR: ja	1,804	19,79464951	0,05412
{C87EAD8D-AAE7-4265-BF13-E55A3658CD8D}	Surface	werkterrein	eenheid	steunmast	KIJ-BKK380 093	KIJ-BKK380 093_87_Werkterrein	902	9	Opbreken werkterrein (35x35m) steunmast	9.12	Stroomvoorziening op locatie	2028	B4T	alle werktuigen op benzine, 4takt	1,764	3,523641561	0
{C87EAD8D-AAE7-4265-BF13-E55A3658CD8D}	Surface	werkterrein	eenheid	steunmast	KIJ-BKK380 093	KIJ-BKK380 093_87_Werkterrein	902	12	Verwijderen en aanbrengen onderdelen steunmast	12.4	Assistentie werkzaamheden	2028	SV75560DSJ	Stage-V, >= 2019 , 75-560 kW, diesel, SCR: ja	2	25,07828765	1,504697259
{70E59296-51D6-4D1F-AD45-B5AED89778F5}	Surface	werkterrein	eenheid	steunmast	BKK-DIM380 130	BKK-DIM380 130_88_Werkterrein	902	3	Inrichting werkterrein (35x35m) Steunmast	3.1	Aan- en afvoer materieelstukken	2027	ZUT	Zware utiliteitsvoertuigen (meer dan 6L cilinderinhoud) op diesel	1	31,96374372	0
{70E59296-51D6-4D1F-AD45-B5AED89778F5}	Surface	werkterrein	eenheid/m2	steunmast	BKK-DIM380 130	BKK-DIM380 130_88_Werkterrein	902	3	Inrichting werkterrein (35x35m) Steunmast	3.3	Aanbrengen gronddoek	2027	SV75560DSJ	Stage-V, >= 2019 , 75-560 kW, diesel, SCR: ja	1,804	20,17144496	0,05412
{70E59296-51D6-4D1F-AD45-B5AED89778F5}	Surface	werkterrein	eenheid/m2	steunmast	BKK-DIM380 130	BKK-DIM380 130_88_Werkterrein	902	3	Inrichting werkterrein (35x35m) Steunmast	3.4	Aanbrengen gronddoek	2027	SV75560DSJ	Stage-V, >= 2019 , 75-560 kW, diesel, SCR: ja	1,804	24,12779731	0,05412
{70E59296-51D6-4D1F-AD45-B5AED89778F5}	Surface	werkterrein	eenheid/m2	steunmast	BKK-DIM380 130	BKK-DIM380 130_88_Werkterrein	902	3	Inrichting werkterrein (35x35m) Steunmast	3.6	Aanbrengen houtsnippers	2027	SV75560DSJ	Stage-V, >= 2019 , 75-560 kW, diesel, SCR: ja	6,013333333	67,23814986	0,05412
{70E59296-51D6-4D1F-AD45-B5AED89778F5}	Surface	werkterrein	eenheid/m2	steunmast	BKK-DIM380 130	BKK-DIM380 130_88_Werkterrein	902	3	Inrichting werkterrein (35x35m) Steunmast	3.7	Aanbrengen houtsnippers	2027	SV75560DSJ	Stage-V, >= 2019 , 75-560 kW, diesel, SCR: ja	6,013333333	80,42599104	0,05412
{70E59296-51D6-4D1F-AD45-B5AED89778F5}	Surface	werkterrein	eenheid/m2	steunmast	BKK-DIM380 130	BKK-DIM380 130_88_Werkterrein	902	3	Inrichting werkterrein (35x35m) Steunmast	3.9	Uitrijden rijplaten	2027	SV75560DSJ	Stage-V, >= 2019 , 75-560 kW, diesel, SCR: ja	6,01634	80,46620404	4,827972242
{70E59296-51D6-4D1F-AD45-B5AED89778F5}	Surface	werkterrein	eenheid/m2	steunmast	BKK-DIM380 130	BKK-DIM380 130_88_Werkterrein	902	3	Inrichting werkterrein (35x35m) Steunmast	3.10	Assistentie werkzaamheden	2027	SV75560DSJ	Stage-V, >= 2019 , 75-560 kW, diesel, SCR: ja	7,216	80,68577984	0,05412
{70E59296-51D6-4D1F-AD45-B5AED89778F5}	Surface	werkterrein	eenheid/m2	steunmast	BKK-DIM380 130	BKK-DIM380 130_88_Werkterrein	902	3	Inrichting werkterrein (35x35m) Steunmast	3.12	Stroomvoorziening op locatie	2027	B4T	alle werktuigen op benzine, 4takt	1,591128	3,178324688	
{70E59296-51D6-4D1F-AD45-B5AED89778F5}	Surface	werkterrein	eenheid/m2	steunmast	BKK-DIM380 130	BKK-DIM380 130_88_Werkterrein	902	9	Opbreken werkterrein (35x35m) steunmast	9.1	Opnemen rijplaten	2028	SV75560DSJ	Stage-V, >= 2019 , 75-560 kW, diesel, SCR: ja	6,01634	80,46620404	0,05412
{70E59296-51D6-4D1F-AD45-B5AED89778F5}	Surface	werkterrein	eenheid/m2	steunmast	BKK-DIM380 130	BKK-DIM380 130_88_Werkterrein	902	9	Opbreken werkterrein (35x35m) steunmast	9.3	Opnemen houtsnippers	2028	SV75560DSJ	Stage-V, >= 2019 , 75-560 kW, diesel, SCR: ja	6,013333333	67,23814986	0,05412
{70E59296-51D6-4D1F-AD45-B5AED89778F5}	Surface	werkterrein	eenheid/m2	steunmast	BKK-DIM380 130	BKK-DIM380 130_88_Werkterrein	902	9	Opbreken werkterrein (35x35m) steunmast	9.4	Opnemen houtsnippers	2028	SV75560DSJ	Stage-V, >= 2019 , 75-560 kW, diesel, SCR: ja	6,013333333	80,42599104	0,05412
{70E59296-51D6-4D1F-AD45-B5AED89778F5}	Surface	werkterrein	eenheid/m2	steunmast	BKK-DIM380 130	BKK-DIM380 130_88_Werkterrein	902	9	Opbreken werkterrein (35x35m) steunmast	9.8	Terugbrengen leeflaag in oude staat + verwerken zetting	2028	SV75560DSJ	Stage-V, >= 2019 , 75-560 kW, diesel, SCR: ja	7,216	80,68577984	0,05412
{70E59296-51D6-4D1F-AD45-B5AED89778F5}	Surface	werkterrein	eenheid/m2	steunmast	BKK-DIM380 130	BKK-DIM380 130_88_Werkterrein	902	9	Opbreken werkterrein (35x35m) steunmast	9.9	Inzaaien terrein	2028	SV75560DSJ	Stage-V, >= 2019 , 75-560 kW, diesel, SCR: ja	1,804	19,79464951	0,05412
{70E59296-51D6-4D1F-AD45-B5AED89778F5}	Surface	werkterrein	eenheid	steunmast	BKK-DIM380 130	BKK-DIM380 130_88_Werkterrein	902	9	Opbreken werkterrein (35x35m) steunmast	9.12	Stroomvoorziening op locatie	2028	B4T	alle werktuigen op benzine, 4takt	1,764	3,523641561	0
{70E59296-51D6-4D1F-AD45-B5AED89778F5}	Surface	werkterrein	eenheid	steunmast	BKK-DIM380 130	BKK-DIM380 130_88_Werkterrein	902	12	Verwijderen en aanbrengen onderdelen steunmast	12.4	Assistentie werkzaamheden	2028	SV75560DSJ	Stage-V, >= 2019 , 75-560 kW, diesel, SCR: ja	2	25,07828765	1,504697259
{A1EA5A74-F63B-424E-9502-FF0BA2BE8E70}	Surface	werkterrein	eenheid	steunmast	BKK-DIM380 121	BKK-DIM380 121_89_Werkterrein	884	3	Inrichting werkterrein (35x35m) Steunmast	3.1	Aan- en afvoer materieelstukken	2027	ZUT	Zware utiliteitsvoertuigen (meer dan 6L cilinderinhoud) op diesel	1	31,96374372	0
{A1EA5A74-F63B-424E-9502-FF0BA2BE8E70}	Surface	werkterrein	eenheid/m2	steunmast	BKK-DIM380 121	BKK-DIM380 121_89_Werkterrein	884	3	Inrichting werkterrein (35x35m) Steunmast	3.3	Aanbrengen gronddoek	2027	SV75560DSJ	Stage-V, >= 2019 , 75-560 kW, diesel, SCR: ja	1,768	19,76891058	0,05304
{A1EA5A74-F63B-424E-9502-FF0BA2BE8E70}	Surface	werkterrein	eenheid/m2	steunmast	BKK-DIM380 121	BKK-DIM380 121_89_Werkterrein	884	3	Inrichting werkterrein (35x35m) Steunmast	3.4	Aanbrengen gronddoek	2027	SV75560DSJ	Stage-V, >= 2019 , 75-560 kW, diesel, SCR: ja	1,768	23,64631134	0,05304
{A1EA5A74-F63B-424E-9502-FF0BA2BE8E70}	Surface	werkterrein	eenheid/m2	steunmast	BKK-DIM380 121	BKK-DIM380 121_89_Werkterrein	884	3	Inrichting werkterrein (35x35m) Steunmast	3.6	Aanbrengen houtsnippers	2027	SV75560DSJ	Stage-V, >= 2019 , 75-560 kW, diesel, SCR: ja	5,893333333	65,8963686	0,05304
{A1EA5A74-F63B-424E-9502-FF0BA2BE8E70}	Surface	werkterrein	eenheid/m2	steunmast	BKK-DIM380 121	BKK-DIM380 121_89_Werkterrein	884	3	Inrichting werkterrein (35x35m) Steunmast	3.7	Aanbrengen houtsnippers	2027	SV75560DSJ	Stage-V, >= 2019 , 75-560 kW, diesel, SCR: ja	5,893333333	78,82103779	0,05304
{A1EA5A74-F63B-424E-9502-FF0BA2BE8E70}	Surface	werkterrein	eenheid/m2	steunmast	BKK-DIM380 121	BKK-DIM380 121_89_Werkterrein	884	3	Inrichting werkterrein (35x35m) Steunmast	3.9	Uitrijden rijplaten	2027	SV75560DSJ	Stage-V, >= 2019 , 75-560 kW, diesel, SCR: ja	5,89628	78,86044831	4,731626898
{A1EA5A74-F63B-424E-9502-FF0BA2BE8E70}	Surface	werkterrein	eenheid/m2	steunmast	BKK-DIM380 121	BKK-DIM380 121_89_Werkterrein	884	3	Inrichting werkterrein (35x35m) Steunmast	3.10	Assistentie werkzaamheden	2027	SV75560DSJ	Stage-V, >= 2019 , 75-560 kW, diesel, SCR: ja	7,072	79,07564232	0,05304
{A1EA5A74-F63B-424E-9502-FF0BA2BE8E70}	Surface	werkterrein	eenheid/m2	steunmast	BKK-DIM380 121	BKK-DIM380 121_89_Werkterrein	884	3	Inrichting werkterrein (35x35m) Steunmast	3.12	Stroomvoorziening op locatie	2027	B4T	alle werktuigen op benzine, 4takt	1,559376	3,11489914	
{A1EA5A74-F63B-424E-9502-FF0BA2BE8E70}	Surface	werkterrein	eenheid/m2	steunmast	BKK-DIM380 121	BKK-DIM380 121_89_Werkterrein	884	9	Opbreken werkterrein (35x35m) steunmast	9.1	Opnemen rijplaten	2028	SV75560DSJ	Stage-V, >= 2019 , 75-560 kW, diesel, SCR: ja	5,89628	78,86044831	0,05304
{A1EA5A74-F63B-424E-9502-FF0BA2BE8E70}	Surface	werkterrein	eenheid/m2	steunmast	BKK-DIM380 121	BKK-DIM380 121_89_Werkterrein	884	9	Opbreken werkterrein (35x35m) steunmast	9.3	Opnemen houtsnippers	2028	SV75560DSJ	Stage-V, >= 2019 , 75-560 kW, diesel, SCR: ja	5,893333333	65,8963686	0,05304
{A1EA5A74-F63B-424E-9502-FF0BA2BE8E70}	Surface	werkterrein	eenheid/m2	steunmast	BKK-DIM380 121	BKK-DIM380 121_89_Werkterrein	884	9	Opbreken werkterrein (35x35m) steunmast	9.4	Opnemen houtsnippers	2028	SV75560DSJ	Stage-V, >= 2019 , 75-560 kW, diesel, SCR: ja	5,893333333	78,82103779	0,05304
{A1EA5A74-F63B-424E-9502-FF0BA2BE8E70}	Surface	werkterrein	eenheid/m2	steunmast	BKK-DIM380 121	BKK-DIM380 121_89_Werkterrein	884	9	Opbreken werkterrein (35x35m) steunmast	9.8	Terugbrengen leeflaag in oude staat + verwerken zetting	2028	SV75560DSJ	Stage-V, >= 2019 , 75-560 kW, diesel, SCR: ja	7,072	79,07564232	0,05304
{A1EA5A74-F63B-424E-9502-FF0BA2BE8E70}	Surface	werkterrein	eenheid/m2	steunmast	BKK-DIM380 121	BKK-DIM380 121_89_Werkterrein	884	9	Opbreken werkterrein (35x35m) steunmast	9.9	Inzaaien terrein	2028	SV75560DSJ	Stage-V, >= 2019 , 75-560 kW, diesel, SCR: ja	1,768	19,39963433	0,05304
{A1EA5A74-F63B-424E-9502-FF0BA2BE8E70}	Surface	werkterrein	eenheid	steunmast	BKK-DIM380 121	BKK-DIM380 121_89_Werkterrein	884	9	Opbreken werkterrein (35x35m) steunmast	9.12	Stroomvoorziening op locatie	2028	B4T	alle werktuigen op benzine, 4takt	1,764	3,523641561	0
{A1EA5A74-F63B-424E-9502-FF0BA2BE8E70}	Surface	werkterrein	eenheid	steunmast	BKK-DIM380 121	BKK-DIM380 121_89_Werkterrein	884	12	Verwijderen en aanbrengen onderdelen steunmast	12.4	Assistentie werkzaamheden	2028	SV75560DSJ	Stage-V, >= 2019 , 75-560 kW, diesel, SCR: ja	2	25,07828765	1,504697259
{9BFE4ED2-F13C-473C-BE44-BFFD2994D2DD}	Surface	werkterrein	eenheid	steunmast	KIJ-BKK380 048	KIJ-BKK380 048_90_Werkterrein	901	3	Inrichting werkterrein (35x35m) Steunmast	3.1	Aan- en afvoer materieelstukken	2027	ZUT	Zware utiliteitsvoertuigen (meer dan 6L cilinderinhoud) op diesel	1	31,96374372	0
{9BFE4ED2-F13C-473C-BE44-BFFD2994D2DD}	Surface	werkterrein	eenheid/m2	steunmast	KIJ-BKK380 048	KIJ-BKK380 048_90_Werkterrein	901	3	Inrichting werkterrein (35x35m) Steunmast	3.3	Aanbrengen gronddoek	2027	SV75560DSJ	Stage-V, >= 2019 , 75-560 kW, diesel, SCR: ja	1,802	20,14908194	0,05406
{9BFE4ED2-F13C-473C-BE44-BFFD2994D2DD}	Surface	werkterrein	eenheid/m2	steunmast	KIJ-BKK380 048	KIJ-BKK380 048_90_Werkterrein	901	3	Inrichting werkterrein (35x35m) Steunmast	3.4	Aanbrengen gronddoek	2027	SV75560DSJ	Stage-V, >= 2019 , 75-560 kW, diesel, SCR: ja	1,802	24,10104809	0,05406
{9BFE4ED2-F13C-473C-BE44-BFFD2994D2DD}	Surface	werkterrein	eenheid/m2	steunmast	KIJ-BKK380 048	KIJ-BKK380 048_90_Werkterrein	901	3	Inrichting werkterrein (35x35m) Steunmast	3.6	Aanbrengen houtsnippers	2027	SV75560DSJ	Stage-V, >= 2019 , 75-560 kW, diesel, SCR: ja	6,006666667	67,16360646	0,05406
{9BFE4ED2-F13C-473C-BE44-BFFD2994D2DD}	Surface	werkterrein	eenheid/m2	steunmast	KIJ-BKK380 048	KIJ-BKK380 048_90_Werkterrein	901	3	Inrichting werkterrein (35x35m) Steunmast	3.7	Aanbrengen houtsnippers	2027	SV75560DSJ	Stage-V, >= 2019 , 75-560 kW, diesel, SCR: ja	6,006666667	80,33682697	0,05406
{9BFE4ED2-F13C-473C-BE44-BFFD2994D2DD}	Surface	werkterrein	eenheid/m2	steunmast	KIJ-BKK380 048	KIJ-BKK380 048_90_Werkterrein	901	3	Inrichting werkterrein (35x35m) Steunmast	3.9	Uitrijden rijplaten	2027	SV75560DSJ	Stage-V, >= 2019 , 75-560 kW, diesel, SCR: ja	6,00967	80,37699539	4,822619723
{9BFE4ED2-F13C-473C-BE44-BFFD2994D2DD}	Surface	werkterrein	eenheid/m2	steunmast	KIJ-BKK380 048	KIJ-BKK380 048_90_Werkterrein	901	3	Inrichting werkterrein (35x35m) Steunmast	3.10	Assistentie werkzaamheden	2027	SV75560DSJ	Stage-V, >= 2019 , 75-560 kW, diesel, SCR: ja	7,208	80,59632775	0,05406
{9BFE4ED2-F13C-473C-BE44-BFFD2994D2DD}	Surface	werkterrein	eenheid/m2	steunmast	KIJ-BKK380 048	KIJ-BKK380 048_90_Werkterrein	901	3	Inrichting werkterrein (35x35m) Steunmast	3.12	Stroomvoorziening op locatie	2027	B4T	alle werktuigen op benzine, 4takt	1,589364	3,174801046	
{9BFE4ED2-F13C-473C-BE44-BFFD2994D2DD}	Surface	werkterrein	eenheid/m2	steunmast	KIJ-BKK380 048	KIJ-BKK380 048_90_Werkterrein	901	9	Opbreken werkterrein (35x35m) steunmast	9.1	Opnemen rijplaten	2028	SV75560DSJ	Stage-V, >= 2019 , 75-560 kW, diesel, SCR: ja	6,00967	80,37699539	0,05406
{9BFE4ED2-F13C-473C-BE44-BFFD2994D2DD}	Surface	werkterrein	eenheid/m2	steunmast	KIJ-BKK380 048	KIJ-BKK380 048_90_Werkterrein	901	9	Opbreken werkterrein (35x35m) steunmast	9.3	Opnemen houtsnippers	2028	SV75560DSJ	Stage-V, >= 2019 , 75-560 kW, diesel, SCR: ja	6,006666667	67,16360646	0,05406
{9BFE4ED2-F13C-473C-BE44-BFFD2994D2DD}	Surface	werkterrein	eenheid/m2	steunmast	KIJ-BKK380 048	KIJ-BKK380 048_90_Werkterrein	901	9	Opbreken werkterrein (35x35m) steunmast	9.4	Opnemen houtsnippers	2028	SV75560DSJ	Stage-V, >= 2019 , 75-560 kW, diesel, SCR: ja	6,006666667	80,33682697	0,05406
{9BFE4ED2-F13C-473C-BE44-BFFD2994D2DD}	Surface	werkterrein	eenheid/m2	steunmast	KIJ-BKK380 048	KIJ-BKK380 048_90_Werkterrein	901	9	Opbreken werkterrein (35x35m) steunmast	9.8	Terugbrengen leeflaag in oude staat + verwerken zetting	2028	SV75560DSJ	Stage-V, >= 2019 , 75-560 kW, diesel, SCR: ja	7,208	80,59632775	0,05406
{9BFE4ED2-F13C-473C-BE44-BFFD2994D2DD}	Surface	werkterrein	eenheid/m2	steunmast	KIJ-BKK380 048	KIJ-BKK380 048_90_Werkterrein	901	9	Opbreken werkterrein (35x35m) steunmast	9.9	Inzaaien terrein	2028	SV75560DSJ	Stage-V, >= 2019 , 75-560 kW, diesel, SCR: ja	1,802	19,77270422	0,05406
{9BFE4ED2-F13C-473C-BE44-BFFD2994D2DD}	Surface	werkterrein	eenheid	steunmast	KIJ-BKK380 048	KIJ-BKK380 048_90_Werkterrein	901	9	Opbreken werkterrein (35x35m) steunmast	9.12	Stroomvoorziening op locatie	2028	B4T	alle werktuigen op benzine, 4takt	1,764	3,523641561	0
{9BFE4ED2-F13C-473C-BE44-BFFD2994D2DD}	Surface	werkterrein	eenheid	steunmast	KIJ-BKK380 048	KIJ-BKK380 048_90_Werkterrein	901	12	Verwijderen en aanbrengen onderdelen steunmast	12.4	Assistentie werkzaamheden	2028	SV75560DSJ	Stage-V, >= 2019 , 75-560 kW, diesel, SCR: ja	2	25,07828765	1,504697259
{3CB39B12-BCAF-4EA7-91B9-A423A59B2209}	Surface	werkterrein	eenheid	steunmast	KIJ-BKK380 034	KIJ-BKK380 034_91_Werkterrein	902	3	Inrichting werkterrein (35x35m) Steunmast	3.1	Aan- en afvoer materieelstukken	2027	ZUT	Zware utiliteitsvoertuigen (meer dan 6L cilinderinhoud) op diesel	1	31,96374372	0
{3CB39B12-BCAF-4EA7-91B9-A423A59B2209}	Surface	werkterrein	eenheid/m2	steunmast	KIJ-BKK380 034	KIJ-BKK380 034_91_Werkterrein	902	3	Inrichting werkterrein (35x35m) Steunmast	3.3	Aanbrengen gronddoek	2027	SV75560DSJ	Stage-V, >= 2019 , 75-560 kW, diesel, SCR: ja	1,804	20,17144496	0,05412
{3CB39B12-BCAF-4EA7-91B9-A423A59B2209}	Surface	werkterrein	eenheid/m2	steunmast	KIJ-BKK380 034	KIJ-BKK380 034_91_Werkterrein	902	3	Inrichting werkterrein (35x35m) Steunmast	3.4	Aanbrengen gronddoek	2027	SV75560DSJ	Stage-V, >= 2019 , 75-560 kW, diesel, SCR: ja	1,804	24,12779731	0,05412
{3CB39B12-BCAF-4EA7-91B9-A423A59B2209}	Surface	werkterrein	eenheid/m2	steunmast	KIJ-BKK380 034	KIJ-BKK380 034_91_Werkterrein	902	3	Inrichting werkterrein (35x35m) Steunmast	3.6	Aanbrengen houtsnippers	2027	SV75560DSJ	Stage-V, >= 2019 , 75-560 kW, diesel, SCR: ja	6,013333333	67,23814986	0,05412
{3CB39B12-BCAF-4EA7-91B9-A423A59B2209}	Surface	werkterrein	eenheid/m2	steunmast	KIJ-BKK380 034	KIJ-BKK380 034_91_Werkterrein	902	3	Inrichting werkterrein (35x35m) Steunmast	3.7	Aanbrengen houtsnippers	2027	SV75560DSJ	Stage-V, >= 2019 , 75-560 kW, diesel, SCR: ja	6,013333333	80,42599104	0,05412
{3CB39B12-BCAF-4EA7-91B9-A423A59B2209}	Surface	werkterrein	eenheid/m2	steunmast	KIJ-BKK380 034	KIJ-BKK380 034_91_Werkterrein	902	3	Inrichting werkterrein (35x35m) Steunmast	3.9	Uitrijden rijplaten	2027	SV75560DSJ	Stage-V, >= 2019 , 75-560 kW, diesel, SCR: ja	6,01634	80,46620404	4,827972242
{3CB39B12-BCAF-4EA7-91B9-A423A59B2209}	Surface	werkterrein	eenheid/m2	steunmast	KIJ-BKK380 034	KIJ-BKK380 034_91_Werkterrein	902	3	Inrichting werkterrein (35x35m) Steunmast	3.10	Assistentie werkzaamheden	2027	SV75560DSJ	Stage-V, >= 2019 , 75-560 kW, diesel, SCR: ja	7,216	80,68577984	0,05412
{3CB39B12-BCAF-4EA7-91B9-A423A59B2209}	Surface	werkterrein	eenheid/m2	steunmast	KIJ-BKK380 034	KIJ-BKK380 034_91_Werkterrein	902	3	Inrichting werkterrein (35x35m) Steunmast	3.12	Stroomvoorziening op locatie	2027	B4T	alle werktuigen op benzine, 4takt	1,591128	3,178324688	
{3CB39B12-BCAF-4EA7-91B9-A423A59B2209}	Surface	werkterrein	eenheid/m2	steunmast	KIJ-BKK380 034	KIJ-BKK380 034_91_Werkterrein	902	9	Opbreken werkterrein (35x35m) steunmast	9.1	Opnemen rijplaten	2028	SV75560DSJ	Stage-V, >= 2019 , 75-560 kW, diesel, SCR: ja	6,01634	80,46620404	0,05412
{3CB39B12-BCAF-4EA7-91B9-A423A59B2209}	Surface	werkterrein	eenheid/m2	steunmast	KIJ-BKK380 034	KIJ-BKK380 034_91_Werkterrein	902	9	Opbreken werkterrein (35x35m) steunmast	9.3	Opnemen houtsnippers	2028	SV75560DSJ	Stage-V, >= 2019 , 75-560 kW, diesel, SCR: ja	6,013333333	67,23814986	0,05412
{3CB39B12-BCAF-4EA7-91B9-A423A59B2209}	Surface	werkterrein	eenheid/m2	steunmast	KIJ-BKK380 034	KIJ-BKK380 034_91_Werkterrein	902	9	Opbreken werkterrein (35x35m) steunmast	9.4	Opnemen houtsnippers	2028	SV75560DSJ	Stage-V, >= 2019 , 75-560 kW, diesel, SCR: ja	6,013333333	80,42599104	0,05412
{3CB39B12-BCAF-4EA7-91B9-A423A59B2209}	Surface	werkterrein	eenheid/m2	steunmast	KIJ-BKK380 034	KIJ-BKK380 034_91_Werkterrein	902	9	Opbreken werkterrein (35x35m) steunmast	9.8	Terugbrengen leeflaag in oude staat + verwerken zetting	2028	SV75560DSJ	Stage-V, >= 2019 , 75-560 kW, diesel, SCR: ja	7,216	80,68577984	0,05412
{3CB39B12-BCAF-4EA7-91B9-A423A59B2209}	Surface	werkterrein	eenheid/m2	steunmast	KIJ-BKK380 034	KIJ-BKK380 034_91_Werkterrein	902	9	Opbreken werkterrein (35x35m) steunmast	9.9	Inzaaien terrein	2028	SV75560DSJ	Stage-V, >= 2019 , 75-560 kW, diesel, SCR: ja	1,804	19,79464951	0,05412
{3CB39B12-BCAF-4EA7-91B9-A423A59B2209}	Surface	werkterrein	eenheid	steunmast	KIJ-BKK380 034	KIJ-BKK380 034_91_Werkterrein	902	9	Opbreken werkterrein (35x35m) steunmast	9.12	Stroomvoorziening op locatie	2028	B4T	alle werktuigen op benzine, 4takt	1,764	3,523641561	0
{3CB39B12-BCAF-4EA7-91B9-A423A59B2209}	Surface	werkterrein	eenheid	steunmast	KIJ-BKK380 034	KIJ-BKK380 034_91_Werkterrein	902	12	Verwijderen en aanbrengen onderdelen steunmast	12.4	Assistentie werkzaamheden	2028	SV75560DSJ	Stage-V, >= 2019 , 75-560 kW, diesel, SCR: ja	2	25,07828765	1,504697259
{DDCD594E-E4C1-49C1-A0BB-A27C64D4AFF7}	Surface	werkterrein	eenheid	steunmast	KIJ-BKK380 009	KIJ-BKK380 009_92_Werkterrein	604	3	Inrichting werkterrein (35x35m) Steunmast	3.1	Aan- en afvoer materieelstukken	2027	ZUT	Zware utiliteitsvoertuigen (meer dan 6L cilinderinhoud) op diesel	1	31,96374372	0
{DDCD594E-E4C1-49C1-A0BB-A27C64D4AFF7}	Surface	werkterrein	eenheid/m2	steunmast	KIJ-BKK380 009	KIJ-BKK380 009_92_Werkterrein	604	3	Inrichting werkterrein (35x35m) Steunmast	3.3	Aanbrengen gronddoek	2027	SV75560DSJ	Stage-V, >= 2019 , 75-560 kW, diesel, SCR: ja	1,208	13,5072647	0,03624
{DDCD594E-E4C1-49C1-A0BB-A27C64D4AFF7}	Surface	werkterrein	eenheid/m2	steunmast	KIJ-BKK380 009	KIJ-BKK380 009_92_Werkterrein	604	3	Inrichting werkterrein (35x35m) Steunmast	3.4	Aanbrengen gronddoek	2027	SV75560DSJ	Stage-V, >= 2019 , 75-560 kW, diesel, SCR: ja	1,208	16,15652946	0,03624
{DDCD594E-E4C1-49C1-A0BB-A27C64D4AFF7}	Surface	werkterrein	eenheid/m2	steunmast	KIJ-BKK380 009	KIJ-BKK380 009_92_Werkterrein	604	3	Inrichting werkterrein (35x35m) Steunmast	3.6	Aanbrengen houtsnippers	2027	SV75560DSJ	Stage-V, >= 2019 , 75-560 kW, diesel, SCR: ja	4,026666667	45,02421565	0,03624
{DDCD594E-E4C1-49C1-A0BB-A27C64D4AFF7}	Surface	werkterrein	eenheid/m2	steunmast	KIJ-BKK380 009	KIJ-BKK380 009_92_Werkterrein	604	3	Inrichting werkterrein (35x35m) Steunmast	3.7	Aanbrengen houtsnippers	2027	SV75560DSJ	Stage-V, >= 2019 , 75-560 kW, diesel, SCR: ja	4,026666667	53,85509822	0,03624
{DDCD594E-E4C1-49C1-A0BB-A27C64D4AFF7}	Surface	werkterrein	eenheid/m2	steunmast	KIJ-BKK380 009	KIJ-BKK380 009_92_Werkterrein	604	3	Inrichting werkterrein (35x35m) Steunmast	3.9	Uitrijden rijplaten	2027	SV75560DSJ	Stage-V, >= 2019 , 75-560 kW, diesel, SCR: ja	4,02868	53,88202577	3,232921546
{DDCD594E-E4C1-49C1-A0BB-A27C64D4AFF7}	Surface	werkterrein	eenheid/m2	steunmast	KIJ-BKK380 009	KIJ-BKK380 009_92_Werkterrein	604	3	Inrichting werkterrein (35x35m) Steunmast	3.10	Assistentie werkzaamheden	2027	SV75560DSJ	Stage-V, >= 2019 , 75-560 kW, diesel, SCR: ja	4,832	54,02905878	0,03624
{DDCD594E-E4C1-49C1-A0BB-A27C64D4AFF7}	Surface	werkterrein	eenheid/m2	steunmast	KIJ-BKK380 009	KIJ-BKK380 009_92_Werkterrein	604	3	Inrichting werkterrein (35x35m) Steunmast	3.12	Stroomvoorziening op locatie	2027	B4T	alle werktuigen op benzine, 4takt	1,065456	2,128279503	
{DDCD594E-E4C1-49C1-A0BB-A27C64D4AFF7}	Surface	werkterrein	eenheid/m2	steunmast	KIJ-BKK380 009	KIJ-BKK380 009_92_Werkterrein	604	9	Opbreken werkterrein (35x35m) steunmast	9.1	Opnemen rijplaten	2028	SV75560DSJ	Stage-V, >= 2019 , 75-560 kW, diesel, SCR: ja	4,02868	53,88202577	0,03624
{DDCD594E-E4C1-49C1-A0BB-A27C64D4AFF7}	Surface	werkterrein	eenheid/m2	steunmast	KIJ-BKK380 009	KIJ-BKK380 009_92_Werkterrein	604	9	Opbreken werkterrein (35x35m) steunmast	9.3	Opnemen houtsnippers	2028	SV75560DSJ	Stage-V, >= 2019 , 75-560 kW, diesel, SCR: ja	4,026666667	45,02421565	0,03624
{DDCD594E-E4C1-49C1-A0BB-A27C64D4AFF7}	Surface	werkterrein	eenheid/m2	steunmast	KIJ-BKK380 009	KIJ-BKK380 009_92_Werkterrein	604	9	Opbreken werkterrein (35x35m) steunmast	9.4	Opnemen houtsnippers	2028	SV75560DSJ	Stage-V, >= 2019 , 75-560 kW, diesel, SCR: ja	4,026666667	53,85509822	0,03624
{DDCD594E-E4C1-49C1-A0BB-A27C64D4AFF7}	Surface	werkterrein	eenheid/m2	steunmast	KIJ-BKK380 009	KIJ-BKK380 009_92_Werkterrein	604	9	Opbreken werkterrein (35x35m) steunmast	9.8	Terugbrengen leeflaag in oude staat + verwerken zetting	2028	SV75560DSJ	Stage-V, >= 2019 , 75-560 kW, diesel, SCR: ja	4,832	54,02905878	0,03624
{DDCD594E-E4C1-49C1-A0BB-A27C64D4AFF7}	Surface	werkterrein	eenheid/m2	steunmast	KIJ-BKK380 009	KIJ-BKK380 009_92_Werkterrein	604	9	Opbreken werkterrein (35x35m) steunmast	9.9	Inzaaien terrein	2028	SV75560DSJ	Stage-V, >= 2019 , 75-560 kW, diesel, SCR: ja	1,208	13,25495377	0,03624
{DDCD594E-E4C1-49C1-A0BB-A27C64D4AFF7}	Surface	werkterrein	eenheid	steunmast	KIJ-BKK380 009	KIJ-BKK380 009_92_Werkterrein	604	9	Opbreken werkterrein (35x35m) steunmast	9.12	Stroomvoorziening op locatie	2028	B4T	alle werktuigen op benzine, 4takt	1,764	3,523641561	0
{DDCD594E-E4C1-49C1-A0BB-A27C64D4AFF7}	Surface	werkterrein	eenheid	steunmast	KIJ-BKK380 009	KIJ-BKK380 009_92_Werkterrein	604	12	Verwijderen en aanbrengen onderdelen steunmast	12.4	Assistentie werkzaamheden	2028	SV75560DSJ	Stage-V, >= 2019 , 75-560 kW, diesel, SCR: ja	2	25,07828765	1,504697259
{0702BD29-0905-49B3-8678-FFAC3073FF81}	Surface	werkterrein	eenheid	steunmast	KIJ-BKK380 073	KIJ-BKK380 073_93_Werkterrein	605	3	Inrichting werkterrein (35x35m) Steunmast	3.1	Aan- en afvoer materieelstukken	2027	ZUT	Zware utiliteitsvoertuigen (meer dan 6L cilinderinhoud) op diesel	1	31,96374372	0
{0702BD29-0905-49B3-8678-FFAC3073FF81}	Surface	werkterrein	eenheid/m2	steunmast	KIJ-BKK380 073	KIJ-BKK380 073_93_Werkterrein	605	3	Inrichting werkterrein (35x35m) Steunmast	3.3	Aanbrengen gronddoek	2027	SV75560DSJ	Stage-V, >= 2019 , 75-560 kW, diesel, SCR: ja	1,21	13,52962772	0,0363
{0702BD29-0905-49B3-8678-FFAC3073FF81}	Surface	werkterrein	eenheid/m2	steunmast	KIJ-BKK380 073	KIJ-BKK380 073_93_Werkterrein	605	3	Inrichting werkterrein (35x35m) Steunmast	3.4	Aanbrengen gronddoek	2027	SV75560DSJ	Stage-V, >= 2019 , 75-560 kW, diesel, SCR: ja	1,21	16,18327869	0,0363
{0702BD29-0905-49B3-8678-FFAC3073FF81}	Surface	werkterrein	eenheid/m2	steunmast	KIJ-BKK380 073	KIJ-BKK380 073_93_Werkterrein	605	3	Inrichting werkterrein (35x35m) Steunmast	3.6	Aanbrengen houtsnippers	2027	SV75560DSJ	Stage-V, >= 2019 , 75-560 kW, diesel, SCR: ja	4,033333333	45,09875906	0,0363
{0702BD29-0905-49B3-8678-FFAC3073FF81}	Surface	werkterrein	eenheid/m2	steunmast	KIJ-BKK380 073	KIJ-BKK380 073_93_Werkterrein	605	3	Inrichting werkterrein (35x35m) Steunmast	3.7	Aanbrengen houtsnippers	2027	SV75560DSJ	Stage-V, >= 2019 , 75-560 kW, diesel, SCR: ja	4,033333333	53,94426229	0,0363
{0702BD29-0905-49B3-8678-FFAC3073FF81}	Surface	werkterrein	eenheid/m2	steunmast	KIJ-BKK380 073	KIJ-BKK380 073_93_Werkterrein	605	3	Inrichting werkterrein (35x35m) Steunmast	3.9	Uitrijden rijplaten	2027	SV75560DSJ	Stage-V, >= 2019 , 75-560 kW, diesel, SCR: ja	4,03535	53,97123442	3,238274065
{0702BD29-0905-49B3-8678-FFAC3073FF81}	Surface	werkterrein	eenheid/m2	steunmast	KIJ-BKK380 073	KIJ-BKK380 073_93_Werkterrein	605	3	Inrichting werkterrein (35x35m) Steunmast	3.10	Assistentie werkzaamheden	2027	SV75560DSJ	Stage-V, >= 2019 , 75-560 kW, diesel, SCR: ja	4,84	54,11851087	0,0363
{0702BD29-0905-49B3-8678-FFAC3073FF81}	Surface	werkterrein	eenheid/m2	steunmast	KIJ-BKK380 073	KIJ-BKK380 073_93_Werkterrein	605	3	Inrichting werkterrein (35x35m) Steunmast	3.12	Stroomvoorziening op locatie	2027	B4T	alle werktuigen op benzine, 4takt	1,06722	2,131803144	
{0702BD29-0905-49B3-8678-FFAC3073FF81}	Surface	werkterrein	eenheid/m2	steunmast	KIJ-BKK380 073	KIJ-BKK380 073_93_Werkterrein	605	9	Opbreken werkterrein (35x35m) steunmast	9.1	Opnemen rijplaten	2028	SV75560DSJ	Stage-V, >= 2019 , 75-560 kW, diesel, SCR: ja	4,03535	53,97123442	0,0363
{0702BD29-0905-49B3-8678-FFAC3073FF81}	Surface	werkterrein	eenheid/m2	steunmast	KIJ-BKK380 073	KIJ-BKK380 073_93_Werkterrein	605	9	Opbreken werkterrein (35x35m) steunmast	9.3	Opnemen houtsnippers	2028	SV75560DSJ	Stage-V, >= 2019 , 75-560 kW, diesel, SCR: ja	4,033333333	45,09875906	0,0363
{0702BD29-0905-49B3-8678-FFAC3073FF81}	Surface	werkterrein	eenheid/m2	steunmast	KIJ-BKK380 073	KIJ-BKK380 073_93_Werkterrein	605	9	Opbreken werkterrein (35x35m) steunmast	9.4	Opnemen houtsnippers	2028	SV75560DSJ	Stage-V, >= 2019 , 75-560 kW, diesel, SCR: ja	4,033333333	53,94426229	0,0363
{0702BD29-0905-49B3-8678-FFAC3073FF81}	Surface	werkterrein	eenheid/m2	steunmast	KIJ-BKK380 073	KIJ-BKK380 073_93_Werkterrein	605	9	Opbreken werkterrein (35x35m) steunmast	9.8	Terugbrengen leeflaag in oude staat + verwerken zetting	2028	SV75560DSJ	Stage-V, >= 2019 , 75-560 kW, diesel, SCR: ja	4,84	54,11851087	0,0363
{0702BD29-0905-49B3-8678-FFAC3073FF81}	Surface	werkterrein	eenheid/m2	steunmast	KIJ-BKK380 073	KIJ-BKK380 073_93_Werkterrein	605	9	Opbreken werkterrein (35x35m) steunmast	9.9	Inzaaien terrein	2028	SV75560DSJ	Stage-V, >= 2019 , 75-560 kW, diesel, SCR: ja	1,21	13,27689906	0,0363
{0702BD29-0905-49B3-8678-FFAC3073FF81}	Surface	werkterrein	eenheid	steunmast	KIJ-BKK380 073	KIJ-BKK380 073_93_Werkterrein	605	9	Opbreken werkterrein (35x35m) steunmast	9.12	Stroomvoorziening op locatie	2028	B4T	alle werktuigen op benzine, 4takt	1,764	3,523641561	0
{0702BD29-0905-49B3-8678-FFAC3073FF81}	Surface	werkterrein	eenheid	steunmast	KIJ-BKK380 073	KIJ-BKK380 073_93_Werkterrein	605	12	Verwijderen en aanbrengen onderdelen steunmast	12.4	Assistentie werkzaamheden	2028	SV75560DSJ	Stage-V, >= 2019 , 75-560 kW, diesel, SCR: ja	2	25,07828765	1,504697259
{9268D5C5-4729-4F87-8DC7-E2DB81427BC8}	Surface	werkterrein	eenheid	steunmast	KIJ-BKK380 103	KIJ-BKK380 103_94_Werkterrein	677	3	Inrichting werkterrein (35x35m) Steunmast	3.1	Aan- en afvoer materieelstukken	2027	ZUT	Zware utiliteitsvoertuigen (meer dan 6L cilinderinhoud) op diesel	1	31,96374372	0
{9268D5C5-4729-4F87-8DC7-E2DB81427BC8}	Surface	werkterrein	eenheid/m2	steunmast	KIJ-BKK380 103	KIJ-BKK380 103_94_Werkterrein	677	3	Inrichting werkterrein (35x35m) Steunmast	3.3	Aanbrengen gronddoek	2027	SV75560DSJ	Stage-V, >= 2019 , 75-560 kW, diesel, SCR: ja	1,354	15,13976523	0,04062
{9268D5C5-4729-4F87-8DC7-E2DB81427BC8}	Surface	werkterrein	eenheid/m2	steunmast	KIJ-BKK380 103	KIJ-BKK380 103_94_Werkterrein	677	3	Inrichting werkterrein (35x35m) Steunmast	3.4	Aanbrengen gronddoek	2027	SV75560DSJ	Stage-V, >= 2019 , 75-560 kW, diesel, SCR: ja	1,354	18,1092226	0,04062
{9268D5C5-4729-4F87-8DC7-E2DB81427BC8}	Surface	werkterrein	eenheid/m2	steunmast	KIJ-BKK380 103	KIJ-BKK380 103_94_Werkterrein	677	3	Inrichting werkterrein (35x35m) Steunmast	3.6	Aanbrengen houtsnippers	2027	SV75560DSJ	Stage-V, >= 2019 , 75-560 kW, diesel, SCR: ja	4,513333333	50,4658841	0,04062
{9268D5C5-4729-4F87-8DC7-E2DB81427BC8}	Surface	werkterrein	eenheid/m2	steunmast	KIJ-BKK380 103	KIJ-BKK380 103_94_Werkterrein	677	3	Inrichting werkterrein (35x35m) Steunmast	3.7	Aanbrengen houtsnippers	2027	SV75560DSJ	Stage-V, >= 2019 , 75-560 kW, diesel, SCR: ja	4,513333333	60,36407532	0,04062
{9268D5C5-4729-4F87-8DC7-E2DB81427BC8}	Surface	werkterrein	eenheid/m2	steunmast	KIJ-BKK380 103	KIJ-BKK380 103_94_Werkterrein	677	3	Inrichting werkterrein (35x35m) Steunmast	3.9	Uitrijden rijplaten	2027	SV75560DSJ	Stage-V, >= 2019 , 75-560 kW, diesel, SCR: ja	4,51559	60,39425736	3,623655441
{9268D5C5-4729-4F87-8DC7-E2DB81427BC8}	Surface	werkterrein	eenheid/m2	steunmast	KIJ-BKK380 103	KIJ-BKK380 103_94_Werkterrein	677	3	Inrichting werkterrein (35x35m) Steunmast	3.10	Assistentie werkzaamheden	2027	SV75560DSJ	Stage-V, >= 2019 , 75-560 kW, diesel, SCR: ja	5,416	60,55906092	0,04062
{9268D5C5-4729-4F87-8DC7-E2DB81427BC8}	Surface	werkterrein	eenheid/m2	steunmast	KIJ-BKK380 103	KIJ-BKK380 103_94_Werkterrein	677	3	Inrichting werkterrein (35x35m) Steunmast	3.12	Stroomvoorziening op locatie	2027	B4T	alle werktuigen op benzine, 4takt	1,194228	2,385505337	

{9268D5C5-4729-4F87-8DC7-E2DB81427BC8}	Surface	werkterrein	eenheid/m2	steunmast	KIJ-BKK380 103	KIJ-BKK380 103_94_Werkterrein	677	9	Opbreken werkterrein (35x35m) steunmast	9.1	Opnemen rijplaten	2028	SV75560DSJ	Stage-V, >= 2019 , 75-560 kW, diesel, SCR: ja	4,51559	60,39425736	0,04062
{9268D5C5-4729-4F87-8DC7-E2DB81427BC8}	Surface	werkterrein	eenheid/m2	steunmast	KIJ-BKK380 103	KIJ-BKK380 103_94_Werkterrein	677	9	Opbreken werkterrein (35x35m) steunmast	9.3	Opnemen houtsnippers	2028	SV75560DSJ	Stage-V, >= 2019 , 75-560 kW, diesel, SCR: ja	4,513333333	50,4658841	0,04062
{9268D5C5-4729-4F87-8DC7-E2DB81427BC8}	Surface	werkterrein	eenheid/m2	steunmast	KIJ-BKK380 103	KIJ-BKK380 103_94_Werkterrein	677	9	Opbreken werkterrein (35x35m) steunmast	9.4	Opnemen houtsnippers	2028	SV75560DSJ	Stage-V, >= 2019 , 75-560 kW, diesel, SCR: ja	4,513333333	60,36407532	0,04062
{9268D5C5-4729-4F87-8DC7-E2DB81427BC8}	Surface	werkterrein	eenheid/m2	steunmast	KIJ-BKK380 103	KIJ-BKK380 103_94_Werkterrein	677	9	Opbreken werkterrein (35x35m) steunmast	9.8	Terugbrengen leeflaag in oude staat + verwerken zetting	2028	SV75560DSJ	Stage-V, >= 2019 , 75-560 kW, diesel, SCR: ja	5,416	60,55906092	0,04062
{9268D5C5-4729-4F87-8DC7-E2DB81427BC8}	Surface	werkterrein	eenheid/m2	steunmast	KIJ-BKK380 103	KIJ-BKK380 103_94_Werkterrein	677	9	Opbreken werkterrein (35x35m) steunmast	9.9	Inzaaien terrein	2028	SV75560DSJ	Stage-V, >= 2019 , 75-560 kW, diesel, SCR: ja	1,354	14,85695977	0,04062
{9268D5C5-4729-4F87-8DC7-E2DB81427BC8}	Surface	werkterrein	eenheid	steunmast	KIJ-BKK380 103	KIJ-BKK380 103_94_Werkterrein	677	9	Opbreken werkterrein (35x35m) steunmast	9.12	Stroomvoorziening op locatie	2028	B4T	alle werktuigen op benzine, 4takt	1,764	3,523641561	0
{9268D5C5-4729-4F87-8DC7-E2DB81427BC8}	Surface	werkterrein	eenheid	steunmast	KIJ-BKK380 103	KIJ-BKK380 103_94_Werkterrein	677	12	Verwijderen en aanbrengen onderdelen steunmast	12.4	Assistentie werkzaamheden	2028	SV75560DSJ	Stage-V, >= 2019 , 75-560 kW, diesel, SCR: ja	2	25,07828765	1,504697259
{037BD640-30A9-4955-925E-CBD94C273165}	Surface	werkterrein	eenheid	steunmast	KIJ-BKK380 097	KIJ-BKK380 097_95_Werkterrein	902	3	Inrichting werkterrein (35x35m) Steunmast	3.1	Aan- en afvoer materieelstukken	2027	ZUT	Zware utiliteitsvoertuigen (meer dan 6L cilinderinhoud) op diesel	1	31,96374372	0
{037BD640-30A9-4955-925E-CBD94C273165}	Surface	werkterrein	eenheid/m2	steunmast	KIJ-BKK380 097	KIJ-BKK380 097_95_Werkterrein	902	3	Inrichting werkterrein (35x35m) Steunmast	3.3	Aanbrengen gronddoek	2027	SV75560DSJ	Stage-V, >= 2019 , 75-560 kW, diesel, SCR: ja	1,804	20,17144496	0,05412
{037BD640-30A9-4955-925E-CBD94C273165}	Surface	werkterrein	eenheid/m2	steunmast	KIJ-BKK380 097	KIJ-BKK380 097_95_Werkterrein	902	3	Inrichting werkterrein (35x35m) Steunmast	3.4	Aanbrengen gronddoek	2027	SV75560DSJ	Stage-V, >= 2019 , 75-560 kW, diesel, SCR: ja	1,804	24,12779731	0,05412
{037BD640-30A9-4955-925E-CBD94C273165}	Surface	werkterrein	eenheid/m2	steunmast	KIJ-BKK380 097	KIJ-BKK380 097_95_Werkterrein	902	3	Inrichting werkterrein (35x35m) Steunmast	3.6	Aanbrengen houtsnippers	2027	SV75560DSJ	Stage-V, >= 2019 , 75-560 kW, diesel, SCR: ja	6,013333333	67,23814986	0,05412
{037BD640-30A9-4955-925E-CBD94C273165}	Surface	werkterrein	eenheid/m2	steunmast	KIJ-BKK380 097	KIJ-BKK380 097_95_Werkterrein	902	3	Inrichting werkterrein (35x35m) Steunmast	3.7	Aanbrengen houtsnippers	2027	SV75560DSJ	Stage-V, >= 2019 , 75-560 kW, diesel, SCR: ja	6,013333333	80,42599104	0,05412
{037BD640-30A9-4955-925E-CBD94C273165}	Surface	werkterrein	eenheid/m2	steunmast	KIJ-BKK380 097	KIJ-BKK380 097_95_Werkterrein	902	3	Inrichting werkterrein (35x35m) Steunmast	3.9	Uitrijden rijplaten	2027	SV75560DSJ	Stage-V, >= 2019 , 75-560 kW, diesel, SCR: ja	6,01634	80,46620404	4,827972242
{037BD640-30A9-4955-925E-CBD94C273165}	Surface	werkterrein	eenheid/m2	steunmast	KIJ-BKK380 097	KIJ-BKK380 097_95_Werkterrein	902	3	Inrichting werkterrein (35x35m) Steunmast	3.10	Assistentie werkzaamheden	2027	SV75560DSJ	Stage-V, >= 2019 , 75-560 kW, diesel, SCR: ja	7,216	80,68577984	0,05412
{037BD640-30A9-4955-925E-CBD94C273165}	Surface	werkterrein	eenheid/m2	steunmast	KIJ-BKK380 097	KIJ-BKK380 097_95_Werkterrein	902	3	Inrichting werkterrein (35x35m) Steunmast	3.12	Stroomvoorziening op locatie	2027	B4T	alle werktuigen op benzine, 4takt	1,591128	3,178324688	
{037BD640-30A9-4955-925E-CBD94C273165}	Surface	werkterrein	eenheid/m2	steunmast	KIJ-BKK380 097	KIJ-BKK380 097_95_Werkterrein	902	9	Opbreken werkterrein (35x35m) steunmast	9.1	Opnemen rijplaten	2028	SV75560DSJ	Stage-V, >= 2019 , 75-560 kW, diesel, SCR: ja	6,01634	80,46620404	0,05412
{037BD640-30A9-4955-925E-CBD94C273165}	Surface	werkterrein	eenheid/m2	steunmast	KIJ-BKK380 097	KIJ-BKK380 097_95_Werkterrein	902	9	Opbreken werkterrein (35x35m) steunmast	9.3	Opnemen houtsnippers	2028	SV75560DSJ	Stage-V, >= 2019 , 75-560 kW, diesel, SCR: ja	6,013333333	67,23814986	0,05412
{037BD640-30A9-4955-925E-CBD94C273165}	Surface	werkterrein	eenheid/m2	steunmast	KIJ-BKK380 097	KIJ-BKK380 097_95_Werkterrein	902	9	Opbreken werkterrein (35x35m) steunmast	9.4	Opnemen houtsnippers	2028	SV75560DSJ	Stage-V, >= 2019 , 75-560 kW, diesel, SCR: ja	6,013333333	80,42599104	0,05412
{037BD640-30A9-4955-925E-CBD94C273165}	Surface	werkterrein	eenheid/m2	steunmast	KIJ-BKK380 097	KIJ-BKK380 097_95_Werkterrein	902	9	Opbreken werkterrein (35x35m) steunmast	9.8	Terugbrengen leeflaag in oude staat + verwerken zetting	2028	SV75560DSJ	Stage-V, >= 2019 , 75-560 kW, diesel, SCR: ja	7,216	80,68577984	0,05412
{037BD640-30A9-4955-925E-CBD94C273165}	Surface	werkterrein	eenheid/m2	steunmast	KIJ-BKK380 097	KIJ-BKK380 097_95_Werkterrein	902	9	Opbreken werkterrein (35x35m) steunmast	9.9	Inzaaien terrein	2028	SV75560DSJ	Stage-V, >= 2019 , 75-560 kW, diesel, SCR: ja	1,804	19,79464951	0,05412
{037BD640-30A9-4955-925E-CBD94C273165}	Surface	werkterrein	eenheid	steunmast	KIJ-BKK380 097	KIJ-BKK380 097_95_Werkterrein	902	9	Opbreken werkterrein (35x35m) steunmast	9.12	Stroomvoorziening op locatie	2028	B4T	alle werktuigen op benzine, 4takt	1,764	3,523641561	0
{037BD640-30A9-4955-925E-CBD94C273165}	Surface	werkterrein	eenheid	steunmast	KIJ-BKK380 097	KIJ-BKK380 097_95_Werkterrein	902	12	Verwijderen en aanbrengen onderdelen steunmast	12.4	Assistentie werkzaamheden	2028	SV75560DSJ	Stage-V, >= 2019 , 75-560 kW, diesel, SCR: ja	2	25,07828765	1,504697259
{4E8293C7-0798-4706-B312-B391768DDE76}	Surface	werkterrein	eenheid	steunmast	KIJ-BKK380 013	KIJ-BKK380 013_96_Werkterrein	592	3	Inrichting werkterrein (35x35m) Steunmast	3.1	Aan- en afvoer materieelstukken	2027	ZUT	Zware utiliteitsvoertuigen (meer dan 6L cilinderinhoud) op diesel	1	31,96374372	0
{4E8293C7-0798-4706-B312-B391768DDE76}	Surface	werkterrein	eenheid/m2	steunmast	KIJ-BKK380 013	KIJ-BKK380 013_96_Werkterrein	592	3	Inrichting werkterrein (35x35m) Steunmast	3.3	Aanbrengen gronddoek	2027	SV75560DSJ	Stage-V, >= 2019 , 75-560 kW, diesel, SCR: ja	1,184	13,23890844	0,03552
{4E8293C7-0798-4706-B312-B391768DDE76}	Surface	werkterrein	eenheid/m2	steunmast	KIJ-BKK380 013	KIJ-BKK380 013_96_Werkterrein	592	3	Inrichting werkterrein (35x35m) Steunmast	3.4	Aanbrengen gronddoek	2027	SV75560DSJ	Stage-V, >= 2019 , 75-560 kW, diesel, SCR: ja	1,184	15,83553881	0,03552
{4E8293C7-0798-4706-B312-B391768DDE76}	Surface	werkterrein	eenheid/m2	steunmast	KIJ-BKK380 013	KIJ-BKK380 013_96_Werkterrein	592	3	Inrichting werkterrein (35x35m) Steunmast	3.6	Aanbrengen houtsnippers	2027	SV75560DSJ	Stage-V, >= 2019 , 75-560 kW, diesel, SCR: ja	3,946666667	44,12969481	0,03552
{4E8293C7-0798-4706-B312-B391768DDE76}	Surface	werkterrein	eenheid/m2	steunmast	KIJ-BKK380 013	KIJ-BKK380 013_96_Werkterrein	592	3	Inrichting werkterrein (35x35m) Steunmast	3.7	Aanbrengen houtsnippers	2027	SV75560DSJ	Stage-V, >= 2019 , 75-560 kW, diesel, SCR: ja	3,946666667	52,78512938	0,03552
{4E8293C7-0798-4706-B312-B391768DDE76}	Surface	werkterrein	eenheid/m2	steunmast	KIJ-BKK380 013	KIJ-BKK380 013_96_Werkterrein	592	3	Inrichting werkterrein (35x35m) Steunmast	3.9	Uitrijden rijplaten	2027	SV75560DSJ	Stage-V, >= 2019 , 75-560 kW, diesel, SCR: ja	3,94864	52,81152194	3,168691317
{4E8293C7-0798-4706-B312-B391768DDE76}	Surface	werkterrein	eenheid/m2	steunmast	KIJ-BKK380 013	KIJ-BKK380 013_96_Werkterrein	592	3	Inrichting werkterrein (35x35m) Steunmast	3.10	Assistentie werkzaamheden	2027	SV75560DSJ	Stage-V, >= 2019 , 75-560 kW, diesel, SCR: ja	4,736	52,95563377	0,03552
{4E8293C7-0798-4706-B312-B391768DDE76}	Surface	werkterrein	eenheid/m2	steunmast	KIJ-BKK380 013	KIJ-BKK380 013_96_Werkterrein	592	3	Inrichting werkterrein (35x35m) Steunmast	3.12	Stroomvoorziening op locatie	2027	B4T	alle werktuigen op benzine, 4takt	1,044288	2,085995804	
{4E8293C7-0798-4706-B312-B391768DDE76}	Surface	werkterrein	eenheid/m2	steunmast	KIJ-BKK380 013	KIJ-BKK380 013_96_Werkterrein	592	9	Opbreken werkterrein (35x35m) steunmast	9.1	Opnemen rijplaten	2028	SV75560DSJ	Stage-V, >= 2019 , 75-560 kW, diesel, SCR: ja	3,94864	52,81152194	0,03552
{4E8293C7-0798-4706-B312-B391768DDE76}	Surface	werkterrein	eenheid/m2	steunmast	KIJ-BKK380 013	KIJ-BKK380 013_96_Werkterrein	592	9	Opbreken werkterrein (35x35m) steunmast	9.3	Opnemen houtsnippers	2028	SV75560DSJ	Stage-V, >= 2019 , 75-560 kW, diesel, SCR: ja	3,946666667	44,12969481	0,03552
{4E8293C7-0798-4706-B312-B391768DDE76}	Surface	werkterrein	eenheid/m2	steunmast	KIJ-BKK380 013	KIJ-BKK380 013_96_Werkterrein	592	9	Opbreken werkterrein (35x35m) steunmast	9.4	Opnemen houtsnippers	2028	SV75560DSJ	Stage-V, >= 2019 , 75-560 kW, diesel, SCR: ja	3,946666667	52,78512938	0,03552
{4E8293C7-0798-4706-B312-B391768DDE76}	Surface	werkterrein	eenheid/m2	steunmast	KIJ-BKK380 013	KIJ-BKK380 013_96_Werkterrein	592	9	Opbreken werkterrein (35x35m) steunmast	9.8	Terugbrengen leeflaag in oude staat + verwerken zetting	2028	SV75560DSJ	Stage-V, >= 2019 , 75-560 kW, diesel, SCR: ja	4,736	52,95563377	0,03552
{4E8293C7-0798-4706-B312-B391768DDE76}	Surface	werkterrein	eenheid/m2	steunmast	KIJ-BKK380 013	KIJ-BKK380 013_96_Werkterrein	592	9	Opbreken werkterrein (35x35m) steunmast	9.9	Inzaaien terrein	2028	SV75560DSJ	Stage-V, >= 2019 , 75-560 kW, diesel, SCR: ja	1,184	12,99161032	0,03552
{4E8293C7-0798-4706-B312-B391768DDE76}	Surface	werkterrein	eenheid	steunmast	KIJ-BKK380 013	KIJ-BKK380 013_96_Werkterrein	592	9	Opbreken werkterrein (35x35m) steunmast	9.12	Stroomvoorziening op locatie	2028	B4T	alle werktuigen op benzine, 4takt	1,764	3,523641561	0
{4E8293C7-0798-4706-B312-B391768DDE76}	Surface	werkterrein	eenheid	steunmast	KIJ-BKK380 013	KIJ-BKK380 013_96_Werkterrein	592	12	Verwijderen en aanbrengen onderdelen steunmast	12.4	Assistentie werkzaamheden	2028	SV75560DSJ	Stage-V, >= 2019 , 75-560 kW, diesel, SCR: ja	2	25,07828765	1,504697259
{512439CD-C517-4C78-ACB4-B38A576AA509}	Surface	werkterrein	eenheid	steunmast	KIJ-BKK380 038	KIJ-BKK380 038_97_Werkterrein	902	3	Inrichting werkterrein (35x35m) Steunmast	3.1	Aan- en afvoer materieelstukken	2027	ZUT	Zware utiliteitsvoertuigen (meer dan 6L cilinderinhoud) op diesel	1	31,96374372	0
{512439CD-C517-4C78-ACB4-B38A576AA509}	Surface	werkterrein	eenheid/m2	steunmast	KIJ-BKK380 038	KIJ-BKK380 038_97_Werkterrein	902	3	Inrichting werkterrein (35x35m) Steunmast	3.3	Aanbrengen gronddoek	2027	SV75560DSJ	Stage-V, >= 2019 , 75-560 kW, diesel, SCR: ja	1,804	20,17144496	0,05412
{512439CD-C517-4C78-ACB4-B38A576AA509}	Surface	werkterrein	eenheid/m2	steunmast	KIJ-BKK380 038	KIJ-BKK380 038_97_Werkterrein	902	3	Inrichting werkterrein (35x35m) Steunmast	3.4	Aanbrengen gronddoek	2027	SV75560DSJ	Stage-V, >= 2019 , 75-560 kW, diesel, SCR: ja	1,804	24,12779731	0,05412
{512439CD-C517-4C78-ACB4-B38A576AA509}	Surface	werkterrein	eenheid/m2	steunmast	KIJ-BKK380 038	KIJ-BKK380 038_97_Werkterrein	902	3	Inrichting werkterrein (35x35m) Steunmast	3.6	Aanbrengen houtsnippers	2027	SV75560DSJ	Stage-V, >= 2019 , 75-560 kW, diesel, SCR: ja	6,013333333	67,23814986	0,05412
{512439CD-C517-4C78-ACB4-B38A576AA509}	Surface	werkterrein	eenheid/m2	steunmast	KIJ-BKK380 038	KIJ-BKK380 038_97_Werkterrein	902	3	Inrichting werkterrein (35x35m) Steunmast	3.7	Aanbrengen houtsnippers	2027	SV75560DSJ	Stage-V, >= 2019 , 75-560 kW, diesel, SCR: ja	6,013333333	80,42599104	0,05412
{512439CD-C517-4C78-ACB4-B38A576AA509}	Surface	werkterrein	eenheid/m2	steunmast	KIJ-BKK380 038	KIJ-BKK380 038_97_Werkterrein	902	3	Inrichting werkterrein (35x35m) Steunmast	3.9	Uitrijden rijplaten	2027	SV75560DSJ	Stage-V, >= 2019 , 75-560 kW, diesel, SCR: ja	6,01634	80,46620404	4,827972242
{512439CD-C517-4C78-ACB4-B38A576AA509}	Surface	werkterrein	eenheid/m2	steunmast	KIJ-BKK380 038	KIJ-BKK380 038_97_Werkterrein	902	3	Inrichting werkterrein (35x35m) Steunmast	3.10	Assistentie werkzaamheden	2027	SV75560DSJ	Stage-V, >= 2019 , 75-560 kW, diesel, SCR: ja	7,216	80,68577984	0,05412
{512439CD-C517-4C78-ACB4-B38A576AA509}	Surface	werkterrein	eenheid/m2	steunmast	KIJ-BKK380 038	KIJ-BKK380 038_97_Werkterrein	902	3	Inrichting werkterrein (35x35m) Steunmast	3.12	Stroomvoorziening op locatie	2027	B4T	alle werktuigen op benzine, 4takt	1,591128	3,178324688	
{512439CD-C517-4C78-ACB4-B38A576AA509}	Surface	werkterrein	eenheid/m2	steunmast	KIJ-BKK380 038	KIJ-BKK380 038_97_Werkterrein	902	9	Opbreken werkterrein (35x35m) steunmast	9.1	Opnemen rijplaten	2028	SV75560DSJ	Stage-V, >= 2019 , 75-560 kW, diesel, SCR: ja	6,01634	80,46620404	0,05412
{512439CD-C517-4C78-ACB4-B38A576AA509}	Surface	werkterrein	eenheid/m2	steunmast	KIJ-BKK380 038	KIJ-BKK380 038_97_Werkterrein	902	9	Opbreken werkterrein (35x35m) steunmast	9.3	Opnemen houtsnippers	2028	SV75560DSJ	Stage-V, >= 2019 , 75-560 kW, diesel, SCR: ja	6,013333333	67,23814986	0,05412
{512439CD-C517-4C78-ACB4-B38A576AA509}	Surface	werkterrein	eenheid/m2	steunmast	KIJ-BKK380 038	KIJ-BKK380 038_97_Werkterrein	902	9	Opbreken werkterrein (35x35m) steunmast	9.4	Opnemen houtsnippers	2028	SV75560DSJ	Stage-V, >= 2019 , 75-560 kW, diesel, SCR: ja	6,013333333	80,42599104	0,05412
{512439CD-C517-4C78-ACB4-B38A576AA509}	Surface	werkterrein	eenheid/m2	steunmast	KIJ-BKK380 038	KIJ-BKK380 038_97_Werkterrein	902	9	Opbreken werkterrein (35x35m) steunmast	9.8	Terugbrengen leeflaag in oude staat + verwerken zetting	2028	SV75560DSJ	Stage-V, >= 2019 , 75-560 kW, diesel, SCR: ja	7,216	80,68577984	0,05412
{512439CD-C517-4C78-ACB4-B38A576AA509}	Surface	werkterrein	eenheid/m2	steunmast	KIJ-BKK380 038	KIJ-BKK380 038_97_Werkterrein	902	9	Opbreken werkterrein (35x35m) steunmast	9.9	Inzaaien terrein	2028	SV75560DSJ	Stage-V, >= 2019 , 75-560 kW, diesel, SCR: ja	1,804	19,79464951	0,05412
{512439CD-C517-4C78-ACB4-B38A576AA509}	Surface	werkterrein	eenheid	steunmast	KIJ-BKK380 038	KIJ-BKK380 038_97_Werkterrein	902	9	Opbreken werkterrein (35x35m) steunmast	9.12	Stroomvoorziening op locatie	2028	B4T	alle werktuigen op benzine, 4takt	1,764	3,523641561	0
{512439CD-C517-4C78-ACB4-B38A576AA509}	Surface	werkterrein	eenheid	steunmast	KIJ-BKK380 038	KIJ-BKK380 038_97_Werkterrein	902	12	Verwijderen en aanbrengen onderdelen steunmast	12.4	Assistentie werkzaamheden	2028	SV75560DSJ	Stage-V, >= 2019 , 75-560 kW, diesel, SCR: ja	2	25,07828765	1,504697259
{2535B066-5AFC-4426-888B-9435EBA59E40}	Surface	werkterrein	eenheid	steunmast	KIJ-BKK380 039	KIJ-BKK380 039_98_Werkterrein	902	3	Inrichting werkterrein (35x35m) Steunmast	3.1	Aan- en afvoer materieelstukken	2027	ZUT	Zware utiliteitsvoertuigen (meer dan 6L cilinderinhoud) op diesel	1	31,96374372	0
{2535B066-5AFC-4426-888B-9435EBA59E40}	Surface	werkterrein	eenheid/m2	steunmast	KIJ-BKK380 039	KIJ-BKK380 039_98_Werkterrein	902	3	Inrichting werkterrein (35x35m) Steunmast	3.3	Aanbrengen gronddoek	2027	SV75560DSJ	Stage-V, >= 2019 , 75-560 kW, diesel, SCR: ja	1,804	20,17144496	0,05412
{2535B066-5AFC-4426-888B-9435EBA59E40}	Surface	werkterrein	eenheid/m2	steunmast	KIJ-BKK380 039	KIJ-BKK380 039_98_Werkterrein	902	3	Inrichting werkterrein (35x35m) Steunmast	3.4	Aanbrengen gronddoek	2027	SV75560DSJ	Stage-V, >= 2019 , 75-560 kW, diesel, SCR: ja	1,804	24,12779731	0,05412
{2535B066-5AFC-4426-888B-9435EBA59E40}	Surface	werkterrein	eenheid/m2	steunmast	KIJ-BKK380 039	KIJ-BKK380 039_98_Werkterrein	902	3	Inrichting werkterrein (35x35m) Steunmast	3.6	Aanbrengen houtsnippers	2027	SV75560DSJ	Stage-V, >= 2019 , 75-560 kW, diesel, SCR: ja	6,013333333	67,23814986	0,05412
{2535B066-5AFC-4426-888B-9435EBA59E40}	Surface	werkterrein	eenheid/m2	steunmast	KIJ-BKK380 039	KIJ-BKK380 039_98_Werkterrein	902	3	Inrichting werkterrein (35x35m) Steunmast	3.7	Aanbrengen houtsnippers	2027	SV75560DSJ	Stage-V, >= 2019 , 75-560 kW, diesel, SCR: ja	6,013333333	80,42599104	0,05412
{2535B066-5AFC-4426-888B-9435EBA59E40}	Surface	werkterrein	eenheid/m2	steunmast	KIJ-BKK380 039	KIJ-BKK380 039_98_Werkterrein	902	3	Inrichting werkterrein (35x35m) Steunmast	3.9	Uitrijden rijplaten	2027	SV75560DSJ	Stage-V, >= 2019 , 75-560 kW, diesel, SCR: ja	6,01634	80,46620404	4,827972242
{2535B066-5AFC-4426-888B-9435EBA59E40}	Surface	werkterrein	eenheid/m2	steunmast	KIJ-BKK380 039	KIJ-BKK380 039_98_Werkterrein	902	3	Inrichting werkterrein (35x35m) Steunmast	3.10	Assistentie werkzaamheden	2027	SV75560DSJ	Stage-V, >= 2019 , 75-560 kW, diesel, SCR: ja	7,216	80,68577984	0,05412
{2535B066-5AFC-4426-888B-9435EBA59E40}	Surface	werkterrein	eenheid/m2	steunmast	KIJ-BKK380 039	KIJ-BKK380 039_98_Werkterrein	902	3	Inrichting werkterrein (35x35m) Steunmast	3.12	Stroomvoorziening op locatie	2027	B4T	alle werktuigen op benzine, 4takt	1,591128	3,178324688	
{2535B066-5AFC-4426-888B-9435EBA59E40}	Surface	werkterrein	eenheid/m2	steunmast	KIJ-BKK380 039	KIJ-BKK380 039_98_Werkterrein	902	9	Opbreken werkterrein (35x35m) steunmast	9.1	Opnemen rijplaten	2028	SV75560DSJ	Stage-V, >= 2019 , 75-560 kW, diesel, SCR: ja	6,01634	80,46620404	0,05412
{2535B066-5AFC-4426-888B-9435EBA59E40}	Surface	werkterrein	eenheid/m2	steunmast	KIJ-BKK380 039	KIJ-BKK380 039_98_Werkterrein	902	9	Opbreken werkterrein (35x35m) steunmast	9.3	Opnemen houtsnippers	2028	SV75560DSJ	Stage-V, >= 2019 , 75-560 kW, diesel, SCR: ja	6,013333333	67,23814986	0,05412
{2535B066-5AFC-4426-888B-9435EBA59E40}	Surface	werkterrein	eenheid/m2	steunmast	KIJ-BKK380 039	KIJ-BKK380 039_98_Werkterrein	902	9	Opbreken werkterrein (35x35m) steunmast	9.4	Opnemen houtsnippers	2028	SV75560DSJ	Stage-V, >= 2019 , 75-560 kW, diesel, SCR: ja	6,013333333	80,42599104	0,05412
{2535B066-5AFC-4426-888B-9435EBA59E40}	Surface	werkterrein	eenheid/m2	steunmast	KIJ-BKK380 039	KIJ-BKK380 039_98_Werkterrein	902	9	Opbreken werkterrein (35x35m) steunmast	9.8	Terugbrengen leeflaag in oude staat + verwerken zetting	2028	SV75560DSJ	Stage-V, >= 2019 , 75-560 kW, diesel, SCR: ja	7,216	80,68577984	0,05412
{2535B066-5AFC-4426-888B-9435EBA59E40}	Surface	werkterrein	eenheid/m2	steunmast	KIJ-BKK380 039	KIJ-BKK380 039_98_Werkterrein	902	9	Opbreken werkterrein (35x35m) steunmast	9.9	Inzaaien terrein	2028	SV75560DSJ	Stage-V, >= 2019 , 75-560 kW, diesel, SCR: ja	1,804	19,79464951	0,05412
{2535B066-5AFC-4426-888B-9435EBA59E40}	Surface	werkterrein	eenheid	steunmast	KIJ-BKK380 039	KIJ-BKK380 039_98_Werkterrein	902	9	Opbreken werkterrein (35x35m) steunmast	9.12	Stroomvoorziening op locatie	2028	B4T	alle werktuigen op benzine, 4takt	1,764	3,523641561	0
{2535B066-5AFC-4426-888B-9435EBA59E40}	Surface	werkterrein	eenheid	steunmast	KIJ-BKK380 039	KIJ-BKK380 039_98_Werkterrein	902	12	Verwijderen en aanbrengen onderdelen steunmast	12.4	Assistentie werkzaamheden	2028	SV75560DSJ	Stage-V, >= 2019 , 75-560 kW, diesel, SCR: ja	2	25,07828765	1,504697259
{E3B6AF84-FCB9-4271-ABD1-56A1385C2454}	Surface	werkterrein	eenheid	steunmast	BKK-DIM380 124	BKK-DIM380 124_99_Werkterrein	901	3	Inrichting werkterrein (35x35m) Steunmast	3.1	Aan- en afvoer materieelstukken	2027	ZUT	Zware utiliteitsvoertuigen (meer dan 6L cilinderinhoud) op diesel	1	31,96374372	0
{E3B6AF84-FCB9-4271-ABD1-56A1385C2454}	Surface	werkterrein	eenheid/m2	steunmast	BKK-DIM380 124	BKK-DIM380 124_99_Werkterrein	901	3	Inrichting werkterrein (35x35m) Steunmast	3.3	Aanbrengen gronddoek	2027	SV75560DSJ	Stage-V, >= 2019 , 75-560 kW, diesel, SCR: ja	1,802	20,14908194	0,05406
{E3B6AF84-FCB9-4271-ABD1-56A1385C2454}	Surface	werkterrein	eenheid/m2	steunmast	BKK-DIM380 124	BKK-DIM380 124_99_Werkterrein	901	3	Inrichting werkterrein (35x35m) Steunmast	3.4	Aanbrengen gronddoek	2027	SV75560DSJ	Stage-V, >= 2019 , 75-560 kW, diesel, SCR: ja	1,802	24,10104809	0,05406
{E3B6AF84-FCB9-4271-ABD1-56A1385C2454}	Surface	werkterrein	eenheid/m2	steunmast	BKK-DIM380 124	BKK-DIM380 124_99_Werkterrein	901	3	Inrichting werkterrein (35x35m) Steunmast	3.6	Aanbrengen houtsnippers	2027	SV75560DSJ	Stage-V, >= 2019 , 75-560 kW, diesel, SCR: ja	6,006666667	67,16360646	0,05406
{E3B6AF84-FCB9-4271-ABD1-56A1385C2454}	Surface	werkterrein	eenheid/m2	steunmast	BKK-DIM380 124	BKK-DIM380 124_99_Werkterrein	901	3	Inrichting werkterrein (35x35m) Steunmast	3.7	Aanbrengen houtsnippers	2027	SV75560DSJ	Stage-V, >= 2019 , 75-560 kW, diesel, SCR: ja	6,006666667	80,33682697	0,05406
{E3B6AF84-FCB9-4271-ABD1-56A1385C2454}	Surface	werkterrein	eenheid/m2	steunmast	BKK-DIM380 124	BKK-DIM380 124_99_Werkterrein	901	3	Inrichting werkterrein (35x35m) Steunmast	3.9	Uitrijden rijplaten	2027	SV75560DSJ	Stage-V, >= 2019 , 75-560 kW, diesel, SCR: ja	6,00967	80,37699539	4,822619723
{E3B6AF84-FCB9-4271-ABD1-56A1385C2454}	Surface	werkterrein	eenheid/m2	steunmast	BKK-DIM380 124	BKK-DIM380 124_99_Werkterrein	901	3	Inrichting werkterrein (35x35m) Steunmast	3.10	Assistentie werkzaamheden	2027	SV75560DSJ	Stage-V, >= 2019 , 75-560 kW, diesel, SCR: ja	7,208	80,59632775	0,05406
{E3B6AF84-FCB9-4271-ABD1-56A1385C2454}	Surface	werkterrein	eenheid/m2	steunmast	BKK-DIM380 124	BKK-DIM380 124_99_Werkterrein	901	3	Inrichting werkterrein (35x35m) Steunmast	3.12	Stroomvoorziening op locatie	2027	B4T	alle werktuigen op benzine, 4takt	1,589364	3,174801046	
{E3B6AF84-FCB9-4271-ABD1-56A1385C2454}	Surface	werkterrein	eenheid/m2	steunmast	BKK-DIM380 124	BKK-DIM380 124_99_Werkterrein	901	9	Opbreken werkterrein (35x35m) steunmast	9.1	Opnemen rijplaten	2028	SV75560DSJ	Stage-V, >= 2019 , 75-560 kW, diesel, SCR: ja	6,00967	80,37699539	0,05406
{E3B6AF84-FCB9-4271-ABD1-56A1385C2454}	Surface	werkterrein	eenheid/m2	steunmast	BKK-DIM380 124	BKK-DIM380 124_99_Werkterrein	901	9	Opbreken werkterrein (35x35m) steunmast	9.3	Opnemen houtsnippers	2028	SV75560DSJ	Stage-V, >= 2019 , 75-560 kW, diesel, SCR: ja	6,006666667	67,16360646	0,05406
{E3B6AF84-FCB9-4271-ABD1-56A1385C2454}	Surface	werkterrein	eenheid/m2	steunmast	BKK-DIM380 124	BKK-DIM380 124_99_Werkterrein	901	9	Opbreken werkterrein (35x35m) steunmast	9.4	Opnemen houtsnippers	2028	SV75560DSJ	Stage-V, >= 2019 , 75-560 kW, diesel, SCR: ja	6,006666667	80,33682697	0,05406
{E3B6AF84-FCB9-4271-ABD1-56A1385C2454}	Surface	werkterrein	eenheid/m2	steunmast	BKK-DIM380 124	BKK-DIM380 124_99_Werkterrein	901	9	Opbreken werkterrein (35x35m) steunmast	9.8	Terugbrengen leeflaag in oude staat + verwerken zetting	2028	SV75560DSJ	Stage-V, >= 2019 , 75-560 kW, diesel, SCR: ja	7,208	80,59632775	0,05406
{E3B6AF84-FCB9-4271-ABD1-56A1385C2454}	Surface	werkterrein	eenheid/m2	steunmast	BKK-DIM380 124	BKK-DIM380 124_99_Werkterrein	901	9	Opbreken werkterrein (35x35m) steunmast	9.9	Inzaaien terrein	2028	SV75560DSJ	Stage-V, >= 2019 , 75-560 kW, diesel, SCR: ja	1,802	19,77270422	0,05406
{E3B6AF84-FCB9-4271-ABD1-56A1385C2454}	Surface	werkterrein	eenheid	steunmast	BKK-DIM380 124	BKK-DIM380 124_99_Werkterrein	901	9	Opbreken werkterrein (35x35m) steunmast	9.12	Stroomvoorziening op locatie	2028	B4T	alle werktuigen op benzine, 4takt	1,764	3,523641561	0
{E3B6AF84-FCB9-4271-ABD1-56A1385C2454}	Surface	werkterrein	eenheid	steunmast	BKK-DIM380 124	BKK-DIM380 124_99_Werkterrein	901	12	Verwijderen en aanbrengen onderdelen steunmast	12.4	Assistentie werkzaamheden	2028	SV75560DSJ	Stage-V, >= 2019 , 75-560 kW, diesel, SCR: ja	2	25,07828765	1,504697259
{24855047-0CD1-4DD9-A3E9-BB7A2D48E24D}	Surface	werkterrein	eenheid	steunmast	KIJ-BKK380 026	KIJ-BKK380 026_100_Werkterrein	901	3	Inrichting werkterrein (35x35m) Steunmast	3.1	Aan- en afvoer materieelstukken	2027	ZUT	Zware utiliteitsvoertuigen (meer dan 6L cilinderinhoud) op diesel	1	31,96374372	0
{24855047-0CD1-4DD9-A3E9-BB7A2D48E24D}	Surface	werkterrein	eenheid/m2	steunmast	KIJ-BKK380 026	KIJ-BKK380 026_100_Werkterrein	901	3	Inrichting werkterrein (35x35m) Steunmast	3.3	Aanbrengen gronddoek	2027	SV75560DSJ	Stage-V, >= 2019 , 75-560 kW, diesel, SCR: ja	1,802	20,14908194	0,05406
{24855047-0CD1-4DD9-A3E9-BB7A2D48E24D}	Surface	werkterrein	eenheid/m2	steunmast	KIJ-BKK380 026	KIJ-BKK380 026_100_Werkterrein	901	3	Inrichting werkterrein (35x35m) Steunmast	3.4	Aanbrengen gronddoek	2027	SV75560DSJ	Stage-V, >= 2019 , 75-560 kW, diesel, SCR: ja	1,802	24,10104809	0,05406
{24855047-0CD1-4DD9-A3E9-BB7A2D48E24D}	Surface	werkterrein	eenheid/m2	steunmast	KIJ-BKK380 026	KIJ-BKK380 026_100_Werkterrein	901	3	Inrichting werkterrein (35x35m) Steunmast	3.6	Aanbrengen houtsnippers	2027	SV75560DSJ	Stage-V, >= 2019 , 75-560 kW, diesel, SCR: ja	6,006666667	67,16360646	0,05406
{24855047-0CD1-4DD9-A3E9-BB7A2D48E24D}	Surface	werkterrein	eenheid/m2	steunmast	KIJ-BKK380 026	KIJ-BKK380 026_100_Werkterrein	901	3	Inrichting werkterrein (35x35m) Steunmast	3.7	Aanbrengen houtsnippers	2027	SV75560DSJ	Stage-V, >= 2019 , 75-560 kW, diesel, SCR: ja	6,006666667	80,33682697	0,05406
{24855047-0CD1-4DD9-A3E9-BB7A2D48E24D}	Surface	werkterrein	eenheid/m2	steunmast	KIJ-BKK380 026	KIJ-BKK380 026_100_Werkterrein	901	3	Inrichting werkterrein (35x35m) Steunmast	3.9	Uitrijden rijplaten	2027	SV75560DSJ	Stage-V, >= 2019 , 75-560 kW, diesel, SCR: ja	6,00967	80,37699539	4,822619723
{24855047-0CD1-4DD9-A3E9-BB7A2D48E24D}	Surface	werkterrein	eenheid/m2	steunmast	KIJ-BKK380 026	KIJ-BKK380 026_100_Werkterrein	901	3	Inrichting werkterrein (35x35m) Steunmast	3.10	Assistentie werkzaamheden	2027	SV75560DSJ	Stage-V, >= 2019 , 75-560 kW, diesel, SCR: ja	7,208	80,59632775	0,05406
{24855047-0CD1-4DD9-A3E9-BB7A2D48E24D}	Surface	werkterrein	eenheid/m2	steunmast	KIJ-BKK380 026	KIJ-BKK380 026_100_Werkterrein	901	3	Inrichting werkterrein (35x35m) Steunmast	3.12	Stroomvoorziening op locatie	2027	B4T	alle werktuigen op benzine, 4takt	1,589364	3,174801046	
{24855047-0CD1-4DD9-A3E9-BB7A2D48E24D}	Surface	werkterrein	eenheid/m2	steunmast	KIJ-BKK380 026	KIJ-BKK380 026_100_Werkterrein	901	9	Opbreken werkterrein (35x35m) steunmast	9.1	Opnemen rijplaten	2028	SV75560DSJ	Stage-V, >= 2019 , 75-560 kW, diesel, SCR: ja	6,00967	80,37699539	0,05406
{24855047-0CD1-4DD9-A3E9-BB7A2D48E24D}	Surface	werkterrein	eenheid/m2	steunmast	KIJ-BKK380 026	KIJ-BKK380 026_100_Werkterrein	901	9	Opbreken werkterrein (35x35m) steunmast	9.3	Opnemen houtsnippers	2028	SV75560DSJ	Stage-V, >= 2019 , 75-560 kW, diesel, SCR: ja	6,006666667	67,16360646	0,05406
{24855047-0CD1-4DD9-A3E9-BB7A2D48E24D}	Surface	werkterrein	eenheid/m2	steunmast	KIJ-BKK380 026	KIJ-BKK380 026_100_Werkterrein	901	9	Opbreken werkterrein (35x35m) steunmast	9.4	Opnemen houtsnippers	2028	SV75560DSJ	Stage-V, >= 2019 , 75-560 kW, diesel, SCR: ja	6,006666667	80,33682697	0,05406
{24855047-0CD1-4DD9-A3E9-BB7A2D48E24D}	Surface	werkterrein	eenheid/m2	steunmast	KIJ-BKK380 026	KIJ-BKK380 026_100_Werkterrein	901	9	Opbreken werkterrein (35x35m) steunmast	9.8	Terugbrengen leeflaag in oude staat + verwerken zetting	2028	SV75560DSJ	Stage-V, >= 2019 , 75-560 kW, diesel, SCR: ja	7,208	80,59632775	0,05406
{24855047-0CD1-4DD9-A3E9-BB7A2D48E24D}	Surface	werkterrein	eenheid/m2	steunmast	KIJ-BKK380 026	KIJ-BKK380 026_100_Werkterrein	901	9	Opbreken werkterrein (35x35m) steunmast	9.9	Inzaaien terrein	2028	SV75560DSJ	Stage-V, >= 2019 , 75-560 kW, diesel, SCR: ja	1,802	19,77270422	0,05406
{24855047-0CD1-4DD9-A3E9-BB7A2D48E24D}	Surface	werkterrein	eenheid	steunmast	KIJ-BKK380 026	KIJ-BKK380 026_100_Werkterrein	901	9	Opbreken werkterrein (35x35m) steunmast	9.12	Stroomvoorziening op locatie	2028	B4T	alle werktuigen op benzine, 4takt	1,764	3,523641561	0
{24855047-0CD1-4DD9-A3E9-BB7A2D48E24D}	Surface	werkterrein	eenheid	steunmast	KIJ-BKK380 026	KIJ-BKK380 026_100_Werkterrein	901	12	Verwijderen en aanbrengen onderdelen steunmast	12.4	Assistentie werkzaamheden	2028	SV75560DSJ	Stage-V, >= 2019 , 75-560 kW, diesel, SCR: ja	2	25,07828765	1,504697259
{18CFFFA9-754B-454E-B789-3C361F5BF95D}	Surface	werkterrein	eenheid	steunmast	KIJ-BKK380 055	KIJ-BKK380 055_101_Werkterrein	576	3	Inrichting werkterrein (35x35m) Steunmast	3.1	Aan- en afvoer materieelstukken	2027	ZUT	Zware utiliteitsvoertuigen (meer dan 6L cilinderinhoud) op diesel	1	31,96374372	0
{18CFFFA9-754B-454E-B789-3C361F5BF95D}	Surface	werkterrein	eenheid/m2	steunmast	KIJ-BKK380 055	KIJ-BKK380 055_101_Werkterrein	576	3	Inrichting werkterrein (35x35m) Steunmast	3.3	Aanbrengen gronddoek	2027	SV75560DSJ	Stage-V, >= 2019 , 75-560 kW, diesel, SCR: ja	1,152	12,88110011	0,03456
{18CFFFA9-754B-454E-B789-3C361F5BF95D}	Surface	werkterrein	eenheid/m2	steunmast	KIJ-BKK380 055	KIJ-BKK380 055_101_Werkterrein	576	3	Inrichting werkterrein (35x35m) Steunmast	3.4	Aanbrengen gronddoek	2027	SV75560DSJ	Stage-V, >= 2019 , 75-560 kW, diesel, SCR: ja	1,152	15,40755128	0,03456
{18CFFFA9-754B-454E-B789-3C361F5BF95D}	Surface	werkterrein	eenheid/m2	steunmast	KIJ-BKK380 055	KIJ-BKK380 055_101_Werkterrein	576	3	Inrichting werkterrein (35x35m) Steunmast	3.6	Aanbrengen houtsnippers	2027	SV75560DSJ	Stage-V, >= 2019 , 75-560 kW, diesel, SCR: ja	3,84	42,93700036	0,03456
{18CFFFA9-754B-454E-B789-3C361F5BF95D}	Surface	werkterrein	eenheid/m2	steunmast	KIJ-BKK380 055	KIJ-BKK380 055_101_Werkterrein	576	3	Inrichting werkterrein (35x35m) Steunmast	3.7	Aanbrengen houtsnippers	2027	SV75560DSJ	Stage-V, >= 2019 , 75-560 kW, diesel, SCR: ja	3,84	51,35850426	0,03456
{18CFFFA9-754B-454E-B789-3C361F5BF95D}	Surface	werkterrein	eenheid/m2	steunmast	KIJ-BKK380 055	KIJ-BKK380 055_101_Werkterrein	576	3	Inrichting werkterrein (35x35m) Steunmast	3.9	Uitrijden rijplaten	2027	SV75560DSJ	Stage-V, >= 2019 , 75-560 kW, diesel, SCR: ja	3,84192	51,38418351	3,083051011
{18CFFFA9-754B-454E-B789-3C361F5BF95D}	Surface	werkterrein	eenheid/m2	steunmast	KIJ-BKK380 055	KIJ-BKK380 055_101_Werkterrein	576	3	Inrichting werkterrein (35x35m) Steunmast	3.10	Assistentie werkzaamheden	2027	SV75560DSJ	Stage-V, >= 2019 , 75-560 kW, diesel, SCR: ja	4,608	51,52440043	0,03456
{18CFFFA9-754B-454E-B789-3C361F5BF95D}	Surface	werkterrein	eenheid/m2	steunmast	KIJ-BKK380 055	KIJ-BKK380 055_101_Werkterrein	576	3	Inrichting werkterrein (35x35m) Steunmast	3.12	Stroomvoorziening op locatie	2027	B4T	alle werktuigen op benzine, 4takt	1,016064	2,029617539	
{18CFFFA9-754B-454E-B789-3C361F5BF95D}	Surface	werkterrein	eenheid/m2	steunmast	KIJ-BKK380 055	KIJ-BKK380 055_101_Werkterrein	576	9	Opbreken werkterrein (35x35m) steunmast	9.1	Opnemen rijplaten	2028	SV75560DSJ	Stage-V, >= 2019 , 75-560 kW, diesel, SCR: ja	3,84192	51,38418351	0,03456
{18CFFFA9-754B-454E-B789-3C361F5BF95D}	Surface	werkterrein	eenheid/m2	steunmast	KIJ-BKK380 055	KIJ-BKK380 055_101_Werkterrein	576	9	Opbreken werkterrein (35x35m) steunmast	9.3	Opnemen houtsnippers	2028	SV75560DSJ	Stage-V, >= 2019 , 75-560 kW, diesel, SCR: ja	3,84	42,93700036	0,03456
{18CFFFA9-754B-454E-B789-3C361F5BF95D}	Surface	werkterrein	eenheid/m2	steunmast	KIJ-BKK380 055	KIJ-BKK380 055_101_Werkterrein	576	9	Opbreken werkterrein (35x35m) steunmast	9.4	Opnemen houtsnippers	2028	SV75560DSJ	Stage-V, >= 2019 , 75-560 kW, diesel, SCR: ja	3,84	51,35850426	0,03456
{18CFFFA9-754B-454E-B789-3C361F5BF95D}	Surface	werkterrein	eenheid/m2	steunmast	KIJ-BKK380 055	KIJ-BKK380 055_101_Werkterrein	576	9	Opbreken werkterrein (35x35m) steunmast	9.8	Terugbrengen leeflaag in oude staat + verwerken zetting	2028	SV75560DSJ	Stage-V, >= 2019 , 75-560 kW, diesel, SCR: ja	4,608	51,52440043	0,03456
{18CFFFA9-754B-454E-B789-3C361F5BF95D}	Surface	werkterrein	eenheid/m2	steunmast	KIJ-BKK380 055	KIJ-BKK380 055_101_Werkterrein	576	9	Opbreken werkterrein (35x35m) steunmast	9.9	Inzaaien terrein	2028	SV75560DSJ	Stage-V, >= 2019 , 75-560 kW, diesel, SCR: ja	1,152	12,64048572	0,03456
{18CFFFA9-754B-454E-B789-3C361F5BF95D}	Surface	werkterrein	eenheid	steunmast	KIJ-BKK380 055	KIJ-BKK380 055_101_Werkterrein	576	9	Opbreken werkterrein (35x35m) steunmast	9.12	Stroomvoorziening op locatie	2028	B4T	alle werktuigen op benzine, 4takt	1,764	3,523641561	0
{18CFFFA9-754B-454E-B789-3C361F5BF95D}	Surface	werkterrein	eenheid	steunmast	KIJ-BKK380 055	KIJ-BKK380 055_101_Werkterrein	576	12	Verwijderen en aanbrengen onderdelen steunmast	12.4	Assistentie werkzaamheden	2028	SV75560DSJ	Stage-V, >= 2019 , 75-560 kW, diesel, SCR: ja	2	25,07828765	1,504697259
{D993E763-A9D2-4B04-9612-EEBA2165C171}	Surface	werkterrein	eenheid	steunmast	KIJ-BKK380 083	KIJ-BKK380 083_102_Werkterrein	901	3	Inrichting werkterrein (35x35m) Steunmast	3.1	Aan- en afvoer materieelstukken	2027	ZUT	Zware utiliteitsvoertuigen (meer dan 6L cilinderinhoud) op diesel	1	31,96374372	0
{D993E763-A9D2-4B04-9612-EEBA2165C171}	Surface	werkterrein	eenheid/m2	steunmast	KIJ-BKK380 083	KIJ-BKK380 083_102_Werkterrein	901	3	Inrichting werkterrein (35x35m) Steunmast	3.3	Aanbrengen gronddoek	2027	SV75560DSJ	Stage-V, >= 2019 , 75-560 kW, diesel, SCR: ja	1,802	20,14908194	0,05406
{D993E763-A9D2-4B04-9612-EEBA2165C171}	Surface	werkterrein	eenheid/m2	steunmast	KIJ-BKK380 083	KIJ-BKK380 083_102_Werkterrein	901	3	Inrichting werkterrein (35x35m) Steunmast	3.4	Aanbrengen gronddoek	2027	SV75560DSJ	Stage-V, >= 2019 , 75-560 kW, diesel, SCR: ja	1,802	24,10104809	0,05406
{D993E763-A9D2-4B04-9612-EEBA2165C171}	Surface	werkterrein	eenheid/m2	steunmast	KIJ-BKK380 083	KIJ-BKK380 083_102_Werkterrein	901	3	Inrichting werkterrein (35x35m) Steunmast	3.6	Aanbrengen houtsnippers	2027	SV75560DSJ	Stage-V, >= 2019 , 75-560 kW, diesel, SCR: ja	6,006666667	67,16360646	0,05406
{D993E763-A9D2-4B04-9612-EEBA2165C171}	Surface	werkterrein	eenheid/m2	steunmast	KIJ-BKK380 083	KIJ-BKK380 083_102_Werkterrein	901	3	Inrichting werkterrein (35x35m) Steunmast	3.7	Aanbrengen houtsnippers	2027	SV75560DSJ	Stage-V, >= 2019 , 75-560 kW, diesel, SCR: ja	6,006666667	80,33682697	0,05406
{D993E763-A9D2-4B04-9612-EEBA2165C171}	Surface	werkterrein	eenheid/m2	steunmast	KIJ-BKK380 083	KIJ-BKK380 083_102_Werkterrein	901	3	Inrichting werkterrein (35x35m) Steunmast	3.9	Uitrijden rijplaten	2027	SV75560DSJ	Stage-V, >= 2019 , 75-560 kW, diesel, SCR: ja	6,00967	80,37699539	4,822619723
{D993E763-A9D2-4B04-9612-EEBA2165C171}	Surface	werkterrein	eenheid/m2	steunmast	KIJ-BKK380 083	KIJ-BKK380 083_102_Werkterrein	901	3	Inrichting werkterrein (35x35m) Steunmast	3.10	Assistentie werkzaamheden	2027	SV75560DSJ	Stage-V, >= 2019 , 75-560 kW, diesel, SCR: ja	7,208	80,59632775	0,05406
{D993E763-A9D2-4B04-9612-EEBA2165C171}	Surface	werkterrein	eenheid/m2	steunmast	KIJ-BKK380 083	KIJ-BKK380 083_102_Werkterrein	901	3	Inrichting werkterrein (35x35m) Steunmast	3.12	Stroomvoorziening op locatie	2027	B4T	alle werktuigen op benzine, 4takt	1,589364	3,174801046	
{D993E763-A9D2-4B04-9612-EEBA2165C171}	Surface	werkterrein	eenheid/m2	steunmast	KIJ-BKK380 083	KIJ-BKK380 083_102_Werkterrein	901	9	Opbreken werkterrein (35x35m) steunmast	9.1	Opnemen rijplaten	2028	SV75560DSJ	Stage-V, >= 2019 , 75-560 kW, diesel, SCR: ja	6,00967	80,37699539	0,05406
{D993E763-A9D2-4B04-9612-EEBA2165C171}	Surface	werkterrein	eenheid/m2	steunmast	KIJ-BKK380 083	KIJ-BKK380 083_102_Werkterrein	901	9	Opbreken werkterrein (35x35m) steunmast	9.3	Opnemen houtsnippers	2028	SV75560DSJ	Stage-V, >= 2019 , 75-560 kW, diesel, SCR: ja	6,006666667	67,16360646	0,05406
{D993E763-A9D2-4B04-9612-EEBA2165C171}	Surface	werkterrein	eenheid/m2	steunmast	KIJ-BKK380 083	KIJ-BKK380 083_102_Werkterrein	901	9	Opbreken werkterrein (35x35m) steunmast	9.4	Opnemen houtsnippers	2028	SV75560DSJ	Stage-V, >= 2019 , 75-560 kW, diesel, SCR: ja	6,006666667	80,33682697	0,05406
{D993E763-A9D2-4B04-9612-EEBA2165C171}	Surface	werkterrein	eenheid/m2	steunmast	KIJ-BKK380 083	KIJ-BKK380 083_102_Werkterrein	901	9	Opbreken werkterrein (35x35m) steunmast	9.8	Terugbrengen leeflaag in oude staat + verwerken zetting	2028	SV75560DSJ	Stage-V, >= 2019 , 75-560 kW, diesel, SCR: ja	7,208	80,59632775	0,05406
{D993E763-A9D2-4B04-9612-EEBA2165C171}	Surface	werkterrein	eenheid/m2	steunmast	KIJ-BKK380 083	KIJ-BKK380 083_102_Werkterrein	901	9	Opbreken werkterrein (35x35m) steunmast	9.9	Inzaaien terrein	2028	SV75560DSJ	Stage-V, >= 2019 , 75-560 kW, diesel, SCR: ja	1,802	19,77270422	0,05406
{D993E763-A9D2-4B04-9612-EEBA2165C171}	Surface	werkterrein	eenheid	steunmast	KIJ-BKK380 083	KIJ-BKK380 083_102_Werkterrein	901	9	Opbreken werkterrein (35x35m) steunmast	9.12	Stroomvoorziening op locatie	2028	B4T	alle werktuigen op benzine, 4takt	1,764	3,523641561	0
{D993E763-A9D2-4B04-9612-EEBA2165C171}	Surface	werkterrein	eenheid	steunmast	KIJ-BKK380 083	KIJ-BKK380 083_102_Werkterrein	901	12	Verwijderen en aanbrengen onderdelen steunmast	12.4	Assistentie werkzaamheden	2028	SV75560DSJ	Stage-V, >= 2019 , 75-560 kW, diesel, SCR: ja	2	25,07828765	1,504697259
{3FD39EBD-C6C1-4C01-B3BE-E9C94E4B3F8B}	Surface	werkterrein	eenheid	steunmast	KIJ-BKK380 068	KIJ-BKK380 068_103_Werkterrein	981	3	Inrichting werkterrein (35x35m) Steunmast	3.1	Aan- en afvoer materieelstukken	2027	ZUT	Zware utiliteitsvoertuigen (meer dan 6L cilinderinhoud) op diesel	1	31,96374372	0
{3FD39EBD-C6C1-4C01-B3BE-E9C94E4B3F8B}	Surface	werkterrein	eenheid/m2	steunmast	KIJ-BKK380 068	KIJ-BKK380 068_103_Werkterrein	981	3	Inrichting werkterrein (35x35m) Steunmast	3.3	Aanbrengen gronddoek	2027	SV75560DSJ	Stage-V, >= 2019 , 75-560 kW, diesel, SCR: ja	1,962	21,93812362	0,05886
{3FD39EBD-C6C1-4C01-B3BE-E9C94E4B3F8B}	Surface	werkterrein	eenheid/m2	steunmast	KIJ-BKK380 068	KIJ-BKK380 068_103_Werkterrein	981	3	Inrichting werkterrein (35x35m) Steunmast	3.4	Aanbrengen gronddoek	2027	SV75560DSJ	Stage-V, >= 2019 , 75-560 kW, diesel, SCR: ja	1,962	26,24098577	0,05886
{3FD39EBD-C6C1-4C01-B3BE-E9C94E4B3F8B}	Surface	werkterrein	eenheid/m2	steunmast	KIJ-BKK380 068	KIJ-BKK380 068_103_Werkterrein	981	3	Inrichting werkterrein (35x35m) Steunmast	3.6	Aanbrengen houtsnippers	2027	SV75560DSJ	Stage-V, >= 2019 , 75-560 kW, diesel, SCR: ja	6,54	73,12707873	0,05886
{3FD39EBD-C6C1-4C01-B3BE-E9C94E4B3F8B}	Surface	werkterrein	eenheid/m2	steunmast	KIJ-BKK380 068	KIJ-BKK380 068_103_Werkterrein	981	3	Inrichting werkterrein (35x35m) Steunmast	3.7	Aanbrengen houtsnippers	2027	SV75560DSJ	Stage-V, >= 2019 , 75-560 kW, diesel, SCR: ja	6,54	87,46995257	0,05886
{3FD39EBD-C6C1-4C01-B3BE-E9C94E4B3F8B}	Surface	werkterrein	eenheid/m2	steunmast	KIJ-BKK380 068	KIJ-BKK380 068_103_Werkterrein	981	3	Inrichting werkterrein (35x35m) Steunmast	3.9	Uitrijden rijplaten	2027	SV75560DSJ	Stage-V, >= 2019 , 75-560 kW, diesel, SCR: ja	6,54327	87,51368754	5,250821253
{3FD39EBD-C6C1-4C01-B3BE-E9C94E4B3F8B}	Surface	werkterrein	eenheid/m2	steunmast	KIJ-BKK380 068	KIJ-BKK380 068_103_Werkterrein	981	3	Inrichting werkterrein (35x35m) Steunmast	3.10	Assistentie werkzaamheden	2027	SV75560DSJ	Stage-V, >= 2019 , 75-560 kW, diesel, SCR: ja	7,848	87,75249448	0,05886
{3FD39EBD-C6C1-4C01-B3BE-E9C94E4B3F8B}	Surface	werkterrein	eenheid/m2	steunmast	KIJ-BKK380 068	KIJ-BKK380 068_103_Werkterrein	981	3	Inrichting werkterrein (35x35m) Steunmast	3.12	Stroomvoorziening op locatie	2027	B4T	alle werktuigen op benzine, 4takt	1,730484	3,456692371	
{3FD39EBD-C6C1-4C01-B3BE-E9C94E4B3F8B}	Surface	werkterrein	eenheid/m2	steunmast	KIJ-BKK380 068	KIJ-BKK380 068_103_Werkterrein	981	9	Opbreken werkterrein (35x35m) steunmast	9.1	Opnemen rijplaten	2028	SV75560DSJ	Stage-V, >= 2019 , 75-560 kW, diesel, SCR: ja	6,54327	87,51368754	0,05886
{3FD39EBD-C6C1-4C01-B3BE-E9C94E4B3F8B}	Surface	werkterrein	eenheid/m2	steunmast	KIJ-BKK380 068	KIJ-BKK380 068_103_Werkterrein	981	9	Opbreken werkterrein (35x35m) steunmast	9.3	Opnemen houtsnippers	2028	SV75560DSJ	Stage-V, >= 2019 , 75-560 kW, diesel, SCR: ja	6,54	73,12707873	0,05886
{3FD39EBD-C6C1-4C01-B3BE-E9C94E4B3F8B}	Surface	werkterrein	eenheid/m2	steunmast	KIJ-BKK380 068	KIJ-BKK380 068_103_Werkterrein	981	9	Opbreken werkterrein (35x35m) steunmast	9.4	Opnemen houtsnippers	2028	SV75560DSJ	Stage-V, >= 2019 , 75-560 kW, diesel, SCR: ja	6,54	87,46995257	0,05886
{3FD39EBD-C6C1-4C01-B3BE-E9C94E4B3F8B}	Surface	werkterrein	eenheid/m2	steunmast	KIJ-BKK380 068	KIJ-BKK380 068_103_Werkterrein	981	9	Opbreken werkterrein (35x35m) steunmast	9.8	Terugbrengen leeflaag in oude staat + verwerken zetting	2028	SV75560DSJ	Stage-V, >= 2019 , 75-560 kW, diesel, SCR: ja	7,848	87,75249448	0,05886
{3FD39EBD-C6C1-4C01-B3BE-E9C94E4B3F8B}	Surface	werkterrein	eenheid/m2	steunmast	KIJ-BKK380 068	KIJ-BKK380 068_103_Werkterrein	981	9	Opbreken werkterrein (35x35m) steunmast	9.9	Inzaaien terrein	2028	SV75560DSJ	Stage-V, >= 2019 , 75-560 kW, diesel, SCR: ja	1,962	21,52832723	0,05886
{3FD39EBD-C6C1-4C01-B3BE-E9C94E4B3F8B}	Surface	werkterrein	eenheid	steunmast	KIJ-BKK380 068	KIJ-BKK380 068_103_Werkterrein	981	9	Opbreken werkterrein (35x35m) steunmast	9.12	Stroomvoorziening op locatie	2028	B4T	alle werktuigen op benzine, 4takt	1,764	3,523641561	0
{3FD39EBD-C6C1-4C01-B3BE-E9C94E4B3F8B}	Surface	werkterrein	eenheid	steunmast	KIJ-BKK380 068	KIJ-BKK380 068_103_Werkterrein	981	12	Verwijderen en aanbrengen onderdelen steunmast	12.4	Assistentie werkzaamheden	2028	SV75560DSJ	Stage-V, >= 2019 , 75-560 kW, diesel, SCR: ja	2	25,07828765	1,504697259
{08DE3041-FEE7-4E9D-BDE0-3908686EF319}	Surface	werkterrein	eenheid	steunmast	KIJ-BKK380 008	KIJ-BKK380 008_104_Werkterrein	621	3	Inrichting werkterrein (35x35m) Steunmast	3.1	Aan- en afvoer materieelstukken	2027	ZUT	Zware utiliteitsvoertuigen (meer dan 6L cilinderinhoud) op diesel	1	31,96374372	0
{08DE3041-FEE7-4E9D-BDE0-3908686EF319}	Surface	werkterrein	eenheid/m2	steunmast	KIJ-BKK380 008	KIJ-BKK380 008_104_Werkterrein	621	3	Inrichting werkterrein (35x35m) Steunmast	3.3	Aanbrengen gronddoek	2027	SV75560DSJ	Stage-V, >= 2019 , 75-560 kW, diesel, SCR: ja	1,242	13,88743605	0,03726
{08DE3041-FEE7-4E9D-BDE0-3908686EF319}	Surface	werkterrein	eenheid/m2	steunmast	KIJ-BKK380 008	KIJ-BKK380 008_104_Werkterrein	621	3	Inrichting werkterrein (35x35m) Steunmast	3.4	Aanbrengen gronddoek	2027	SV75560DSJ	Stage-V, >= 2019 , 75-560 kW, diesel, SCR: ja	1,242	16,61126622	0,03726
{08DE3041-FEE7-4E9D-BDE0-3908686EF319}	Surface	werkterrein	eenheid/m2	steunmast	KIJ-BKK380 008	KIJ-BKK380 008_104_Werkterrein	621	3	Inrichting werkterrein (35x35m) Steunmast	3.6	Aanbrengen houtsnippers	2027	SV75560DSJ	Stage-V, >= 2019 , 75-560 kW, diesel, SCR: ja	4,14	46,29145351	0,03726
{08DE3041-FEE7-4E9D-BDE0-3908686EF319}	Surface	werkterrein	eenheid/m2	steunmast	KIJ-BKK380 008	KIJ-BKK380 008_104_Werkterrein	621	3	Inrichting werkterrein (35x35m) Steunmast	3.7	Aanbrengen houtsnippers	2027	SV75560DSJ	Stage-V, >= 2019 , 75-560 kW, diesel, SCR: ja	4,14	55,3708874	0,03726
{08DE3041-FEE7-4E9D-BDE0-3908686EF319}	Surface	werkterrein	eenheid/m2	steunmast	KIJ-BKK380 008	KIJ-BKK380 008_104_Werkterrein	621	3	Inrichting werkterrein (35x35m) Steunmast	3.9	Uitrijden rijplaten	2027	SV75560DSJ	Stage-V, >= 2019 , 75-560 kW, diesel, SCR: ja	4,14207	55,39857285	3,323914371
{08DE3041-FEE7-4E9D-BDE0-3908686EF319}	Surface	werkterrein	eenheid/m2	steunmast	KIJ-BKK380 008	KIJ-BKK380 008_104_Werkterrein	621	3	Inrichting werkterrein (35x35m) Steunmast	3.10	Assistentie werkzaamheden	2027	SV75560DSJ	Stage-V, >= 2019 , 75-560 kW, diesel, SCR: ja	4,968	55,54974421	0,03726
{08DE3041-FEE7-4E9D-BDE0-3908686EF319}	Surface	werkterrein	eenheid/m2	steunmast	KIJ-BKK380 008	KIJ-BKK380 008_104_Werkterrein	621	3	Inrichting werkterrein (35x35m) Steunmast	3.12	Stroomvoorziening op locatie	2027	B4T	alle werktuigen op benzine, 4takt	1,095444	2,188181409	

{57349FFC-715C-48C2-B54E-C526BE672666}	Surface	werkterrein	eenheid/m2	steunmast	KIJ-BKK380 017	KIJ-BKK380 017_124_Werkterrein	869	3	Inrichting werkterrein (35x35m) Steunmast	3.7	Aanbrengen houtsnippers	2027	SV75560DSJ	Stage-V, >= 2019 , 75-560 kW, diesel, SCR: ja	5,793333333	77,48357674	0,05214
{57349FFC-715C-48C2-B54E-C526BE672666}	Surface	werkterrein	eenheid/m2	steunmast	KIJ-BKK380 017	KIJ-BKK380 017_124_Werkterrein	869	3	Inrichting werkterrein (35x35m) Steunmast	3.9	Uitrijden rijplaten	2027	SV75560DSJ	Stage-V, >= 2019 , 75-560 kW, diesel, SCR: ja	5,79623	77,52231853	4,651339112
{57349FFC-715C-48C2-B54E-C526BE672666}	Surface	werkterrein	eenheid/m2	steunmast	KIJ-BKK380 017	KIJ-BKK380 017_124_Werkterrein	869	3	Inrichting werkterrein (35x35m) Steunmast	3.10	Assistentie werkzaamheden	2027	SV75560DSJ	Stage-V, >= 2019 , 75-560 kW, diesel, SCR: ja	6,952	77,73386106	0,05214
{57349FFC-715C-48C2-B54E-C526BE672666}	Surface	werkterrein	eenheid/m2	steunmast	KIJ-BKK380 017	KIJ-BKK380 017_124_Werkterrein	869	3	Inrichting werkterrein (35x35m) Steunmast	3.12	Stroomvoorziening op locatie	2027	B4T	alle werktuigen op benzine, 4takt	1,532916	3,062044516	
{57349FFC-715C-48C2-B54E-C526BE672666}	Surface	werkterrein	eenheid/m2	steunmast	KIJ-BKK380 017	KIJ-BKK380 017_124_Werkterrein	869	9	Opbreken werkterrein (35x35m) steunmast	9.1	Opnemen rijplaten	2028	SV75560DSJ	Stage-V, >= 2019 , 75-560 kW, diesel, SCR: ja	5,79623	77,52231853	0,05214
{57349FFC-715C-48C2-B54E-C526BE672666}	Surface	werkterrein	eenheid/m2	steunmast	KIJ-BKK380 017	KIJ-BKK380 017_124_Werkterrein	869	9	Opbreken werkterrein (35x35m) steunmast	9.3	Opnemen houtsnippers	2028	SV75560DSJ	Stage-V, >= 2019 , 75-560 kW, diesel, SCR: ja	5,793333333	64,77821755	0,05214
{57349FFC-715C-48C2-B54E-C526BE672666}	Surface	werkterrein	eenheid/m2	steunmast	KIJ-BKK380 017	KIJ-BKK380 017_124_Werkterrein	869	9	Opbreken werkterrein (35x35m) steunmast	9.4	Opnemen houtsnippers	2028	SV75560DSJ	Stage-V, >= 2019 , 75-560 kW, diesel, SCR: ja	5,793333333	77,48357674	0,05214
{57349FFC-715C-48C2-B54E-C526BE672666}	Surface	werkterrein	eenheid/m2	steunmast	KIJ-BKK380 017	KIJ-BKK380 017_124_Werkterrein	869	9	Opbreken werkterrein (35x35m) steunmast	9.8	Terugbrengen leeflaag in oude staat + verwerken zetting	2028	SV75560DSJ	Stage-V, >= 2019 , 75-560 kW, diesel, SCR: ja	6,952	77,73386106	0,05214
{57349FFC-715C-48C2-B54E-C526BE672666}	Surface	werkterrein	eenheid/m2	steunmast	KIJ-BKK380 017	KIJ-BKK380 017_124_Werkterrein	869	9	Opbreken werkterrein (35x35m) steunmast	9.9	Inzaaien terrein	2028	SV75560DSJ	Stage-V, >= 2019 , 75-560 kW, diesel, SCR: ja	1,738	19,07045501	0,05214
{57349FFC-715C-48C2-B54E-C526BE672666}	Surface	werkterrein	eenheid	steunmast	KIJ-BKK380 017	KIJ-BKK380 017_124_Werkterrein	869	9	Opbreken werkterrein (35x35m) steunmast	9.12	Stroomvoorziening op locatie	2028	B4T	alle werktuigen op benzine, 4takt	1,764	3,523641561	0
{57349FFC-715C-48C2-B54E-C526BE672666}	Surface	werkterrein	eenheid	steunmast	KIJ-BKK380 017	KIJ-BKK380 017_124_Werkterrein	869	12	Verwijderen en aanbrengen onderdelen steunmast	12.4	Assistentie werkzaamheden	2028	SV75560DSJ	Stage-V, >= 2019 , 75-560 kW, diesel, SCR: ja	2	25,07828765	1,504697259
{7D32A7B0-ED58-4676-920B-2D638D035483}	Surface	werkterrein	eenheid	steunmast	KIJ-BKK380 089	KIJ-BKK380 089_125_Werkterrein	686	3	Inrichting werkterrein (35x35m) Steunmast	3.1	Aan- en afvoer materieelstukken	2027	ZUT	Zware utiliteitsvoertuigen (meer dan 6L cilinderinhoud) op diesel	1	31,96374372	0
{7D32A7B0-ED58-4676-920B-2D638D035483}	Surface	werkterrein	eenheid/m2	steunmast	KIJ-BKK380 089	KIJ-BKK380 089_125_Werkterrein	686	3	Inrichting werkterrein (35x35m) Steunmast	3.3	Aanbrengen gronddoek	2027	SV75560DSJ	Stage-V, >= 2019 , 75-560 kW, diesel, SCR: ja	1,372	15,34103242	0,04116
{7D32A7B0-ED58-4676-920B-2D638D035483}	Surface	werkterrein	eenheid/m2	steunmast	KIJ-BKK380 089	KIJ-BKK380 089_125_Werkterrein	686	3	Inrichting werkterrein (35x35m) Steunmast	3.4	Aanbrengen gronddoek	2027	SV75560DSJ	Stage-V, >= 2019 , 75-560 kW, diesel, SCR: ja	1,372	18,34996558	0,04116
{7D32A7B0-ED58-4676-920B-2D638D035483}	Surface	werkterrein	eenheid/m2	steunmast	KIJ-BKK380 089	KIJ-BKK380 089_125_Werkterrein	686	3	Inrichting werkterrein (35x35m) Steunmast	3.6	Aanbrengen houtsnippers	2027	SV75560DSJ	Stage-V, >= 2019 , 75-560 kW, diesel, SCR: ja	4,573333333	51,13677473	0,04116
{7D32A7B0-ED58-4676-920B-2D638D035483}	Surface	werkterrein	eenheid/m2	steunmast	KIJ-BKK380 089	KIJ-BKK380 089_125_Werkterrein	686	3	Inrichting werkterrein (35x35m) Steunmast	3.7	Aanbrengen houtsnippers	2027	SV75560DSJ	Stage-V, >= 2019 , 75-560 kW, diesel, SCR: ja	4,573333333	61,16655195	0,04116
{7D32A7B0-ED58-4676-920B-2D638D035483}	Surface	werkterrein	eenheid/m2	steunmast	KIJ-BKK380 089	KIJ-BKK380 089_125_Werkterrein	686	3	Inrichting werkterrein (35x35m) Steunmast	3.9	Uitrijden rijplaten	2027	SV75560DSJ	Stage-V, >= 2019 , 75-560 kW, diesel, SCR: ja	4,57562	61,19713522	3,671828113
{7D32A7B0-ED58-4676-920B-2D638D035483}	Surface	werkterrein	eenheid/m2	steunmast	KIJ-BKK380 089	KIJ-BKK380 089_125_Werkterrein	686	3	Inrichting werkterrein (35x35m) Steunmast	3.10	Assistentie werkzaamheden	2027	SV75560DSJ	Stage-V, >= 2019 , 75-560 kW, diesel, SCR: ja	5,488	61,36412968	0,04116
{7D32A7B0-ED58-4676-920B-2D638D035483}	Surface	werkterrein	eenheid/m2	steunmast	KIJ-BKK380 089	KIJ-BKK380 089_125_Werkterrein	686	3	Inrichting werkterrein (35x35m) Steunmast	3.12	Stroomvoorziening op locatie	2027	B4T	alle werktuigen op benzine, 4takt	1,210104	2,417218111	
{7D32A7B0-ED58-4676-920B-2D638D035483}	Surface	werkterrein	eenheid/m2	steunmast	KIJ-BKK380 089	KIJ-BKK380 089_125_Werkterrein	686	9	Opbreken werkterrein (35x35m) steunmast	9.1	Opnemen rijplaten	2028	SV75560DSJ	Stage-V, >= 2019 , 75-560 kW, diesel, SCR: ja	4,57562	61,19713522	0,04116
{7D32A7B0-ED58-4676-920B-2D638D035483}	Surface	werkterrein	eenheid/m2	steunmast	KIJ-BKK380 089	KIJ-BKK380 089_125_Werkterrein	686	9	Opbreken werkterrein (35x35m) steunmast	9.3	Opnemen houtsnippers	2028	SV75560DSJ	Stage-V, >= 2019 , 75-560 kW, diesel, SCR: ja	4,573333333	51,13677473	0,04116
{7D32A7B0-ED58-4676-920B-2D638D035483}	Surface	werkterrein	eenheid/m2	steunmast	KIJ-BKK380 089	KIJ-BKK380 089_125_Werkterrein	686	9	Opbreken werkterrein (35x35m) steunmast	9.4	Opnemen houtsnippers	2028	SV75560DSJ	Stage-V, >= 2019 , 75-560 kW, diesel, SCR: ja	4,573333333	61,16655195	0,04116
{7D32A7B0-ED58-4676-920B-2D638D035483}	Surface	werkterrein	eenheid/m2	steunmast	KIJ-BKK380 089	KIJ-BKK380 089_125_Werkterrein	686	9	Opbreken werkterrein (35x35m) steunmast	9.8	Terugbrengen leeflaag in oude staat + verwerken zetting	2028	SV75560DSJ	Stage-V, >= 2019 , 75-560 kW, diesel, SCR: ja	5,488	61,36412968	0,04116
{7D32A7B0-ED58-4676-920B-2D638D035483}	Surface	werkterrein	eenheid/m2	steunmast	KIJ-BKK380 089	KIJ-BKK380 089_125_Werkterrein	686	9	Opbreken werkterrein (35x35m) steunmast	9.9	Inzaaien terrein	2028	SV75560DSJ	Stage-V, >= 2019 , 75-560 kW, diesel, SCR: ja	1,372	15,05446736	0,04116
{7D32A7B0-ED58-4676-920B-2D638D035483}	Surface	werkterrein	eenheid	steunmast	KIJ-BKK380 089	KIJ-BKK380 089_125_Werkterrein	686	9	Opbreken werkterrein (35x35m) steunmast	9.12	Stroomvoorziening op locatie	2028	B4T	alle werktuigen op benzine, 4takt	1,764	3,523641561	0
{7D32A7B0-ED58-4676-920B-2D638D035483}	Surface	werkterrein	eenheid	steunmast	KIJ-BKK380 089	KIJ-BKK380 089_125_Werkterrein	686	12	Verwijderen en aanbrengen onderdelen steunmast	12.4	Assistentie werkzaamheden	2028	SV75560DSJ	Stage-V, >= 2019 , 75-560 kW, diesel, SCR: ja	2	25,07828765	1,504697259
{2D0D7C61-7DD6-441C-A9C7-7AE84DD83D92}	Surface	werkterrein	eenheid	steunmast	BKK-DIM380 118	BKK-DIM380 118_126_Werkterrein	901	3	Inrichting werkterrein (35x35m) Steunmast	3.1	Aan- en afvoer materieelstukken	2027	ZUT	Zware utiliteitsvoertuigen (meer dan 6L cilinderinhoud) op diesel	1	31,96374372	0
{2D0D7C61-7DD6-441C-A9C7-7AE84DD83D92}	Surface	werkterrein	eenheid/m2	steunmast	BKK-DIM380 118	BKK-DIM380 118_126_Werkterrein	901	3	Inrichting werkterrein (35x35m) Steunmast	3.3	Aanbrengen gronddoek	2027	SV75560DSJ	Stage-V, >= 2019 , 75-560 kW, diesel, SCR: ja	1,802	20,14908194	0,05406
{2D0D7C61-7DD6-441C-A9C7-7AE84DD83D92}	Surface	werkterrein	eenheid/m2	steunmast	BKK-DIM380 118	BKK-DIM380 118_126_Werkterrein	901	3	Inrichting werkterrein (35x35m) Steunmast	3.4	Aanbrengen gronddoek	2027	SV75560DSJ	Stage-V, >= 2019 , 75-560 kW, diesel, SCR: ja	1,802	24,10104809	0,05406
{2D0D7C61-7DD6-441C-A9C7-7AE84DD83D92}	Surface	werkterrein	eenheid/m2	steunmast	BKK-DIM380 118	BKK-DIM380 118_126_Werkterrein	901	3	Inrichting werkterrein (35x35m) Steunmast	3.6	Aanbrengen houtsnippers	2027	SV75560DSJ	Stage-V, >= 2019 , 75-560 kW, diesel, SCR: ja	6,006666667	67,16360646	0,05406
{2D0D7C61-7DD6-441C-A9C7-7AE84DD83D92}	Surface	werkterrein	eenheid/m2	steunmast	BKK-DIM380 118	BKK-DIM380 118_126_Werkterrein	901	3	Inrichting werkterrein (35x35m) Steunmast	3.7	Aanbrengen houtsnippers	2027	SV75560DSJ	Stage-V, >= 2019 , 75-560 kW, diesel, SCR: ja	6,006666667	80,33682697	0,05406
{2D0D7C61-7DD6-441C-A9C7-7AE84DD83D92}	Surface	werkterrein	eenheid/m2	steunmast	BKK-DIM380 118	BKK-DIM380 118_126_Werkterrein	901	3	Inrichting werkterrein (35x35m) Steunmast	3.9	Uitrijden rijplaten	2027	SV75560DSJ	Stage-V, >= 2019 , 75-560 kW, diesel, SCR: ja	6,00967	80,37699539	4,822619723
{2D0D7C61-7DD6-441C-A9C7-7AE84DD83D92}	Surface	werkterrein	eenheid/m2	steunmast	BKK-DIM380 118	BKK-DIM380 118_126_Werkterrein	901	3	Inrichting werkterrein (35x35m) Steunmast	3.10	Assistentie werkzaamheden	2027	SV75560DSJ	Stage-V, >= 2019 , 75-560 kW, diesel, SCR: ja	7,208	80,59632775	0,05406
{2D0D7C61-7DD6-441C-A9C7-7AE84DD83D92}	Surface	werkterrein	eenheid/m2	steunmast	BKK-DIM380 118	BKK-DIM380 118_126_Werkterrein	901	3	Inrichting werkterrein (35x35m) Steunmast	3.12	Stroomvoorziening op locatie	2027	B4T	alle werktuigen op benzine, 4takt	1,589364	3,174801046	
{2D0D7C61-7DD6-441C-A9C7-7AE84DD83D92}	Surface	werkterrein	eenheid/m2	steunmast	BKK-DIM380 118	BKK-DIM380 118_126_Werkterrein	901	9	Opbreken werkterrein (35x35m) steunmast	9.1	Opnemen rijplaten	2028	SV75560DSJ	Stage-V, >= 2019 , 75-560 kW, diesel, SCR: ja	6,00967	80,37699539	0,05406
{2D0D7C61-7DD6-441C-A9C7-7AE84DD83D92}	Surface	werkterrein	eenheid/m2	steunmast	BKK-DIM380 118	BKK-DIM380 118_126_Werkterrein	901	9	Opbreken werkterrein (35x35m) steunmast	9.3	Opnemen houtsnippers	2028	SV75560DSJ	Stage-V, >= 2019 , 75-560 kW, diesel, SCR: ja	6,006666667	67,16360646	0,05406
{2D0D7C61-7DD6-441C-A9C7-7AE84DD83D92}	Surface	werkterrein	eenheid/m2	steunmast	BKK-DIM380 118	BKK-DIM380 118_126_Werkterrein	901	9	Opbreken werkterrein (35x35m) steunmast	9.4	Opnemen houtsnippers	2028	SV75560DSJ	Stage-V, >= 2019 , 75-560 kW, diesel, SCR: ja	6,006666667	80,33682697	0,05406
{2D0D7C61-7DD6-441C-A9C7-7AE84DD83D92}	Surface	werkterrein	eenheid/m2	steunmast	BKK-DIM380 118	BKK-DIM380 118_126_Werkterrein	901	9	Opbreken werkterrein (35x35m) steunmast	9.8	Terugbrengen leeflaag in oude staat + verwerken zetting	2028	SV75560DSJ	Stage-V, >= 2019 , 75-560 kW, diesel, SCR: ja	7,208	80,59632775	0,05406
{2D0D7C61-7DD6-441C-A9C7-7AE84DD83D92}	Surface	werkterrein	eenheid/m2	steunmast	BKK-DIM380 118	BKK-DIM380 118_126_Werkterrein	901	9	Opbreken werkterrein (35x35m) steunmast	9.9	Inzaaien terrein	2028	SV75560DSJ	Stage-V, >= 2019 , 75-560 kW, diesel, SCR: ja	1,802	19,77270422	0,05406
{2D0D7C61-7DD6-441C-A9C7-7AE84DD83D92}	Surface	werkterrein	eenheid	steunmast	BKK-DIM380 118	BKK-DIM380 118_126_Werkterrein	901	9	Opbreken werkterrein (35x35m) steunmast	9.12	Stroomvoorziening op locatie	2028	B4T	alle werktuigen op benzine, 4takt	1,764	3,523641561	0
{2D0D7C61-7DD6-441C-A9C7-7AE84DD83D92}	Surface	werkterrein	eenheid	steunmast	BKK-DIM380 118	BKK-DIM380 118_126_Werkterrein	901	12	Verwijderen en aanbrengen onderdelen steunmast	12.4	Assistentie werkzaamheden	2028	SV75560DSJ	Stage-V, >= 2019 , 75-560 kW, diesel, SCR: ja	2	25,07828765	1,504697259
{F2388F10-6335-45A4-84CE-8A43516C2D26}	Surface	werkterrein	eenheid	steunmast	KIJ-BKK380 028	KIJ-BKK380 028_127_Werkterrein	606	3	Inrichting werkterrein (35x35m) Steunmast	3.1	Aan- en afvoer materieelstukken	2027	ZUT	Zware utiliteitsvoertuigen (meer dan 6L cilinderinhoud) op diesel	1	31,96374372	0
{F2388F10-6335-45A4-84CE-8A43516C2D26}	Surface	werkterrein	eenheid/m2	steunmast	KIJ-BKK380 028	KIJ-BKK380 028_127_Werkterrein	606	3	Inrichting werkterrein (35x35m) Steunmast	3.3	Aanbrengen gronddoek	2027	SV75560DSJ	Stage-V, >= 2019 , 75-560 kW, diesel, SCR: ja	1,212	13,55199074	0,03636
{F2388F10-6335-45A4-84CE-8A43516C2D26}	Surface	werkterrein	eenheid/m2	steunmast	KIJ-BKK380 028	KIJ-BKK380 028_127_Werkterrein	606	3	Inrichting werkterrein (35x35m) Steunmast	3.4	Aanbrengen gronddoek	2027	SV75560DSJ	Stage-V, >= 2019 , 75-560 kW, diesel, SCR: ja	1,212	16,21002791	0,03636
{F2388F10-6335-45A4-84CE-8A43516C2D26}	Surface	werkterrein	eenheid/m2	steunmast	KIJ-BKK380 028	KIJ-BKK380 028_127_Werkterrein	606	3	Inrichting werkterrein (35x35m) Steunmast	3.6	Aanbrengen houtsnippers	2027	SV75560DSJ	Stage-V, >= 2019 , 75-560 kW, diesel, SCR: ja	4,04	45,17330246	0,03636
{F2388F10-6335-45A4-84CE-8A43516C2D26}	Surface	werkterrein	eenheid/m2	steunmast	KIJ-BKK380 028	KIJ-BKK380 028_127_Werkterrein	606	3	Inrichting werkterrein (35x35m) Steunmast	3.7	Aanbrengen houtsnippers	2027	SV75560DSJ	Stage-V, >= 2019 , 75-560 kW, diesel, SCR: ja	4,04	54,03342636	0,03636
{F2388F10-6335-45A4-84CE-8A43516C2D26}	Surface	werkterrein	eenheid/m2	steunmast	KIJ-BKK380 028	KIJ-BKK380 028_127_Werkterrein	606	3	Inrichting werkterrein (35x35m) Steunmast	3.9	Uitrijden rijplaten	2027	SV75560DSJ	Stage-V, >= 2019 , 75-560 kW, diesel, SCR: ja	4,04202	54,06044307	3,243626584
{F2388F10-6335-45A4-84CE-8A43516C2D26}	Surface	werkterrein	eenheid/m2	steunmast	KIJ-BKK380 028	KIJ-BKK380 028_127_Werkterrein	606	3	Inrichting werkterrein (35x35m) Steunmast	3.10	Assistentie werkzaamheden	2027	SV75560DSJ	Stage-V, >= 2019 , 75-560 kW, diesel, SCR: ja	4,848	54,20796295	0,03636
{F2388F10-6335-45A4-84CE-8A43516C2D26}	Surface	werkterrein	eenheid/m2	steunmast	KIJ-BKK380 028	KIJ-BKK380 028_127_Werkterrein	606	3	Inrichting werkterrein (35x35m) Steunmast	3.12	Stroomvoorziening op locatie	2027	B4T	alle werktuigen op benzine, 4takt	1,068984	2,135326786	
{F2388F10-6335-45A4-84CE-8A43516C2D26}	Surface	werkterrein	eenheid/m2	steunmast	KIJ-BKK380 028	KIJ-BKK380 028_127_Werkterrein	606	9	Opbreken werkterrein (35x35m) steunmast	9.1	Opnemen rijplaten	2028	SV75560DSJ	Stage-V, >= 2019 , 75-560 kW, diesel, SCR: ja	4,04202	54,06044307	0,03636
{F2388F10-6335-45A4-84CE-8A43516C2D26}	Surface	werkterrein	eenheid/m2	steunmast	KIJ-BKK380 028	KIJ-BKK380 028_127_Werkterrein	606	9	Opbreken werkterrein (35x35m) steunmast	9.3	Opnemen houtsnippers	2028	SV75560DSJ	Stage-V, >= 2019 , 75-560 kW, diesel, SCR: ja	4,04	45,17330246	0,03636
{F2388F10-6335-45A4-84CE-8A43516C2D26}	Surface	werkterrein	eenheid/m2	steunmast	KIJ-BKK380 028	KIJ-BKK380 028_127_Werkterrein	606	9	Opbreken werkterrein (35x35m) steunmast	9.4	Opnemen houtsnippers	2028	SV75560DSJ	Stage-V, >= 2019 , 75-560 kW, diesel, SCR: ja	4,04	54,03342636	0,03636
{F2388F10-6335-45A4-84CE-8A43516C2D26}	Surface	werkterrein	eenheid/m2	steunmast	KIJ-BKK380 028	KIJ-BKK380 028_127_Werkterrein	606	9	Opbreken werkterrein (35x35m) steunmast	9.8	Terugbrengen leeflaag in oude staat + verwerken zetting	2028	SV75560DSJ	Stage-V, >= 2019 , 75-560 kW, diesel, SCR: ja	4,848	54,20796295	0,03636
{F2388F10-6335-45A4-84CE-8A43516C2D26}	Surface	werkterrein	eenheid/m2	steunmast	KIJ-BKK380 028	KIJ-BKK380 028_127_Werkterrein	606	9	Opbreken werkterrein (35x35m) steunmast	9.9	Inzaaien terrein	2028	SV75560DSJ	Stage-V, >= 2019 , 75-560 kW, diesel, SCR: ja	1,212	13,29884435	0,03636
{F2388F10-6335-45A4-84CE-8A43516C2D26}	Surface	werkterrein	eenheid	steunmast	KIJ-BKK380 028	KIJ-BKK380 028_127_Werkterrein	606	9	Opbreken werkterrein (35x35m) steunmast	9.12	Stroomvoorziening op locatie	2028	B4T	alle werktuigen op benzine, 4takt	1,764	3,523641561	0
{F2388F10-6335-45A4-84CE-8A43516C2D26}	Surface	werkterrein	eenheid	steunmast	KIJ-BKK380 028	KIJ-BKK380 028_127_Werkterrein	606	12	Verwijderen en aanbrengen onderdelen steunmast	12.4	Assistentie werkzaamheden	2028	SV75560DSJ	Stage-V, >= 2019 , 75-560 kW, diesel, SCR: ja	2	25,07828765	1,504697259
{80137A80-66C5-4547-817F-69CEB6EF6911}	Surface	werkterrein	eenheid	steunmast	BKK-DIM380 119	BKK-DIM380 119_128_Werkterrein	923	3	Inrichting werkterrein (35x35m) Steunmast	3.1	Aan- en afvoer materieelstukken	2027	ZUT	Zware utiliteitsvoertuigen (meer dan 6L cilinderinhoud) op diesel	1	31,96374372	0
{80137A80-66C5-4547-817F-69CEB6EF6911}	Surface	werkterrein	eenheid/m2	steunmast	BKK-DIM380 119	BKK-DIM380 119_128_Werkterrein	923	3	Inrichting werkterrein (35x35m) Steunmast	3.3	Aanbrengen gronddoek	2027	SV75560DSJ	Stage-V, >= 2019 , 75-560 kW, diesel, SCR: ja	1,846	20,6410684	0,05538
{80137A80-66C5-4547-817F-69CEB6EF6911}	Surface	werkterrein	eenheid/m2	steunmast	BKK-DIM380 119	BKK-DIM380 119_128_Werkterrein	923	3	Inrichting werkterrein (35x35m) Steunmast	3.4	Aanbrengen gronddoek	2027	SV75560DSJ	Stage-V, >= 2019 , 75-560 kW, diesel, SCR: ja	1,846	24,68953095	0,05538
{80137A80-66C5-4547-817F-69CEB6EF6911}	Surface	werkterrein	eenheid/m2	steunmast	BKK-DIM380 119	BKK-DIM380 119_128_Werkterrein	923	3	Inrichting werkterrein (35x35m) Steunmast	3.6	Aanbrengen houtsnippers	2027	SV75560DSJ	Stage-V, >= 2019 , 75-560 kW, diesel, SCR: ja	6,153333333	68,80356134	0,05538
{80137A80-66C5-4547-817F-69CEB6EF6911}	Surface	werkterrein	eenheid/m2	steunmast	BKK-DIM380 119	BKK-DIM380 119_128_Werkterrein	923	3	Inrichting werkterrein (35x35m) Steunmast	3.7	Aanbrengen houtsnippers	2027	SV75560DSJ	Stage-V, >= 2019 , 75-560 kW, diesel, SCR: ja	6,153333333	82,29843651	0,05538
{80137A80-66C5-4547-817F-69CEB6EF6911}	Surface	werkterrein	eenheid/m2	steunmast	BKK-DIM380 119	BKK-DIM380 119_128_Werkterrein	923	3	Inrichting werkterrein (35x35m) Steunmast	3.9	Uitrijden rijplaten	2027	SV75560DSJ	Stage-V, >= 2019 , 75-560 kW, diesel, SCR: ja	6,15641	82,33958573	4,940375144
{80137A80-66C5-4547-817F-69CEB6EF6911}	Surface	werkterrein	eenheid/m2	steunmast	BKK-DIM380 119	BKK-DIM380 119_128_Werkterrein	923	3	Inrichting werkterrein (35x35m) Steunmast	3.10	Assistentie werkzaamheden	2027	SV75560DSJ	Stage-V, >= 2019 , 75-560 kW, diesel, SCR: ja	7,384	82,5642736	0,05538
{80137A80-66C5-4547-817F-69CEB6EF6911}	Surface	werkterrein	eenheid/m2	steunmast	BKK-DIM380 119	BKK-DIM380 119_128_Werkterrein	923	3	Inrichting werkterrein (35x35m) Steunmast	3.12	Stroomvoorziening op locatie	2027	B4T	alle werktuigen op benzine, 4takt	1,628172	3,252321161	
{80137A80-66C5-4547-817F-69CEB6EF6911}	Surface	werkterrein	eenheid/m2	steunmast	BKK-DIM380 119	BKK-DIM380 119_128_Werkterrein	923	9	Opbreken werkterrein (35x35m) steunmast	9.1	Opnemen rijplaten	2028	SV75560DSJ	Stage-V, >= 2019 , 75-560 kW, diesel, SCR: ja	6,15641	82,33958573	0,05538
{80137A80-66C5-4547-817F-69CEB6EF6911}	Surface	werkterrein	eenheid/m2	steunmast	BKK-DIM380 119	BKK-DIM380 119_128_Werkterrein	923	9	Opbreken werkterrein (35x35m) steunmast	9.3	Opnemen houtsnippers	2028	SV75560DSJ	Stage-V, >= 2019 , 75-560 kW, diesel, SCR: ja	6,153333333	68,80356134	0,05538
{80137A80-66C5-4547-817F-69CEB6EF6911}	Surface	werkterrein	eenheid/m2	steunmast	BKK-DIM380 119	BKK-DIM380 119_128_Werkterrein	923	9	Opbreken werkterrein (35x35m) steunmast	9.4	Opnemen houtsnippers	2028	SV75560DSJ	Stage-V, >= 2019 , 75-560 kW, diesel, SCR: ja	6,153333333	82,29843651	0,05538
{80137A80-66C5-4547-817F-69CEB6EF6911}	Surface	werkterrein	eenheid/m2	steunmast	BKK-DIM380 119	BKK-DIM380 119_128_Werkterrein	923	9	Opbreken werkterrein (35x35m) steunmast	9.8	Terugbrengen leeflaag in oude staat + verwerken zetting	2028	SV75560DSJ	Stage-V, >= 2019 , 75-560 kW, diesel, SCR: ja	7,384	82,5642736	0,05538
{80137A80-66C5-4547-817F-69CEB6EF6911}	Surface	werkterrein	eenheid/m2	steunmast	BKK-DIM380 119	BKK-DIM380 119_128_Werkterrein	923	9	Opbreken werkterrein (35x35m) steunmast	9.9	Inzaaien terrein	2028	SV75560DSJ	Stage-V, >= 2019 , 75-560 kW, diesel, SCR: ja	1,846	20,25550055	0,05538
{80137A80-66C5-4547-817F-69CEB6EF6911}	Surface	werkterrein	eenheid	steunmast	BKK-DIM380 119	BKK-DIM380 119_128_Werkterrein	923	9	Opbreken werkterrein (35x35m) steunmast	9.12	Stroomvoorziening op locatie	2028	B4T	alle werktuigen op benzine, 4takt	1,764	3,523641561	0
{80137A80-66C5-4547-817F-69CEB6EF6911}	Surface	werkterrein	eenheid	steunmast	BKK-DIM380 119	BKK-DIM380 119_128_Werkterrein	923	12	Verwijderen en aanbrengen onderdelen steunmast	12.4	Assistentie werkzaamheden	2028	SV75560DSJ	Stage-V, >= 2019 , 75-560 kW, diesel, SCR: ja	2	25,07828765	1,504697259
{AAFBA41E-FD8A-42EE-9626-0294E88D0E45}	Surface	werkterrein	eenheid	steunmast	BKK-DIM380 144	BKK-DIM380 144_129_Werkterrein	901	3	Inrichting werkterrein (35x35m) Steunmast	3.1	Aan- en afvoer materieelstukken	2027	ZUT	Zware utiliteitsvoertuigen (meer dan 6L cilinderinhoud) op diesel	1	31,96374372	0
{AAFBA41E-FD8A-42EE-9626-0294E88D0E45}	Surface	werkterrein	eenheid/m2	steunmast	BKK-DIM380 144	BKK-DIM380 144_129_Werkterrein	901	3	Inrichting werkterrein (35x35m) Steunmast	3.3	Aanbrengen gronddoek	2027	SV75560DSJ	Stage-V, >= 2019 , 75-560 kW, diesel, SCR: ja	1,802	20,14908194	0,05406
{AAFBA41E-FD8A-42EE-9626-0294E88D0E45}	Surface	werkterrein	eenheid/m2	steunmast	BKK-DIM380 144	BKK-DIM380 144_129_Werkterrein	901	3	Inrichting werkterrein (35x35m) Steunmast	3.4	Aanbrengen gronddoek	2027	SV75560DSJ	Stage-V, >= 2019 , 75-560 kW, diesel, SCR: ja	1,802	24,10104809	0,05406
{AAFBA41E-FD8A-42EE-9626-0294E88D0E45}	Surface	werkterrein	eenheid/m2	steunmast	BKK-DIM380 144	BKK-DIM380 144_129_Werkterrein	901	3	Inrichting werkterrein (35x35m) Steunmast	3.6	Aanbrengen houtsnippers	2027	SV75560DSJ	Stage-V, >= 2019 , 75-560 kW, diesel, SCR: ja	6,006666667	67,16360646	0,05406
{AAFBA41E-FD8A-42EE-9626-0294E88D0E45}	Surface	werkterrein	eenheid/m2	steunmast	BKK-DIM380 144	BKK-DIM380 144_129_Werkterrein	901	3	Inrichting werkterrein (35x35m) Steunmast	3.7	Aanbrengen houtsnippers	2027	SV75560DSJ	Stage-V, >= 2019 , 75-560 kW, diesel, SCR: ja	6,006666667	80,33682697	0,05406
{AAFBA41E-FD8A-42EE-9626-0294E88D0E45}	Surface	werkterrein	eenheid/m2	steunmast	BKK-DIM380 144	BKK-DIM380 144_129_Werkterrein	901	3	Inrichting werkterrein (35x35m) Steunmast	3.9	Uitrijden rijplaten	2027	SV75560DSJ	Stage-V, >= 2019 , 75-560 kW, diesel, SCR: ja	6,00967	80,37699539	4,822619723
{AAFBA41E-FD8A-42EE-9626-0294E88D0E45}	Surface	werkterrein	eenheid/m2	steunmast	BKK-DIM380 144	BKK-DIM380 144_129_Werkterrein	901	3	Inrichting werkterrein (35x35m) Steunmast	3.10	Assistentie werkzaamheden	2027	SV75560DSJ	Stage-V, >= 2019 , 75-560 kW, diesel, SCR: ja	7,208	80,59632775	0,05406
{AAFBA41E-FD8A-42EE-9626-0294E88D0E45}	Surface	werkterrein	eenheid/m2	steunmast	BKK-DIM380 144	BKK-DIM380 144_129_Werkterrein	901	3	Inrichting werkterrein (35x35m) Steunmast	3.12	Stroomvoorziening op locatie	2027	B4T	alle werktuigen op benzine, 4takt	1,589364	3,174801046	
{AAFBA41E-FD8A-42EE-9626-0294E88D0E45}	Surface	werkterrein	eenheid/m2	steunmast	BKK-DIM380 144	BKK-DIM380 144_129_Werkterrein	901	9	Opbreken werkterrein (35x35m) steunmast	9.1	Opnemen rijplaten	2028	SV75560DSJ	Stage-V, >= 2019 , 75-560 kW, diesel, SCR: ja	6,00967	80,37699539	0,05406
{AAFBA41E-FD8A-42EE-9626-0294E88D0E45}	Surface	werkterrein	eenheid/m2	steunmast	BKK-DIM380 144	BKK-DIM380 144_129_Werkterrein	901	9	Opbreken werkterrein (35x35m) steunmast	9.3	Opnemen houtsnippers	2028	SV75560DSJ	Stage-V, >= 2019 , 75-560 kW, diesel, SCR: ja	6,006666667	67,16360646	0,05406
{AAFBA41E-FD8A-42EE-9626-0294E88D0E45}	Surface	werkterrein	eenheid/m2	steunmast	BKK-DIM380 144	BKK-DIM380 144_129_Werkterrein	901	9	Opbreken werkterrein (35x35m) steunmast	9.4	Opnemen houtsnippers	2028	SV75560DSJ	Stage-V, >= 2019 , 75-560 kW, diesel, SCR: ja	6,006666667	80,33682697	0,05406
{AAFBA41E-FD8A-42EE-9626-0294E88D0E45}	Surface	werkterrein	eenheid/m2	steunmast	BKK-DIM380 144	BKK-DIM380 144_129_Werkterrein	901	9	Opbreken werkterrein (35x35m) steunmast	9.8	Terugbrengen leeflaag in oude staat + verwerken zetting	2028	SV75560DSJ	Stage-V, >= 2019 , 75-560 kW, diesel, SCR: ja	7,208	80,59632775	0,05406
{AAFBA41E-FD8A-42EE-9626-0294E88D0E45}	Surface	werkterrein	eenheid/m2	steunmast	BKK-DIM380 144	BKK-DIM380 144_129_Werkterrein	901	9	Opbreken werkterrein (35x35m) steunmast	9.9	Inzaaien terrein	2028	SV75560DSJ	Stage-V, >= 2019 , 75-560 kW, diesel, SCR: ja	1,802	19,77270422	0,05406
{AAFBA41E-FD8A-42EE-9626-0294E88D0E45}	Surface	werkterrein	eenheid	steunmast	BKK-DIM380 144	BKK-DIM380 144_129_Werkterrein	901	9	Opbreken werkterrein (35x35m) steunmast	9.12	Stroomvoorziening op locatie	2028	B4T	alle werktuigen op benzine, 4takt	1,764	3,523641561	0
{AAFBA41E-FD8A-42EE-9626-0294E88D0E45}	Surface	werkterrein	eenheid	steunmast	BKK-DIM380 144	BKK-DIM380 144_129_Werkterrein	901	12	Verwijderen en aanbrengen onderdelen steunmast	12.4	Assistentie werkzaamheden	2028	SV75560DSJ	Stage-V, >= 2019 , 75-560 kW, diesel, SCR: ja	2	25,07828765	1,504697259
{A27D0303-1861-4444-A586-0B017D3CB925}	Surface	werkterrein	eenheid	steunmast	KIJ-BKK380 051	KIJ-BKK380 051_130_Werkterrein	901	3	Inrichting werkterrein (35x35m) Steunmast	3.1	Aan- en afvoer materieelstukken	2027	ZUT	Zware utiliteitsvoertuigen (meer dan 6L cilinderinhoud) op diesel	1	31,96374372	0
{A27D0303-1861-4444-A586-0B017D3CB925}	Surface	werkterrein	eenheid/m2	steunmast	KIJ-BKK380 051	KIJ-BKK380 051_130_Werkterrein	901	3	Inrichting werkterrein (35x35m) Steunmast	3.3	Aanbrengen gronddoek	2027	SV75560DSJ	Stage-V, >= 2019 , 75-560 kW, diesel, SCR: ja	1,802	20,14908194	0,05406
{A27D0303-1861-4444-A586-0B017D3CB925}	Surface	werkterrein	eenheid/m2	steunmast	KIJ-BKK380 051	KIJ-BKK380 051_130_Werkterrein	901	3	Inrichting werkterrein (35x35m) Steunmast	3.4	Aanbrengen gronddoek	2027	SV75560DSJ	Stage-V, >= 2019 , 75-560 kW, diesel, SCR: ja	1,802	24,10104809	0,05406
{A27D0303-1861-4444-A586-0B017D3CB925}	Surface	werkterrein	eenheid/m2	steunmast	KIJ-BKK380 051	KIJ-BKK380 051_130_Werkterrein	901	3	Inrichting werkterrein (35x35m) Steunmast	3.6	Aanbrengen houtsnippers	2027	SV75560DSJ	Stage-V, >= 2019 , 75-560 kW, diesel, SCR: ja	6,006666667	67,16360646	0,05406
{A27D0303-1861-4444-A586-0B017D3CB925}	Surface	werkterrein	eenheid/m2	steunmast	KIJ-BKK380 051	KIJ-BKK380 051_130_Werkterrein	901	3	Inrichting werkterrein (35x35m) Steunmast	3.7	Aanbrengen houtsnippers	2027	SV75560DSJ	Stage-V, >= 2019 , 75-560 kW, diesel, SCR: ja	6,006666667	80,33682697	0,05406
{A27D0303-1861-4444-A586-0B017D3CB925}	Surface	werkterrein	eenheid/m2	steunmast	KIJ-BKK380 051	KIJ-BKK380 051_130_Werkterrein	901	3	Inrichting werkterrein (35x35m) Steunmast	3.9	Uitrijden rijplaten	2027	SV75560DSJ	Stage-V, >= 2019 , 75-560 kW, diesel, SCR: ja	6,00967	80,37699539	4,822619723
{A27D0303-1861-4444-A586-0B017D3CB925}	Surface	werkterrein	eenheid/m2	steunmast	KIJ-BKK380 051	KIJ-BKK380 051_130_Werkterrein	901	3	Inrichting werkterrein (35x35m) Steunmast	3.10	Assistentie werkzaamheden	2027	SV75560DSJ	Stage-V, >= 2019 , 75-560 kW, diesel, SCR: ja	7,208	80,59632775	0,05406
{A27D0303-1861-4444-A586-0B017D3CB925}	Surface	werkterrein	eenheid/m2	steunmast	KIJ-BKK380 051	KIJ-BKK380 051_130_Werkterrein	901	3	Inrichting werkterrein (35x35m) Steunmast	3.12	Stroomvoorziening op locatie	2027	B4T	alle werktuigen op benzine, 4takt	1,589364	3,174801046	
{A27D0303-1861-4444-A586-0B017D3CB925}	Surface	werkterrein	eenheid/m2	steunmast	KIJ-BKK380 051	KIJ-BKK380 051_130_Werkterrein	901	9	Opbreken werkterrein (35x35m) steunmast	9.1	Opnemen rijplaten	2028	SV75560DSJ	Stage-V, >= 2019 , 75-560 kW, diesel, SCR: ja	6,00967	80,37699539	0,05406
{A27D0303-1861-4444-A586-0B017D3CB925}	Surface	werkterrein	eenheid/m2	steunmast	KIJ-BKK380 051	KIJ-BKK380 051_130_Werkterrein	901	9	Opbreken werkterrein (35x35m) steunmast	9.3	Opnemen houtsnippers	2028	SV75560DSJ	Stage-V, >= 2019 , 75-560 kW, diesel, SCR: ja	6,006666667	67,16360646	0,05406
{A27D0303-1861-4444-A586-0B017D3CB925}	Surface	werkterrein	eenheid/m2	steunmast	KIJ-BKK380 051	KIJ-BKK380 051_130_Werkterrein	901	9	Opbreken werkterrein (35x35m) steunmast	9.4	Opnemen houtsnippers	2028	SV75560DSJ	Stage-V, >= 2019 , 75-560 kW, diesel, SCR: ja	6,006666667	80,33682697	0,05406
{A27D0303-1861-4444-A586-0B017D3CB925}	Surface	werkterrein	eenheid/m2	steunmast	KIJ-BKK380 051	KIJ-BKK380 051_130_Werkterrein	901	9	Opbreken werkterrein (35x35m) steunmast	9.8	Terugbrengen leeflaag in oude staat + verwerken zetting	2028	SV75560DSJ	Stage-V, >= 2019 , 75-560 kW, diesel, SCR: ja	7,208	80,59632775	0,05406
{A27D0303-1861-4444-A586-0B017D3CB925}	Surface	werkterrein	eenheid/m2	steunmast	KIJ-BKK380 051	KIJ-BKK380 051_130_Werkterrein	901	9	Opbreken werkterrein (35x35m) steunmast	9.9	Inzaaien terrein	2028	SV75560DSJ	Stage-V, >= 2019 , 75-560 kW, diesel, SCR: ja	1,802	19,77270422	0,05406
{A27D0303-1861-4444-A586-0B017D3CB925}	Surface	werkterrein	eenheid	steunmast	KIJ-BKK380 051	KIJ-BKK380 051_130_Werkterrein	901	9	Opbreken werkterrein (35x35m) steunmast	9.12	Stroomvoorziening op locatie	2028	B4T	alle werktuigen op benzine, 4takt	1,764	3,523641561	0
{A27D0303-1861-4444-A586-0B017D3CB925}	Surface	werkterrein	eenheid	steunmast	KIJ-BKK380 051	KIJ-BKK380 051_130_Werkterrein	901	12	Verwijderen en aanbrengen onderdelen steunmast	12.4	Assistentie werkzaamheden	2028	SV75560DSJ	Stage-V, >= 2019 , 75-560 kW, diesel, SCR: ja	2	25,07828765	1,504697259
{BF85BC3D-DE0C-4EB3-8800-FF212D1A3052}	Surface	werkterrein	eenheid	steunmast	KIJ-BKK380 046	KIJ-BKK380 046_131_Werkterrein	571	3	Inrichting werkterrein (35x35m) Steunmast	3.1	Aan- en afvoer materieelstukken	2027	ZUT	Zware utiliteitsvoertuigen (meer dan 6L cilinderinhoud) op diesel	1	31,96374372	0
{BF85BC3D-DE0C-4EB3-8800-FF212D1A3052}	Surface	werkterrein	eenheid/m2	steunmast	KIJ-BKK380 046	KIJ-BKK380 046_131_Werkterrein	571	3	Inrichting werkterrein (35x35m) Steunmast	3.3	Aanbrengen gronddoek	2027	SV75560DSJ	Stage-V, >= 2019 , 75-560 kW, diesel, SCR: ja	1,142	12,769285	0,03426
{BF85BC3D-DE0C-4EB3-8800-FF212D1A3052}	Surface	werkterrein	eenheid/m2	steunmast	KIJ-BKK380 046	KIJ-BKK380 046_131_Werkterrein	571	3	Inrichting werkterrein (35x35m) Steunmast	3.4	Aanbrengen gronddoek	2027	SV75560DSJ	Stage-V, >= 2019 , 75-560 kW, diesel, SCR: ja	1,142	15,27380517	0,03426
{BF85BC3D-DE0C-4EB3-8800-FF212D1A3052}	Surface	werkterrein	eenheid/m2	steunmast	KIJ-BKK380 046	KIJ-BKK380 046_131_Werkterrein	571	3	Inrichting werkterrein (35x35m) Steunmast	3.6	Aanbrengen houtsnippers	2027	SV75560DSJ	Stage-V, >= 2019 , 75-560 kW, diesel, SCR: ja	3,806666667	42,56428334	0,03426
{BF85BC3D-DE0C-4EB3-8800-FF212D1A3052}	Surface	werkterrein	eenheid/m2	steunmast	KIJ-BKK380 046	KIJ-BKK380 046_131_Werkterrein	571	3	Inrichting werkterrein (35x35m) Steunmast	3.7	Aanbrengen houtsnippers	2027	SV75560DSJ	Stage-V, >= 2019 , 75-560 kW, diesel, SCR: ja	3,806666667	50,91268391	0,03426
{BF85BC3D-DE0C-4EB3-8800-FF212D1A3052}	Surface	werkterrein	eenheid/m2	steunmast	KIJ-BKK380 046	KIJ-BKK380 046_131_Werkterrein	571	3	Inrichting werkterrein (35x35m) Steunmast	3.9	Uitrijden rijplaten	2027	SV75560DSJ	Stage-V, >= 2019 , 75-560 kW, diesel, SCR: ja	3,80857	50,93814025	3,056288415
{BF85BC3D-DE0C-4EB3-8800-FF212D1A3052}	Surface	werkterrein	eenheid/m2	steunmast	KIJ-BKK380 046	KIJ-BKK380 046_131_Werkterrein	571	3	Inrichting werkterrein (35x35m) Steunmast	3.10	Assistentie werkzaamheden	2027	SV75560DSJ	Stage-V, >= 2019 , 75-560 kW, diesel, SCR: ja	4,568	51,07714001	0,03426
{BF85BC3D-DE0C-4EB3-8800-FF212D1A3052}	Surface	werkterrein	eenheid/m2	steunmast	KIJ-BKK380 046	KIJ-BKK380 046_131_Werkterrein	571	3	Inrichting werkterrein (35x35m) Steunmast	3.12	Stroomvoorziening op locatie	2027	B4T	alle werktuigen op benzine, 4takt	1,007244	2,011999331	
{BF85BC3D-DE0C-4EB3-8800-FF212D1A3052}	Surface	werkterrein	eenheid/m2	steunmast	KIJ-BKK380 046	KIJ-BKK380 046_131_Werkterrein	571	9	Opbreken werkterrein (35x35m) steunmast	9.1	Opnemen rijplaten	2028	SV75560DSJ	Stage-V, >= 2019 , 75-560 kW, diesel, SCR: ja	3,80857	50,93814025	0,03426
{BF85BC3D-DE0C-4EB3-8800-FF212D1A3052}	Surface	werkterrein	eenheid/m2	steunmast	KIJ-BKK380 046	KIJ-BKK380 046_131_Werkterrein	571	9	Opbreken werkterrein (35x35m) steunmast	9.3	Opnemen houtsnippers	2028	SV75560DSJ	Stage-V, >= 2019 , 75-560 kW, diesel, SCR: ja	3,806666667	42,56428334	0,03426
{BF85BC3D-DE0C-4EB3-8800-FF212D1A3052}	Surface	werkterrein	eenheid/m2	steunmast	KIJ-BKK380 046	KIJ-BKK380 046_131_Werkterrein	571	9	Opbreken werkterrein (35x35m) steunmast	9.4	Opnemen houtsnippers	2028	SV75560DSJ	Stage-V, >= 2019 , 75-560 kW, diesel, SCR: ja	3,806666667	50,91268391	0,03426
{BF85BC3D-DE0C-4EB3-8800-FF212D1A3052}	Surface	werkterrein	eenheid/m2	steunmast	KIJ-BKK380 046	KIJ-BKK380 046_131_Werkterrein	571	9	Opbreken werkterrein (35x35m) steunmast	9.8	Terugbrengen leeflaag in oude staat + verwerken zetting	2028	SV75560DSJ	Stage-V, >= 2019 , 75-560 kW, diesel, SCR: ja	4,568	51,07714001	0,03426
{BF85BC3D-DE0C-4EB3-8800-FF212D1A3052}	Surface	werkterrein	eenheid/m2	steunmast	KIJ-BKK380 046	KIJ-BKK380 046_131_Werkterrein	571	9	Opbreken werkterrein (35x35m) steunmast	9.9	Inzaaien terrein	2028	SV75560DSJ	Stage-V, >= 2019 , 75-560 kW, diesel, SCR: ja	1,142	12,53075928	0,03426
{BF85BC3D-DE0C-4EB3-8800-FF212D1A3052}	Surface	werkterrein	eenheid	steunmast	KIJ-BKK380 046	KIJ-BKK380 046_131_Werkterrein	571	9	Opbreken werkterrein (35x35m) steunmast	9.12	Stroomvoorziening op locatie	2028	B4T	alle werktuigen op benzine, 4takt	1,764	3,523641561	0
{BF85BC3D-DE0C-4EB3-8800-FF212D1A3052}	Surface	werkterrein	eenheid	steunmast	KIJ-BKK380 046	KIJ-BKK380 046_131_Werkterrein	571	12	Verwijderen en aanbrengen onderdelen steunmast	12.4	Assistentie werkzaamheden	2028	SV75560DSJ	Stage-V, >= 2019 , 75-560 kW, diesel, SCR: ja	2	25,07828765	1,504697259
{097639D5-62EE-4EAC-B69A-EE74C4DC5708}	Surface	werkterrein	eenheid	steunmast	BKK-DIM380 120	BKK-DIM380 120_132_Werkterrein	921	3	Inrichting werkterrein (35x35m) Steunmast	3.1	Aan- en afvoer materieelstukken	2027	ZUT	Zware utiliteitsvoertuigen (meer dan 6L cilinderinhoud) op diesel	1	31,96374372	0
{097639D5-62EE-4EAC-B69A-EE74C4DC5708}	Surface	werkterrein	eenheid/m2	steunmast	BKK-DIM380 120	BKK-DIM380 120_132_Werkterrein	921	3	Inrichting werkterrein (35x35m) Steunmast	3.3	Aanbrengen gronddoek	2027	SV75560DSJ	Stage-V, >= 2019 , 75-560 kW, diesel, SCR: ja	1,842	20,59634236	0,05526
{097639D5-62EE-4EAC-B69A-EE74C4DC5708}	Surface	werkterrein	eenheid/m2	steunmast	BKK-DIM380 120	BKK-DIM380 120_132_Werkterrein	921	3	Inrichting werkterrein (35x35m) Steunmast	3.4	Aanbrengen gronddoek	2027	SV75560DSJ	Stage-V, >= 2019 , 75-560 kW, diesel, SCR: ja	1,842	24,63603251	0,05526
{097639D5-62EE-4EAC-B69A-EE74C4DC5708}	Surface	werkterrein	eenheid/m2	steunmast	BKK-DIM380 120	BKK-DIM380 120_132_Werkterrein	921	3	Inrichting werkterrein (35x35m) Steunmast	3.6	Aanbrengen houtsnippers	2027	SV75560DSJ	Stage-V, >= 2019 , 75-560 kW, diesel, SCR: ja	6,14	68,65447453	0,05526
{097639D5-62EE-4EAC-B69A-EE74C4DC5708}	Surface	werkterrein	eenheid/m2	steunmast	BKK-DIM380 120	BKK-DIM380 120_132_Werkterrein	921	3	Inrichting werkterrein (35x35m) Steunmast	3.7	Aanbrengen houtsnippers	2027	SV75560DSJ	Stage-V, >= 2019 , 75-560 kW, diesel, SCR: ja	6,14	82,12010837	0,05526
{097639D5-62EE-4EAC-B69A-EE74C4DC5708}	Surface	werkterrein	eenheid/m2	steunmast	BKK-DIM380 120	BKK-DIM380 120_132_Werkterrein	921	3	Inrichting werkterrein (35x35m) Steunmast	3.9	Uitrijden rijplaten	2027	SV75560DSJ	Stage-V, >= 2019 , 75-560 kW, diesel, SCR: ja	6,14307	82,16116843	4,929670106
{097639D5-62EE-4EAC-B69A-EE74C4DC5708}	Surface	werkterrein	eenheid/m2	steunmast	BKK-DIM380 120	BKK-DIM380 120_132_Werkterrein	921	3	Inrichting werkterrein (35x35m) Steunmast	3.10	Assistentie werkzaamheden	2027	SV75560DSJ	Stage-V, >= 2019 , 75-560 kW, diesel, SCR: ja	7,368	82,38536943	0,05526
{097639D5-62EE-4EAC-B69A-EE74C4DC5708}	Surface	werkterrein	eenheid/m2	steunmast	BKK-DIM380 120	BKK-DIM380 120_132_Werkterrein	921	3	Inrichting werkterrein (35x35m) Steunmast	3.12	Stroomvoorziening op locatie	2027	B4T	alle werktuigen op benzine, 4takt	1,624644	3,245273877	
{097639D5-62EE-4EAC-B69A-EE74C4DC5708}	Surface	werkterrein	eenheid/m2	steunmast	BKK-DIM380 120	BKK-DIM380 120_132_Werkterrein	921	9	Opbreken werkterrein (35x35m) steunmast	9.1	Opnemen rijplaten	2028	SV75560DSJ	Stage-V, >= 2019 , 75-560 kW, diesel, SCR: ja	6,14307	82,16116843	0,05526
{097639D5-62EE-4EAC-B69A-EE74C4DC5708}	Surface	werkterrein	eenheid/m2	steunmast	BKK-DIM380 120	BKK-DIM380 120_132_Werkterrein	921	9	Opbreken werkterrein (35x35m) steunmast	9.3	Opnemen houtsnippers	2028	SV75560DSJ	Stage-V, >= 2019 , 75-560 kW, diesel, SCR: ja	6,14	68,65447453	0,05526
{097639D5-62EE-4EAC-B69A-EE74C4DC5708}	Surface	werkterrein	eenheid/m2	steunmast	BKK-DIM380 120	BKK-DIM380 120_132_Werkterrein	921	9	Opbreken werkterrein (35x35m) steunmast	9.4	Opnemen houtsnippers	2028	SV75560DSJ	Stage-V, >= 2019 , 75-560 kW, diesel, SCR: ja	6,14	82,12010837	0,05526
{097639D5-62EE-4EAC-B69A-EE74C4DC5708}	Surface	werkterrein	eenheid/m2	steunmast	BKK-DIM380 120	BKK-DIM380 120_132_Werkterrein	921	9	Opbreken werkterrein (35x35m) steunmast	9.8	Terugbrengen leeflaag in oude staat + verwerken zetting	2028	SV75560DSJ	Stage-V, >= 2019 , 75-560 kW, diesel, SCR: ja	7,368	82,38536943	0,05526
{097639D5-62EE-4EAC-B69A-EE74C4DC5708}	Surface	werkterrein	eenheid/m2	steunmast	BKK-DIM380 120	BKK-DIM380 120_132_Werkterrein	921	9	Opbreken werkterrein (35x35m) steunmast	9.9	Inzaaien terrein	2028	SV75560DSJ	Stage-V, >= 2019 , 75-560 kW, diesel, SCR: ja	1,842	20,21160997	0,05526
{097639D5-62EE-4EAC-B69A-EE74C4DC5708}	Surface	werkterrein	eenheid	steunmast	BKK-DIM380 120	BKK-DIM380 120_132_Werkterrein	921	9	Opbreken werkterrein (35x35m) steunmast	9.12	Stroomvoorziening op locatie	2028	B4T	alle werktuigen op benzine, 4takt	1,764	3,523641561	0
{097639D5-62EE-4EAC-B69A-EE74C4DC5708}	Surface	werkterrein	eenheid	steunmast	BKK-DIM380 120	BKK-DIM380 120_132_Werkterrein	921	12	Verwijderen en aanbrengen onderdelen steunmast	12.4	Assistentie werkzaamheden	2028	SV75560DSJ	Stage-V, >= 2019 , 75-560 kW, diesel, SCR: ja	2	25,07828765	1,504697259
{9FBB2848-1B58-4C61-8423-FEE564536E7B}	Surface	werkterrein	eenheid	steunmast	BKK-DIM380 113	BKK-DIM380 113_133_Werkterrein	781	3	Inrichting werkterrein (35x35m) Steunmast	3.1	Aan- en afvoer materieelstukken	2027	ZUT	Zware utiliteitsvoertuigen (meer dan 6L cilinderinhoud) op diesel	1	31,96374372	0
{9FBB2848-1B58-4C61-8423-FEE564536E7B}	Surface	werkterrein	eenheid/m2	steunmast	BKK-DIM380 113	BKK-DIM380 113_133_Werkterrein	781	3	Inrichting werkterrein (35x35m) Steunmast	3.3	Aanbrengen gronddoek	2027	SV75560DSJ	Stage-V, >= 2019 , 75-560 kW, diesel, SCR: ja	1,562	17,46551942	0,04686
{9FBB2848-1B58-4C61-8423-FEE564536E7B}	Surface	werkterrein	eenheid/m2	steunmast	BKK-DIM380 113	BKK-DIM380 113_133_Werkterrein	781	3	Inrichting werkterrein (35x35m) Steunmast	3.4	Aanbrengen gronddoek	2027	SV75560DSJ	Stage-V, >= 2019 , 75-560 kW, diesel, SCR: ja	1,562	20,89114158	0,04686
{9FBB2848-1B58-4C61-8423-FEE564536E7B}	Surface	werkterrein	eenheid/m2	steunmast	BKK-DIM380 113	BKK-DIM380 113_133_Werkterrein	781	3	Inrichting werkterrein (35x35m) Steunmast	3.6	Aanbrengen houtsnippers	2027	SV75560DSJ	Stage-V, >= 2019 , 75-560 kW, diesel, SCR: ja	5,206666667	58,21839805	0,04686
{9FBB2848-1B58-4C61-8423-FEE564536E7B}	Surface	werkterrein	eenheid/m2	steunmast	BKK-DIM380 113	BKK-DIM380 113_133_Werkterrein	781	3	Inrichting werkterrein (35x35m) Steunmast	3.7	Aanbrengen houtsnippers	2027	SV75560DSJ	Stage-V, >= 2019 , 75-560 kW, diesel, SCR: ja	5,206666667	69,63713859	0,04686
{9FBB2848-1B58-4C61-8423-FEE564536E7B}	Surface	werkterrein	eenheid/m2	steunmast	BKK-DIM380 113	BKK-DIM380 113_133_Werkterrein	781	3	Inrichting werkterrein (35x35m) Steunmast	3.9	Uitrijden rijplaten	2027	SV75560DSJ	Stage-V, >= 2019 , 75-560 kW, diesel, SCR: ja	5,20927	69,67195716	4,180317429
{9FBB2848-1B58-4C61-8423-FEE564536E7B}	Surface	werkterrein	eenheid/m2	steunmast	BKK-DIM380 113	BKK-DIM380 113_133_Werkterrein	781	3	Inrichting werkterrein (35x35m) Steunmast	3.10	Assistentie werkzaamheden	2027	SV75560DSJ	Stage-V, >= 2019 , 75-560 kW, diesel, SCR: ja	6,248	69,86207766	0,04686
{9FBB2848-1B58-4C61-8423-FEE564536E7B}	Surface	werkterrein	eenheid/m2	steunmast	BKK-DIM380 113	BKK-DIM380 113_133_Werkterrein	781	3	Inrichting werkterrein (35x35m) Steunmast	3.12	Stroomvoorziening op locatie	2027	B4T	alle werktuigen op benzine, 4takt	1,377684	2,751964059	
{9FBB2848-1B58-4C61-8423-FEE564536E7B}	Surface	werkterrein	eenheid/m2	steunmast	BKK-DIM380 113	BKK-DIM380 113_133_Werkterrein	781	9	Opbreken werkterrein (35x35m) steunmast	9.1	Opnemen rijplaten	2028	SV75560DSJ	Stage-V, >= 2019 , 75-560 kW, diesel, SCR: ja	5,20927	69,67195716	0,04686
{9FBB2848-1B58-4C61-8423-FEE564536E7B}	Surface	werkterrein	eenheid/m2	steunmast	BKK-DIM380 113	BKK-DIM380 113_133_Werkterrein	781	9	Opbreken werkterrein (35x35m) steunmast	9.3	Opnemen houtsnippers	2028	SV75560DSJ	Stage-V, >= 2019 , 75-560 kW, diesel, SCR: ja	5,206666667	58,21839805	0,04686
{9FBB2848-1B58-4C61-8423-FEE564536E7B}	Surface	werkterrein	eenheid/m2	steunmast	BKK-DIM380 113	BKK-DIM380 113_133_Werkterrein	781	9	Opbreken werkterrein (35x35m) steunmast	9.4	Opnemen houtsnippers	2028	SV75560DSJ	Stage-V, >= 2019 , 75-560 kW, diesel, SCR: ja	5,206666667	69,63713859	0,04686
{9FBB2848-1B58-4C61-8423-FEE564536E7B}	Surface	werkterrein	eenheid/m2	steunmast	BKK-DIM380 113	BKK-DIM380 113_133_Werkterrein	781	9	Opbreken werkterrein (35x35m) steunmast	9.8	Terugbrengen leeflaag in oude staat + verwerken zetting	2028	SV75560DSJ	Stage-V, >= 2019 , 75-560 kW, diesel, SCR: ja	6,248	69,86207766	0,04686
{9FBB2848-1B58-4C61-8423-FEE564536E7B}	Surface	werkterrein	eenheid/m2	steunmast	BKK-DIM380 113	BKK-DIM380 113_133_Werkterrein	781	9	Opbreken werkterrein (35x35m) steunmast	9.9	Inzaaien terrein	2028	SV75560DSJ	Stage-V, >= 2019 , 75-560 kW, diesel, SCR: ja	1,562	17,13926969	0,04686
{9FBB2848-1B58-4C61-8423-FEE564536E7B}	Surface	werkterrein	eenheid	steunmast	BKK-DIM380 113	BKK-DIM380 113_133_Werkterrein	781	9	Opbreken werkterrein (35x35m) steunmast	9.12	Stroomvoorziening op locatie	2028	B4T	alle werktuigen op benzine, 4takt	1,764	3,523641561	0
{9FBB2848-1B58-4C61-8423-FEE564536E7B}	Surface	werkterrein	eenheid	steunmast	BKK-DIM380 113	BKK-DIM380 113_133_Werkterrein	781	12	Verwijderen en aanbrengen onderdelen steunmast	12.4	Assistentie werkzaamheden	2028	SV75560DSJ	Stage-V, >= 2019 , 75-560 kW, diesel, SCR: ja	2	25,07828765	1,504697259
{8D46B38A-0FD5-49F3-9784-B27111352749}	Surface	werkterrein	eenheid	steunmast	KIJ-BKK380 092	KIJ-BKK380 092_134_Werkterrein	598	3	Inrichting werkterrein (35x35m) Steunmast	3.1	Aan- en afvoer materieelstukken	2027	ZUT	Zware utiliteitsvoertuigen (meer dan 6L cilinderinhoud) op diesel	1	31,96374372	0
{8D46B38A-0FD5-49F3-9784-B27111352749}	Surface	werkterrein	eenheid/m2	steunmast	KIJ-BKK380 092	KIJ-BKK380 092_134_Werkterrein	598	3	Inrichting werkterrein (35x35m) Steunmast	3.3	Aanbrengen gronddoek	2027	SV75560DSJ	Stage-V, >= 2019 , 75-560 kW, diesel, SCR: ja	1,196	13,37308657	0,03588
{8D46B38A-0FD5-49F3-9784-B27111352749}	Surface	werkterrein	eenheid/m2	steunmast	KIJ-BKK380 092	KIJ-BKK380 092_134_Werkterrein	598	3	Inrichting werkterrein (35x35m) Steunmast	3.4	Aanbrengen gronddoek	2027	SV75560DSJ	Stage-V, >= 2019 , 75-560 kW, diesel, SCR: ja	1,196	15,99603414	0,03588
{8D46B38A-0FD5-49F3-9784-B27111352749}	Surface	werkterrein	eenheid/m2	steunmast	KIJ-BKK380 092	KIJ-BKK380 092_134_Werkterrein	598	3	Inrichting werkterrein (35x35m) Steunmast	3.6	Aanbrengen houtsnippers	2027	SV75560DSJ	Stage-V, >= 2019 , 75-560 kW, diesel, SCR: ja	3,986666667	44,57695523	0,03588

{8D46B38A-0FD5-49F3-9784-B27111352749}	Surface	werkterrein	eenheid/m2	steunmast	KIJ-BKK380 092	KIJ-BKK380 092_134_Werkterrein	598	3	Inrichting werkterrein (35x35m) Steunmast	3.7	Aanbrengen houtsnippers	2027	SV75560DSJ	Stage-V, >= 2019 , 75-560 kW, diesel, SCR: ja	3,986666667	53,3201138	0,03588
{8D46B38A-0FD5-49F3-9784-B27111352749}	Surface	werkterrein	eenheid/m2	steunmast	KIJ-BKK380 092	KIJ-BKK380 092_134_Werkterrein	598	3	Inrichting werkterrein (35x35m) Steunmast	3.9	Uitrijden rijplaten	2027	SV75560DSJ	Stage-V, >= 2019 , 75-560 kW, diesel, SCR: ja	3,98866	53,34677385	3,200806431
{8D46B38A-0FD5-49F3-9784-B27111352749}	Surface	werkterrein	eenheid/m2	steunmast	KIJ-BKK380 092	KIJ-BKK380 092_134_Werkterrein	598	3	Inrichting werkterrein (35x35m) Steunmast	3.10	Assistentie werkzaamheden	2027	SV75560DSJ	Stage-V, >= 2019 , 75-560 kW, diesel, SCR: ja	4,784	53,49234628	0,03588
{8D46B38A-0FD5-49F3-9784-B27111352749}	Surface	werkterrein	eenheid/m2	steunmast	KIJ-BKK380 092	KIJ-BKK380 092_134_Werkterrein	598	3	Inrichting werkterrein (35x35m) Steunmast	3.12	Stroomvoorziening op locatie	2027	B4T	alle werktuigen op benzine, 4takt	1,054872	2,107137653	
{8D46B38A-0FD5-49F3-9784-B27111352749}	Surface	werkterrein	eenheid/m2	steunmast	KIJ-BKK380 092	KIJ-BKK380 092_134_Werkterrein	598	9	Opbreken werkterrein (35x35m) steunmast	9.1	Opnemen rijplaten	2028	SV75560DSJ	Stage-V, >= 2019 , 75-560 kW, diesel, SCR: ja	3,98866	53,34677385	0,03588
{8D46B38A-0FD5-49F3-9784-B27111352749}	Surface	werkterrein	eenheid/m2	steunmast	KIJ-BKK380 092	KIJ-BKK380 092_134_Werkterrein	598	9	Opbreken werkterrein (35x35m) steunmast	9.3	Opnemen houtsnippers	2028	SV75560DSJ	Stage-V, >= 2019 , 75-560 kW, diesel, SCR: ja	3,986666667	44,57695523	0,03588
{8D46B38A-0FD5-49F3-9784-B27111352749}	Surface	werkterrein	eenheid/m2	steunmast	KIJ-BKK380 092	KIJ-BKK380 092_134_Werkterrein	598	9	Opbreken werkterrein (35x35m) steunmast	9.4	Opnemen houtsnippers	2028	SV75560DSJ	Stage-V, >= 2019 , 75-560 kW, diesel, SCR: ja	3,986666667	53,3201138	0,03588
{8D46B38A-0FD5-49F3-9784-B27111352749}	Surface	werkterrein	eenheid/m2	steunmast	KIJ-BKK380 092	KIJ-BKK380 092_134_Werkterrein	598	9	Opbreken werkterrein (35x35m) steunmast	9.8	Terugbrengen leeflaag in oude staat + verwerken zetting	2028	SV75560DSJ	Stage-V, >= 2019 , 75-560 kW, diesel, SCR: ja	4,784	53,49234628	0,03588
{8D46B38A-0FD5-49F3-9784-B27111352749}	Surface	werkterrein	eenheid/m2	steunmast	KIJ-BKK380 092	KIJ-BKK380 092_134_Werkterrein	598	9	Opbreken werkterrein (35x35m) steunmast	9.9	Inzaaien terrein	2028	SV75560DSJ	Stage-V, >= 2019 , 75-560 kW, diesel, SCR: ja	1,196	13,12328205	0,03588
{8D46B38A-0FD5-49F3-9784-B27111352749}	Surface	werkterrein	eenheid	steunmast	KIJ-BKK380 092	KIJ-BKK380 092_134_Werkterrein	598	9	Opbreken werkterrein (35x35m) steunmast	9.12	Stroomvoorziening op locatie	2028	B4T	alle werktuigen op benzine, 4takt	1,764	3,523641561	0
{8D46B38A-0FD5-49F3-9784-B27111352749}	Surface	werkterrein	eenheid	steunmast	KIJ-BKK380 092	KIJ-BKK380 092_134_Werkterrein	598	12	Verwijderen en aanbrengen onderdelen steunmast	12.4	Assistentie werkzaamheden	2028	SV75560DSJ	Stage-V, >= 2019 , 75-560 kW, diesel, SCR: ja	2	25,07828765	1,504697259
{10C4660E-431C-4AB3-A26B-089989EAB2A6}	Surface	werkterrein	eenheid	steunmast	KIJ-BKK380 037	KIJ-BKK380 037_135_Werkterrein	864	3	Inrichting werkterrein (35x35m) Steunmast	3.1	Aan- en afvoer materieelstukken	2027	ZUT	Zware utiliteitsvoertuigen (meer dan 6L cilinderinhoud) op diesel	1	31,96374372	0
{10C4660E-431C-4AB3-A26B-089989EAB2A6}	Surface	werkterrein	eenheid/m2	steunmast	KIJ-BKK380 037	KIJ-BKK380 037_135_Werkterrein	864	3	Inrichting werkterrein (35x35m) Steunmast	3.3	Aanbrengen gronddoek	2027	SV75560DSJ	Stage-V, >= 2019 , 75-560 kW, diesel, SCR: ja	1,728	19,32165016	0,05184
{10C4660E-431C-4AB3-A26B-089989EAB2A6}	Surface	werkterrein	eenheid/m2	steunmast	KIJ-BKK380 037	KIJ-BKK380 037_135_Werkterrein	864	3	Inrichting werkterrein (35x35m) Steunmast	3.4	Aanbrengen gronddoek	2027	SV75560DSJ	Stage-V, >= 2019 , 75-560 kW, diesel, SCR: ja	1,728	23,11132692	0,05184
{10C4660E-431C-4AB3-A26B-089989EAB2A6}	Surface	werkterrein	eenheid/m2	steunmast	KIJ-BKK380 037	KIJ-BKK380 037_135_Werkterrein	864	3	Inrichting werkterrein (35x35m) Steunmast	3.6	Aanbrengen houtsnippers	2027	SV75560DSJ	Stage-V, >= 2019 , 75-560 kW, diesel, SCR: ja	5,76	64,40550053	0,05184
{10C4660E-431C-4AB3-A26B-089989EAB2A6}	Surface	werkterrein	eenheid/m2	steunmast	KIJ-BKK380 037	KIJ-BKK380 037_135_Werkterrein	864	3	Inrichting werkterrein (35x35m) Steunmast	3.7	Aanbrengen houtsnippers	2027	SV75560DSJ	Stage-V, >= 2019 , 75-560 kW, diesel, SCR: ja	5,76	77,03775639	0,05184
{10C4660E-431C-4AB3-A26B-089989EAB2A6}	Surface	werkterrein	eenheid/m2	steunmast	KIJ-BKK380 037	KIJ-BKK380 037_135_Werkterrein	864	3	Inrichting werkterrein (35x35m) Steunmast	3.9	Uitrijden rijplaten	2027	SV75560DSJ	Stage-V, >= 2019 , 75-560 kW, diesel, SCR: ja	5,76288	77,07627527	4,624576516
{10C4660E-431C-4AB3-A26B-089989EAB2A6}	Surface	werkterrein	eenheid/m2	steunmast	KIJ-BKK380 037	KIJ-BKK380 037_135_Werkterrein	864	3	Inrichting werkterrein (35x35m) Steunmast	3.10	Assistentie werkzaamheden	2027	SV75560DSJ	Stage-V, >= 2019 , 75-560 kW, diesel, SCR: ja	6,912	77,28660064	0,05184
{10C4660E-431C-4AB3-A26B-089989EAB2A6}	Surface	werkterrein	eenheid/m2	steunmast	KIJ-BKK380 037	KIJ-BKK380 037_135_Werkterrein	864	3	Inrichting werkterrein (35x35m) Steunmast	3.12	Stroomvoorziening op locatie	2027	B4T	alle werktuigen op benzine, 4takt	1,524096	3,044426309	
{10C4660E-431C-4AB3-A26B-089989EAB2A6}	Surface	werkterrein	eenheid/m2	steunmast	KIJ-BKK380 037	KIJ-BKK380 037_135_Werkterrein	864	9	Opbreken werkterrein (35x35m) steunmast	9.1	Opnemen rijplaten	2028	SV75560DSJ	Stage-V, >= 2019 , 75-560 kW, diesel, SCR: ja	5,76288	77,07627527	0,05184
{10C4660E-431C-4AB3-A26B-089989EAB2A6}	Surface	werkterrein	eenheid/m2	steunmast	KIJ-BKK380 037	KIJ-BKK380 037_135_Werkterrein	864	9	Opbreken werkterrein (35x35m) steunmast	9.3	Opnemen houtsnippers	2028	SV75560DSJ	Stage-V, >= 2019 , 75-560 kW, diesel, SCR: ja	5,76	64,40550053	0,05184
{10C4660E-431C-4AB3-A26B-089989EAB2A6}	Surface	werkterrein	eenheid/m2	steunmast	KIJ-BKK380 037	KIJ-BKK380 037_135_Werkterrein	864	9	Opbreken werkterrein (35x35m) steunmast	9.4	Opnemen houtsnippers	2028	SV75560DSJ	Stage-V, >= 2019 , 75-560 kW, diesel, SCR: ja	5,76	77,03775639	0,05184
{10C4660E-431C-4AB3-A26B-089989EAB2A6}	Surface	werkterrein	eenheid/m2	steunmast	KIJ-BKK380 037	KIJ-BKK380 037_135_Werkterrein	864	9	Opbreken werkterrein (35x35m) steunmast	9.8	Terugbrengen leeflaag in oude staat + verwerken zetting	2028	SV75560DSJ	Stage-V, >= 2019 , 75-560 kW, diesel, SCR: ja	6,912	77,28660064	0,05184
{10C4660E-431C-4AB3-A26B-089989EAB2A6}	Surface	werkterrein	eenheid/m2	steunmast	KIJ-BKK380 037	KIJ-BKK380 037_135_Werkterrein	864	9	Opbreken werkterrein (35x35m) steunmast	9.9	Inzaaien terrein	2028	SV75560DSJ	Stage-V, >= 2019 , 75-560 kW, diesel, SCR: ja	1,728	18,96072857	0,05184
{10C4660E-431C-4AB3-A26B-089989EAB2A6}	Surface	werkterrein	eenheid	steunmast	KIJ-BKK380 037	KIJ-BKK380 037_135_Werkterrein	864	9	Opbreken werkterrein (35x35m) steunmast	9.12	Stroomvoorziening op locatie	2028	B4T	alle werktuigen op benzine, 4takt	1,764	3,523641561	0
{10C4660E-431C-4AB3-A26B-089989EAB2A6}	Surface	werkterrein	eenheid	steunmast	KIJ-BKK380 037	KIJ-BKK380 037_135_Werkterrein	864	12	Verwijderen en aanbrengen onderdelen steunmast	12.4	Assistentie werkzaamheden	2028	SV75560DSJ	Stage-V, >= 2019 , 75-560 kW, diesel, SCR: ja	2	25,07828765	1,504697259
{80DB19FD-D887-4D99-BC31-A10A97CA4B90}	Surface	werkterrein	eenheid	steunmast	BKK-DIM380 145	BKK-DIM380 145_136_Werkterrein	584	3	Inrichting werkterrein (35x35m) Steunmast	3.1	Aan- en afvoer materieelstukken	2027	ZUT	Zware utiliteitsvoertuigen (meer dan 6L cilinderinhoud) op diesel	1	31,96374372	0
{80DB19FD-D887-4D99-BC31-A10A97CA4B90}	Surface	werkterrein	eenheid/m2	steunmast	BKK-DIM380 145	BKK-DIM380 145_136_Werkterrein	584	3	Inrichting werkterrein (35x35m) Steunmast	3.3	Aanbrengen gronddoek	2027	SV75560DSJ	Stage-V, >= 2019 , 75-560 kW, diesel, SCR: ja	1,168	13,06000428	0,03504
{80DB19FD-D887-4D99-BC31-A10A97CA4B90}	Surface	werkterrein	eenheid/m2	steunmast	BKK-DIM380 145	BKK-DIM380 145_136_Werkterrein	584	3	Inrichting werkterrein (35x35m) Steunmast	3.4	Aanbrengen gronddoek	2027	SV75560DSJ	Stage-V, >= 2019 , 75-560 kW, diesel, SCR: ja	1,168	15,62154505	0,03504
{80DB19FD-D887-4D99-BC31-A10A97CA4B90}	Surface	werkterrein	eenheid/m2	steunmast	BKK-DIM380 145	BKK-DIM380 145_136_Werkterrein	584	3	Inrichting werkterrein (35x35m) Steunmast	3.6	Aanbrengen houtsnippers	2027	SV75560DSJ	Stage-V, >= 2019 , 75-560 kW, diesel, SCR: ja	3,893333333	43,53334758	0,03504
{80DB19FD-D887-4D99-BC31-A10A97CA4B90}	Surface	werkterrein	eenheid/m2	steunmast	BKK-DIM380 145	BKK-DIM380 145_136_Werkterrein	584	3	Inrichting werkterrein (35x35m) Steunmast	3.7	Aanbrengen houtsnippers	2027	SV75560DSJ	Stage-V, >= 2019 , 75-560 kW, diesel, SCR: ja	3,893333333	52,07181682	0,03504
{80DB19FD-D887-4D99-BC31-A10A97CA4B90}	Surface	werkterrein	eenheid/m2	steunmast	BKK-DIM380 145	BKK-DIM380 145_136_Werkterrein	584	3	Inrichting werkterrein (35x35m) Steunmast	3.9	Uitrijden rijplaten	2027	SV75560DSJ	Stage-V, >= 2019 , 75-560 kW, diesel, SCR: ja	3,89528	52,09785273	3,125871164
{80DB19FD-D887-4D99-BC31-A10A97CA4B90}	Surface	werkterrein	eenheid/m2	steunmast	BKK-DIM380 145	BKK-DIM380 145_136_Werkterrein	584	3	Inrichting werkterrein (35x35m) Steunmast	3.10	Assistentie werkzaamheden	2027	SV75560DSJ	Stage-V, >= 2019 , 75-560 kW, diesel, SCR: ja	4,672	52,2400171	0,03504
{80DB19FD-D887-4D99-BC31-A10A97CA4B90}	Surface	werkterrein	eenheid/m2	steunmast	BKK-DIM380 145	BKK-DIM380 145_136_Werkterrein	584	3	Inrichting werkterrein (35x35m) Steunmast	3.12	Stroomvoorziening op locatie	2027	B4T	alle werktuigen op benzine, 4takt	1,030176	2,057806671	
{80DB19FD-D887-4D99-BC31-A10A97CA4B90}	Surface	werkterrein	eenheid/m2	steunmast	BKK-DIM380 145	BKK-DIM380 145_136_Werkterrein	584	9	Opbreken werkterrein (35x35m) steunmast	9.1	Opnemen rijplaten	2028	SV75560DSJ	Stage-V, >= 2019 , 75-560 kW, diesel, SCR: ja	3,89528	52,09785273	0,03504
{80DB19FD-D887-4D99-BC31-A10A97CA4B90}	Surface	werkterrein	eenheid/m2	steunmast	BKK-DIM380 145	BKK-DIM380 145_136_Werkterrein	584	9	Opbreken werkterrein (35x35m) steunmast	9.3	Opnemen houtsnippers	2028	SV75560DSJ	Stage-V, >= 2019 , 75-560 kW, diesel, SCR: ja	3,893333333	43,53334758	0,03504
{80DB19FD-D887-4D99-BC31-A10A97CA4B90}	Surface	werkterrein	eenheid/m2	steunmast	BKK-DIM380 145	BKK-DIM380 145_136_Werkterrein	584	9	Opbreken werkterrein (35x35m) steunmast	9.4	Opnemen houtsnippers	2028	SV75560DSJ	Stage-V, >= 2019 , 75-560 kW, diesel, SCR: ja	3,893333333	52,07181682	0,03504
{80DB19FD-D887-4D99-BC31-A10A97CA4B90}	Surface	werkterrein	eenheid/m2	steunmast	BKK-DIM380 145	BKK-DIM380 145_136_Werkterrein	584	9	Opbreken werkterrein (35x35m) steunmast	9.8	Terugbrengen leeflaag in oude staat + verwerken zetting	2028	SV75560DSJ	Stage-V, >= 2019 , 75-560 kW, diesel, SCR: ja	4,672	52,2400171	0,03504
{80DB19FD-D887-4D99-BC31-A10A97CA4B90}	Surface	werkterrein	eenheid/m2	steunmast	BKK-DIM380 145	BKK-DIM380 145_136_Werkterrein	584	9	Opbreken werkterrein (35x35m) steunmast	9.9	Inzaaien terrein	2028	SV75560DSJ	Stage-V, >= 2019 , 75-560 kW, diesel, SCR: ja	1,168	12,81604802	0,03504
{80DB19FD-D887-4D99-BC31-A10A97CA4B90}	Surface	werkterrein	eenheid	steunmast	BKK-DIM380 145	BKK-DIM380 145_136_Werkterrein	584	9	Opbreken werkterrein (35x35m) steunmast	9.12	Stroomvoorziening op locatie	2028	B4T	alle werktuigen op benzine, 4takt	1,764	3,523641561	0
{80DB19FD-D887-4D99-BC31-A10A97CA4B90}	Surface	werkterrein	eenheid	steunmast	BKK-DIM380 145	BKK-DIM380 145_136_Werkterrein	584	12	Verwijderen en aanbrengen onderdelen steunmast	12.4	Assistentie werkzaamheden	2028	SV75560DSJ	Stage-V, >= 2019 , 75-560 kW, diesel, SCR: ja	2	25,07828765	1,504697259
{8C633680-FD50-46E9-BEA5-29DE93806B24}	Surface	werkterrein	eenheid	steunmast	BKK-DIM380 111	BKK-DIM380 111_137_Werkterrein	832	3	Inrichting werkterrein (35x35m) Steunmast	3.1	Aan- en afvoer materieelstukken	2027	ZUT	Zware utiliteitsvoertuigen (meer dan 6L cilinderinhoud) op diesel	1	31,96374372	0
{8C633680-FD50-46E9-BEA5-29DE93806B24}	Surface	werkterrein	eenheid/m2	steunmast	BKK-DIM380 111	BKK-DIM380 111_137_Werkterrein	832	3	Inrichting werkterrein (35x35m) Steunmast	3.3	Aanbrengen gronddoek	2027	SV75560DSJ	Stage-V, >= 2019 , 75-560 kW, diesel, SCR: ja	1,664	18,60603349	0,04992
{8C633680-FD50-46E9-BEA5-29DE93806B24}	Surface	werkterrein	eenheid/m2	steunmast	BKK-DIM380 111	BKK-DIM380 111_137_Werkterrein	832	3	Inrichting werkterrein (35x35m) Steunmast	3.4	Aanbrengen gronddoek	2027	SV75560DSJ	Stage-V, >= 2019 , 75-560 kW, diesel, SCR: ja	1,664	22,25535185	0,04992
{8C633680-FD50-46E9-BEA5-29DE93806B24}	Surface	werkterrein	eenheid/m2	steunmast	BKK-DIM380 111	BKK-DIM380 111_137_Werkterrein	832	3	Inrichting werkterrein (35x35m) Steunmast	3.6	Aanbrengen houtsnippers	2027	SV75560DSJ	Stage-V, >= 2019 , 75-560 kW, diesel, SCR: ja	5,546666667	62,02011163	0,04992
{8C633680-FD50-46E9-BEA5-29DE93806B24}	Surface	werkterrein	eenheid/m2	steunmast	BKK-DIM380 111	BKK-DIM380 111_137_Werkterrein	832	3	Inrichting werkterrein (35x35m) Steunmast	3.7	Aanbrengen houtsnippers	2027	SV75560DSJ	Stage-V, >= 2019 , 75-560 kW, diesel, SCR: ja	5,546666667	74,18450615	0,04992
{8C633680-FD50-46E9-BEA5-29DE93806B24}	Surface	werkterrein	eenheid/m2	steunmast	BKK-DIM380 111	BKK-DIM380 111_137_Werkterrein	832	3	Inrichting werkterrein (35x35m) Steunmast	3.9	Uitrijden rijplaten	2027	SV75560DSJ	Stage-V, >= 2019 , 75-560 kW, diesel, SCR: ja	5,54944	74,22159841	4,453295904
{8C633680-FD50-46E9-BEA5-29DE93806B24}	Surface	werkterrein	eenheid/m2	steunmast	BKK-DIM380 111	BKK-DIM380 111_137_Werkterrein	832	3	Inrichting werkterrein (35x35m) Steunmast	3.10	Assistentie werkzaamheden	2027	SV75560DSJ	Stage-V, >= 2019 , 75-560 kW, diesel, SCR: ja	6,656	74,42413395	0,04992
{8C633680-FD50-46E9-BEA5-29DE93806B24}	Surface	werkterrein	eenheid/m2	steunmast	BKK-DIM380 111	BKK-DIM380 111_137_Werkterrein	832	3	Inrichting werkterrein (35x35m) Steunmast	3.12	Stroomvoorziening op locatie	2027	B4T	alle werktuigen op benzine, 4takt	1,467648	2,931669779	
{8C633680-FD50-46E9-BEA5-29DE93806B24}	Surface	werkterrein	eenheid/m2	steunmast	BKK-DIM380 111	BKK-DIM380 111_137_Werkterrein	832	9	Opbreken werkterrein (35x35m) steunmast	9.1	Opnemen rijplaten	2028	SV75560DSJ	Stage-V, >= 2019 , 75-560 kW, diesel, SCR: ja	5,54944	74,22159841	0,04992
{8C633680-FD50-46E9-BEA5-29DE93806B24}	Surface	werkterrein	eenheid/m2	steunmast	BKK-DIM380 111	BKK-DIM380 111_137_Werkterrein	832	9	Opbreken werkterrein (35x35m) steunmast	9.3	Opnemen houtsnippers	2028	SV75560DSJ	Stage-V, >= 2019 , 75-560 kW, diesel, SCR: ja	5,546666667	62,02011163	0,04992
{8C633680-FD50-46E9-BEA5-29DE93806B24}	Surface	werkterrein	eenheid/m2	steunmast	BKK-DIM380 111	BKK-DIM380 111_137_Werkterrein	832	9	Opbreken werkterrein (35x35m) steunmast	9.4	Opnemen houtsnippers	2028	SV75560DSJ	Stage-V, >= 2019 , 75-560 kW, diesel, SCR: ja	5,546666667	74,18450615	0,04992
{8C633680-FD50-46E9-BEA5-29DE93806B24}	Surface	werkterrein	eenheid/m2	steunmast	BKK-DIM380 111	BKK-DIM380 111_137_Werkterrein	832	9	Opbreken werkterrein (35x35m) steunmast	9.8	Terugbrengen leeflaag in oude staat + verwerken zetting	2028	SV75560DSJ	Stage-V, >= 2019 , 75-560 kW, diesel, SCR: ja	6,656	74,42413395	0,04992
{8C633680-FD50-46E9-BEA5-29DE93806B24}	Surface	werkterrein	eenheid/m2	steunmast	BKK-DIM380 111	BKK-DIM380 111_137_Werkterrein	832	9	Opbreken werkterrein (35x35m) steunmast	9.9	Inzaaien terrein	2028	SV75560DSJ	Stage-V, >= 2019 , 75-560 kW, diesel, SCR: ja	1,664	18,25847937	0,04992
{8C633680-FD50-46E9-BEA5-29DE93806B24}	Surface	werkterrein	eenheid	steunmast	BKK-DIM380 111	BKK-DIM380 111_137_Werkterrein	832	9	Opbreken werkterrein (35x35m) steunmast	9.12	Stroomvoorziening op locatie	2028	B4T	alle werktuigen op benzine, 4takt	1,764	3,523641561	0
{8C633680-FD50-46E9-BEA5-29DE93806B24}	Surface	werkterrein	eenheid	steunmast	BKK-DIM380 111	BKK-DIM380 111_137_Werkterrein	832	12	Verwijderen en aanbrengen onderdelen steunmast	12.4	Assistentie werkzaamheden	2028	SV75560DSJ	Stage-V, >= 2019 , 75-560 kW, diesel, SCR: ja	2	25,07828765	1,504697259
{4DAED54E-BA24-43E5-9DC8-658F139C04C9}	Surface	werkterrein	eenheid	steunmast	KIJ-BKK380 052	KIJ-BKK380 052_138_Werkterrein	607	3	Inrichting werkterrein (35x35m) Steunmast	3.1	Aan- en afvoer materieelstukken	2027	ZUT	Zware utiliteitsvoertuigen (meer dan 6L cilinderinhoud) op diesel	1	31,96374372	0
{4DAED54E-BA24-43E5-9DC8-658F139C04C9}	Surface	werkterrein	eenheid/m2	steunmast	KIJ-BKK380 052	KIJ-BKK380 052_138_Werkterrein	607	3	Inrichting werkterrein (35x35m) Steunmast	3.3	Aanbrengen gronddoek	2027	SV75560DSJ	Stage-V, >= 2019 , 75-560 kW, diesel, SCR: ja	1,214	13,57435376	0,03642
{4DAED54E-BA24-43E5-9DC8-658F139C04C9}	Surface	werkterrein	eenheid/m2	steunmast	KIJ-BKK380 052	KIJ-BKK380 052_138_Werkterrein	607	3	Inrichting werkterrein (35x35m) Steunmast	3.4	Aanbrengen gronddoek	2027	SV75560DSJ	Stage-V, >= 2019 , 75-560 kW, diesel, SCR: ja	1,214	16,23677713	0,03642
{4DAED54E-BA24-43E5-9DC8-658F139C04C9}	Surface	werkterrein	eenheid/m2	steunmast	KIJ-BKK380 052	KIJ-BKK380 052_138_Werkterrein	607	3	Inrichting werkterrein (35x35m) Steunmast	3.6	Aanbrengen houtsnippers	2027	SV75560DSJ	Stage-V, >= 2019 , 75-560 kW, diesel, SCR: ja	4,046666667	45,24784586	0,03642
{4DAED54E-BA24-43E5-9DC8-658F139C04C9}	Surface	werkterrein	eenheid/m2	steunmast	KIJ-BKK380 052	KIJ-BKK380 052_138_Werkterrein	607	3	Inrichting werkterrein (35x35m) Steunmast	3.7	Aanbrengen houtsnippers	2027	SV75560DSJ	Stage-V, >= 2019 , 75-560 kW, diesel, SCR: ja	4,046666667	54,12259043	0,03642
{4DAED54E-BA24-43E5-9DC8-658F139C04C9}	Surface	werkterrein	eenheid/m2	steunmast	KIJ-BKK380 052	KIJ-BKK380 052_138_Werkterrein	607	3	Inrichting werkterrein (35x35m) Steunmast	3.9	Uitrijden rijplaten	2027	SV75560DSJ	Stage-V, >= 2019 , 75-560 kW, diesel, SCR: ja	4,04869	54,14965172	3,248979103
{4DAED54E-BA24-43E5-9DC8-658F139C04C9}	Surface	werkterrein	eenheid/m2	steunmast	KIJ-BKK380 052	KIJ-BKK380 052_138_Werkterrein	607	3	Inrichting werkterrein (35x35m) Steunmast	3.10	Assistentie werkzaamheden	2027	SV75560DSJ	Stage-V, >= 2019 , 75-560 kW, diesel, SCR: ja	4,856	54,29741503	0,03642
{4DAED54E-BA24-43E5-9DC8-658F139C04C9}	Surface	werkterrein	eenheid/m2	steunmast	KIJ-BKK380 052	KIJ-BKK380 052_138_Werkterrein	607	3	Inrichting werkterrein (35x35m) Steunmast	3.12	Stroomvoorziening op locatie	2027	B4T	alle werktuigen op benzine, 4takt	1,070748	2,138850427	
{4DAED54E-BA24-43E5-9DC8-658F139C04C9}	Surface	werkterrein	eenheid/m2	steunmast	KIJ-BKK380 052	KIJ-BKK380 052_138_Werkterrein	607	9	Opbreken werkterrein (35x35m) steunmast	9.1	Opnemen rijplaten	2028	SV75560DSJ	Stage-V, >= 2019 , 75-560 kW, diesel, SCR: ja	4,04869	54,14965172	0,03642
{4DAED54E-BA24-43E5-9DC8-658F139C04C9}	Surface	werkterrein	eenheid/m2	steunmast	KIJ-BKK380 052	KIJ-BKK380 052_138_Werkterrein	607	9	Opbreken werkterrein (35x35m) steunmast	9.3	Opnemen houtsnippers	2028	SV75560DSJ	Stage-V, >= 2019 , 75-560 kW, diesel, SCR: ja	4,046666667	45,24784586	0,03642
{4DAED54E-BA24-43E5-9DC8-658F139C04C9}	Surface	werkterrein	eenheid/m2	steunmast	KIJ-BKK380 052	KIJ-BKK380 052_138_Werkterrein	607	9	Opbreken werkterrein (35x35m) steunmast	9.4	Opnemen houtsnippers	2028	SV75560DSJ	Stage-V, >= 2019 , 75-560 kW, diesel, SCR: ja	4,046666667	54,12259043	0,03642
{4DAED54E-BA24-43E5-9DC8-658F139C04C9}	Surface	werkterrein	eenheid/m2	steunmast	KIJ-BKK380 052	KIJ-BKK380 052_138_Werkterrein	607	9	Opbreken werkterrein (35x35m) steunmast	9.8	Terugbrengen leeflaag in oude staat + verwerken zetting	2028	SV75560DSJ	Stage-V, >= 2019 , 75-560 kW, diesel, SCR: ja	4,856	54,29741503	0,03642
{4DAED54E-BA24-43E5-9DC8-658F139C04C9}	Surface	werkterrein	eenheid/m2	steunmast	KIJ-BKK380 052	KIJ-BKK380 052_138_Werkterrein	607	9	Opbreken werkterrein (35x35m) steunmast	9.9	Inzaaien terrein	2028	SV75560DSJ	Stage-V, >= 2019 , 75-560 kW, diesel, SCR: ja	1,214	13,32078963	0,03642
{4DAED54E-BA24-43E5-9DC8-658F139C04C9}	Surface	werkterrein	eenheid	steunmast	KIJ-BKK380 052	KIJ-BKK380 052_138_Werkterrein	607	9	Opbreken werkterrein (35x35m) steunmast	9.12	Stroomvoorziening op locatie	2028	B4T	alle werktuigen op benzine, 4takt	1,764	3,523641561	0
{4DAED54E-BA24-43E5-9DC8-658F139C04C9}	Surface	werkterrein	eenheid	steunmast	KIJ-BKK380 052	KIJ-BKK380 052_138_Werkterrein	607	12	Verwijderen en aanbrengen onderdelen steunmast	12.4	Assistentie werkzaamheden	2028	SV75560DSJ	Stage-V, >= 2019 , 75-560 kW, diesel, SCR: ja	2	25,07828765	1,504697259
{0FBF445C-FF10-41E1-A125-74D934E44644}	Surface	werkterrein	eenheid	steunmast	KIJ-BKK380 025	KIJ-BKK380 025_139_Werkterrein	857	3	Inrichting werkterrein (35x35m) Steunmast	3.1	Aan- en afvoer materieelstukken	2027	ZUT	Zware utiliteitsvoertuigen (meer dan 6L cilinderinhoud) op diesel	1	31,96374372	0
{0FBF445C-FF10-41E1-A125-74D934E44644}	Surface	werkterrein	eenheid/m2	steunmast	KIJ-BKK380 025	KIJ-BKK380 025_139_Werkterrein	857	3	Inrichting werkterrein (35x35m) Steunmast	3.3	Aanbrengen gronddoek	2027	SV75560DSJ	Stage-V, >= 2019 , 75-560 kW, diesel, SCR: ja	1,714	19,16510901	0,05142
{0FBF445C-FF10-41E1-A125-74D934E44644}	Surface	werkterrein	eenheid/m2	steunmast	KIJ-BKK380 025	KIJ-BKK380 025_139_Werkterrein	857	3	Inrichting werkterrein (35x35m) Steunmast	3.4	Aanbrengen gronddoek	2027	SV75560DSJ	Stage-V, >= 2019 , 75-560 kW, diesel, SCR: ja	1,714	22,92408237	0,05142
{0FBF445C-FF10-41E1-A125-74D934E44644}	Surface	werkterrein	eenheid/m2	steunmast	KIJ-BKK380 025	KIJ-BKK380 025_139_Werkterrein	857	3	Inrichting werkterrein (35x35m) Steunmast	3.6	Aanbrengen houtsnippers	2027	SV75560DSJ	Stage-V, >= 2019 , 75-560 kW, diesel, SCR: ja	5,713333333	63,88369671	0,05142
{0FBF445C-FF10-41E1-A125-74D934E44644}	Surface	werkterrein	eenheid/m2	steunmast	KIJ-BKK380 025	KIJ-BKK380 025_139_Werkterrein	857	3	Inrichting werkterrein (35x35m) Steunmast	3.7	Aanbrengen houtsnippers	2027	SV75560DSJ	Stage-V, >= 2019 , 75-560 kW, diesel, SCR: ja	5,713333333	76,4136079	0,05142
{0FBF445C-FF10-41E1-A125-74D934E44644}	Surface	werkterrein	eenheid/m2	steunmast	KIJ-BKK380 025	KIJ-BKK380 025_139_Werkterrein	857	3	Inrichting werkterrein (35x35m) Steunmast	3.9	Uitrijden rijplaten	2027	SV75560DSJ	Stage-V, >= 2019 , 75-560 kW, diesel, SCR: ja	5,71619	76,4518147	4,587108882
{0FBF445C-FF10-41E1-A125-74D934E44644}	Surface	werkterrein	eenheid/m2	steunmast	KIJ-BKK380 025	KIJ-BKK380 025_139_Werkterrein	857	3	Inrichting werkterrein (35x35m) Steunmast	3.10	Assistentie werkzaamheden	2027	SV75560DSJ	Stage-V, >= 2019 , 75-560 kW, diesel, SCR: ja	6,856	76,66043605	0,05142
{0FBF445C-FF10-41E1-A125-74D934E44644}	Surface	werkterrein	eenheid/m2	steunmast	KIJ-BKK380 025	KIJ-BKK380 025_139_Werkterrein	857	3	Inrichting werkterrein (35x35m) Steunmast	3.12	Stroomvoorziening op locatie	2027	B4T	alle werktuigen op benzine, 4takt	1,511748	3,019760818	
{0FBF445C-FF10-41E1-A125-74D934E44644}	Surface	werkterrein	eenheid/m2	steunmast	KIJ-BKK380 025	KIJ-BKK380 025_139_Werkterrein	857	9	Opbreken werkterrein (35x35m) steunmast	9.1	Opnemen rijplaten	2028	SV75560DSJ	Stage-V, >= 2019 , 75-560 kW, diesel, SCR: ja	5,71619	76,4518147	0,05142
{0FBF445C-FF10-41E1-A125-74D934E44644}	Surface	werkterrein	eenheid/m2	steunmast	KIJ-BKK380 025	KIJ-BKK380 025_139_Werkterrein	857	9	Opbreken werkterrein (35x35m) steunmast	9.3	Opnemen houtsnippers	2028	SV75560DSJ	Stage-V, >= 2019 , 75-560 kW, diesel, SCR: ja	5,713333333	63,88369671	0,05142
{0FBF445C-FF10-41E1-A125-74D934E44644}	Surface	werkterrein	eenheid/m2	steunmast	KIJ-BKK380 025	KIJ-BKK380 025_139_Werkterrein	857	9	Opbreken werkterrein (35x35m) steunmast	9.4	Opnemen houtsnippers	2028	SV75560DSJ	Stage-V, >= 2019 , 75-560 kW, diesel, SCR: ja	5,713333333	76,4136079	0,05142
{0FBF445C-FF10-41E1-A125-74D934E44644}	Surface	werkterrein	eenheid/m2	steunmast	KIJ-BKK380 025	KIJ-BKK380 025_139_Werkterrein	857	9	Opbreken werkterrein (35x35m) steunmast	9.8	Terugbrengen leeflaag in oude staat + verwerken zetting	2028	SV75560DSJ	Stage-V, >= 2019 , 75-560 kW, diesel, SCR: ja	6,856	76,66043605	0,05142
{0FBF445C-FF10-41E1-A125-74D934E44644}	Surface	werkterrein	eenheid/m2	steunmast	KIJ-BKK380 025	KIJ-BKK380 025_139_Werkterrein	857	9	Opbreken werkterrein (35x35m) steunmast	9.9	Inzaaien terrein	2028	SV75560DSJ	Stage-V, >= 2019 , 75-560 kW, diesel, SCR: ja	1,714	18,80711156	0,05142
{0FBF445C-FF10-41E1-A125-74D934E44644}	Surface	werkterrein	eenheid	steunmast	KIJ-BKK380 025	KIJ-BKK380 025_139_Werkterrein	857	9	Opbreken werkterrein (35x35m) steunmast	9.12	Stroomvoorziening op locatie	2028	B4T	alle werktuigen op benzine, 4takt	1,764	3,523641561	0
{0FBF445C-FF10-41E1-A125-74D934E44644}	Surface	werkterrein	eenheid	steunmast	KIJ-BKK380 025	KIJ-BKK380 025_139_Werkterrein	857	12	Verwijderen en aanbrengen onderdelen steunmast	12.4	Assistentie werkzaamheden	2028	SV75560DSJ	Stage-V, >= 2019 , 75-560 kW, diesel, SCR: ja	2	25,07828765	1,504697259
{CB286EDB-45B2-4CEC-9FDB-B6AB3318ABB9}	Surface	werkterrein	eenheid	steunmast	KIJ-BKK380 020	KIJ-BKK380 020_140_Werkterrein	604	3	Inrichting werkterrein (35x35m) Steunmast	3.1	Aan- en afvoer materieelstukken	2027	ZUT	Zware utiliteitsvoertuigen (meer dan 6L cilinderinhoud) op diesel	1	31,96374372	0
{CB286EDB-45B2-4CEC-9FDB-B6AB3318ABB9}	Surface	werkterrein	eenheid/m2	steunmast	KIJ-BKK380 020	KIJ-BKK380 020_140_Werkterrein	604	3	Inrichting werkterrein (35x35m) Steunmast	3.3	Aanbrengen gronddoek	2027	SV75560DSJ	Stage-V, >= 2019 , 75-560 kW, diesel, SCR: ja	1,208	13,5072647	0,03624
{CB286EDB-45B2-4CEC-9FDB-B6AB3318ABB9}	Surface	werkterrein	eenheid/m2	steunmast	KIJ-BKK380 020	KIJ-BKK380 020_140_Werkterrein	604	3	Inrichting werkterrein (35x35m) Steunmast	3.4	Aanbrengen gronddoek	2027	SV75560DSJ	Stage-V, >= 2019 , 75-560 kW, diesel, SCR: ja	1,208	16,15652946	0,03624
{CB286EDB-45B2-4CEC-9FDB-B6AB3318ABB9}	Surface	werkterrein	eenheid/m2	steunmast	KIJ-BKK380 020	KIJ-BKK380 020_140_Werkterrein	604	3	Inrichting werkterrein (35x35m) Steunmast	3.6	Aanbrengen houtsnippers	2027	SV75560DSJ	Stage-V, >= 2019 , 75-560 kW, diesel, SCR: ja	4,026666667	45,02421565	0,03624
{CB286EDB-45B2-4CEC-9FDB-B6AB3318ABB9}	Surface	werkterrein	eenheid/m2	steunmast	KIJ-BKK380 020	KIJ-BKK380 020_140_Werkterrein	604	3	Inrichting werkterrein (35x35m) Steunmast	3.7	Aanbrengen houtsnippers	2027	SV75560DSJ	Stage-V, >= 2019 , 75-560 kW, diesel, SCR: ja	4,026666667	53,85509822	0,03624
{CB286EDB-45B2-4CEC-9FDB-B6AB3318ABB9}	Surface	werkterrein	eenheid/m2	steunmast	KIJ-BKK380 020	KIJ-BKK380 020_140_Werkterrein	604	3	Inrichting werkterrein (35x35m) Steunmast	3.9	Uitrijden rijplaten	2027	SV75560DSJ	Stage-V, >= 2019 , 75-560 kW, diesel, SCR: ja	4,02868	53,88202577	3,232921546
{CB286EDB-45B2-4CEC-9FDB-B6AB3318ABB9}	Surface	werkterrein	eenheid/m2	steunmast	KIJ-BKK380 020	KIJ-BKK380 020_140_Werkterrein	604	3	Inrichting werkterrein (35x35m) Steunmast	3.10	Assistentie werkzaamheden	2027	SV75560DSJ	Stage-V, >= 2019 , 75-560 kW, diesel, SCR: ja	4,832	54,02905878	0,03624
{CB286EDB-45B2-4CEC-9FDB-B6AB3318ABB9}	Surface	werkterrein	eenheid/m2	steunmast	KIJ-BKK380 020	KIJ-BKK380 020_140_Werkterrein	604	3	Inrichting werkterrein (35x35m) Steunmast	3.12	Stroomvoorziening op locatie	2027	B4T	alle werktuigen op benzine, 4takt	1,065456	2,128279503	
{CB286EDB-45B2-4CEC-9FDB-B6AB3318ABB9}	Surface	werkterrein	eenheid/m2	steunmast	KIJ-BKK380 020	KIJ-BKK380 020_140_Werkterrein	604	9	Opbreken werkterrein (35x35m) steunmast	9.1	Opnemen rijplaten	2028	SV75560DSJ	Stage-V, >= 2019 , 75-560 kW, diesel, SCR: ja	4,02868	53,88202577	0,03624
{CB286EDB-45B2-4CEC-9FDB-B6AB3318ABB9}	Surface	werkterrein	eenheid/m2	steunmast	KIJ-BKK380 020	KIJ-BKK380 020_140_Werkterrein	604	9	Opbreken werkterrein (35x35m) steunmast	9.3	Opnemen houtsnippers	2028	SV75560DSJ	Stage-V, >= 2019 , 75-560 kW, diesel, SCR: ja	4,026666667	45,02421565	0,03624
{CB286EDB-45B2-4CEC-9FDB-B6AB3318ABB9}	Surface	werkterrein	eenheid/m2	steunmast	KIJ-BKK380 020	KIJ-BKK380 020_140_Werkterrein	604	9	Opbreken werkterrein (35x35m) steunmast	9.4	Opnemen houtsnippers	2028	SV75560DSJ	Stage-V, >= 2019 , 75-560 kW, diesel, SCR: ja	4,026666667	53,85509822	0,03624
{CB286EDB-45B2-4CEC-9FDB-B6AB3318ABB9}	Surface	werkterrein	eenheid/m2	steunmast	KIJ-BKK380 020	KIJ-BKK380 020_140_Werkterrein	604	9	Opbreken werkterrein (35x35m) steunmast	9.8	Terugbrengen leeflaag in oude staat + verwerken zetting	2028	SV75560DSJ	Stage-V, >= 2019 , 75-560 kW, diesel, SCR: ja	4,832	54,02905878	0,03624
{CB286EDB-45B2-4CEC-9FDB-B6AB3318ABB9}	Surface	werkterrein	eenheid/m2	steunmast	KIJ-BKK380 020	KIJ-BKK380 020_140_Werkterrein	604	9	Opbreken werkterrein (35x35m) steunmast	9.9	Inzaaien terrein	2028	SV75560DSJ	Stage-V, >= 2019 , 75-560 kW, diesel, SCR: ja	1,208	13,25495377	0,03624
{CB286EDB-45B2-4CEC-9FDB-B6AB3318ABB9}	Surface	werkterrein	eenheid	steunmast	KIJ-BKK380 020	KIJ-BKK380 020_140_Werkterrein	604	9	Opbreken werkterrein (35x35m) steunmast	9.12	Stroomvoorziening op locatie	2028	B4T	alle werktuigen op benzine, 4takt	1,764	3,523641561	0
{CB286EDB-45B2-4CEC-9FDB-B6AB3318ABB9}	Surface	werkterrein	eenheid	steunmast	KIJ-BKK380 020	KIJ-BKK380 020_140_Werkterrein	604	12	Verwijderen en aanbrengen onderdelen steunmast	12.4	Assistentie werkzaamheden	2028	SV75560DSJ	Stage-V, >= 2019 , 75-560 kW, diesel, SCR: ja	2	25,07828765	1,504697259
{F1835A94-916C-4D9F-AAED-128B69EDFEE3}	Surface	werkterrein	eenheid	steunmast	KIJ-BKK380 056	KIJ-BKK380 056_141_Werkterrein	600	3	Inrichting werkterrein (35x35m) Steunmast	3.1	Aan- en afvoer materieelstukken	2027	ZUT	Zware utiliteitsvoertuigen (meer dan 6L cilinderinhoud) op diesel	1	31,96374372	0
{F1835A94-916C-4D9F-AAED-128B69EDFEE3}	Surface	werkterrein	eenheid/m2	steunmast	KIJ-BKK380 056	KIJ-BKK380 056_141_Werkterrein	600	3	Inrichting werkterrein (35x35m) Steunmast	3.3	Aanbrengen gronddoek	2027	SV75560DSJ	Stage-V, >= 2019 , 75-560 kW, diesel, SCR: ja	1,2	13,41781261	0,036
{F1835A94-916C-4D9F-AAED-128B69EDFEE3}	Surface	werkterrein	eenheid/m2	steunmast	KIJ-BKK380 056	KIJ-BKK380 056_141_Werkterrein	600	3	Inrichting werkterrein (35x35m) Steunmast	3.4	Aanbrengen gronddoek	2027	SV75560DSJ	Stage-V, >= 2019 , 75-560 kW, diesel, SCR: ja	1,2	16,04953258	0,036
{F1835A94-916C-4D9F-AAED-128B69EDFEE3}	Surface	werkterrein	eenheid/m2	steunmast	KIJ-BKK380 056	KIJ-BKK380 056_141_Werkterrein	600	3	Inrichting werkterrein (35x35m) Steunmast	3.6	Aanbrengen houtsnippers	2027	SV75560DSJ	Stage-V, >= 2019 , 75-560 kW, diesel, SCR: ja	4	44,72604204	0,036
{F1835A94-916C-4D9F-AAED-128B69EDFEE3}	Surface	werkterrein	eenheid/m2	steunmast	KIJ-BKK380 056	KIJ-BKK380 056_141_Werkterrein	600	3	Inrichting werkterrein (35x35m) Steunmast	3.7	Aanbrengen houtsnippers	2027	SV75560DSJ	Stage-V, >= 2019 , 75-560 kW, diesel, SCR: ja	4	53,49844194	0,036
{F1835A94-916C-4D9F-AAED-128B69EDFEE3}	Surface	werkterrein	eenheid/m2	steunmast	KIJ-BKK380 056	KIJ-BKK380 056_141_Werkterrein	600	3	Inrichting werkterrein (35x35m) Steunmast	3.9	Uitrijden rijplaten	2027	SV75560DSJ	Stage-V, >= 2019 , 75-560 kW, diesel, SCR: ja	4,002	53,52519116	3,211511469
{F1835A94-916C-4D9F-AAED-128B69EDFEE3}	Surface	werkterrein	eenheid/m2	steunmast	KIJ-BKK380 056	KIJ-BKK380 056_141_Werkterrein	600	3	Inrichting werkterrein (35x35m) Steunmast	3.10	Assistentie werkzaamheden	2027	SV75560DSJ	Stage-V, >= 2019 , 75-560 kW, diesel, SCR: ja	4,8	53,67125045	0,036
{F1835A94-916C-4D9F-AAED-128B69EDFEE3}	Surface	werkterrein	eenheid/m2	steunmast	KIJ-BKK380 056	KIJ-BKK380 056_141_Werkterrein	600	3	Inrichting werkterrein (35x35m) Steunmast	3.12	Stroomvoorziening op locatie	2027	B4T	alle werktuigen op benzine, 4takt	1,0584	2,114184936	
{F1835A94-916C-4D9F-AAED-128B69EDFEE3}	Surface	werkterrein	eenheid/m2	steunmast	KIJ-BKK380 056	KIJ-BKK380 056_141_Werkterrein	600	9	Opbreken werkterrein (35x35m) steunmast	9.1	Opnemen rijplaten	2028	SV75560DSJ	Stage-V, >= 2019 , 75-560 kW, diesel, SCR: ja	4,002	53,52519116	0,036
{F1835A94-916C-4D9F-AAED-128B69EDFEE3}	Surface	werkterrein	eenheid/m2	steunmast	KIJ-BKK380 056	KIJ-BKK380 056_141_Werkterrein	600	9	Opbreken werkterrein (35x35m) steunmast	9.3	Opnemen houtsnippers	2028	SV75560DSJ	Stage-V, >= 2019 , 75-560 kW, diesel, SCR: ja	4	44,72604204	0,036
{F1835A94-916C-4D9F-AAED-128B69EDFEE3}	Surface	werkterrein	eenheid/m2	steunmast	KIJ-BKK380 056	KIJ-BKK380 056_141_Werkterrein	600	9	Opbreken werkterrein (35x35m) steunmast	9.4	Opnemen houtsnippers	2028	SV75560DSJ	Stage-V, >= 2019 , 75-560 kW, diesel, SCR: ja	4	53,49844194	0,036
{F1835A94-916C-4D9F-AAED-128B69EDFEE3}	Surface	werkterrein	eenheid/m2	steunmast	KIJ-BKK380 056	KIJ-BKK380 056_141_Werkterrein	600	9	Opbreken werkterrein (35x35m) steunmast	9.8	Terugbrengen leeflaag in oude staat + verwerken zetting	2028	SV75560DSJ	Stage-V, >= 2019 , 75-560 kW, diesel, SCR: ja	4,8	53,67125045	0,036
{F1835A94-916C-4D9F-AAED-128B69EDFEE3}	Surface	werkterrein	eenheid/m2	steunmast	KIJ-BKK380 056	KIJ-BKK380 056_141_Werkterrein	600	9	Opbreken werkterrein (35x35m) steunmast	9.9	Inzaaien terrein	2028	SV75560DSJ	Stage-V, >= 2019 , 75-560 kW, diesel, SCR: ja	1,2	13,16717262	0,036
{F1835A94-916C-4D9F-AAED-128B69EDFEE3}	Surface	werkterrein	eenheid	steunmast	KIJ-BKK380 056	KIJ-BKK380 056_141_Werkterrein	600	9	Opbreken werkterrein (35x35m) steunmast	9.12	Stroomvoorziening op locatie	2028	B4T	alle werktuigen op benzine, 4takt	1,764	3,523641561	0
{F1835A94-916C-4D9F-AAED-128B69EDFEE3}	Surface	werkterrein	eenheid	steunmast	KIJ-BKK380 056	KIJ-BKK380 056_141_Werkterrein	600	12	Verwijderen en aanbrengen onderdelen steunmast	12.4	Assistentie werkzaamheden	2028	SV75560DSJ	Stage-V, >= 2019 , 75-560 kW, diesel, SCR: ja	2	25,07828765	1,504697259
{8C56F57C-4835-4683-94BE-11EAB634C3DF}	Surface	werkterrein	eenheid	steunmast	KIJ-BKK380 088	KIJ-BKK380 088_142_Werkterrein	902	3	Inrichting werkterrein (35x35m) Steunmast	3.1	Aan- en afvoer materieelstukken	2027	ZUT	Zware utiliteitsvoertuigen (meer dan 6L cilinderinhoud) op diesel	1	31,96374372	0
{8C56F57C-4835-4683-94BE-11EAB634C3DF}	Surface	werkterrein	eenheid/m2	steunmast	KIJ-BKK380 088	KIJ-BKK380 088_142_Werkterrein	902	3	Inrichting werkterrein (35x35m) Steunmast	3.3	Aanbrengen gronddoek	2027	SV75560DSJ	Stage-V, >= 2019 , 75-560 kW, diesel, SCR: ja	1,804	20,17144496	0,05412
{8C56F57C-4835-4683-94BE-11EAB634C3DF}	Surface	werkterrein	eenheid/m2	steunmast	KIJ-BKK380 088	KIJ-BKK380 088_142_Werkterrein	902	3	Inrichting werkterrein (35x35m) Steunmast	3.4	Aanbrengen gronddoek	2027	SV75560DSJ	Stage-V, >= 2019 , 75-560 kW, diesel, SCR: ja	1,804	24,12779731	0,05412
{8C56F57C-4835-4683-94BE-11EAB634C3DF}	Surface	werkterrein	eenheid/m2	steunmast	KIJ-BKK380 088	KIJ-BKK380 088_142_Werkterrein	902	3	Inrichting werkterrein (35x35m) Steunmast	3.6	Aanbrengen houtsnippers	2027	SV75560DSJ	Stage-V, >= 2019 , 75-560 kW, diesel, SCR: ja	6,013333333	67,23814986	0,05412
{8C56F57C-4835-4683-94BE-11EAB634C3DF}	Surface	werkterrein	eenheid/m2	steunmast	KIJ-BKK380 088	KIJ-BKK380 088_142_Werkterrein	902	3	Inrichting werkterrein (35x35m) Steunmast	3.7	Aanbrengen houtsnippers	2027	SV75560DSJ	Stage-V, >= 2019 , 75-560 kW, diesel, SCR: ja	6,013333333	80,42599104	0,05412
{8C56F57C-4835-4683-94BE-11EAB634C3DF}	Surface	werkterrein	eenheid/m2	steunmast	KIJ-BKK380 088	KIJ-BKK380 088_142_Werkterrein	902	3	Inrichting werkterrein (35x35m) Steunmast	3.9	Uitrijden rijplaten	2027	SV75560DSJ	Stage-V, >= 2019 , 75-560 kW, diesel, SCR: ja	6,01634	80,46620404	4,827972242
{8C56F57C-4835-4683-94BE-11EAB634C3DF}	Surface	werkterrein	eenheid/m2	steunmast	KIJ-BKK380 088	KIJ-BKK380 088_142_Werkterrein	902	3	Inrichting werkterrein (35x35m) Steunmast	3.10	Assistentie werkzaamheden	2027	SV75560DSJ	Stage-V, >= 2019 , 75-560 kW, diesel, SCR: ja	7,216	80,68577984	0,05412
{8C56F57C-4835-4683-94BE-11EAB634C3DF}	Surface	werkterrein	eenheid/m2	steunmast	KIJ-BKK380 088	KIJ-BKK380 088_142_Werkterrein	902	3	Inrichting werkterrein (35x35m) Steunmast	3.12	Stroomvoorziening op locatie	2027	B4T	alle werktuigen op benzine, 4takt	1,591128	3,178324688	
{8C56F57C-4835-4683-94BE-11EAB634C3DF}	Surface	werkterrein	eenheid/m2	steunmast	KIJ-BKK380 088	KIJ-BKK380 088_142_Werkterrein	902	9	Opbreken werkterrein (35x35m) steunmast	9.1	Opnemen rijplaten	2028	SV75560DSJ	Stage-V, >= 2019 , 75-560 kW, diesel, SCR: ja	6,01634	80,46620404	0,05412
{8C56F57C-4835-4683-94BE-11EAB634C3DF}	Surface	werkterrein	eenheid/m2	steunmast	KIJ-BKK380 088	KIJ-BKK380 088_142_Werkterrein	902	9	Opbreken werkterrein (35x35m) steunmast	9.3	Opnemen houtsnippers	2028	SV75560DSJ	Stage-V, >= 2019 , 75-560 kW, diesel, SCR: ja	6,013333333	67,23814986	0,05412
{8C56F57C-4835-4683-94BE-11EAB634C3DF}	Surface	werkterrein	eenheid/m2	steunmast	KIJ-BKK380 088	KIJ-BKK380 088_142_Werkterrein	902	9	Opbreken werkterrein (35x35m) steunmast	9.4	Opnemen houtsnippers	2028	SV75560DSJ	Stage-V, >= 2019 , 75-560 kW, diesel, SCR: ja	6,013333333	80,42599104	0,05412
{8C56F57C-4835-4683-94BE-11EAB634C3DF}	Surface	werkterrein	eenheid/m2	steunmast	KIJ-BKK380 088	KIJ-BKK380 088_142_Werkterrein	902	9	Opbreken werkterrein (35x35m) steunmast	9.8	Terugbrengen leeflaag in oude staat + verwerken zetting	2028	SV75560DSJ	Stage-V, >= 2019 , 75-560 kW, diesel, SCR: ja	7,216	80,68577984	0,05412
{8C56F57C-4835-4683-94BE-11EAB634C3DF}	Surface	werkterrein	eenheid/m2	steunmast	KIJ-BKK380 088	KIJ-BKK380 088_142_Werkterrein	902	9	Opbreken werkterrein (35x35m) steunmast	9.9	Inzaaien terrein	2028	SV75560DSJ	Stage-V, >= 2019 , 75-560 kW, diesel, SCR: ja	1,804	19,79464951	0,05412
{8C56F57C-4835-4683-94BE-11EAB634C3DF}	Surface	werkterrein	eenheid	steunmast	KIJ-BKK380 088	KIJ-BKK380 088_142_Werkterrein	902	9	Opbreken werkterrein (35x35m) steunmast	9.12	Stroomvoorziening op locatie	2028	B4T	alle werktuigen op benzine, 4takt	1,764	3,523641561	0
{8C56F57C-4835-4683-94BE-11EAB634C3DF}	Surface	werkterrein	eenheid	steunmast	KIJ-BKK380 088	KIJ-BKK380 088_142_Werkterrein	902	12	Verwijderen en aanbrengen onderdelen steunmast	12.4	Assistentie werkzaamheden	2028	SV75560DSJ	Stage-V, >= 2019 , 75-560 kW, diesel, SCR: ja	2	25,07828765	1,504697259
{7C2E9BF3-5D86-4CBF-9F69-4B26AE3F0793}	Surface	werkterrein	eenheid	steunmast	BKK-DIM380 136	BKK-DIM380 136_143_Werkterrein	604	3	Inrichting werkterrein (35x35m) Steunmast	3.1	Aan- en afvoer materieelstukken	2027	ZUT	Zware utiliteitsvoertuigen (meer dan 6L cilinderinhoud) op diesel	1	31,96374372	0
{7C2E9BF3-5D86-4CBF-9F69-4B26AE3F0793}	Surface	werkterrein	eenheid/m2	steunmast	BKK-DIM380 136	BKK-DIM380 136_143_Werkterrein	604	3	Inrichting werkterrein (35x35m) Steunmast	3.3	Aanbrengen gronddoek	2027	SV75560DSJ	Stage-V, >= 2019 , 75-560 kW, diesel, SCR: ja	1,208	13,5072647	0,03624
{7C2E9BF3-5D86-4CBF-9F69-4B26AE3F0793}	Surface	werkterrein	eenheid/m2	steunmast	BKK-DIM380 136	BKK-DIM380 136_143_Werkterrein	604	3	Inrichting werkterrein (35x35m) Steunmast	3.4	Aanbrengen gronddoek	2027	SV75560DSJ	Stage-V, >= 2019 , 75-560 kW, diesel, SCR: ja	1,208	16,15652946	0,03624
{7C2E9BF3-5D86-4CBF-9F69-4B26AE3F0793}	Surface	werkterrein	eenheid/m2	steunmast	BKK-DIM380 136	BKK-DIM380 136_143_Werkterrein	604	3	Inrichting werkterrein (35x35m) Steunmast	3.6	Aanbrengen houtsnippers	2027	SV75560DSJ	Stage-V, >= 2019 , 75-560 kW, diesel, SCR: ja	4,026666667	45,02421565	0,03624
{7C2E9BF3-5D86-4CBF-9F69-4B26AE3F0793}	Surface	werkterrein	eenheid/m2	steunmast	BKK-DIM380 136	BKK-DIM380 136_143_Werkterrein	604	3	Inrichting werkterrein (35x35m) Steunmast	3.7	Aanbrengen houtsnippers	2027	SV75560DSJ	Stage-V, >= 2019 , 75-560 kW, diesel, SCR: ja	4,026666667	53,85509822	0,03624
{7C2E9BF3-5D86-4CBF-9F69-4B26AE3F0793}	Surface	werkterrein	eenheid/m2	steunmast	BKK-DIM380 136	BKK-DIM380 136_143_Werkterrein	604	3	Inrichting werkterrein (35x35m) Steunmast	3.9	Uitrijden rijplaten	2027	SV75560DSJ	Stage-V, >= 2019 , 75-560 kW, diesel, SCR: ja	4,02868	53,88202577	3,232921546
{7C2E9BF3-5D86-4CBF-9F69-4B26AE3F0793}	Surface	werkterrein	eenheid/m2	steunmast	BKK-DIM380 136	BKK-DIM380 136_143_Werkterrein	604	3	Inrichting werkterrein (35x35m) Steunmast	3.10	Assistentie werkzaamheden	2027	SV75560DSJ	Stage-V, >= 2019 , 75-560 kW, diesel, SCR: ja	4,832	54,02905878	0,03624
{7C2E9BF3-5D86-4CBF-9F69-4B26AE3F0793}	Surface	werkterrein	eenheid/m2	steunmast	BKK-DIM380 136	BKK-DIM380 136_143_Werkterrein	604	3	Inrichting werkterrein (35x35m) Steunmast	3.12	Stroomvoorziening op locatie	2027	B4T	alle werktuigen op benzine, 4takt	1,065456	2,128279503	
{7C2E9BF3-5D86-4CBF-9F69-4B26AE3F0793}	Surface	werkterrein	eenheid/m2	steunmast	BKK-DIM380 136	BKK-DIM380 136_143_Werkterrein	604	9	Opbreken werkterrein (35x35m) steunmast	9.1	Opnemen rijplaten	2028	SV75560DSJ	Stage-V, >= 2019 , 75-560 kW, diesel, SCR: ja	4,02868	53,88202577	0,03624
{7C2E9BF3-5D86-4CBF-9F69-4B26AE3F0793}	Surface	werkterrein	eenheid/m2	steunmast	BKK-DIM380 136	BKK-DIM380 136_143_Werkterrein	604	9	Opbreken werkterrein (35x35m) steunmast	9.3	Opnemen houtsnippers	2028	SV75560DSJ	Stage-V, >= 2019 , 75-560 kW, diesel, SCR: ja	4,026666667	45,02421565	0,03624
{7C2E9BF3-5D86-4CBF-9F69-4B26AE3F0793}	Surface	werkterrein	eenheid/m2	steunmast	BKK-DIM380 136	BKK-DIM380 136_143_Werkterrein	604	9	Opbreken werkterrein (35x35m) steunmast	9.4	Opnemen houtsnippers	2028	SV75560DSJ	Stage-V, >= 2019 , 75-560 kW, diesel, SCR: ja	4,026666667	53,85509822	0,03624
{7C2E9BF3-5D86-4CBF-9F69-4B26AE3F0793}	Surface	werkterrein	eenheid/m2	steunmast	BKK-DIM380 136	BKK-DIM380 136_143_Werkterrein	604	9	Opbreken werkterrein (35x35m) steunmast	9.8	Terugbrengen leeflaag in oude staat + verwerken zetting	2028	SV75560DSJ	Stage-V, >= 2019 , 75-560 kW, diesel, SCR: ja	4,832	54,02905878	0,03624
{7C2E9BF3-5D86-4CBF-9F69-4B26AE3F0793}	Surface	werkterrein	eenheid/m2	steunmast	BKK-DIM380 136	BKK-DIM380 136_143_Werkterrein	604	9	Opbreken werkterrein (35x35m) steunmast	9.9	Inzaaien terrein	2028	SV75560DSJ	Stage-V, >= 2019 , 75-560 kW, diesel, SCR: ja	1,208	13,25495377	0,03624
{7C2E9BF3-5D86-4CBF-9F69-4B26AE3F0793}	Surface	werkterrein	eenheid	steunmast	BKK-DIM380 136	BKK-DIM380 136_143_Werkterrein	604	9	Opbreken werkterrein (35x35m) steunmast	9.12	Stroomvoorziening op locatie	2028	B4T	alle werktuigen op benzine, 4takt	1,764	3,523641561	0
{7C2E9BF3-5D86-4CBF-9F69-4B26AE3F0793}	Surface	werkterrein	eenheid	steunmast	BKK-DIM380 136	BKK-DIM380 136_143_Werkterrein	604	12	Verwijderen en aanbrengen onderdelen steunmast	12.4	Assistentie werkzaamheden	2028	SV75560DSJ	Stage-V, >= 2019 , 75-560 kW, diesel, SCR: ja	2	25,07828765	1,504697259
{EFEACEE2-FCCB-47B4-9E77-F04C0D5E648A}	Surface	werkterrein	eenheid	trekmast	BKK-DIM380 137	BKK-DIM380 137_144_Werkterrein	1252	2	Inrichting werkterrein (35x45m) Trekmasten	2.1	Aan- en afvoer materieelstukken	2027	ZUT	Zware utiliteitsvoertuigen (meer dan 6L cilinderinhoud) op diesel	1	31,96374372	0
{EFEACEE2-FCCB-47B4-9E77-F04C0D5E648A}	Surface	werkterrein	eenheid/m2	trekmast	BKK-DIM380 137	BKK-DIM380 137_144_Werkterrein	1252	2	Inrichting werkterrein (35x45m) Trekmasten	2.3	Maaien terrein	2027	SV75560DSJ	Stage-V, >= 2019 , 75-560 kW, diesel, SCR: ja	2,504	27,4755002	0,055644444
{EFEACEE2-FCCB-47B4-9E77-F04C0D5E648A}	Surface	werkterrein	eenheid/m2	trekmast	BKK-DIM380 137	BKK-DIM380 137_144_Werkterrein	1252	2	Inrichting werkterrein (35x45m) Trekmasten	2.4	Aanbrengen gronddoek	2027	SV75560DSJ	Stage-V, >= 2019 , 75-560 kW, diesel, SCR: ja	2,504	27,99850232	0,055644444
{EFEACEE2-FCCB-47B4-9E77-F04C0D5E648A}	Surface	werkterrein	eenheid/m2	trekmast	BKK-DIM380 137	BKK-DIM380 137_144_Werkterrein	1252	2	Inrichting werkterrein (35x45m) Trekmasten	2.5	Aanbrengen gronddoek	2027	SV75560DSJ	Stage-V, >= 2019 , 75-560 kW, diesel, SCR: ja	2,504	33,49002465	0,055644444

{EFEACEE2-FCCB-47B4-9E77-F04C0D5E648A}	Surface	werkterrein	eenheid/m2	trekmast	BKK-DIM380 137	BKK-DIM380 137_144_Werkterrein	1252	2	Inrichting werkterrein (35x45m) Trekmasten	2.7	Aanbrengen houtsnippers	2027	SV75560DSJ	Stage-V, >= 2019 , 75-560 kW, diesel, SCR: ja	8,346666667	93,32834105	0,055644444
{EFEACEE2-FCCB-47B4-9E77-F04C0D5E648A}	Surface	werkterrein	eenheid/m2	trekmast	BKK-DIM380 137	BKK-DIM380 137_144_Werkterrein	1252	2	Inrichting werkterrein (35x45m) Trekmasten	2.8	Aanbrengen houtsnippers	2027	SV75560DSJ	Stage-V, >= 2019 , 75-560 kW, diesel, SCR: ja	8,346666667	111,6334155	0,055644444
{EFEACEE2-FCCB-47B4-9E77-F04C0D5E648A}	Surface	werkterrein	eenheid/m2	trekmast	BKK-DIM380 137	BKK-DIM380 137_144_Werkterrein	1252	2	Inrichting werkterrein (35x45m) Trekmasten	2.10	Uitrijden rijplaten	2027	SV75560DSJ	Stage-V, >= 2019 , 75-560 kW, diesel, SCR: ja	8,35084	111,6892322	0,055644444
{EFEACEE2-FCCB-47B4-9E77-F04C0D5E648A}	Surface	werkterrein	eenheid/m2	trekmast	BKK-DIM380 137	BKK-DIM380 137_144_Werkterrein	1252	2	Inrichting werkterrein (35x45m) Trekmasten	2.11	Assistentie werkzaamheden	2027	SV75560DSJ	Stage-V, >= 2019 , 75-560 kW, diesel, SCR: ja	7,419259259	82,95852538	0,055644444
{EFEACEE2-FCCB-47B4-9E77-F04C0D5E648A}	Surface	werkterrein	eenheid/m2	trekmast	BKK-DIM380 137	BKK-DIM380 137_144_Werkterrein	1252	2	Inrichting werkterrein (35x45m) Trekmasten	2.13	Stroomvoorziening op locatie	2027	B4T	alle werktuigen op benzine, 4takt	1,635946667	3,267851285	
{EFEACEE2-FCCB-47B4-9E77-F04C0D5E648A}	Surface	werkterrein	eenheid/m2	trekmast	BKK-DIM380 137	BKK-DIM380 137_144_Werkterrein	1252	8	Opbreken werkterrein (35x45m) Trekmasten	8.1	Opnemen rijplaten	2028	SV75560DSJ	Stage-V, >= 2019 , 75-560 kW, diesel, SCR: ja	8,35084	111,6892322	0,055644444
{EFEACEE2-FCCB-47B4-9E77-F04C0D5E648A}	Surface	werkterrein	eenheid/m2	trekmast	BKK-DIM380 137	BKK-DIM380 137_144_Werkterrein	1252	8	Opbreken werkterrein (35x45m) Trekmasten	8.3	Opnemen houtsnippers	2028	SV75560DSJ	Stage-V, >= 2019 , 75-560 kW, diesel, SCR: ja	8,346666667	93,32834105	0,055644444
{EFEACEE2-FCCB-47B4-9E77-F04C0D5E648A}	Surface	werkterrein	eenheid/m2	trekmast	BKK-DIM380 137	BKK-DIM380 137_144_Werkterrein	1252	8	Opbreken werkterrein (35x45m) Trekmasten	8.4	Opnemen houtsnippers	2028	SV75560DSJ	Stage-V, >= 2019 , 75-560 kW, diesel, SCR: ja	8,346666667	111,6334155	0,055644444
{EFEACEE2-FCCB-47B4-9E77-F04C0D5E648A}	Surface	werkterrein	eenheid/m2	trekmast	BKK-DIM380 137	BKK-DIM380 137_144_Werkterrein	1252	8	Opbreken werkterrein (35x45m) Trekmasten	8.8	Terugbrengen leeflaag in oude staat + verwerken zetting	2028	SV75560DSJ	Stage-V, >= 2019 , 75-560 kW, diesel, SCR: ja	10,016	111,9940093	0,055644444
{EFEACEE2-FCCB-47B4-9E77-F04C0D5E648A}	Surface	werkterrein	eenheid/m2	trekmast	BKK-DIM380 137	BKK-DIM380 137_144_Werkterrein	1252	8	Opbreken werkterrein (35x45m) Trekmasten	8.9	Inzaaien terrein	2028	SV75560DSJ	Stage-V, >= 2019 , 75-560 kW, diesel, SCR: ja	2,504	27,4755002	0,055644444
{EFEACEE2-FCCB-47B4-9E77-F04C0D5E648A}	Surface	werkterrein	eenheid	trekmast	BKK-DIM380 137	BKK-DIM380 137_144_Werkterrein	1252	8	Opbreken werkterrein (35x45m) Trekmasten	8.12	Stroomvoorziening op locatie	2028	B4T	alle werktuigen op benzine, 4takt	5,185620127	10,35842778	0
{EFEACEE2-FCCB-47B4-9E77-F04C0D5E648A}	Surface	werkterrein	eenheid	trekmast	BKK-DIM380 137	BKK-DIM380 137_144_Werkterrein	1252	13	Verwijderen en aanbrengen onderdelen trekmast	13.5	Aanbrengen en verwijderen bretels en isolatoren zwart of wit circuit	2028	SV75560DSJ	Stage-V, >= 2019 , 75-560 kW, diesel, SCR: ja	16	175,5623016	10,5337381
{EFEACEE2-FCCB-47B4-9E77-F04C0D5E648A}	Surface	werkterrein	eenheid	trekmast	BKK-DIM380 137	BKK-DIM380 137_144_Werkterrein	1252	13	Verwijderen en aanbrengen onderdelen trekmast	13.6	Ondersteuning bij verwijderen en aanbrengen materialen	2028	SV75560DSJ	Stage-V, >= 2019 , 75-560 kW, diesel, SCR: ja	16	200,6263012	12,03757807
{EFEACEE2-FCCB-47B4-9E77-F04C0D5E648A}	Surface	werkterrein	eenheid	trekmast	BKK-DIM380 137	BKK-DIM380 137_144_Werkterrein	1252	13	Verwijderen en aanbrengen onderdelen trekmast	13.7	Assistentie werkzaamheden	2028	SV75560DSJ	Stage-V, >= 2019 , 75-560 kW, diesel, SCR: ja	4	50,15657529	3,009394517
{EFEACEE2-FCCB-47B4-9E77-F04C0D5E648A}	Surface	werkterrein	eenheid	trekmast	BKK-DIM380 137	BKK-DIM380 137_144_Werkterrein	1252	13	Verwijderen en aanbrengen onderdelen trekmast	13.9	Stroomvoorziening op locatie	2028	B4T	alle werktuigen op benzine, 4takt	1,764	3,523641561	0
{EFFC676A-CD65-415E-8E01-75D714306F92}	Surface	werkterrein	eenheid	steunmast	KIJ-BKK380 091	KIJ-BKK380 091_145_Werkterrein	612	3	Inrichting werkterrein (35x35m) Steunmast	3.1	Aan- en afvoer materieelstukken	2027	ZUT	Zware utiliteitsvoertuigen (meer dan 6L cilinderinhoud) op diesel	1	31,96374372	0
{EFFC676A-CD65-415E-8E01-75D714306F92}	Surface	werkterrein	eenheid/m2	steunmast	KIJ-BKK380 091	KIJ-BKK380 091_145_Werkterrein	612	3	Inrichting werkterrein (35x35m) Steunmast	3.3	Aanbrengen gronddoek	2027	SV75560DSJ	Stage-V, >= 2019 , 75-560 kW, diesel, SCR: ja	1,224	13,68616886	0,03672
{EFFC676A-CD65-415E-8E01-75D714306F92}	Surface	werkterrein	eenheid/m2	steunmast	KIJ-BKK380 091	KIJ-BKK380 091_145_Werkterrein	612	3	Inrichting werkterrein (35x35m) Steunmast	3.4	Aanbrengen gronddoek	2027	SV75560DSJ	Stage-V, >= 2019 , 75-560 kW, diesel, SCR: ja	1,224	16,37052323	0,03672
{EFFC676A-CD65-415E-8E01-75D714306F92}	Surface	werkterrein	eenheid/m2	steunmast	KIJ-BKK380 091	KIJ-BKK380 091_145_Werkterrein	612	3	Inrichting werkterrein (35x35m) Steunmast	3.6	Aanbrengen houtsnippers	2027	SV75560DSJ	Stage-V, >= 2019 , 75-560 kW, diesel, SCR: ja	4,08	45,62056288	0,03672
{EFFC676A-CD65-415E-8E01-75D714306F92}	Surface	werkterrein	eenheid/m2	steunmast	KIJ-BKK380 091	KIJ-BKK380 091_145_Werkterrein	612	3	Inrichting werkterrein (35x35m) Steunmast	3.7	Aanbrengen houtsnippers	2027	SV75560DSJ	Stage-V, >= 2019 , 75-560 kW, diesel, SCR: ja	4,08	54,56841078	0,03672
{EFFC676A-CD65-415E-8E01-75D714306F92}	Surface	werkterrein	eenheid/m2	steunmast	KIJ-BKK380 091	KIJ-BKK380 091_145_Werkterrein	612	3	Inrichting werkterrein (35x35m) Steunmast	3.9	Uitrijden rijplaten	2027	SV75560DSJ	Stage-V, >= 2019 , 75-560 kW, diesel, SCR: ja	4,08204	54,59569498	3,275741699
{EFFC676A-CD65-415E-8E01-75D714306F92}	Surface	werkterrein	eenheid/m2	steunmast	KIJ-BKK380 091	KIJ-BKK380 091_145_Werkterrein	612	3	Inrichting werkterrein (35x35m) Steunmast	3.10	Assistentie werkzaamheden	2027	SV75560DSJ	Stage-V, >= 2019 , 75-560 kW, diesel, SCR: ja	4,896	54,74467545	0,03672
{EFFC676A-CD65-415E-8E01-75D714306F92}	Surface	werkterrein	eenheid/m2	steunmast	KIJ-BKK380 091	KIJ-BKK380 091_145_Werkterrein	612	3	Inrichting werkterrein (35x35m) Steunmast	3.12	Stroomvoorziening op locatie	2027	B4T	alle werktuigen op benzine, 4takt	1,079568	2,156468635	
{EFFC676A-CD65-415E-8E01-75D714306F92}	Surface	werkterrein	eenheid/m2	steunmast	KIJ-BKK380 091	KIJ-BKK380 091_145_Werkterrein	612	9	Opbreken werkterrein (35x35m) steunmast	9.1	Opnemen rijplaten	2028	SV75560DSJ	Stage-V, >= 2019 , 75-560 kW, diesel, SCR: ja	4,08204	54,59569498	0,03672
{EFFC676A-CD65-415E-8E01-75D714306F92}	Surface	werkterrein	eenheid/m2	steunmast	KIJ-BKK380 091	KIJ-BKK380 091_145_Werkterrein	612	9	Opbreken werkterrein (35x35m) steunmast	9.3	Opnemen houtsnippers	2028	SV75560DSJ	Stage-V, >= 2019 , 75-560 kW, diesel, SCR: ja	4,08	45,62056288	0,03672
{EFFC676A-CD65-415E-8E01-75D714306F92}	Surface	werkterrein	eenheid/m2	steunmast	KIJ-BKK380 091	KIJ-BKK380 091_145_Werkterrein	612	9	Opbreken werkterrein (35x35m) steunmast	9.4	Opnemen houtsnippers	2028	SV75560DSJ	Stage-V, >= 2019 , 75-560 kW, diesel, SCR: ja	4,08	54,56841078	0,03672
{EFFC676A-CD65-415E-8E01-75D714306F92}	Surface	werkterrein	eenheid/m2	steunmast	KIJ-BKK380 091	KIJ-BKK380 091_145_Werkterrein	612	9	Opbreken werkterrein (35x35m) steunmast	9.8	Terugbrengen leeflaag in oude staat + verwerken zetting	2028	SV75560DSJ	Stage-V, >= 2019 , 75-560 kW, diesel, SCR: ja	4,896	54,74467545	0,03672
{EFFC676A-CD65-415E-8E01-75D714306F92}	Surface	werkterrein	eenheid/m2	steunmast	KIJ-BKK380 091	KIJ-BKK380 091_145_Werkterrein	612	9	Opbreken werkterrein (35x35m) steunmast	9.9	Inzaaien terrein	2028	SV75560DSJ	Stage-V, >= 2019 , 75-560 kW, diesel, SCR: ja	1,224	13,43051607	0,03672
{EFFC676A-CD65-415E-8E01-75D714306F92}	Surface	werkterrein	eenheid	steunmast	KIJ-BKK380 091	KIJ-BKK380 091_145_Werkterrein	612	9	Opbreken werkterrein (35x35m) steunmast	9.12	Stroomvoorziening op locatie	2028	B4T	alle werktuigen op benzine, 4takt	1,764	3,523641561	0
{EFFC676A-CD65-415E-8E01-75D714306F92}	Surface	werkterrein	eenheid	steunmast	KIJ-BKK380 091	KIJ-BKK380 091_145_Werkterrein	612	12	Verwijderen en aanbrengen onderdelen steunmast	12.4	Assistentie werkzaamheden	2028	SV75560DSJ	Stage-V, >= 2019 , 75-560 kW, diesel, SCR: ja	2	25,07828765	1,504697259
{20AD3355-019B-471F-872F-A57EFC29276D}	Surface	werkterrein	eenheid	steunmast	KIJ-BKK380 085	KIJ-BKK380 085_146_Werkterrein	902	3	Inrichting werkterrein (35x35m) Steunmast	3.1	Aan- en afvoer materieelstukken	2027	ZUT	Zware utiliteitsvoertuigen (meer dan 6L cilinderinhoud) op diesel	1	31,96374372	0
{20AD3355-019B-471F-872F-A57EFC29276D}	Surface	werkterrein	eenheid/m2	steunmast	KIJ-BKK380 085	KIJ-BKK380 085_146_Werkterrein	902	3	Inrichting werkterrein (35x35m) Steunmast	3.3	Aanbrengen gronddoek	2027	SV75560DSJ	Stage-V, >= 2019 , 75-560 kW, diesel, SCR: ja	1,804	20,17144496	0,05412
{20AD3355-019B-471F-872F-A57EFC29276D}	Surface	werkterrein	eenheid/m2	steunmast	KIJ-BKK380 085	KIJ-BKK380 085_146_Werkterrein	902	3	Inrichting werkterrein (35x35m) Steunmast	3.4	Aanbrengen gronddoek	2027	SV75560DSJ	Stage-V, >= 2019 , 75-560 kW, diesel, SCR: ja	1,804	24,12779731	0,05412
{20AD3355-019B-471F-872F-A57EFC29276D}	Surface	werkterrein	eenheid/m2	steunmast	KIJ-BKK380 085	KIJ-BKK380 085_146_Werkterrein	902	3	Inrichting werkterrein (35x35m) Steunmast	3.6	Aanbrengen houtsnippers	2027	SV75560DSJ	Stage-V, >= 2019 , 75-560 kW, diesel, SCR: ja	6,013333333	67,23814986	0,05412
{20AD3355-019B-471F-872F-A57EFC29276D}	Surface	werkterrein	eenheid/m2	steunmast	KIJ-BKK380 085	KIJ-BKK380 085_146_Werkterrein	902	3	Inrichting werkterrein (35x35m) Steunmast	3.7	Aanbrengen houtsnippers	2027	SV75560DSJ	Stage-V, >= 2019 , 75-560 kW, diesel, SCR: ja	6,013333333	80,42599104	0,05412
{20AD3355-019B-471F-872F-A57EFC29276D}	Surface	werkterrein	eenheid/m2	steunmast	KIJ-BKK380 085	KIJ-BKK380 085_146_Werkterrein	902	3	Inrichting werkterrein (35x35m) Steunmast	3.9	Uitrijden rijplaten	2027	SV75560DSJ	Stage-V, >= 2019 , 75-560 kW, diesel, SCR: ja	6,01634	80,46620404	4,827972242
{20AD3355-019B-471F-872F-A57EFC29276D}	Surface	werkterrein	eenheid/m2	steunmast	KIJ-BKK380 085	KIJ-BKK380 085_146_Werkterrein	902	3	Inrichting werkterrein (35x35m) Steunmast	3.10	Assistentie werkzaamheden	2027	SV75560DSJ	Stage-V, >= 2019 , 75-560 kW, diesel, SCR: ja	7,216	80,68577984	0,05412
{20AD3355-019B-471F-872F-A57EFC29276D}	Surface	werkterrein	eenheid/m2	steunmast	KIJ-BKK380 085	KIJ-BKK380 085_146_Werkterrein	902	3	Inrichting werkterrein (35x35m) Steunmast	3.12	Stroomvoorziening op locatie	2027	B4T	alle werktuigen op benzine, 4takt	1,591128	3,178324688	
{20AD3355-019B-471F-872F-A57EFC29276D}	Surface	werkterrein	eenheid/m2	steunmast	KIJ-BKK380 085	KIJ-BKK380 085_146_Werkterrein	902	9	Opbreken werkterrein (35x35m) steunmast	9.1	Opnemen rijplaten	2028	SV75560DSJ	Stage-V, >= 2019 , 75-560 kW, diesel, SCR: ja	6,01634	80,46620404	0,05412
{20AD3355-019B-471F-872F-A57EFC29276D}	Surface	werkterrein	eenheid/m2	steunmast	KIJ-BKK380 085	KIJ-BKK380 085_146_Werkterrein	902	9	Opbreken werkterrein (35x35m) steunmast	9.3	Opnemen houtsnippers	2028	SV75560DSJ	Stage-V, >= 2019 , 75-560 kW, diesel, SCR: ja	6,013333333	67,23814986	0,05412
{20AD3355-019B-471F-872F-A57EFC29276D}	Surface	werkterrein	eenheid/m2	steunmast	KIJ-BKK380 085	KIJ-BKK380 085_146_Werkterrein	902	9	Opbreken werkterrein (35x35m) steunmast	9.4	Opnemen houtsnippers	2028	SV75560DSJ	Stage-V, >= 2019 , 75-560 kW, diesel, SCR: ja	6,013333333	80,42599104	0,05412
{20AD3355-019B-471F-872F-A57EFC29276D}	Surface	werkterrein	eenheid/m2	steunmast	KIJ-BKK380 085	KIJ-BKK380 085_146_Werkterrein	902	9	Opbreken werkterrein (35x35m) steunmast	9.8	Terugbrengen leeflaag in oude staat + verwerken zetting	2028	SV75560DSJ	Stage-V, >= 2019 , 75-560 kW, diesel, SCR: ja	7,216	80,68577984	0,05412
{20AD3355-019B-471F-872F-A57EFC29276D}	Surface	werkterrein	eenheid/m2	steunmast	KIJ-BKK380 085	KIJ-BKK380 085_146_Werkterrein	902	9	Opbreken werkterrein (35x35m) steunmast	9.9	Inzaaien terrein	2028	SV75560DSJ	Stage-V, >= 2019 , 75-560 kW, diesel, SCR: ja	1,804	19,79464951	0,05412
{20AD3355-019B-471F-872F-A57EFC29276D}	Surface	werkterrein	eenheid	steunmast	KIJ-BKK380 085	KIJ-BKK380 085_146_Werkterrein	902	9	Opbreken werkterrein (35x35m) steunmast	9.12	Stroomvoorziening op locatie	2028	B4T	alle werktuigen op benzine, 4takt	1,764	3,523641561	0
{20AD3355-019B-471F-872F-A57EFC29276D}	Surface	werkterrein	eenheid	steunmast	KIJ-BKK380 085	KIJ-BKK380 085_146_Werkterrein	902	12	Verwijderen en aanbrengen onderdelen steunmast	12.4	Assistentie werkzaamheden	2028	SV75560DSJ	Stage-V, >= 2019 , 75-560 kW, diesel, SCR: ja	2	25,07828765	1,504697259
{659C645B-9E21-4B70-8093-DFCFC812B5F4}	Surface	werkterrein	eenheid	steunmast	BKK-DIM380 152	BKK-DIM380 152_147_Werkterrein	676	3	Inrichting werkterrein (35x35m) Steunmast	3.1	Aan- en afvoer materieelstukken	2027	ZUT	Zware utiliteitsvoertuigen (meer dan 6L cilinderinhoud) op diesel	1	31,96374372	0
{659C645B-9E21-4B70-8093-DFCFC812B5F4}	Surface	werkterrein	eenheid/m2	steunmast	BKK-DIM380 152	BKK-DIM380 152_147_Werkterrein	676	3	Inrichting werkterrein (35x35m) Steunmast	3.3	Aanbrengen gronddoek	2027	SV75560DSJ	Stage-V, >= 2019 , 75-560 kW, diesel, SCR: ja	1,352	15,11740221	0,04056
{659C645B-9E21-4B70-8093-DFCFC812B5F4}	Surface	werkterrein	eenheid/m2	steunmast	BKK-DIM380 152	BKK-DIM380 152_147_Werkterrein	676	3	Inrichting werkterrein (35x35m) Steunmast	3.4	Aanbrengen gronddoek	2027	SV75560DSJ	Stage-V, >= 2019 , 75-560 kW, diesel, SCR: ja	1,352	18,08247337	0,04056
{659C645B-9E21-4B70-8093-DFCFC812B5F4}	Surface	werkterrein	eenheid/m2	steunmast	BKK-DIM380 152	BKK-DIM380 152_147_Werkterrein	676	3	Inrichting werkterrein (35x35m) Steunmast	3.6	Aanbrengen houtsnippers	2027	SV75560DSJ	Stage-V, >= 2019 , 75-560 kW, diesel, SCR: ja	4,506666667	50,3913407	0,04056
{659C645B-9E21-4B70-8093-DFCFC812B5F4}	Surface	werkterrein	eenheid/m2	steunmast	BKK-DIM380 152	BKK-DIM380 152_147_Werkterrein	676	3	Inrichting werkterrein (35x35m) Steunmast	3.7	Aanbrengen houtsnippers	2027	SV75560DSJ	Stage-V, >= 2019 , 75-560 kW, diesel, SCR: ja	4,506666667	60,27491125	0,04056
{659C645B-9E21-4B70-8093-DFCFC812B5F4}	Surface	werkterrein	eenheid/m2	steunmast	BKK-DIM380 152	BKK-DIM380 152_147_Werkterrein	676	3	Inrichting werkterrein (35x35m) Steunmast	3.9	Uitrijden rijplaten	2027	SV75560DSJ	Stage-V, >= 2019 , 75-560 kW, diesel, SCR: ja	4,50892	60,3050487	3,618302922
{659C645B-9E21-4B70-8093-DFCFC812B5F4}	Surface	werkterrein	eenheid/m2	steunmast	BKK-DIM380 152	BKK-DIM380 152_147_Werkterrein	676	3	Inrichting werkterrein (35x35m) Steunmast	3.10	Assistentie werkzaamheden	2027	SV75560DSJ	Stage-V, >= 2019 , 75-560 kW, diesel, SCR: ja	5,408	60,46960884	0,04056
{659C645B-9E21-4B70-8093-DFCFC812B5F4}	Surface	werkterrein	eenheid/m2	steunmast	BKK-DIM380 152	BKK-DIM380 152_147_Werkterrein	676	3	Inrichting werkterrein (35x35m) Steunmast	3.12	Stroomvoorziening op locatie	2027	B4T	alle werktuigen op benzine, 4takt	1,192464	2,381981695	
{659C645B-9E21-4B70-8093-DFCFC812B5F4}	Surface	werkterrein	eenheid/m2	steunmast	BKK-DIM380 152	BKK-DIM380 152_147_Werkterrein	676	9	Opbreken werkterrein (35x35m) steunmast	9.1	Opnemen rijplaten	2028	SV75560DSJ	Stage-V, >= 2019 , 75-560 kW, diesel, SCR: ja	4,50892	60,3050487	0,04056
{659C645B-9E21-4B70-8093-DFCFC812B5F4}	Surface	werkterrein	eenheid/m2	steunmast	BKK-DIM380 152	BKK-DIM380 152_147_Werkterrein	676	9	Opbreken werkterrein (35x35m) steunmast	9.3	Opnemen houtsnippers	2028	SV75560DSJ	Stage-V, >= 2019 , 75-560 kW, diesel, SCR: ja	4,506666667	50,3913407	0,04056
{659C645B-9E21-4B70-8093-DFCFC812B5F4}	Surface	werkterrein	eenheid/m2	steunmast	BKK-DIM380 152	BKK-DIM380 152_147_Werkterrein	676	9	Opbreken werkterrein (35x35m) steunmast	9.4	Opnemen houtsnippers	2028	SV75560DSJ	Stage-V, >= 2019 , 75-560 kW, diesel, SCR: ja	4,506666667	60,27491125	0,04056
{659C645B-9E21-4B70-8093-DFCFC812B5F4}	Surface	werkterrein	eenheid/m2	steunmast	BKK-DIM380 152	BKK-DIM380 152_147_Werkterrein	676	9	Opbreken werkterrein (35x35m) steunmast	9.8	Terugbrengen leeflaag in oude staat + verwerken zetting	2028	SV75560DSJ	Stage-V, >= 2019 , 75-560 kW, diesel, SCR: ja	5,408	60,46960884	0,04056
{659C645B-9E21-4B70-8093-DFCFC812B5F4}	Surface	werkterrein	eenheid/m2	steunmast	BKK-DIM380 152	BKK-DIM380 152_147_Werkterrein	676	9	Opbreken werkterrein (35x35m) steunmast	9.9	Inzaaien terrein	2028	SV75560DSJ	Stage-V, >= 2019 , 75-560 kW, diesel, SCR: ja	1,352	14,83501449	0,04056
{659C645B-9E21-4B70-8093-DFCFC812B5F4}	Surface	werkterrein	eenheid	steunmast	BKK-DIM380 152	BKK-DIM380 152_147_Werkterrein	676	9	Opbreken werkterrein (35x35m) steunmast	9.12	Stroomvoorziening op locatie	2028	B4T	alle werktuigen op benzine, 4takt	1,764	3,523641561	0
{659C645B-9E21-4B70-8093-DFCFC812B5F4}	Surface	werkterrein	eenheid	steunmast	BKK-DIM380 152	BKK-DIM380 152_147_Werkterrein	676	12	Verwijderen en aanbrengen onderdelen steunmast	12.4	Assistentie werkzaamheden	2028	SV75560DSJ	Stage-V, >= 2019 , 75-560 kW, diesel, SCR: ja	2	25,07828765	1,504697259
{F1252794-F668-4471-B0EC-79BDF96E9F28}	Surface	werkterrein	eenheid	steunmast	BKK-DIM380 142	BKK-DIM380 142_148_Werkterrein	902	3	Inrichting werkterrein (35x35m) Steunmast	3.1	Aan- en afvoer materieelstukken	2027	ZUT	Zware utiliteitsvoertuigen (meer dan 6L cilinderinhoud) op diesel	1	31,96374372	0
{F1252794-F668-4471-B0EC-79BDF96E9F28}	Surface	werkterrein	eenheid/m2	steunmast	BKK-DIM380 142	BKK-DIM380 142_148_Werkterrein	902	3	Inrichting werkterrein (35x35m) Steunmast	3.3	Aanbrengen gronddoek	2027	SV75560DSJ	Stage-V, >= 2019 , 75-560 kW, diesel, SCR: ja	1,804	20,17144496	0,05412
{F1252794-F668-4471-B0EC-79BDF96E9F28}	Surface	werkterrein	eenheid/m2	steunmast	BKK-DIM380 142	BKK-DIM380 142_148_Werkterrein	902	3	Inrichting werkterrein (35x35m) Steunmast	3.4	Aanbrengen gronddoek	2027	SV75560DSJ	Stage-V, >= 2019 , 75-560 kW, diesel, SCR: ja	1,804	24,12779731	0,05412
{F1252794-F668-4471-B0EC-79BDF96E9F28}	Surface	werkterrein	eenheid/m2	steunmast	BKK-DIM380 142	BKK-DIM380 142_148_Werkterrein	902	3	Inrichting werkterrein (35x35m) Steunmast	3.6	Aanbrengen houtsnippers	2027	SV75560DSJ	Stage-V, >= 2019 , 75-560 kW, diesel, SCR: ja	6,013333333	67,23814986	0,05412
{F1252794-F668-4471-B0EC-79BDF96E9F28}	Surface	werkterrein	eenheid/m2	steunmast	BKK-DIM380 142	BKK-DIM380 142_148_Werkterrein	902	3	Inrichting werkterrein (35x35m) Steunmast	3.7	Aanbrengen houtsnippers	2027	SV75560DSJ	Stage-V, >= 2019 , 75-560 kW, diesel, SCR: ja	6,013333333	80,42599104	0,05412
{F1252794-F668-4471-B0EC-79BDF96E9F28}	Surface	werkterrein	eenheid/m2	steunmast	BKK-DIM380 142	BKK-DIM380 142_148_Werkterrein	902	3	Inrichting werkterrein (35x35m) Steunmast	3.9	Uitrijden rijplaten	2027	SV75560DSJ	Stage-V, >= 2019 , 75-560 kW, diesel, SCR: ja	6,01634	80,46620404	4,827972242
{F1252794-F668-4471-B0EC-79BDF96E9F28}	Surface	werkterrein	eenheid/m2	steunmast	BKK-DIM380 142	BKK-DIM380 142_148_Werkterrein	902	3	Inrichting werkterrein (35x35m) Steunmast	3.10	Assistentie werkzaamheden	2027	SV75560DSJ	Stage-V, >= 2019 , 75-560 kW, diesel, SCR: ja	7,216	80,68577984	0,05412
{F1252794-F668-4471-B0EC-79BDF96E9F28}	Surface	werkterrein	eenheid/m2	steunmast	BKK-DIM380 142	BKK-DIM380 142_148_Werkterrein	902	3	Inrichting werkterrein (35x35m) Steunmast	3.12	Stroomvoorziening op locatie	2027	B4T	alle werktuigen op benzine, 4takt	1,591128	3,178324688	
{F1252794-F668-4471-B0EC-79BDF96E9F28}	Surface	werkterrein	eenheid/m2	steunmast	BKK-DIM380 142	BKK-DIM380 142_148_Werkterrein	902	9	Opbreken werkterrein (35x35m) steunmast	9.1	Opnemen rijplaten	2028	SV75560DSJ	Stage-V, >= 2019 , 75-560 kW, diesel, SCR: ja	6,01634	80,46620404	0,05412
{F1252794-F668-4471-B0EC-79BDF96E9F28}	Surface	werkterrein	eenheid/m2	steunmast	BKK-DIM380 142	BKK-DIM380 142_148_Werkterrein	902	9	Opbreken werkterrein (35x35m) steunmast	9.3	Opnemen houtsnippers	2028	SV75560DSJ	Stage-V, >= 2019 , 75-560 kW, diesel, SCR: ja	6,013333333	67,23814986	0,05412
{F1252794-F668-4471-B0EC-79BDF96E9F28}	Surface	werkterrein	eenheid/m2	steunmast	BKK-DIM380 142	BKK-DIM380 142_148_Werkterrein	902	9	Opbreken werkterrein (35x35m) steunmast	9.4	Opnemen houtsnippers	2028	SV75560DSJ	Stage-V, >= 2019 , 75-560 kW, diesel, SCR: ja	6,013333333	80,42599104	0,05412
{F1252794-F668-4471-B0EC-79BDF96E9F28}	Surface	werkterrein	eenheid/m2	steunmast	BKK-DIM380 142	BKK-DIM380 142_148_Werkterrein	902	9	Opbreken werkterrein (35x35m) steunmast	9.8	Terugbrengen leeflaag in oude staat + verwerken zetting	2028	SV75560DSJ	Stage-V, >= 2019 , 75-560 kW, diesel, SCR: ja	7,216	80,68577984	0,05412
{F1252794-F668-4471-B0EC-79BDF96E9F28}	Surface	werkterrein	eenheid/m2	steunmast	BKK-DIM380 142	BKK-DIM380 142_148_Werkterrein	902	9	Opbreken werkterrein (35x35m) steunmast	9.9	Inzaaien terrein	2028	SV75560DSJ	Stage-V, >= 2019 , 75-560 kW, diesel, SCR: ja	1,804	19,79464951	0,05412
{F1252794-F668-4471-B0EC-79BDF96E9F28}	Surface	werkterrein	eenheid	steunmast	BKK-DIM380 142	BKK-DIM380 142_148_Werkterrein	902	9	Opbreken werkterrein (35x35m) steunmast	9.12	Stroomvoorziening op locatie	2028	B4T	alle werktuigen op benzine, 4takt	1,764	3,523641561	0
{F1252794-F668-4471-B0EC-79BDF96E9F28}	Surface	werkterrein	eenheid	steunmast	BKK-DIM380 142	BKK-DIM380 142_148_Werkterrein	902	12	Verwijderen en aanbrengen onderdelen steunmast	12.4	Assistentie werkzaamheden	2028	SV75560DSJ	Stage-V, >= 2019 , 75-560 kW, diesel, SCR: ja	2	25,07828765	1,504697259
{063F19D6-BF2D-4388-982E-7AD3F1689302}	Surface	werkterrein	eenheid	steunmast	KIJ-BKK380 081	KIJ-BKK380 081_149_Werkterrein	902	3	Inrichting werkterrein (35x35m) Steunmast	3.1	Aan- en afvoer materieelstukken	2027	ZUT	Zware utiliteitsvoertuigen (meer dan 6L cilinderinhoud) op diesel	1	31,96374372	0
{063F19D6-BF2D-4388-982E-7AD3F1689302}	Surface	werkterrein	eenheid/m2	steunmast	KIJ-BKK380 081	KIJ-BKK380 081_149_Werkterrein	902	3	Inrichting werkterrein (35x35m) Steunmast	3.3	Aanbrengen gronddoek	2027	SV75560DSJ	Stage-V, >= 2019 , 75-560 kW, diesel, SCR: ja	1,804	20,17144496	0,05412
{063F19D6-BF2D-4388-982E-7AD3F1689302}	Surface	werkterrein	eenheid/m2	steunmast	KIJ-BKK380 081	KIJ-BKK380 081_149_Werkterrein	902	3	Inrichting werkterrein (35x35m) Steunmast	3.4	Aanbrengen gronddoek	2027	SV75560DSJ	Stage-V, >= 2019 , 75-560 kW, diesel, SCR: ja	1,804	24,12779731	0,05412
{063F19D6-BF2D-4388-982E-7AD3F1689302}	Surface	werkterrein	eenheid/m2	steunmast	KIJ-BKK380 081	KIJ-BKK380 081_149_Werkterrein	902	3	Inrichting werkterrein (35x35m) Steunmast	3.6	Aanbrengen houtsnippers	2027	SV75560DSJ	Stage-V, >= 2019 , 75-560 kW, diesel, SCR: ja	6,013333333	67,23814986	0,05412
{063F19D6-BF2D-4388-982E-7AD3F1689302}	Surface	werkterrein	eenheid/m2	steunmast	KIJ-BKK380 081	KIJ-BKK380 081_149_Werkterrein	902	3	Inrichting werkterrein (35x35m) Steunmast	3.7	Aanbrengen houtsnippers	2027	SV75560DSJ	Stage-V, >= 2019 , 75-560 kW, diesel, SCR: ja	6,013333333	80,42599104	0,05412
{063F19D6-BF2D-4388-982E-7AD3F1689302}	Surface	werkterrein	eenheid/m2	steunmast	KIJ-BKK380 081	KIJ-BKK380 081_149_Werkterrein	902	3	Inrichting werkterrein (35x35m) Steunmast	3.9	Uitrijden rijplaten	2027	SV75560DSJ	Stage-V, >= 2019 , 75-560 kW, diesel, SCR: ja	6,01634	80,46620404	4,827972242
{063F19D6-BF2D-4388-982E-7AD3F1689302}	Surface	werkterrein	eenheid/m2	steunmast	KIJ-BKK380 081	KIJ-BKK380 081_149_Werkterrein	902	3	Inrichting werkterrein (35x35m) Steunmast	3.10	Assistentie werkzaamheden	2027	SV75560DSJ	Stage-V, >= 2019 , 75-560 kW, diesel, SCR: ja	7,216	80,68577984	0,05412
{063F19D6-BF2D-4388-982E-7AD3F1689302}	Surface	werkterrein	eenheid/m2	steunmast	KIJ-BKK380 081	KIJ-BKK380 081_149_Werkterrein	902	3	Inrichting werkterrein (35x35m) Steunmast	3.12	Stroomvoorziening op locatie	2027	B4T	alle werktuigen op benzine, 4takt	1,591128	3,178324688	
{063F19D6-BF2D-4388-982E-7AD3F1689302}	Surface	werkterrein	eenheid/m2	steunmast	KIJ-BKK380 081	KIJ-BKK380 081_149_Werkterrein	902	9	Opbreken werkterrein (35x35m) steunmast	9.1	Opnemen rijplaten	2028	SV75560DSJ	Stage-V, >= 2019 , 75-560 kW, diesel, SCR: ja	6,01634	80,46620404	0,05412
{063F19D6-BF2D-4388-982E-7AD3F1689302}	Surface	werkterrein	eenheid/m2	steunmast	KIJ-BKK380 081	KIJ-BKK380 081_149_Werkterrein	902	9	Opbreken werkterrein (35x35m) steunmast	9.3	Opnemen houtsnippers	2028	SV75560DSJ	Stage-V, >= 2019 , 75-560 kW, diesel, SCR: ja	6,013333333	67,23814986	0,05412
{063F19D6-BF2D-4388-982E-7AD3F1689302}	Surface	werkterrein	eenheid/m2	steunmast	KIJ-BKK380 081	KIJ-BKK380 081_149_Werkterrein	902	9	Opbreken werkterrein (35x35m) steunmast	9.4	Opnemen houtsnippers	2028	SV75560DSJ	Stage-V, >= 2019 , 75-560 kW, diesel, SCR: ja	6,013333333	80,42599104	0,05412
{063F19D6-BF2D-4388-982E-7AD3F1689302}	Surface	werkterrein	eenheid/m2	steunmast	KIJ-BKK380 081	KIJ-BKK380 081_149_Werkterrein	902	9	Opbreken werkterrein (35x35m) steunmast	9.8	Terugbrengen leeflaag in oude staat + verwerken zetting	2028	SV75560DSJ	Stage-V, >= 2019 , 75-560 kW, diesel, SCR: ja	7,216	80,68577984	0,05412
{063F19D6-BF2D-4388-982E-7AD3F1689302}	Surface	werkterrein	eenheid/m2	steunmast	KIJ-BKK380 081	KIJ-BKK380 081_149_Werkterrein	902	9	Opbreken werkterrein (35x35m) steunmast	9.9	Inzaaien terrein	2028	SV75560DSJ	Stage-V, >= 2019 , 75-560 kW, diesel, SCR: ja	1,804	19,79464951	0,05412
{063F19D6-BF2D-4388-982E-7AD3F1689302}	Surface	werkterrein	eenheid	steunmast	KIJ-BKK380 081	KIJ-BKK380 081_149_Werkterrein	902	9	Opbreken werkterrein (35x35m) steunmast	9.12	Stroomvoorziening op locatie	2028	B4T	alle werktuigen op benzine, 4takt	1,764	3,523641561	0
{063F19D6-BF2D-4388-982E-7AD3F1689302}	Surface	werkterrein	eenheid	steunmast	KIJ-BKK380 081	KIJ-BKK380 081_149_Werkterrein	902	12	Verwijderen en aanbrengen onderdelen steunmast	12.4	Assistentie werkzaamheden	2028	SV75560DSJ	Stage-V, >= 2019 , 75-560 kW, diesel, SCR: ja	2	25,07828765	1,504697259
{78EBADFD-ABE0-4C04-BC5B-309E62D42137}	Surface	werkterrein	eenheid	steunmast	BKK-DIM380 146	BKK-DIM380 146_150_Werkterrein	836	3	Inrichting werkterrein (35x35m) Steunmast	3.1	Aan- en afvoer materieelstukken	2027	ZUT	Zware utiliteitsvoertuigen (meer dan 6L cilinderinhoud) op diesel	1	31,96374372	0
{78EBADFD-ABE0-4C04-BC5B-309E62D42137}	Surface	werkterrein	eenheid/m2	steunmast	BKK-DIM380 146	BKK-DIM380 146_150_Werkterrein	836	3	Inrichting werkterrein (35x35m) Steunmast	3.3	Aanbrengen gronddoek	2027	SV75560DSJ	Stage-V, >= 2019 , 75-560 kW, diesel, SCR: ja	1,672	18,69548557	0,05016
{78EBADFD-ABE0-4C04-BC5B-309E62D42137}	Surface	werkterrein	eenheid/m2	steunmast	BKK-DIM380 146	BKK-DIM380 146_150_Werkterrein	836	3	Inrichting werkterrein (35x35m) Steunmast	3.4	Aanbrengen gronddoek	2027	SV75560DSJ	Stage-V, >= 2019 , 75-560 kW, diesel, SCR: ja	1,672	22,36234873	0,05016
{78EBADFD-ABE0-4C04-BC5B-309E62D42137}	Surface	werkterrein	eenheid/m2	steunmast	BKK-DIM380 146	BKK-DIM380 146_150_Werkterrein	836	3	Inrichting werkterrein (35x35m) Steunmast	3.6	Aanbrengen houtsnippers	2027	SV75560DSJ	Stage-V, >= 2019 , 75-560 kW, diesel, SCR: ja	5,573333333	62,31828524	0,05016
{78EBADFD-ABE0-4C04-BC5B-309E62D42137}	Surface	werkterrein	eenheid/m2	steunmast	BKK-DIM380 146	BKK-DIM380 146_150_Werkterrein	836	3	Inrichting werkterrein (35x35m) Steunmast	3.7	Aanbrengen houtsnippers	2027	SV75560DSJ	Stage-V, >= 2019 , 75-560 kW, diesel, SCR: ja	5,573333333	74,54116243	0,05016
{78EBADFD-ABE0-4C04-BC5B-309E62D42137}	Surface	werkterrein	eenheid/m2	steunmast	BKK-DIM380 146	BKK-DIM380 146_150_Werkterrein	836	3	Inrichting werkterrein (35x35m) Steunmast	3.9	Uitrijden rijplaten	2027	SV75560DSJ	Stage-V, >= 2019 , 75-560 kW, diesel, SCR: ja	5,57612	74,57843301	4,474705981
{78EBADFD-ABE0-4C04-BC5B-309E62D42137}	Surface	werkterrein	eenheid/m2	steunmast	BKK-DIM380 146	BKK-DIM380 146_150_Werkterrein	836	3	Inrichting werkterrein (35x35m) Steunmast	3.10	Assistentie werkzaamheden	2027	SV75560DSJ	Stage-V, >= 2019 , 75-560 kW, diesel, SCR: ja	6,688	74,78194229	0,05016
{78EBADFD-ABE0-4C04-BC5B-309E62D42137}	Surface	werkterrein	eenheid/m2	steunmast	BKK-DIM380 146	BKK-DIM380 146_150_Werkterrein	836	3	Inrichting werkterrein (35x35m) Steunmast	3.12	Stroomvoorziening op locatie	2027	B4T	alle werktuigen op benzine, 4takt	1,474704	2,945764345	
{78EBADFD-ABE0-4C04-BC5B-309E62D42137}	Surface	werkterrein	eenheid/m2	steunmast	BKK-DIM380 146	BKK-DIM380 146_150_Werkterrein	836	9	Opbreken werkterrein (35x35m) steunmast	9.1	Opnemen rijplaten	2028	SV75560DSJ	Stage-V, >= 2019 , 75-560 kW, diesel, SCR: ja	5,57612	74,57843301	0,05016
{78EBADFD-ABE0-4C04-BC5B-309E62D42137}	Surface	werkterrein	eenheid/m2	steunmast	BKK-DIM380 146	BKK-DIM380 146_150_Werkterrein	836	9	Opbreken werkterrein (35x35m) steunmast	9.3	Opnemen houtsnippers	2028	SV75560DSJ	Stage-V, >= 2019 , 75-560 kW, diesel, SCR: ja	5,573333333	62,31828524	0,05016
{78EBADFD-ABE0-4C04-BC5B-309E62D42137}	Surface	werkterrein	eenheid/m2	steunmast	BKK-DIM380 146	BKK-DIM380 146_150_Werkterrein	836	9	Opbreken werkterrein (35x35m) steunmast	9.4	Opnemen houtsnippers	2028	SV75560DSJ	Stage-V, >= 2019 , 75-560 kW, diesel, SCR: ja	5,573333333	74,54116243	0,05016
{78EBADFD-ABE0-4C04-BC5B-309E62D42137}	Surface	werkterrein	eenheid/m2	steunmast	BKK-DIM380 146	BKK-DIM380 146_150_Werkterrein	836	9	Opbreken werkterrein (35x35m) steunmast	9.8	Terugbrengen leeflaag in oude staat + verwerken zetting	2028	SV75560DSJ	Stage-V, >= 2019 , 75-560 kW, diesel, SCR: ja	6,688	74,78194229	0,05016
{78EBADFD-ABE0-4C04-BC5B-309E62D42137}	Surface	werkterrein	eenheid/m2	steunmast	BKK-DIM380 146	BKK-DIM380 146_150_Werkterrein	836	9	Opbreken werkterrein (35x35m) steunmast	9.9	Inzaaien terrein	2028	SV75560DSJ	Stage-V, >= 2019 , 75-560 kW, diesel, SCR: ja	1,672	18,34626052	0,05016
{78EBADFD-ABE0-4C04-BC5B-309E62D42137}	Surface	werkterrein	eenheid	steunmast	BKK-DIM380 146	BKK-DIM380 146_150_Werkterrein	836	9	Opbreken werkterrein (35x35m) steunmast	9.12	Stroomvoorziening op locatie	2028	B4T	alle werktuigen op benzine, 4takt	1,764	3,523641561	0
{78EBADFD-ABE0-4C04-BC5B-309E62D42137}	Surface	werkterrein	eenheid	steunmast	BKK-DIM380 146	BKK-DIM380 146_150_Werkterrein	836	12	Verwijderen en aanbrengen onderdelen steunmast	12.4	Assistentie werkzaamheden	2028	SV75560DSJ	Stage-V, >= 2019 , 75-560 kW, diesel, SCR: ja	2	25,07828765	1,504697259
{414EB6E5-5BBB-44B8-9B96-5FF2B2F859EA}	Surface	werkterrein	eenheid	steunmast	BKK-DIM380 127	BKK-DIM380 127_151_Werkterrein	988	3	Inrichting werkterrein (35x35m) Steunmast	3.1	Aan- en afvoer materieelstukken	2027	ZUT	Zware utiliteitsvoertuigen (meer dan 6L cilinderinhoud) op diesel	1	31,96374372	0
{414EB6E5-5BBB-44B8-9B96-5FF2B2F859EA}	Surface	werkterrein	eenheid/m2	steunmast	BKK-DIM380 127	BKK-DIM380 127_151_Werkterrein	988	3	Inrichting werkterrein (35x35m) Steunmast	3.3	Aanbrengen gronddoek	2027	SV75560DSJ	Stage-V, >= 2019 , 75-560 kW, diesel, SCR: ja	1,976	22,09466477	0,05928
{414EB6E5-5BBB-44B8-9B96-5FF2B2F859EA}	Surface	werkterrein	eenheid/m2	steunmast	BKK-DIM380 127	BKK-DIM380 127_151_Werkterrein	988	3	Inrichting werkterrein (35x35m) Steunmast	3.4	Aanbrengen gronddoek	2027	SV75560DSJ	Stage-V, >= 2019 , 75-560 kW, diesel, SCR: ja	1,976	26,42823032	0,05928
{414EB6E5-5BBB-44B8-9B96-5FF2B2F859EA}	Surface	werkterrein	eenheid/m2	steunmast	BKK-DIM380 127	BKK-DIM380 127_151_Werkterrein	988	3	Inrichting werkterrein (35x35m) Steunmast	3.6	Aanbrengen houtsnippers	2027	SV75560DSJ	Stage-V, >= 2019 , 75-560 kW, diesel, SCR: ja	6,586666667	73,64888256	0,05928
{414EB6E5-5BBB-44B8-9B96-5FF2B2F859EA}	Surface	werkterrein	eenheid/m2	steunmast	BKK-DIM380 127	BKK-DIM380 127_151_Werkterrein	988	3	Inrichting werkterrein (35x35m) Steunmast	3.7	Aanbrengen houtsnippers	2027	SV75560DSJ	Stage-V, >= 2019 , 75-560 kW, diesel, SCR: ja	6,586666667	88,09410106	0,05928
{414EB6E5-5BBB-44B8-9B96-5FF2B2F859EA}	Surface	werkterrein	eenheid/m2	steunmast	BKK-DIM380 127	BKK-DIM380 127_151_Werkterrein	988	3	Inrichting werkterrein (35x35m) Steunmast	3.9	Uitrijden rijplaten	2027	SV75560DSJ	Stage-V, >= 2019 , 75-560 kW, diesel, SCR: ja	6,58996	88,13814811	5,288288886
{414EB6E5-5BBB-44B8-9B96-5FF2B2F859EA}	Surface	werkterrein	eenheid/m2	steunmast	BKK-DIM380 127	BKK-DIM380 127_151_Werkterrein	988	3	Inrichting werkterrein (35x35m) Steunmast	3.10	Assistentie werkzaamheden	2027	SV75560DSJ	Stage-V, >= 2019 , 75-560 kW, diesel, SCR: ja	7,904	88,37865907	0,05928
{414EB6E5-5BBB-44B8-9B96-5FF2B2F859EA}	Surface	werkterrein	eenheid/m2	steunmast	BKK-DIM380 127	BKK-DIM380 127_151_Werkterrein	988	3	Inrichting werkterrein (35x35m) Steunmast	3.12	Stroomvoorziening op locatie	2027	B4T	alle werktuigen op benzine, 4takt	1,742832	3,481357862	
{414EB6E5-5BBB-44B8-9B96-5FF2B2F859EA}	Surface	werkterrein	eenheid/m2	steunmast	BKK-DIM380 127	BKK-DIM380 127_151_Werkterrein	988	9	Opbreken werkterrein (35x35m) steunmast	9.1	Opnemen rijplaten	2028	SV75560DSJ	Stage-V, >= 2019 , 75-560 kW, diesel, SCR: ja	6,58996	88,13814811	0,05928
{414EB6E5-5BBB-44B8-9B96-5FF2B2F859EA}	Surface	werkterrein	eenheid/m2	steunmast	BKK-DIM380 127	BKK-DIM380 127_151_Werkterrein	988	9	Opbreken werkterrein (35x35m) steunmast	9.3	Opnemen houtsnippers	2028	SV75560DSJ	Stage-V, >= 2019 , 75-560 kW, diesel, SCR: ja	6,586666667	73,64888256	0,05928
{414EB6E5-5BBB-44B8-9B96-5FF2B2F859EA}	Surface	werkterrein	eenheid/m2	steunmast	BKK-DIM380 127	BKK-DIM380 127_151_Werkterrein	988	9	Opbreken werkterrein (35x35m) steunmast	9.4	Opnemen houtsnippers	2028	SV75560DSJ	Stage-V, >= 2019 , 75-560 kW, diesel, SCR: ja	6,586666667	88,09410106	0,05928
{414EB6E5-5BBB-44B8-9B96-5FF2B2F859EA}	Surface	werkterrein	eenheid/m2	steunmast	BKK-DIM380 127	BKK-DIM380 127_151_Werkterrein	988	9	Opbreken werkterrein (35x35m) steunmast	9.8	Terugbrengen leeflaag in oude staat + verwerken zetting	2028	SV75560DSJ	Stage-V, >= 2019 , 75-560 kW, diesel, SCR: ja	7,904	88,37865907	0,05928
{414EB6E5-5BBB-44B8-9B96-5FF2B2F859EA}	Surface	werkterrein	eenheid/m2	steunmast	BKK-DIM380 127	BKK-DIM380 127_151_Werkterrein	988	9	Opbreken werkterrein (35x35m) steunmast	9.9	Inzaaien terrein	2028	SV75560DSJ	Stage-V, >= 2019 , 75-560 kW, diesel, SCR: ja	1,976	21,68194425	0,05928
{414EB6E5-5BBB-44B8-9B96-5FF2B2F859EA}	Surface	werkterrein	eenheid	steunmast	BKK-DIM380 127	BKK-DIM380 127_151_Werkterrein	988	9	Opbreken werkterrein (35x35m) steunmast	9.12	Stroomvoorziening op locatie	2028	B4T	alle werktuigen op benzine, 4takt	1,764	3,523641561	0
{414EB6E5-5BBB-44B8-9B96-5FF2B2F859EA}	Surface	werkterrein	eenheid	steunmast	BKK-DIM380 127	BKK-DIM380 127_151_Werkterrein	988	12	Verwijderen en aanbrengen onderdelen steunmast	12.4	Assistentie werkzaamheden	2028	SV75560DSJ	Stage-V, >= 2019 , 75-560 kW, diesel, SCR: ja	2	25,07828765	1,504697259
{FF0397F6-163E-46C8-BF82-222385C8C000}	Surface	werkterrein	eenheid	steunmast	BKK-DIM380 141	BKK-DIM380 141_152_Werkterrein	829	3	Inrichting werkterrein (35x35m) Steunmast	3.1	Aan- en afvoer materieelstukken	2027	ZUT	Zware utiliteitsvoertuigen (meer dan 6L cilinderinhoud) op diesel	1	31,96374372	0
{FF0397F6-163E-46C8-BF82-222385C8C000}	Surface	werkterrein	eenheid/m2	steunmast	BKK-DIM380 141	BKK-DIM380 141_152_Werkterrein	829	3	Inrichting werkterrein (35x35m) Steunmast	3.3	Aanbrengen gronddoek	2027	SV75560DSJ	Stage-V, >= 2019 , 75-560 kW, diesel, SCR: ja	1,658	18,53894442	0,04974
{FF0397F6-163E-46C8-BF82-222385C8C000}	Surface	werkterrein	eenheid/m2	steunmast	BKK-DIM380 141	BKK-DIM380 141_152_Werkterrein	829	3	Inrichting werkterrein (35x35m) Steunmast	3.4	Aanbrengen gronddoek	2027	SV75560DSJ	Stage-V, >= 2019 , 75-560 kW, diesel, SCR: ja	1,658	22,17510418	0,04974
{FF0397F6-163E-46C8-BF82-222385C8C000}	Surface	werkterrein	eenheid/m2	steunmast	BKK-DIM380 141	BKK-DIM380 141_152_Werkterrein	829	3	Inrichting werkterrein (35x35m) Steunmast	3.6	Aanbrengen houtsnippers	2027	SV75560DSJ	Stage-V, >= 2019 , 75-560 kW, diesel, SCR: ja	5,526666667	61,79648142	0,04974
{FF0397F6-163E-46C8-BF82-222385C8C000}	Surface	werkterrein	eenheid/m2	steunmast	BKK-DIM380 141	BKK-DIM380 141_152_Werkterrein	829	3	Inrichting werkterrein (35x35m) Steunmast	3.7	Aanbrengen houtsnippers	2027	SV75560DSJ	Stage-V, >= 2019 , 75-560 kW, diesel, SCR: ja	5,526666667	73,91701394	0,04974
{FF0397F6-163E-46C8-BF82-222385C8C000}	Surface	werkterrein	eenheid/m2	steunmast	BKK-DIM380 141	BKK-DIM380 141_152_Werkterrein	829	3	Inrichting werkterrein (35x35m) Steunmast	3.9	Uitrijden rijplaten	2027	SV75560DSJ	Stage-V, >= 2019 , 75-560 kW, diesel, SCR: ja	5,52943	73,95397245	4,437238347
{FF0397F6-163E-46C8-BF82-222385C8C000}	Surface	werkterrein	eenheid/m2	steunmast	BKK-DIM380 141	BKK-DIM380 141_152_Werkterrein	829	3	Inrichting werkterrein (35x35m) Steunmast	3.10	Assistentie werkzaamheden	2027	SV75560DSJ	Stage-V, >= 2019 , 75-560 kW, diesel, SCR: ja	6,632	74,1557777	0,04974
{FF0397F6-163E-46C8-BF82-222385C8C000}	Surface	werkterrein	eenheid/m2	steunmast	BKK-DIM380 141	BKK-DIM380 141_152_Werkterrein	829	3	Inrichting werkterrein (35x35m) Steunmast	3.12	Stroomvoorziening op locatie	2027	B4T	alle werktuigen op benzine, 4takt	1,462356	2,921098854	
{FF0397F6-163E-46C8-BF82-222385C8C000}	Surface	werkterrein	eenheid/m2	steunmast	BKK-DIM380 141	BKK-DIM380 141_152_Werkterrein	829	9	Opbreken werkterrein (35x35m) steunmast	9.1	Opnemen rijplaten	2028	SV75560DSJ	Stage-V, >= 2019 , 75-560 kW, diesel, SCR: ja	5,52943	73,95397245	0,04974
{FF0397F6-163E-46C8-BF82-222385C8C000}	Surface	werkterrein	eenheid/m2	steunmast	BKK-DIM380 141	BKK-DIM380 141_152_Werkterrein	829	9	Opbreken werkterrein (35x35m) steunmast	9.3	Opnemen houtsnippers	2028	SV75560DSJ	Stage-V, >= 2019 , 75-560 kW, diesel, SCR: ja	5,526666667	61,79648142	0,04974
{FF0397F6-163E-46C8-BF82-222385C8C000}	Surface	werkterrein	eenheid/m2	steunmast	BKK-DIM380 141	BKK-DIM380 141_152_Werkterrein	829	9	Opbreken werkterrein (35x35m) steunmast	9.4	Opnemen houtsnippers	2028	SV75560DSJ	Stage-V, >= 2019 , 75-560 kW, diesel, SCR: ja	5,526666667	73,91701394	0,04974
{FF0397F6-163E-46C8-BF82-222385C8C000}	Surface	werkterrein	eenheid/m2	steunmast	BKK-DIM380 141	BKK-DIM380 141_152_Werkterrein	829	9	Opbreken werkterrein (35x35m) steunmast	9.8	Terugbrengen leeflaag in oude staat + verwerken zetting	2028	SV75560DSJ	Stage-V, >= 2019 , 75-560 kW, diesel, SCR: ja	6,632	74,1557777	0,04974
{FF0397F6-163E-46C8-BF82-222385C8C000}	Surface	werkterrein	eenheid/m2	steunmast	BKK-DIM380 141	BKK-DIM380 141_152_Werkterrein	829	9	Opbreken werkterrein (35x35m) steunmast	9.9	Inzaaien terrein	2028	SV75560DSJ	Stage-V, >= 2019 , 75-560 kW, diesel, SCR: ja	1,658	18,1926435	0,04974
{FF0397F6-163E-46C8-BF82-222385C8C000}	Surface	werkterrein	eenheid	steunmast	BKK-DIM380 141	BKK-DIM380 141_152_Werkterrein	829	9	Opbreken werkterrein (35x35m) steunmast	9.12	Stroomvoorziening op locatie	2028	B4T	alle werktuigen op benzine, 4takt	1,764	3,523641561	0
{FF0397F6-163E-46C8-BF82-222385C8C000}	Surface	werkterrein	eenheid	steunmast	BKK-DIM380 141	BKK-DIM380 141_152_Werkterrein	829	12	Verwijderen en aanbrengen onderdelen steunmast	12.4	Assistentie werkzaamheden	2028	SV75560DSJ	Stage-V, >= 2019 , 75-560 kW, diesel, SCR: ja	2	25,07828765	1,504697259
{70EDE780-FF5E-4919-8646-9DCDD594B157}	Surface	werkterrein	eenheid	steunmast	KIJ-BKK380 032	KIJ-BKK380 032_153_Werkterrein	607	3	Inrichting werkterrein (35x35m) Steunmast	3.1	Aan- en afvoer materieelstukken	2027	ZUT	Zware utiliteitsvoertuigen (meer dan 6L cilinderinhoud) op diesel	1	31,96374372	0
{70EDE780-FF5E-4919-8646-9DCDD594B157}	Surface	werkterrein	eenheid/m2	steunmast	KIJ-BKK380 032	KIJ-BKK380 032_153_Werkterrein	607	3	Inrichting werkterrein (35x35m) Steunmast	3.3	Aanbrengen gronddoek	2027	SV75560DSJ	Stage-V, >= 2019 , 75-560 kW, diesel, SCR: ja	1,214	13,57435376	0,03642
{70EDE780-FF5E-4919-8646-9DCDD594B157}	Surface	werkterrein	eenheid/m2	steunmast	KIJ-BKK380 032	KIJ-BKK380 032_153_Werkterrein	607	3	Inrichting werkterrein (35x35m) Steunmast	3.4	Aanbrengen gronddoek	2027	SV75560DSJ	Stage-V, >= 2019 , 75-560 kW, diesel, SCR: ja	1,214	16,23677713	0,03642
{70EDE780-FF5E-4919-8646-9DCDD594B157}	Surface	werkterrein	eenheid/m2	steunmast	KIJ-BKK380 032	KIJ-BKK380 032_153_Werkterrein	607	3	Inrichting werkterrein (35x35m) Steunmast	3.6	Aanbrengen houtsnippers	2027	SV75560DSJ	Stage-V, >= 2019 , 75-560 kW, diesel, SCR: ja	4,046666667	45,24784586	0,03642
{70EDE780-FF5E-4919-8646-9DCDD594B157}	Surface	werkterrein	eenheid/m2	steunmast	KIJ-BKK380 032	KIJ-BKK380 032_153_Werkterrein	607	3	Inrichting werkterrein (35x35m) Steunmast	3.7	Aanbrengen houtsnippers	2027	SV75560DSJ	Stage-V, >= 2019 , 75-560 kW, diesel, SCR: ja	4,046666667	54,12259043	0,03642
{70EDE780-FF5E-4919-8646-9DCDD594B157}	Surface	werkterrein	eenheid/m2	steunmast	KIJ-BKK380 032	KIJ-BKK380 032_153_Werkterrein	607	3	Inrichting werkterrein (35x35m) Steunmast	3.9	Uitrijden rijplaten	2027	SV75560DSJ	Stage-V, >= 2019 , 75-560 kW, diesel, SCR: ja	4,04869	54,14965172	3,248979103
{70EDE780-FF5E-4919-8646-9DCDD594B157}	Surface	werkterrein	eenheid/m2	steunmast	KIJ-BKK380 032	KIJ-BKK380 032_153_Werkterrein	607	3	Inrichting werkterrein (35x35m) Steunmast	3.10	Assistentie werkzaamheden	2027	SV75560DSJ	Stage-V, >= 2019 , 75-560 kW, diesel, SCR: ja	4,856	54,29741503	0,03642
{70EDE780-FF5E-4919-8646-9DCDD594B157}	Surface	werkterrein	eenheid/m2	steunmast	KIJ-BKK380 032	KIJ-BKK380 032_153_Werkterrein	607	3	Inrichting werkterrein (35x35m) Steunmast	3.12	Stroomvoorziening op locatie	2027	B4T	alle werktuigen op benzine, 4takt	1,070748	2,138850427	
{70EDE780-FF5E-4919-8646-9DCDD594B157}	Surface	werkterrein	eenheid/m2	steunmast	KIJ-BKK380 032	KIJ-BKK380 032_153_Werkterrein	607	9	Opbreken werkterrein (35x35m) steunmast	9.1	Opnemen rijplaten	2028	SV75560DSJ	Stage-V, >= 2019 , 75-560 kW, diesel, SCR: ja	4,04869	54,14965172	0,03642
{70EDE780-FF5E-4919-8646-9DCDD594B157}	Surface	werkterrein	eenheid/m2	steunmast	KIJ-BKK380 032	KIJ-BKK380 032_153_Werkterrein	607	9	Opbreken werkterrein (35x35m) steunmast	9.3	Opnemen houtsnippers	2028	SV75560DSJ	Stage-V, >= 2019 , 75-560 kW, diesel, SCR: ja	4,046666667	45,24784586	0,03642
{70EDE780-FF5E-4919-8646-9DCDD594B157}	Surface	werkterrein	eenheid/m2	steunmast	KIJ-BKK380 032	KIJ-BKK380 032_153_Werkterrein	607	9	Opbreken werkterrein (35x35m) steunmast	9.4	Opnemen houtsnippers	2028	SV75560DSJ	Stage-V, >= 2019 , 75-560 kW, diesel, SCR: ja	4,046666667	54,12259043	0,03642
{70EDE780-FF5E-4919-8646-9DCDD594B157}	Surface	werkterrein	eenheid/m2	steunmast	KIJ-BKK380 032	KIJ-BKK380 032_153_Werkterrein	607	9	Opbreken werkterrein (35x35m) steunmast	9.8	Terugbrengen leeflaag in oude staat + verwerken zetting	2028	SV75560DSJ	Stage-V, >= 2019 , 75-560 kW, diesel, SCR: ja	4,856	54,29741503	0,03642
{70EDE780-FF5E-4919-8646-9DCDD594B157}	Surface	werkterrein	eenheid/m2	steunmast	KIJ-BKK380 032	KIJ-BKK380 032_153_Werkterrein	607	9	Opbreken werkterrein (35x35m) steunmast	9.9	Inzaaien terrein	2028	SV75560DSJ	Stage-V, >= 2019 , 75-560 kW, diesel, SCR: ja	1,214	13,32078963	0,03642
{70EDE780-FF5E-4919-8646-9DCDD594B157}	Surface	werkterrein	eenheid	steunmast	KIJ-BKK380 032	KIJ-BKK380 032_153_Werkterrein	607	9	Opbreken werkterrein (35x35m) steunmast	9.12	Stroomvoorziening op locatie	2028	B4T	alle werktuigen op benzine, 4takt	1,764	3,523641561	0
{70EDE780-FF5E-4919-8646-9DCDD594B157}	Surface	werkterrein	eenheid	steunmast	KIJ-BKK380 032	KIJ-BKK380 032_153_Werkterrein	607	12	Verwijderen en aanbrengen onderdelen steunmast	12.4	Assistentie werkzaamheden	2028	SV75560DSJ	Stage-V, >= 2019 , 75-560 kW, diesel, SCR: ja	2	25,07828765	1,504697259

{409B1CF6-7E46-4095-B180-353356E6B1CD}	Surface	werkterrein	eenheid	3 palen	BKK-DIM380 128	BKK-DIM380 128_15_Werkterrein	832	6	Extra mast fundatie verzwaring Balkrooster of Blokpoer en Cilinder poer 3 extra palen	6.5	Aanbrengen beton fundatiepaal	2027	SV75560DSJ	Stage-V, >= 2019 , 75-560 kW, diesel, SCR: ja	12	382,3117247	22,93870348
{409B1CF6-7E46-4095-B180-353356E6B1CD}	Surface	werkterrein	eenheid	3 palen	BKK-DIM380 128	BKK-DIM380 128_15_Werkterrein	832	6	Extra mast fundatie verzwaring Balkrooster of Blokpoer en Cilinder poer 3 extra palen	6.6	Ontgraven poeren	2027	SV75560DSJ	Stage-V, >= 2019 , 75-560 kW, diesel, SCR: ja	1,25	13,97688814	0,838613288
{409B1CF6-7E46-4095-B180-353356E6B1CD}	Surface	werkterrein	eenheid	3 palen	BKK-DIM380 128	BKK-DIM380 128_15_Werkterrein	832	6	Extra mast fundatie verzwaring Balkrooster of Blokpoer en Cilinder poer 3 extra palen	6.7	Bemaling poerlocaties, 21 dagen	2027	SV5675DSJ	Stage-V, >= 2019 , 56-75 kW, diesel, SCR: ja	504	3927,886688	235,6732013
{409B1CF6-7E46-4095-B180-353356E6B1CD}	Surface	werkterrein	eenheid	3 palen	BKK-DIM380 128	BKK-DIM380 128_15_Werkterrein	832	6	Extra mast fundatie verzwaring Balkrooster of Blokpoer en Cilinder poer 3 extra palen	6.8	Aanbrengen werkvloer	2027	SV75560DSJ	Stage-V, >= 2019 , 75-560 kW, diesel, SCR: ja	2	63,71862078	3,823117247
{409B1CF6-7E46-4095-B180-353356E6B1CD}	Surface	werkterrein	eenheid	3 palen	BKK-DIM380 128	BKK-DIM380 128_15_Werkterrein	832	6	Extra mast fundatie verzwaring Balkrooster of Blokpoer en Cilinder poer 3 extra palen	6.9	Aanbrengen wapening poeren	2027	SV75560DSJ	Stage-V, >= 2019 , 75-560 kW, diesel, SCR: ja	4	50,15657529	3,009394517
{409B1CF6-7E46-4095-B180-353356E6B1CD}	Surface	werkterrein	eenheid	3 palen	BKK-DIM380 128	BKK-DIM380 128_15_Werkterrein	832	6	Extra mast fundatie verzwaring Balkrooster of Blokpoer en Cilinder poer 3 extra palen	6.10	Aanbrengen bekisting poeren	2027	SV75560DSJ	Stage-V, >= 2019 , 75-560 kW, diesel, SCR: ja	8	100,3131506	6,018789035
{409B1CF6-7E46-4095-B180-353356E6B1CD}	Surface	werkterrein	eenheid	3 palen	BKK-DIM380 128	BKK-DIM380 128_15_Werkterrein	832	6	Extra mast fundatie verzwaring Balkrooster of Blokpoer en Cilinder poer 3 extra palen	6.11	Aanbrengen wapening opstort poeren	2027	SV75560DSJ	Stage-V, >= 2019 , 75-560 kW, diesel, SCR: ja	4	50,15657529	3,009394517
{409B1CF6-7E46-4095-B180-353356E6B1CD}	Surface	werkterrein	eenheid	3 palen	BKK-DIM380 128	BKK-DIM380 128_15_Werkterrein	832	6	Extra mast fundatie verzwaring Balkrooster of Blokpoer en Cilinder poer 3 extra palen	6.12	Aanbrengen bekisting opstort poeren	2027	SV75560DSJ	Stage-V, >= 2019 , 75-560 kW, diesel, SCR: ja	8	100,3131506	6,018789035
{409B1CF6-7E46-4095-B180-353356E6B1CD}	Surface	werkterrein	eenheid	3 palen	BKK-DIM380 128	BKK-DIM380 128_15_Werkterrein	832	6	Extra mast fundatie verzwaring Balkrooster of Blokpoer en Cilinder poer 3 extra palen	6.13	Stellen mastvoeten in bekisting	2027	SV75560DSJ	Stage-V, >= 2019 , 75-560 kW, diesel, SCR: ja	8	100,3131506	6,018789035
{409B1CF6-7E46-4095-B180-353356E6B1CD}	Surface	werkterrein	eenheid	3 palen	BKK-DIM380 128	BKK-DIM380 128_15_Werkterrein	832	6	Extra mast fundatie verzwaring Balkrooster of Blokpoer en Cilinder poer 3 extra palen	6.14	Aanbrengen beton poer	2027	SV75560DSJ	Stage-V, >= 2019 , 75-560 kW, diesel, SCR: ja	8	254,8744831	15,29246899
{409B1CF6-7E46-4095-B180-353356E6B1CD}	Surface	werkterrein	eenheid	3 palen	BKK-DIM380 128	BKK-DIM380 128_15_Werkterrein	832	6	Extra mast fundatie verzwaring Balkrooster of Blokpoer en Cilinder poer 3 extra palen	6.15	Aanbrengen beton opstort poer	2027	SV75560DSJ	Stage-V, >= 2019 , 75-560 kW, diesel, SCR: ja	8	254,8744831	15,29246899
{409B1CF6-7E46-4095-B180-353356E6B1CD}	Surface	werkterrein	eenheid	3 palen	BKK-DIM380 128	BKK-DIM380 128_15_Werkterrein	832	6	Extra mast fundatie verzwaring Balkrooster of Blokpoer en Cilinder poer 3 extra palen	6.16	Aanvullen grond	2027	SV75560DSJ	Stage-V, >= 2019 , 75-560 kW, diesel, SCR: ja	0,35	3,913528678	0,234811721
{409B1CF6-7E46-4095-B180-353356E6B1CD}	Surface	werkterrein	eenheid	3 palen	BKK-DIM380 128	BKK-DIM380 128_15_Werkterrein	832	6	Extra mast fundatie verzwaring Balkrooster of Blokpoer en Cilinder poer 3 extra palen	6.17	Verdichten grond	2027	SV75560DSJ	Stage-V, >= 2019 , 75-560 kW, diesel, SCR: ja	0,7	5,853268981	0,351196139
{409B1CF6-7E46-4095-B180-353356E6B1CD}	Surface	werkterrein	eenheid	3 palen	BKK-DIM380 128	BKK-DIM380 128_15_Werkterrein	832	6	Extra mast fundatie verzwaring Balkrooster of Blokpoer en Cilinder poer 3 extra palen	6.18	Verwerken overtollige grond op locatie	2027	SV75560DSJ	Stage-V, >= 2019 , 75-560 kW, diesel, SCR: ja	1,8	20,12671892	1,207603135
{409B1CF6-7E46-4095-B180-353356E6B1CD}	Surface	werkterrein	eenheid	3 palen	BKK-DIM380 128	BKK-DIM380 128_15_Werkterrein	832	6	Extra mast fundatie verzwaring Balkrooster of Blokpoer en Cilinder poer 3 extra palen	6.21	Stroomvoorziening op locatie t.b.v. lassen en overige gereedschappen	2027	B4T	alle werktuigen op benzine, 4takt	160	319,6046767	0
{CB0DF2B1-A68C-47AA-81CA-B62CF5BD1940}	Surface	werkterrein	eenheid	3 palen	BKK-DIM380 134	BKK-DIM380 134_16_Werkterrein	604	6	Extra mast fundatie verzwaring Balkrooster of Blokpoer en Cilinder poer 3 extra palen	6.1	Aanbrengen dragelineschotten	2028	SV75560DSJ	Stage-V, >= 2019 , 75-560 kW, diesel, SCR: ja	4	44,72604204	2,683562522
{CB0DF2B1-A68C-47AA-81CA-B62CF5BD1940}	Surface	werkterrein	eenheid	3 palen	BKK-DIM380 134	BKK-DIM380 134_16_Werkterrein	604	6	Extra mast fundatie verzwaring Balkrooster of Blokpoer en Cilinder poer 3 extra palen	6.3	Lossen paalfundatie	2028	SV75560DSJ	Stage-V, >= 2019 , 75-560 kW, diesel, SCR: ja	4	99,44377735	5,966626641
{CB0DF2B1-A68C-47AA-81CA-B62CF5BD1940}	Surface	werkterrein	eenheid	3 palen	BKK-DIM380 134	BKK-DIM380 134_16_Werkterrein	604	6	Extra mast fundatie verzwaring Balkrooster of Blokpoer en Cilinder poer 3 extra palen	6.4	Boren fundatiepaal	2028	SV75560DSJ	Stage-V, >= 2019 , 75-560 kW, diesel, SCR: ja	36	620,5911767	37,2354706
{CB0DF2B1-A68C-47AA-81CA-B62CF5BD1940}	Surface	werkterrein	eenheid	3 palen	BKK-DIM380 134	BKK-DIM380 134_16_Werkterrein	604	6	Extra mast fundatie verzwaring Balkrooster of Blokpoer en Cilinder poer 3 extra palen	6.5	Aanbrengen beton fundatiepaal	2028	SV75560DSJ	Stage-V, >= 2019 , 75-560 kW, diesel, SCR: ja	12	382,3117247	22,93870348
{CB0DF2B1-A68C-47AA-81CA-B62CF5BD1940}	Surface	werkterrein	eenheid	3 palen	BKK-DIM380 134	BKK-DIM380 134_16_Werkterrein	604	6	Extra mast fundatie verzwaring Balkrooster of Blokpoer en Cilinder poer 3 extra palen	6.6	Ontgraven poeren	2028	SV75560DSJ	Stage-V, >= 2019 , 75-560 kW, diesel, SCR: ja	1,25	13,97688814	0,838613288
{CB0DF2B1-A68C-47AA-81CA-B62CF5BD1940}	Surface	werkterrein	eenheid	3 palen	BKK-DIM380 134	BKK-DIM380 134_16_Werkterrein	604	6	Extra mast fundatie verzwaring Balkrooster of Blokpoer en Cilinder poer 3 extra palen	6.7	Bemaling poerlocaties, 21 dagen	2028	SV5675DSJ	Stage-V, >= 2019 , 56-75 kW, diesel, SCR: ja	504	3927,886688	235,6732013
{CB0DF2B1-A68C-47AA-81CA-B62CF5BD1940}	Surface	werkterrein	eenheid	3 palen	BKK-DIM380 134	BKK-DIM380 134_16_Werkterrein	604	6	Extra mast fundatie verzwaring Balkrooster of Blokpoer en Cilinder poer 3 extra palen	6.8	Aanbrengen werkvloer	2028	SV75560DSJ	Stage-V, >= 2019 , 75-560 kW, diesel, SCR: ja	2	63,71862078	3,823117247
{CB0DF2B1-A68C-47AA-81CA-B62CF5BD1940}	Surface	werkterrein	eenheid	3 palen	BKK-DIM380 134	BKK-DIM380 134_16_Werkterrein	604	6	Extra mast fundatie verzwaring Balkrooster of Blokpoer en Cilinder poer 3 extra palen	6.9	Aanbrengen wapening poeren	2028	SV75560DSJ	Stage-V, >= 2019 , 75-560 kW, diesel, SCR: ja	4	50,15657529	3,009394517
{CB0DF2B1-A68C-47AA-81CA-B62CF5BD1940}	Surface	werkterrein	eenheid	3 palen	BKK-DIM380 134	BKK-DIM380 134_16_Werkterrein	604	6	Extra mast fundatie verzwaring Balkrooster of Blokpoer en Cilinder poer 3 extra palen	6.10	Aanbrengen bekisting poeren	2028	SV75560DSJ	Stage-V, >= 2019 , 75-560 kW, diesel, SCR: ja	8	100,3131506	6,018789035
{CB0DF2B1-A68C-47AA-81CA-B62CF5BD1940}	Surface	werkterrein	eenheid	3 palen	BKK-DIM380 134	BKK-DIM380 134_16_Werkterrein	604	6	Extra mast fundatie verzwaring Balkrooster of Blokpoer en Cilinder poer 3 extra palen	6.11	Aanbrengen wapening opstort poeren	2028	SV75560DSJ	Stage-V, >= 2019 , 75-560 kW, diesel, SCR: ja	4	50,15657529	3,009394517
{CB0DF2B1-A68C-47AA-81CA-B62CF5BD1940}	Surface	werkterrein	eenheid	3 palen	BKK-DIM380 134	BKK-DIM380 134_16_Werkterrein	604	6	Extra mast fundatie verzwaring Balkrooster of Blokpoer en Cilinder poer 3 extra palen	6.12	Aanbrengen bekisting opstort poeren	2028	SV75560DSJ	Stage-V, >= 2019 , 75-560 kW, diesel, SCR: ja	8	100,3131506	6,018789035
{CB0DF2B1-A68C-47AA-81CA-B62CF5BD1940}	Surface	werkterrein	eenheid	3 palen	BKK-DIM380 134	BKK-DIM380 134_16_Werkterrein	604	6	Extra mast fundatie verzwaring Balkrooster of Blokpoer en Cilinder poer 3 extra palen	6.13	Stellen mastvoeten in bekisting	2028	SV75560DSJ	Stage-V, >= 2019 , 75-560 kW, diesel, SCR: ja	8	100,3131506	6,018789035
{CB0DF2B1-A68C-47AA-81CA-B62CF5BD1940}	Surface	werkterrein	eenheid	3 palen	BKK-DIM380 134	BKK-DIM380 134_16_Werkterrein	604	6	Extra mast fundatie verzwaring Balkrooster of Blokpoer en Cilinder poer 3 extra palen	6.14	Aanbrengen beton poer	2028	SV75560DSJ	Stage-V, >= 2019 , 75-560 kW, diesel, SCR: ja	8	254,8744831	15,29246899
{CB0DF2B1-A68C-47AA-81CA-B62CF5BD1940}	Surface	werkterrein	eenheid	3 palen	BKK-DIM380 134	BKK-DIM380 134_16_Werkterrein	604	6	Extra mast fundatie verzwaring Balkrooster of Blokpoer en Cilinder poer 3 extra palen	6.15	Aanbrengen beton opstort poer	2028	SV75560DSJ	Stage-V, >= 2019 , 75-560 kW, diesel, SCR: ja	8	254,8744831	15,29246899
{CB0DF2B1-A68C-47AA-81CA-B62CF5BD1940}	Surface	werkterrein	eenheid	3 palen	BKK-DIM380 134	BKK-DIM380 134_16_Werkterrein	604	6	Extra mast fundatie verzwaring Balkrooster of Blokpoer en Cilinder poer 3 extra palen	6.16	Aanvullen grond	2028	SV75560DSJ	Stage-V, >= 2019 , 75-560 kW, diesel, SCR: ja	0,35	3,913528678	0,234811721
{CB0DF2B1-A68C-47AA-81CA-B62CF5BD1940}	Surface	werkterrein	eenheid	3 palen	BKK-DIM380 134	BKK-DIM380 134_16_Werkterrein	604	6	Extra mast fundatie verzwaring Balkrooster of Blokpoer en Cilinder poer 3 extra palen	6.17	Verdichten grond	2028	SV75560DSJ	Stage-V, >= 2019 , 75-560 kW, diesel, SCR: ja	0,7	5,853268981	0,351196139
{CB0DF2B1-A68C-47AA-81CA-B62CF5BD1940}	Surface	werkterrein	eenheid	3 palen	BKK-DIM380 134	BKK-DIM380 134_16_Werkterrein	604	6	Extra mast fundatie verzwaring Balkrooster of Blokpoer en Cilinder poer 3 extra palen	6.18	Verwerken overtollige grond op locatie	2028	SV75560DSJ	Stage-V, >= 2019 , 75-560 kW, diesel, SCR: ja	1,8	20,12671892	1,207603135
{CB0DF2B1-A68C-47AA-81CA-B62CF5BD1940}	Surface	werkterrein	eenheid	3 palen	BKK-DIM380 134	BKK-DIM380 134_16_Werkterrein	604	6	Extra mast fundatie verzwaring Balkrooster of Blokpoer en Cilinder poer 3 extra palen	6.21	Stroomvoorziening op locatie t.b.v. lassen en overige gereedschappen	2028	B4T	alle werktuigen op benzine, 4takt	160	319,6046767	0
{C27178BC-62CF-4BF6-8A00-1EA6EB4500BD}	Surface	werkterrein	eenheid	balast	KIJ-BKK380 018	KIJ-BKK380 018_17_Werkterrein	902	7	Extra mast fundatie verzwaring Balkrooster of Cilinderpoer Balast	7.2	Ontgraven poeren	2027	SV75560DSJ	Stage-V, >= 2019 , 75-560 kW, diesel, SCR: ja	1,25	13,97688814	0,838613288
{C27178BC-62CF-4BF6-8A00-1EA6EB4500BD}	Surface	werkterrein	eenheid	balast	KIJ-BKK380 018	KIJ-BKK380 018_17_Werkterrein	902	7	Extra mast fundatie verzwaring Balkrooster of Cilinderpoer Balast	7.3	Bemaling poerlocaties, 21 dagen	2027	SV5675DSJ	Stage-V, >= 2019 , 56-75 kW, diesel, SCR: ja	504	3927,886688	235,6732013
{C27178BC-62CF-4BF6-8A00-1EA6EB4500BD}	Surface	werkterrein	eenheid	balast	KIJ-BKK380 018	KIJ-BKK380 018_17_Werkterrein	902	7	Extra mast fundatie verzwaring Balkrooster of Cilinderpoer Balast	7.4	Aanbrengen werkvloer	2027	SV75560DSJ	Stage-V, >= 2019 , 75-560 kW, diesel, SCR: ja	2	63,71862078	3,823117247
{C27178BC-62CF-4BF6-8A00-1EA6EB4500BD}	Surface	werkterrein	eenheid	balast	KIJ-BKK380 018	KIJ-BKK380 018_17_Werkterrein	902	7	Extra mast fundatie verzwaring Balkrooster of Cilinderpoer Balast	7.5	Aanbrengen wapening poeren/balkenrooster	2027	SV75560DSJ	Stage-V, >= 2019 , 75-560 kW, diesel, SCR: ja	4	50,15657529	3,009394517
{C27178BC-62CF-4BF6-8A00-1EA6EB4500BD}	Surface	werkterrein	eenheid	balast	KIJ-BKK380 018	KIJ-BKK380 018_17_Werkterrein	902	7	Extra mast fundatie verzwaring Balkrooster of Cilinderpoer Balast	7.6	Aanbrengen bekisting poeren/balken rooster	2027	SV75560DSJ	Stage-V, >= 2019 , 75-560 kW, diesel, SCR: ja	8	100,3131506	6,018789035
{C27178BC-62CF-4BF6-8A00-1EA6EB4500BD}	Surface	werkterrein	eenheid	balast	KIJ-BKK380 018	KIJ-BKK380 018_17_Werkterrein	902	7	Extra mast fundatie verzwaring Balkrooster of Cilinderpoer Balast	7.7	Aanbrengen wapening opstort poeren	2027	SV75560DSJ	Stage-V, >= 2019 , 75-560 kW, diesel, SCR: ja	4	50,15657529	3,009394517
{C27178BC-62CF-4BF6-8A00-1EA6EB4500BD}	Surface	werkterrein	eenheid	balast	KIJ-BKK380 018	KIJ-BKK380 018_17_Werkterrein	902	7	Extra mast fundatie verzwaring Balkrooster of Cilinderpoer Balast	7.8	Aanbrengen bekisting opstort poeren	2027	SV75560DSJ	Stage-V, >= 2019 , 75-560 kW, diesel, SCR: ja	8	100,3131506	6,018789035
{C27178BC-62CF-4BF6-8A00-1EA6EB4500BD}	Surface	werkterrein	eenheid	balast	KIJ-BKK380 018	KIJ-BKK380 018_17_Werkterrein	902	7	Extra mast fundatie verzwaring Balkrooster of Cilinderpoer Balast	7.9	Stellen mastvoeten in bekisting	2027	SV75560DSJ	Stage-V, >= 2019 , 75-560 kW, diesel, SCR: ja	8	100,3131506	6,018789035
{C27178BC-62CF-4BF6-8A00-1EA6EB4500BD}	Surface	werkterrein	eenheid	balast	KIJ-BKK380 018	KIJ-BKK380 018_17_Werkterrein	902	7	Extra mast fundatie verzwaring Balkrooster of Cilinderpoer Balast	7.10	Aanbrengen beton poer/balkenrooster	2027	SV75560DSJ	Stage-V, >= 2019 , 75-560 kW, diesel, SCR: ja	8	254,8744831	15,29246899
{C27178BC-62CF-4BF6-8A00-1EA6EB4500BD}	Surface	werkterrein	eenheid	balast	KIJ-BKK380 018	KIJ-BKK380 018_17_Werkterrein	902	7	Extra mast fundatie verzwaring Balkrooster of Cilinderpoer Balast	7.11	Aanbrengen beton opstort poer/balkenrooster	2027	SV75560DSJ	Stage-V, >= 2019 , 75-560 kW, diesel, SCR: ja	8	254,8744831	15,29246899
{C27178BC-62CF-4BF6-8A00-1EA6EB4500BD}	Surface	werkterrein	eenheid	balast	KIJ-BKK380 018	KIJ-BKK380 018_17_Werkterrein	902	7	Extra mast fundatie verzwaring Balkrooster of Cilinderpoer Balast	7.12	Aanvullen grond	2027	SV75560DSJ	Stage-V, >= 2019 , 75-560 kW, diesel, SCR: ja	0,35	3,913528678	0,234811721
{C27178BC-62CF-4BF6-8A00-1EA6EB4500BD}	Surface	werkterrein	eenheid	balast	KIJ-BKK380 018	KIJ-BKK380 018_17_Werkterrein	902	7	Extra mast fundatie verzwaring Balkrooster of Cilinderpoer Balast	7.13	Verdichten grond	2027	SV75560DSJ	Stage-V, >= 2019 , 75-560 kW, diesel, SCR: ja	0,7	5,853268981	0,351196139
{C27178BC-62CF-4BF6-8A00-1EA6EB4500BD}	Surface	werkterrein	eenheid	balast	KIJ-BKK380 018	KIJ-BKK380 018_17_Werkterrein	902	7	Extra mast fundatie verzwaring Balkrooster of Cilinderpoer Balast	7.14	Verwerken overtollige grond op locatie	2027	SV75560DSJ	Stage-V, >= 2019 , 75-560 kW, diesel, SCR: ja	1,8	20,12671892	1,207603135
{C27178BC-62CF-4BF6-8A00-1EA6EB4500BD}	Surface	werkterrein	eenheid	balast	KIJ-BKK380 018	KIJ-BKK380 018_17_Werkterrein	902	7	Extra mast fundatie verzwaring Balkrooster of Cilinderpoer Balast	7.17	Stroomvoorziening op locatie t.b.v. lassen en overige gereedschappen	2027	B4T	alle werktuigen op benzine, 4takt	160	319,6046767	0
{AADEA207-6454-4AE0-BCF8-41CA9C76C986}	Surface	werkterrein	eenheid	2 palen	KIJ-BKK380 071	KIJ-BKK380 071_19_Werkterrein	817	5	Extra mast fundatie verzwaring Balkrooster,Blokpoer en Cilinder poer 2 extra palen	5.1	Aanbrengen dragelineschotten	2028	SV75560DSJ	Stage-V, >= 2019 , 75-560 kW, diesel, SCR: ja	4	44,72604204	2,683562522
{AADEA207-6454-4AE0-BCF8-41CA9C76C986}	Surface	werkterrein	eenheid	2 palen	KIJ-BKK380 071	KIJ-BKK380 071_19_Werkterrein	817	5	Extra mast fundatie verzwaring Balkrooster,Blokpoer en Cilinder poer 2 extra palen	5.3	Lossen paalfundatie	2028	SV75560DSJ	Stage-V, >= 2019 , 75-560 kW, diesel, SCR: ja	4	99,44377735	5,966626641
{AADEA207-6454-4AE0-BCF8-41CA9C76C986}	Surface	werkterrein	eenheid	2 palen	KIJ-BKK380 071	KIJ-BKK380 071_19_Werkterrein	817	5	Extra mast fundatie verzwaring Balkrooster,Blokpoer en Cilinder poer 2 extra palen	5.4	Boren fundatiepaal	2028	SV75560DSJ	Stage-V, >= 2019 , 75-560 kW, diesel, SCR: ja	24	413,7274511	24,82364707
{AADEA207-6454-4AE0-BCF8-41CA9C76C986}	Surface	werkterrein	eenheid	2 palen	KIJ-BKK380 071	KIJ-BKK380 071_19_Werkterrein	817	5	Extra mast fundatie verzwaring Balkrooster,Blokpoer en Cilinder poer 2 extra palen	5.5	Aanbrengen beton fundatiepaal	2028	SV75560DSJ	Stage-V, >= 2019 , 75-560 kW, diesel, SCR: ja	8	254,8744831	15,29246899
{AADEA207-6454-4AE0-BCF8-41CA9C76C986}	Surface	werkterrein	eenheid	2 palen	KIJ-BKK380 071	KIJ-BKK380 071_19_Werkterrein	817	5	Extra mast fundatie verzwaring Balkrooster,Blokpoer en Cilinder poer 2 extra palen	5.6	Ontgraven poeren	2028	SV75560DSJ	Stage-V, >= 2019 , 75-560 kW, diesel, SCR: ja	1,25	13,97688814	0,838613288
{AADEA207-6454-4AE0-BCF8-41CA9C76C986}	Surface	werkterrein	eenheid	2 palen	KIJ-BKK380 071	KIJ-BKK380 071_19_Werkterrein	817	5	Extra mast fundatie verzwaring Balkrooster,Blokpoer en Cilinder poer 2 extra palen	5.7	Bemaling poerlocaties, 21 dagen	2028	SV5675DSJ	Stage-V, >= 2019 , 56-75 kW, diesel, SCR: ja	504	3927,886688	235,6732013
{AADEA207-6454-4AE0-BCF8-41CA9C76C986}	Surface	werkterrein	eenheid	2 palen	KIJ-BKK380 071	KIJ-BKK380 071_19_Werkterrein	817	5	Extra mast fundatie verzwaring Balkrooster,Blokpoer en Cilinder poer 2 extra palen	5.8	Aanbrengen werkvloer	2028	SV75560DSJ	Stage-V, >= 2019 , 75-560 kW, diesel, SCR: ja	2	63,71862078	3,823117247
{AADEA207-6454-4AE0-BCF8-41CA9C76C986}	Surface	werkterrein	eenheid	2 palen	KIJ-BKK380 071	KIJ-BKK380 071_19_Werkterrein	817	5	Extra mast fundatie verzwaring Balkrooster,Blokpoer en Cilinder poer 2 extra palen	5.9	Aanbrengen wapening poeren	2028	SV75560DSJ	Stage-V, >= 2019 , 75-560 kW, diesel, SCR: ja	4	50,15657529	3,009394517
{AADEA207-6454-4AE0-BCF8-41CA9C76C986}	Surface	werkterrein	eenheid	2 palen	KIJ-BKK380 071	KIJ-BKK380 071_19_Werkterrein	817	5	Extra mast fundatie verzwaring Balkrooster,Blokpoer en Cilinder poer 2 extra palen	5.10	Aanbrengen bekisting poeren	2028	SV75560DSJ	Stage-V, >= 2019 , 75-560 kW, diesel, SCR: ja	8	100,3131506	6,018789035
{AADEA207-6454-4AE0-BCF8-41CA9C76C986}	Surface	werkterrein	eenheid	2 palen	KIJ-BKK380 071	KIJ-BKK380 071_19_Werkterrein	817	5	Extra mast fundatie verzwaring Balkrooster,Blokpoer en Cilinder poer 2 extra palen	5.11	Aanbrengen wapening opstort poeren	2028	SV75560DSJ	Stage-V, >= 2019 , 75-560 kW, diesel, SCR: ja	4	50,15657529	3,009394517
{AADEA207-6454-4AE0-BCF8-41CA9C76C986}	Surface	werkterrein	eenheid	2 palen	KIJ-BKK380 071	KIJ-BKK380 071_19_Werkterrein	817	5	Extra mast fundatie verzwaring Balkrooster,Blokpoer en Cilinder poer 2 extra palen	5.12	Aanbrengen bekisting opstort poeren	2028	SV75560DSJ	Stage-V, >= 2019 , 75-560 kW, diesel, SCR: ja	8	100,3131506	6,018789035
{AADEA207-6454-4AE0-BCF8-41CA9C76C986}	Surface	werkterrein	eenheid	2 palen	KIJ-BKK380 071	KIJ-BKK380 071_19_Werkterrein	817	5	Extra mast fundatie verzwaring Balkrooster,Blokpoer en Cilinder poer 2 extra palen	5.13	Stellen mastvoeten in bekisting	2028	SV75560DSJ	Stage-V, >= 2019 , 75-560 kW, diesel, SCR: ja	8	100,3131506	6,018789035
{AADEA207-6454-4AE0-BCF8-41CA9C76C986}	Surface	werkterrein	eenheid	2 palen	KIJ-BKK380 071	KIJ-BKK380 071_19_Werkterrein	817	5	Extra mast fundatie verzwaring Balkrooster,Blokpoer en Cilinder poer 2 extra palen	5.14	Aanbrengen beton poer	2028	SV75560DSJ	Stage-V, >= 2019 , 75-560 kW, diesel, SCR: ja	8	254,8744831	15,29246899
{AADEA207-6454-4AE0-BCF8-41CA9C76C986}	Surface	werkterrein	eenheid	2 palen	KIJ-BKK380 071	KIJ-BKK380 071_19_Werkterrein	817	5	Extra mast fundatie verzwaring Balkrooster,Blokpoer en Cilinder poer 2 extra palen	5.15	Aanbrengen beton opstort poer	2028	SV75560DSJ	Stage-V, >= 2019 , 75-560 kW, diesel, SCR: ja	8	254,8744831	15,29246899
{AADEA207-6454-4AE0-BCF8-41CA9C76C986}	Surface	werkterrein	eenheid	2 palen	KIJ-BKK380 071	KIJ-BKK380 071_19_Werkterrein	817	5	Extra mast fundatie verzwaring Balkrooster,Blokpoer en Cilinder poer 2 extra palen	5.16	Aanvullen grond	2028	SV75560DSJ	Stage-V, >= 2019 , 75-560 kW, diesel, SCR: ja	0,35	3,913528678	0,234811721
{AADEA207-6454-4AE0-BCF8-41CA9C76C986}	Surface	werkterrein	eenheid	2 palen	KIJ-BKK380 071	KIJ-BKK380 071_19_Werkterrein	817	5	Extra mast fundatie verzwaring Balkrooster,Blokpoer en Cilinder poer 2 extra palen	5.17	Verdichten grond	2028	SV75560DSJ	Stage-V, >= 2019 , 75-560 kW, diesel, SCR: ja	0,7	5,853268981	0,351196139
{AADEA207-6454-4AE0-BCF8-41CA9C76C986}	Surface	werkterrein	eenheid	2 palen	KIJ-BKK380 071	KIJ-BKK380 071_19_Werkterrein	817	5	Extra mast fundatie verzwaring Balkrooster,Blokpoer en Cilinder poer 2 extra palen	5.18	Verwerken overtollige grond op locatie	2028	SV75560DSJ	Stage-V, >= 2019 , 75-560 kW, diesel, SCR: ja	1,8	20,12671892	1,207603135
{AADEA207-6454-4AE0-BCF8-41CA9C76C986}	Surface	werkterrein	eenheid	2 palen	KIJ-BKK380 071	KIJ-BKK380 071_19_Werkterrein	817	5	Extra mast fundatie verzwaring Balkrooster,Blokpoer en Cilinder poer 2 extra palen	5.21	Stroomvoorziening op locatie t.b.v. lassen en overige gereedschappen	2028	B4T	alle werktuigen op benzine, 4takt	160	319,6046767	0
{67F59DA1-DF83-4ECD-A49C-EA0C82BEF26B}	Surface	werkterrein	eenheid	3 palen	BKK-DIM380 129	BKK-DIM380 129_20_Werkterrein	902	6	Extra mast fundatie verzwaring Balkrooster of Blokpoer en Cilinder poer 3 extra palen	6.1	Aanbrengen dragelineschotten	2027	SV75560DSJ	Stage-V, >= 2019 , 75-560 kW, diesel, SCR: ja	4	44,72604204	2,683562522
{67F59DA1-DF83-4ECD-A49C-EA0C82BEF26B}	Surface	werkterrein	eenheid	3 palen	BKK-DIM380 129	BKK-DIM380 129_20_Werkterrein	902	6	Extra mast fundatie verzwaring Balkrooster of Blokpoer en Cilinder poer 3 extra palen	6.3	Lossen paalfundatie	2027	SV75560DSJ	Stage-V, >= 2019 , 75-560 kW, diesel, SCR: ja	4	99,44377735	5,966626641
{67F59DA1-DF83-4ECD-A49C-EA0C82BEF26B}	Surface	werkterrein	eenheid	3 palen	BKK-DIM380 129	BKK-DIM380 129_20_Werkterrein	902	6	Extra mast fundatie verzwaring Balkrooster of Blokpoer en Cilinder poer 3 extra palen	6.4	Boren fundatiepaal	2027	SV75560DSJ	Stage-V, >= 2019 , 75-560 kW, diesel, SCR: ja	36	620,5911767	37,2354706
{67F59DA1-DF83-4ECD-A49C-EA0C82BEF26B}	Surface	werkterrein	eenheid	3 palen	BKK-DIM380 129	BKK-DIM380 129_20_Werkterrein	902	6	Extra mast fundatie verzwaring Balkrooster of Blokpoer en Cilinder poer 3 extra palen	6.5	Aanbrengen beton fundatiepaal	2027	SV75560DSJ	Stage-V, >= 2019 , 75-560 kW, diesel, SCR: ja	12	382,3117247	22,93870348
{67F59DA1-DF83-4ECD-A49C-EA0C82BEF26B}	Surface	werkterrein	eenheid	3 palen	BKK-DIM380 129	BKK-DIM380 129_20_Werkterrein	902	6	Extra mast fundatie verzwaring Balkrooster of Blokpoer en Cilinder poer 3 extra palen	6.6	Ontgraven poeren	2027	SV75560DSJ	Stage-V, >= 2019 , 75-560 kW, diesel, SCR: ja	1,25	13,97688814	0,838613288
{67F59DA1-DF83-4ECD-A49C-EA0C82BEF26B}	Surface	werkterrein	eenheid	3 palen	BKK-DIM380 129	BKK-DIM380 129_20_Werkterrein	902	6	Extra mast fundatie verzwaring Balkrooster of Blokpoer en Cilinder poer 3 extra palen	6.7	Bemaling poerlocaties, 21 dagen	2027	SV5675DSJ	Stage-V, >= 2019 , 56-75 kW, diesel, SCR: ja	504	3927,886688	235,6732013
{67F59DA1-DF83-4ECD-A49C-EA0C82BEF26B}	Surface	werkterrein	eenheid	3 palen	BKK-DIM380 129	BKK-DIM380 129_20_Werkterrein	902	6	Extra mast fundatie verzwaring Balkrooster of Blokpoer en Cilinder poer 3 extra palen	6.8	Aanbrengen werkvloer	2027	SV75560DSJ	Stage-V, >= 2019 , 75-560 kW, diesel, SCR: ja	2	63,71862078	3,823117247
{67F59DA1-DF83-4ECD-A49C-EA0C82BEF26B}	Surface	werkterrein	eenheid	3 palen	BKK-DIM380 129	BKK-DIM380 129_20_Werkterrein	902	6	Extra mast fundatie verzwaring Balkrooster of Blokpoer en Cilinder poer 3 extra palen	6.9	Aanbrengen wapening poeren	2027	SV75560DSJ	Stage-V, >= 2019 , 75-560 kW, diesel, SCR: ja	4	50,15657529	3,009394517
{67F59DA1-DF83-4ECD-A49C-EA0C82BEF26B}	Surface	werkterrein	eenheid	3 palen	BKK-DIM380 129	BKK-DIM380 129_20_Werkterrein	902	6	Extra mast fundatie verzwaring Balkrooster of Blokpoer en Cilinder poer 3 extra palen	6.10	Aanbrengen bekisting poeren	2027	SV75560DSJ	Stage-V, >= 2019 , 75-560 kW, diesel, SCR: ja	8	100,3131506	6,018789035
{67F59DA1-DF83-4ECD-A49C-EA0C82BEF26B}	Surface	werkterrein	eenheid	3 palen	BKK-DIM380 129	BKK-DIM380 129_20_Werkterrein	902	6	Extra mast fundatie verzwaring Balkrooster of Blokpoer en Cilinder poer 3 extra palen	6.11	Aanbrengen wapening opstort poeren	2027	SV75560DSJ	Stage-V, >= 2019 , 75-560 kW, diesel, SCR: ja	4	50,15657529	3,009394517
{67F59DA1-DF83-4ECD-A49C-EA0C82BEF26B}	Surface	werkterrein	eenheid	3 palen	BKK-DIM380 129	BKK-DIM380 129_20_Werkterrein	902	6	Extra mast fundatie verzwaring Balkrooster of Blokpoer en Cilinder poer 3 extra palen	6.12	Aanbrengen bekisting opstort poeren	2027	SV75560DSJ	Stage-V, >= 2019 , 75-560 kW, diesel, SCR: ja	8	100,3131506	6,018789035
{67F59DA1-DF83-4ECD-A49C-EA0C82BEF26B}	Surface	werkterrein	eenheid	3 palen	BKK-DIM380 129	BKK-DIM380 129_20_Werkterrein	902	6	Extra mast fundatie verzwaring Balkrooster of Blokpoer en Cilinder poer 3 extra palen	6.13	Stellen mastvoeten in bekisting	2027	SV75560DSJ	Stage-V, >= 2019 , 75-560 kW, diesel, SCR: ja	8	100,3131506	6,018789035
{67F59DA1-DF83-4ECD-A49C-EA0C82BEF26B}	Surface	werkterrein	eenheid	3 palen	BKK-DIM380 129	BKK-DIM380 129_20_Werkterrein	902	6	Extra mast fundatie verzwaring Balkrooster of Blokpoer en Cilinder poer 3 extra palen	6.14	Aanbrengen beton poer	2027	SV75560DSJ	Stage-V, >= 2019 , 75-560 kW, diesel, SCR: ja	8	254,8744831	15,29246899
{67F59DA1-DF83-4ECD-A49C-EA0C82BEF26B}	Surface	werkterrein	eenheid	3 palen	BKK-DIM380 129	BKK-DIM380 129_20_Werkterrein	902	6	Extra mast fundatie verzwaring Balkrooster of Blokpoer en Cilinder poer 3 extra palen	6.15	Aanbrengen beton opstort poer	2027	SV75560DSJ	Stage-V, >= 2019 , 75-560 kW, diesel, SCR: ja	8	254,8744831	15,29246899
{67F59DA1-DF83-4ECD-A49C-EA0C82BEF26B}	Surface	werkterrein	eenheid	3 palen	BKK-DIM380 129	BKK-DIM380 129_20_Werkterrein	902	6	Extra mast fundatie verzwaring Balkrooster of Blokpoer en Cilinder poer 3 extra palen	6.16	Aanvullen grond	2027	SV75560DSJ	Stage-V, >= 2019 , 75-560 kW, diesel, SCR: ja	0,35	3,913528678	0,234811721
{67F59DA1-DF83-4ECD-A49C-EA0C82BEF26B}	Surface	werkterrein	eenheid	3 palen	BKK-DIM380 129	BKK-DIM380 129_20_Werkterrein	902	6	Extra mast fundatie verzwaring Balkrooster of Blokpoer en Cilinder poer 3 extra palen	6.17	Verdichten grond	2027	SV75560DSJ	Stage-V, >= 2019 , 75-560 kW, diesel, SCR: ja	0,7	5,853268981	0,351196139
{67F59DA1-DF83-4ECD-A49C-EA0C82BEF26B}	Surface	werkterrein	eenheid	3 palen	BKK-DIM380 129	BKK-DIM380 129_20_Werkterrein	902	6	Extra mast fundatie verzwaring Balkrooster of Blokpoer en Cilinder poer 3 extra palen	6.18	Verwerken overtollige grond op locatie	2027	SV75560DSJ	Stage-V, >= 2019 , 75-560 kW, diesel, SCR: ja	1,8	20,12671892	1,207603135
{67F59DA1-DF83-4ECD-A49C-EA0C82BEF26B}	Surface	werkterrein	eenheid	3 palen	BKK-DIM380 129	BKK-DIM380 129_20_Werkterrein	902	6	Extra mast fundatie verzwaring Balkrooster of Blokpoer en Cilinder poer 3 extra palen	6.21	Stroomvoorziening op locatie t.b.v. lassen en overige gereedschappen	2027	B4T	alle werktuigen op benzine, 4takt	160	319,6046767	0
{17EB5D1D-E0FA-4959-B433-73D7FAD0B364}	Surface	werkterrein	eenheid	2 palen	KIJ-BKK380 029	KIJ-BKK380 029_21_Werkterrein	604	5	Extra mast fundatie verzwaring Balkrooster,Blokpoer en Cilinder poer 2 extra palen	5.1	Aanbrengen dragelineschotten	2027	SV75560DSJ	Stage-V, >= 2019 , 75-560 kW, diesel, SCR: ja	4	44,72604204	2,683562522
{17EB5D1D-E0FA-4959-B433-73D7FAD0B364}	Surface	werkterrein	eenheid	2 palen	KIJ-BKK380 029	KIJ-BKK380 029_21_Werkterrein	604	5	Extra mast fundatie verzwaring Balkrooster,Blokpoer en Cilinder poer 2 extra palen	5.3	Lossen paalfundatie	2027	SV75560DSJ	Stage-V, >= 2019 , 75-560 kW, diesel, SCR: ja	4	99,44377735	5,966626641
{17EB5D1D-E0FA-4959-B433-73D7FAD0B364}	Surface	werkterrein	eenheid	2 palen	KIJ-BKK380 029	KIJ-BKK380 029_21_Werkterrein	604	5	Extra mast fundatie verzwaring Balkrooster,Blokpoer en Cilinder poer 2 extra palen	5.4	Boren fundatiepaal	2027	SV75560DSJ	Stage-V, >= 2019 , 75-560 kW, diesel, SCR: ja	24	413,7274511	24,82364707
{17EB5D1D-E0FA-4959-B433-73D7FAD0B364}	Surface	werkterrein	eenheid	2 palen	KIJ-BKK380 029	KIJ-BKK380 029_21_Werkterrein	604	5	Extra mast fundatie verzwaring Balkrooster,Blokpoer en Cilinder poer 2 extra palen	5.5	Aanbrengen beton fundatiepaal	2027	SV75560DSJ	Stage-V, >= 2019 , 75-560 kW, diesel, SCR: ja	8	254,8744831	15,29246899
{17EB5D1D-E0FA-4959-B433-73D7FAD0B364}	Surface	werkterrein	eenheid	2 palen	KIJ-BKK380 029	KIJ-BKK380 029_21_Werkterrein	604	5	Extra mast fundatie verzwaring Balkrooster,Blokpoer en Cilinder poer 2 extra palen	5.6	Ontgraven poeren	2027	SV75560DSJ	Stage-V, >= 2019 , 75-560 kW, diesel, SCR: ja	1,25	13,97688814	0,838613288
{17EB5D1D-E0FA-4959-B433-73D7FAD0B364}	Surface	werkterrein	eenheid	2 palen	KIJ-BKK380 029	KIJ-BKK380 029_21_Werkterrein	604	5	Extra mast fundatie verzwaring Balkrooster,Blokpoer en Cilinder poer 2 extra palen	5.7	Bemaling poerlocaties, 21 dagen	2027	SV5675DSJ	Stage-V, >= 2019 , 56-75 kW, diesel, SCR: ja	504	3927,886688	235,6732013
{17EB5D1D-E0FA-4959-B433-73D7FAD0B364}	Surface	werkterrein	eenheid	2 palen	KIJ-BKK380 029	KIJ-BKK380 029_21_Werkterrein	604	5	Extra mast fundatie verzwaring Balkrooster,Blokpoer en Cilinder poer 2 extra palen	5.8	Aanbrengen werkvloer	2027	SV75560DSJ	Stage-V, >= 2019 , 75-560 kW, diesel, SCR: ja	2	63,71862078	3,823117247
{17EB5D1D-E0FA-4959-B433-73D7FAD0B364}	Surface	werkterrein	eenheid	2 palen	KIJ-BKK380 029	KIJ-BKK380 029_21_Werkterrein	604	5	Extra mast fundatie verzwaring Balkrooster,Blokpoer en Cilinder poer 2 extra palen	5.9	Aanbrengen wapening poeren	2027	SV75560DSJ	Stage-V, >= 2019 , 75-560 kW, diesel, SCR: ja	4	50,15657529	3,009394517
{17EB5D1D-E0FA-4959-B433-73D7FAD0B364}	Surface	werkterrein	eenheid	2 palen	KIJ-BKK380 029	KIJ-BKK380 029_21_Werkterrein	604	5	Extra mast fundatie verzwaring Balkrooster,Blokpoer en Cilinder poer 2 extra palen	5.10	Aanbrengen bekisting poeren	2027	SV75560DSJ	Stage-V, >= 2019 , 75-560 kW, diesel, SCR: ja	8	100,3131506	6,018789035
{17EB5D1D-E0FA-4959-B433-73D7FAD0B364}	Surface	werkterrein	eenheid	2 palen	KIJ-BKK380 029	KIJ-BKK380 029_21_Werkterrein	604	5	Extra mast fundatie verzwaring Balkrooster,Blokpoer en Cilinder poer 2 extra palen	5.11	Aanbrengen wapening opstort poeren	2027	SV75560DSJ	Stage-V, >= 2019 , 75-560 kW, diesel, SCR: ja	4	50,15657529	3,009394517
{17EB5D1D-E0FA-4959-B433-73D7FAD0B364}	Surface	werkterrein	eenheid	2 palen	KIJ-BKK380 029	KIJ-BKK380 029_21_Werkterrein	604	5	Extra mast fundatie verzwaring Balkrooster,Blokpoer en Cilinder poer 2 extra palen	5.12	Aanbrengen bekisting opstort poeren	2027	SV75560DSJ	Stage-V, >= 2019 , 75-560 kW, diesel, SCR: ja	8	100,3131506	6,018789035
{17EB5D1D-E0FA-4959-B433-73D7FAD0B364}	Surface	werkterrein	eenheid	2 palen	KIJ-BKK380 029	KIJ-BKK380 029_21_Werkterrein	604	5	Extra mast fundatie verzwaring Balkrooster,Blokpoer en Cilinder poer 2 extra palen	5.13	Stellen mastvoeten in bekisting	2027	SV75560DSJ	Stage-V, >= 2019 , 75-560 kW, diesel, SCR: ja	8	100,3131506	6,018789035
{17EB5D1D-E0FA-4959-B433-73D7FAD0B364}	Surface	werkterrein	eenheid	2 palen	KIJ-BKK380 029	KIJ-BKK380 029_21_Werkterrein	604	5	Extra mast fundatie verzwaring Balkrooster,Blokpoer en Cilinder poer 2 extra palen	5.14	Aanbrengen beton poer	2027	SV75560DSJ	Stage-V, >= 2019 , 75-560 kW, diesel, SCR: ja	8	254,8744831	15,29246899
{17EB5D1D-E0FA-4959-B433-73D7FAD0B364}	Surface	werkterrein	eenheid	2 palen	KIJ-BKK380 029	KIJ-BKK380 029_21_Werkterrein	604	5	Extra mast fundatie verzwaring Balkrooster,Blokpoer en Cilinder poer 2 extra palen	5.15	Aanbrengen beton opstort poer	2027	SV75560DSJ	Stage-V, >= 2019 , 75-560 kW, diesel, SCR: ja	8	254,8744831	15,29246899
{17EB5D1D-E0FA-4959-B433-73D7FAD0B364}	Surface	werkterrein	eenheid	2 palen	KIJ-BKK380 029	KIJ-BKK380 029_21_Werkterrein	604	5	Extra mast fundatie verzwaring Balkrooster,Blokpoer en Cilinder poer 2 extra palen	5.16	Aanvullen grond	2027	SV75560DSJ	Stage-V, >= 2019 , 75-560 kW, diesel, SCR: ja	0,35	3,913528678	0,234811721
{17EB5D1D-E0FA-4959-B433-73D7FAD0B364}	Surface	werkterrein	eenheid	2 palen	KIJ-BKK380 029	KIJ-BKK380 029_21_Werkterrein	604	5	Extra mast fundatie verzwaring Balkrooster,Blokpoer en Cilinder poer 2 extra palen	5.17	Verdichten grond	2027	SV75560DSJ	Stage-V, >= 2019 , 75-560 kW, diesel, SCR: ja	0,7	5,853268981	0,351196139
{17EB5D1D-E0FA-4959-B433-73D7FAD0B364}	Surface	werkterrein	eenheid	2 palen	KIJ-BKK380 029	KIJ-BKK380 029_21_Werkterrein	604	5	Extra mast fundatie verzwaring Balkrooster,Blokpoer en Cilinder poer 2 extra palen	5.18	Verwerken overtollige grond op locatie	2027	SV75560DSJ	Stage-V, >= 2019 , 75-560 kW, diesel, SCR: ja	1,8	20,12671892	1,207603135
{17EB5D1D-E0FA-4959-B433-73D7FAD0B364}	Surface	werkterrein	eenheid	2 palen	KIJ-BKK380 029	KIJ-BKK380 029_21_Werkterrein	604	5	Extra mast fundatie verzwaring Balkrooster,Blokpoer en Cilinder poer 2 extra palen	5.21	Stroomvoorziening op locatie t.b.v. lassen en overige gereedschappen	2027	B4T	alle werktuigen op benzine, 4takt	160	319,6046767	0
{90B3D634-3E83-4CCA-8436-4C6A3C5282A1}	Surface	werkterrein	eenheid	3 palen	BKK-DIM380 131	BKK-DIM380 131_29_Werkterrein	901	6	Extra mast fundatie verzwaring Balkrooster of Blokpoer en Cilinder poer 3 extra palen	6.1	Aanbrengen dragelineschotten	2028	SV75560DSJ	Stage-V, >= 2019 , 75-560 kW, diesel, SCR: ja	4	44,72604204	2,683562522
{90B3D634-3E83-4CCA-8436-4C6A3C5282A1}	Surface	werkterrein	eenheid	3 palen	BKK-DIM380 131	BKK-DIM380 131_29_Werkterrein	901	6	Extra mast fundatie verzwaring Balkrooster of Blokpoer en Cilinder poer 3 extra palen	6.3	Lossen paalfundatie	2028	SV75560DSJ	Stage-V, >= 2019 , 75-560 kW, diesel, SCR: ja	4	99,44377735	5,966626641
{90B3D634-3E83-4CCA-8436-4C6A3C5282A1}	Surface	werkterrein	eenheid	3 palen	BKK-DIM380 131	BKK-DIM380 131_29_Werkterrein	901	6	Extra mast fundatie verzwaring Balkrooster of Blokpoer en Cilinder poer 3 extra palen	6.4	Boren fundatiepaal	2028	SV75560DSJ	Stage-V, >= 2019 , 75-560 kW, diesel, SCR: ja	36	620,5911767	37,2354706
{90B3D634-3E83-4CCA-8436-4C6A3C5282A1}	Surface	werkterrein	eenheid	3 palen	BKK-DIM380 131	BKK-DIM380 131_29_Werkterrein	901	6	Extra mast fundatie verzwaring Balkrooster of Blokpoer en Cilinder poer 3 extra palen	6.5	Aanbrengen beton fundatiepaal	2028	SV75560DSJ	Stage-V, >= 2019 , 75-560 kW, diesel, SCR: ja	12	382,3117247	22,93870348
{90B3D634-3E83-4CCA-8436-4C6A3C5282A1}	Surface	werkterrein	eenheid	3 palen	BKK-DIM380 131	BKK-DIM380 131_29_Werkterrein	901	6	Extra mast fundatie verzwaring Balkrooster of Blokpoer en Cilinder poer 3 extra palen	6.6	Ontgraven poeren	2028	SV75560DSJ	Stage-V, >= 2019 , 75-560 kW, diesel, SCR: ja	1,25	13,97688814	0,838613288
{90B3D634-3E83-4CCA-8436-4C6A3C5282A1}	Surface	werkterrein	eenheid	3 palen	BKK-DIM380 131	BKK-DIM380 131_29_Werkterrein	901	6	Extra mast fundatie verzwaring Balkrooster of Blokpoer en Cilinder poer 3 extra palen	6.7	Bemaling poerlocaties, 21 dagen	2028	SV5675DSJ	Stage-V, >= 2019 , 56-75 kW, diesel, SCR: ja	504	3927,886688	235,6732013
{90B3D634-3E83-4CCA-8436-4C6A3C5282A1}	Surface	werkterrein	eenheid	3 palen	BKK-DIM380 131	BKK-DIM380 131_29_Werkterrein	901	6	Extra mast fundatie verzwaring Balkrooster of Blokpoer en Cilinder poer 3 extra palen	6.8	Aanbrengen werkvloer	2028	SV75560DSJ	Stage-V, >= 2019 , 75-560 kW, diesel, SCR: ja	2	63,71862078	3,823117247
{90B3D634-3E83-4CCA-8436-4C6A3C5282A1}	Surface	werkterrein	eenheid	3 palen	BKK-DIM380 131	BKK-DIM380 131_29_Werkterrein	901	6	Extra mast fundatie verzwaring Balkrooster of Blokpoer en Cilinder poer 3 extra palen	6.9	Aanbrengen wapening poeren	2028	SV75560DSJ	Stage-V, >= 2019 , 75-560 kW, diesel, SCR: ja	4	50,15657529	3,009394517
{90B3D634-3E83-4CCA-8436-4C6A3C5282A1}	Surface	werkterrein	eenheid	3 palen	BKK-DIM380 131	BKK-DIM380 131_29_Werkterrein	901	6	Extra mast fundatie verzwaring Balkrooster of Blokpoer en Cilinder poer 3 extra palen	6.10	Aanbrengen bekisting poeren	2028	SV75560DSJ	Stage-V, >= 2019 , 75-560 kW, diesel, SCR: ja	8	100,3131506	6,018789035
{90B3D634-3E83-4CCA-8436-4C6A3C5282A1}	Surface	werkterrein	eenheid	3 palen	BKK-DIM380 131	BKK-DIM380 131_29_Werkterrein	901	6	Extra mast fundatie verzwaring Balkrooster of Blokpoer en Cilinder poer 3 extra palen	6.11	Aanbrengen wapening opstort poeren	2028	SV75560DSJ	Stage-V, >= 2019 , 75-560 kW, diesel, SCR: ja	4	50,15657529	3,009394517
{90B3D634-3E83-4CCA-8436-4C6A3C5282A1}	Surface	werkterrein	eenheid	3 palen	BKK-DIM380 131	BKK-DIM380 131_29_Werkterrein	901	6	Extra mast fundatie verzwaring Balkrooster of Blokpoer en Cilinder poer 3 extra palen	6.12	Aanbrengen bekisting opstort poeren	2028	SV75560DSJ	Stage-V, >= 2019 , 75-560 kW, diesel, SCR: ja	8	100,3131506	6,018789035
{90B3D634-3E83-4CCA-8436-4C6A3C5282A1}	Surface	werkterrein	eenheid	3 palen	BKK-DIM380 131	BKK-DIM380 131_29_Werkterrein	901	6	Extra mast fundatie verzwaring Balkrooster of Blokpoer en Cilinder poer 3 extra palen	6.13	Stellen mastvoeten in bekisting	2028	SV75560DSJ	Stage-V, >= 2019 , 75-560 kW, diesel, SCR: ja	8	100,3131506	6,018789035
{90B3D634-3E83-4CCA-8436-4C6A3C5282A1}	Surface	werkterrein	eenheid	3 palen	BKK-DIM380 131	BKK-DIM380 131_29_Werkterrein	901	6	Extra mast fundatie verzwaring Balkrooster of Blokpoer en Cilinder poer 3 extra palen	6.14	Aanbrengen beton poer	2028	SV75560DSJ	Stage-V, >= 2019 , 75-560 kW, diesel, SCR: ja	8	254,8744831	15,29246899
{90B3D634-3E83-4CCA-8436-4C6A3C5282A1}	Surface	werkterrein	eenheid	3 palen	BKK-DIM380 131	BKK-DIM380 131_29_Werkterrein	901	6	Extra mast fundatie verzwaring Balkrooster of Blokpoer en Cilinder poer 3 extra palen	6.15	Aanbrengen beton opstort poer	2028	SV75560DSJ	Stage-V, >= 2019 , 75-560 kW, diesel, SCR: ja	8	254,8744831	15,29246899
{90B3D634-3E83-4CCA-8436-4C6A3C5282A1}	Surface	werkterrein	eenheid	3 palen	BKK-DIM380 131	BKK-DIM380 131_29_Werkterrein	901	6	Extra mast fundatie verzwaring Balkrooster of Blokpoer en Cilinder poer 3 extra palen	6.16	Aanvullen grond	2028	SV75560DSJ	Stage-V, >= 2019 , 75-560 kW, diesel, SCR: ja	0,35	3,913528678	0,234811721
{90B3D634-3E83-4CCA-8436-4C6A3C5282A1}	Surface	werkterrein	eenheid	3 palen	BKK-DIM380 131	BKK-DIM380 131_29_Werkterrein	901	6	Extra mast fundatie verzwaring Balkrooster of Blokpoer en Cilinder poer 3 extra palen	6.17	Verdichten grond	2028	SV75560DSJ	Stage-V, >= 2019 , 75-560 kW, diesel, SCR: ja	0,7	5,853268981	0,351196139
{90B3D634-3E83-4CCA-8436-4C6A3C5282A1}	Surface	werkterrein	eenheid	3 palen	BKK-DIM380 131	BKK-DIM380 131_29_Werkterrein	901	6	Extra mast fundatie verzwaring Balkrooster of Blokpoer en Cilinder poer 3 extra palen	6.18	Verwerken overtollige grond op locatie	2028	SV75560DSJ	Stage-V, >= 2019 , 75-560 kW, diesel, SCR: ja	1,8	20,12671892	1,207603135
{90B3D634-3E83-4CCA-8436-4C6A3C5282A1}	Surface	werkterrein	eenheid	3 palen	BKK-DIM380 131	BKK-DIM380 131_29_Werkterrein	901	6	Extra mast fundatie verzwaring Balkrooster of Blokpoer en Cilinder poer 3 extra palen	6.21	Stroomvoorziening op locatie t.b.v. lassen en overige gereedschappen	2028	B4T	alle werktuigen op benzine, 4takt	160	319,6046767	0
{346398AC-825D-4184-8C81-E568BC10D267}	Surface	werkterrein	eenheid	3 palen	BKK-DIM380 133	BKK-DIM380 133_33_Werkterrein	902	6	Extra mast fundatie verzwaring Balkrooster of Blokpoer en Cilinder poer 3 extra palen	6.1	Aanbrengen dragelineschotten	2028	SV75560DSJ	Stage-V, >= 2019 , 75-560 kW, diesel, SCR: ja	4	44,72604204	2,683562522
{346398AC-825D-4184-8C81-E568BC10D267}	Surface	werkterrein	eenheid	3 palen	BKK-DIM380 133	BKK-DIM380 133_33_Werkterrein	902	6	Extra mast fundatie verzwaring Balkrooster of Blokpoer en Cilinder poer 3 extra palen	6.3	Lossen paalfundatie	2028	SV75560DSJ	Stage-V, >= 2019 , 75-560 kW, diesel, SCR: ja	4	99,44377735	5,966626641
{346398AC-825D-4184-8C81-E568BC10D267}	Surface	werkterrein	eenheid	3 palen	BKK-DIM380 133	BKK-DIM380 133_33_Werkterrein	902	6	Extra mast fundatie verzwaring Balkrooster of Blokpoer en Cilinder poer 3 extra palen	6.4	Boren fundatiepaal	2028	SV75560DSJ	Stage-V, >= 2019 , 75-560 kW, diesel, SCR: ja	36	620,5911767	37,2354706
{346398AC-825D-4184-8C81-E568BC10D267}	Surface	werkterrein	eenheid	3 palen	BKK-DIM380 133	BKK-DIM380 133_33_Werkterrein	902	6	Extra mast fundatie verzwaring Balkrooster of Blokpoer en Cilinder poer 3 extra palen	6.5	Aanbrengen beton fundatiepaal	2028	SV75560DSJ	Stage-V, >= 2019 , 75-560 kW, diesel, SCR: ja	12	382,3117247	22,93870348
{346398AC-825D-4184-8C81-E568BC10D267}	Surface	werkterrein	eenheid	3 palen	BKK-DIM380 133	BKK-DIM380 133_33_Werkterrein	902	6	Extra mast fundatie verzwaring Balkrooster of Blokpoer en Cilinder poer 3 extra palen	6.6	Ontgraven poeren	2028	SV75560DSJ	Stage-V, >= 2019 , 75-560 kW, diesel, SCR: ja	1,25	13,97688814	0,838613288
{346398AC-825D-4184-8C81-E568BC10D267}	Surface	werkterrein	eenheid	3 palen	BKK-DIM380 133	BKK-DIM380 133_33_Werkterrein	902	6	Extra mast fundatie verzwaring Balkrooster of Blokpoer en Cilinder poer 3 extra palen	6.7	Bemaling poerlocaties, 21 dagen	2028	SV5675DSJ	Stage-V, >= 2019 , 56-75 kW, diesel, SCR: ja	504	3927,886688	235,6732013
{346398AC-825D-4184-8C81-E568BC10D267}	Surface	werkterrein	eenheid	3 palen	BKK-DIM380 133	BKK-DIM380 133_33_Werkterrein	902	6	Extra mast fundatie verzwaring Balkrooster of Blokpoer en Cilinder poer 3 extra palen	6.8	Aanbrengen werkvloer	2028	SV75560DSJ	Stage-V, >= 2019 , 75-560 kW, diesel, SCR: ja	2	63,71862078	3,823117247
{346398AC-825D-4184-8C81-E568BC10D267}	Surface	werkterrein	eenheid	3 palen	BKK-DIM380 133	BKK-DIM380 133_33_Werkterrein	902	6	Extra mast fundatie verzwaring Balkrooster of Blokpoer en Cilinder poer 3 extra palen	6.9	Aanbrengen wapening poeren	2028	SV75560DSJ	Stage-V, >= 2019 , 75-560 kW, diesel, SCR: ja	4	50,15657529	3,009394517
{346398AC-825D-4184-8C81-E568BC10D267}	Surface	werkterrein	eenheid	3 palen	BKK-DIM380 133	BKK-DIM380 133_33_Werkterrein	902	6	Extra mast fundatie verzwaring Balkrooster of Blokpoer en Cilinder poer 3 extra palen	6.10	Aanbrengen bekisting poeren	2028	SV75560DSJ	Stage-V, >= 2019 , 75-560 kW, diesel, SCR: ja	8	100,3131506	6,018789035
{346398AC-825D-4184-8C81-E568BC10D267}	Surface	werkterrein	eenheid	3 palen	BKK-DIM380 133	BKK-DIM380 133_33_Werkterrein	902	6	Extra mast fundatie verzwaring Balkrooster of Blokpoer en Cilinder poer 3 extra palen	6.11	Aanbrengen wapening opstort poeren	2028	SV75560DSJ	Stage-V, >= 2019 , 75-560 kW, diesel, SCR: ja	4	50,15657529	3,009394517
{346398AC-825D-4184-8C81-E568BC10D267}	Surface	werkterrein	eenheid	3 palen	BKK-DIM380 133	BKK-DIM380 133_33_Werkterrein	902	6	Extra mast fundatie verzwaring Balkrooster of Blokpoer en Cilinder poer 3 extra palen	6.12	Aanbrengen bekisting opstort poeren	2028	SV75560DSJ	Stage-V, >= 2019 , 75-560 kW, diesel, SCR: ja	8	100,3131506	6,018789035
{346398AC-825D-4184-8C81-E568BC10D267}	Surface	werkterrein	eenheid	3 palen	BKK-DIM380 133	BKK-DIM380 133_33_Werkterrein	902	6	Extra mast fundatie verzwaring Balkrooster of Blokpoer en Cilinder poer 3 extra palen	6.13	Stellen mastvoeten in bekisting	2028	SV75560DSJ	Stage-V, >= 2019 , 75-560 kW, diesel, SCR: ja	8	100,3131506	6,018789035
{346398AC-825D-4184-8C81-E568BC10D267}	Surface	werkterrein	eenheid	3 palen	BKK-DIM380 133	BKK-DIM380 133_33_Werkterrein	902	6	Extra mast fundatie verzwaring Balkrooster of Blokpoer en Cilinder poer 3 extra palen	6.14	Aanbrengen beton poer	2028	SV75560DSJ	Stage-V, >= 2019 , 75-560 kW, diesel, SCR: ja	8	254,8744831	15,29246899
{346398AC-825D-4184-8C81-E568BC10D267}	Surface	werkterrein	eenheid	3 palen	BKK-DIM380 133	BKK-DIM380 133_33_Werkterrein	902	6	Extra mast fundatie verzwaring Balkrooster of Blokpoer en Cilinder poer 3 extra palen	6.15	Aanbrengen beton opstort poer	2028	SV75560DSJ	Stage-V, >= 2019 , 75-560 kW, diesel, SCR: ja	8	254,8744831	15,29246899
{346398AC-825D-4184-8C81-E568BC10D267}	Surface	werkterrein	eenheid	3 palen	BKK-DIM380 133	BKK-DIM380 133_33_Werkterrein	902	6	Extra mast fundatie verzwaring Balkrooster of Blokpoer en Cilinder poer 3 extra palen	6.16	Aanvullen grond	2028	SV75560DSJ	Stage-V, >= 2019 , 75-560 kW, diesel, SCR: ja	0,35	3,913528678	0,234811721
{346398AC-825D-4184-8C81-E568BC10D267}	Surface	werkterrein	eenheid	3 palen	BKK-DIM380 133	BKK-DIM380 133_33_Werkterrein	902	6	Extra mast fundatie verzwaring Balkrooster of Blokpoer en Cilinder poer 3 extra palen	6.17	Verdichten grond	2028	SV75560DSJ	Stage-V, >= 2019 , 75-560 kW, diesel, SCR: ja	0,7	5,853268981	0,351196139
{346398AC-825D-4184-8C81-E568BC10D267}	Surface	werkterrein	eenheid	3 palen	BKK-DIM380 133	BKK-DIM380 133_33_Werkterrein	902	6	Extra mast fundatie verzwaring Balkrooster of Blokpoer en Cilinder poer 3 extra palen	6.18	Verwerken overtollige grond op locatie	2028	SV75560DSJ	Stage-V, >= 2019 , 75-560 kW, diesel, SCR: ja	1,8	20,12671892	1,207603135
{346398AC-825D-4184-8C81-E568BC10D267}	Surface	werkterrein	eenheid	3 palen	BKK-DIM380 133	BKK-DIM380 133_33_Werkterrein	902	6	Extra mast fundatie verzwaring Balkrooster of Blokpoer en Cilinder poer 3 extra palen	6.21	Stroomvoorziening op locatie t.b.v. lassen en overige gereedschappen	2028	B4T	alle werktuigen op benzine, 4takt	160	319,6046767	0
{D2589897-6631-4E32-9E42-A4DC49764A90}	Surface	werkterrein	eenheid	2 palen	KIJ-BKK380 005	KIJ-BKK380 005_34_Werkterrein	615	5	Extra mast fundatie verzwaring Balkrooster,Blokpoer en Cilinder poer 2 extra palen	5.1	Aanbrengen dragelineschotten	2027	SV75560DSJ	Stage-V, >= 2019 , 75-560 kW, diesel, SCR: ja	4	44,72604204	2,683562522
{D2589897-6631-4E32-9E42-A4DC49764A90}	Surface	werkterrein	eenheid	2 palen	KIJ-BKK380 005	KIJ-BKK380 005_34_Werkterrein	615	5	Extra mast fundatie verzwaring Balkrooster,Blokpoer en Cilinder poer 2 extra palen	5.3	Lossen paalfundatie	2027	SV75560DSJ	Stage-V, >= 2019 , 75-560 kW, diesel, SCR: ja	4	99,44377735	5,966626641
{D2589897-6631-4E32-9E42-A4DC49764A90}	Surface	werkterrein	eenheid	2 palen	KIJ-BKK380 005	KIJ-BKK380 005_34_Werkterrein	615	5	Extra mast fundatie verzwaring Balkrooster,Blokpoer en Cilinder poer 2 extra palen	5.4	Boren fundatiepaal	2027	SV75560DSJ	Stage-V, >= 2019 , 75-560 kW, diesel, SCR: ja	24	413,7274511	24,82364707
{D2589897-6631-4E32-9E42-A4DC49764A90}	Surface	werkterrein	eenheid	2 palen	KIJ-BKK380 005	KIJ-BKK380 005_34_Werkterrein	615	5	Extra mast fundatie verzwaring Balkrooster,Blokpoer en Cilinder poer 2 extra palen	5.5	Aanbrengen beton fundatiepaal	2027	SV75560DSJ	Stage-V, >= 2019 , 75-560 kW, diesel, SCR: ja	8	254,8744831	15,29246899
{D2589897-6631-4E32-9E42-A4DC49764A90}	Surface	werkterrein	eenheid	2 palen	KIJ-BKK380 005	KIJ-BKK380 005_34_Werkterrein	615	5	Extra mast fundatie verzwaring Balkrooster,Blokpoer en Cilinder poer 2 extra palen	5.6	Ontgraven poeren	2027	SV75560DSJ	Stage-V, >= 2019 , 75-560 kW, diesel, SCR: ja	1,25	13,97688814	0,838613288
{D2589897-6631-4E32-9E42-A4DC49764A90}	Surface	werkterrein	eenheid	2 palen	KIJ-BKK380 005	KIJ-BKK380 005_34_Werkterrein	615	5	Extra mast fundatie verzwaring Balkrooster,Blokpoer en Cilinder poer 2 extra palen	5.7	Bemaling poerlocaties, 21 dagen	2027	SV5675DSJ	Stage-V, >= 2019 , 56-75 kW, diesel, SCR: ja	504	3927,886688	235,6732013
{D2589897-6631-4E32-9E42-A4DC49764A90}	Surface	werkterrein	eenheid	2 palen	KIJ-BKK380 005	KIJ-BKK380 005_34_Werkterrein	615	5	Extra mast fundatie verzwaring Balkrooster,Blokpoer en Cilinder poer 2 extra palen	5.8	Aanbrengen werkvloer	2027	SV75560DSJ	Stage-V, >= 2019 , 75-560 kW, diesel, SCR: ja	2	63,71862078	3,823117247
{D2589897-6631-4E32-9E42-A4DC49764A90}	Surface	werkterrein	eenheid	2 palen	KIJ-BKK380 005	KIJ-BKK380 005_34_Werkterrein	615	5	Extra mast fundatie verzwaring Balkrooster,Blokpoer en Cilinder poer 2 extra palen	5.9	Aanbrengen wapening poeren	2027	SV75560DSJ	Stage-V, >= 2019 , 75-560 kW, diesel, SCR: ja	4	50,15657529	3,009394517
{D2589897-6631-4E32-9E42-A4DC49764A90}	Surface	werkterrein	eenheid	2 palen	KIJ-BKK380 005	KIJ-BKK380 005_34_Werkterrein	615	5	Extra mast fundatie verzwaring Balkrooster,Blokpoer en Cilinder poer 2 extra palen	5.10	Aanbrengen bekisting poeren	2027	SV75560DSJ	Stage-V, >= 2019 , 75-560 kW, diesel, SCR: ja	8	100,3131506	6,018789035
{D2589897-6631-4E32-9E42-A4DC49764A90}	Surface	werkterrein	eenheid	2 palen	KIJ-BKK380 005	KIJ-BKK380 005_34_Werkterrein	615	5	Extra mast fundatie verzwaring Balkrooster,Blokpoer en Cilinder poer 2 extra palen	5.11	Aanbrengen wapening opstort poeren	2027	SV75560DSJ	Stage-V, >= 2019 , 75-560 kW, diesel, SCR: ja	4	50,15657529	3,009394517
{D2589897-6631-4E32-9E42-A4DC49764A90}	Surface	werkterrein	eenheid	2 palen	KIJ-BKK380 005	KIJ-BKK380 005_34_Werkterrein	615	5	Extra mast fundatie verzwaring Balkrooster,Blokpoer en Cilinder poer 2 extra palen	5.12	Aanbrengen bekisting opstort poeren	2027	SV75560DSJ	Stage-V, >= 2019 , 75-560 kW, diesel, SCR: ja	8	100,3131506	6,018789035
{D2589897-6631-4E32-9E42-A4DC49764A90}	Surface	werkterrein	eenheid	2 palen	KIJ-BKK380 005	KIJ-BKK380 005_34_Werkterrein	615	5	Extra mast fundatie verzwaring Balkrooster,Blokpoer en Cilinder poer 2 extra palen	5.13	Stellen mastvoeten in bekisting	2027	SV75560DSJ	Stage-V, >= 2019 , 75-560 kW, diesel, SCR: ja	8	100,3131506	6,018789035
{D2589897-6631-4E32-9E42-A4DC49764A90}	Surface	werkterrein	eenheid	2 palen	KIJ-BKK380 005	KIJ-BKK380 005_34_Werkterrein	615	5	Extra mast fundatie verzwaring Balkrooster,Blokpoer en Cilinder poer 2 extra palen	5.14	Aanbrengen beton poer	2027	SV75560DSJ	Stage-V, >= 2019 , 75-560 kW, diesel, SCR: ja	8	254,8744831	15,29246899

{D2589897-6631-4E32-9E42-A4DC49764A90}	Surface	werkterrein	eenheid	2 palen	KIJ-BKK380 005	KIJ-BKK380 005_34_Werkterrein	615	5 Extra mast fundatie verzwaring Balkrooster,Blokpoer en Cilinder poer 2 extra palen	5.15	Aanbrengen beton opstort poer	2027	SV75560DSJ	Stage-V, >= 2019 , 75-560 kW, diesel, SCR: ja	8	254,8744831	15,29246899
{D2589897-6631-4E32-9E42-A4DC49764A90}	Surface	werkterrein	eenheid	2 palen	KIJ-BKK380 005	KIJ-BKK380 005_34_Werkterrein	615	5 Extra mast fundatie verzwaring Balkrooster,Blokpoer en Cilinder poer 2 extra palen	5.16	Aanvullen grond	2027	SV75560DSJ	Stage-V, >= 2019 , 75-560 kW, diesel, SCR: ja	0,35	3,913528678	0,234811721
{D2589897-6631-4E32-9E42-A4DC49764A90}	Surface	werkterrein	eenheid	2 palen	KIJ-BKK380 005	KIJ-BKK380 005_34_Werkterrein	615	5 Extra mast fundatie verzwaring Balkrooster,Blokpoer en Cilinder poer 2 extra palen	5.17	Verdichten grond	2027	SV75560DSJ	Stage-V, >= 2019 , 75-560 kW, diesel, SCR: ja	0,7	5,853268981	0,351196139
{D2589897-6631-4E32-9E42-A4DC49764A90}	Surface	werkterrein	eenheid	2 palen	KIJ-BKK380 005	KIJ-BKK380 005_34_Werkterrein	615	5 Extra mast fundatie verzwaring Balkrooster,Blokpoer en Cilinder poer 2 extra palen	5.18	Verwerken overtollige grond op locatie	2027	SV75560DSJ	Stage-V, >= 2019 , 75-560 kW, diesel, SCR: ja	1,8	20,12671892	1,207603135
{D2589897-6631-4E32-9E42-A4DC49764A90}	Surface	werkterrein	eenheid	2 palen	KIJ-BKK380 005	KIJ-BKK380 005_34_Werkterrein	615	5 Extra mast fundatie verzwaring Balkrooster,Blokpoer en Cilinder poer 2 extra palen	5.21	Stroomvoorziening op locatie t.b.v. lassen en overige gereedschappen	2027	B4T	alle werktuigen op benzine, 4takt	160	319,6046767	0
{A6918168-CF2F-4AB2-958F-280B2C92F8EA}	Surface	werkterrein	eenheid	2 palen	BKK-DIM380 158	BKK-DIM380 158_35_Werkterrein	777	5 Extra mast fundatie verzwaring Balkrooster,Blokpoer en Cilinder poer 2 extra palen	5.1	Aanbrengen dragelineschotten	2027	SV75560DSJ	Stage-V, >= 2019 , 75-560 kW, diesel, SCR: ja	4	44,72604204	2,683562522
{A6918168-CF2F-4AB2-958F-280B2C92F8EA}	Surface	werkterrein	eenheid	2 palen	BKK-DIM380 158	BKK-DIM380 158_35_Werkterrein	777	5 Extra mast fundatie verzwaring Balkrooster,Blokpoer en Cilinder poer 2 extra palen	5.3	Lossen paalfundatie	2027	SV75560DSJ	Stage-V, >= 2019 , 75-560 kW, diesel, SCR: ja	4	99,44377735	5,966626641
{A6918168-CF2F-4AB2-958F-280B2C92F8EA}	Surface	werkterrein	eenheid	2 palen	BKK-DIM380 158	BKK-DIM380 158_35_Werkterrein	777	5 Extra mast fundatie verzwaring Balkrooster,Blokpoer en Cilinder poer 2 extra palen	5.4	Boren fundatiepaal	2027	SV75560DSJ	Stage-V, >= 2019 , 75-560 kW, diesel, SCR: ja	24	413,7274511	24,82364707
{A6918168-CF2F-4AB2-958F-280B2C92F8EA}	Surface	werkterrein	eenheid	2 palen	BKK-DIM380 158	BKK-DIM380 158_35_Werkterrein	777	5 Extra mast fundatie verzwaring Balkrooster,Blokpoer en Cilinder poer 2 extra palen	5.5	Aanbrengen beton fundatiepaal	2027	SV75560DSJ	Stage-V, >= 2019 , 75-560 kW, diesel, SCR: ja	8	254,8744831	15,29246899
{A6918168-CF2F-4AB2-958F-280B2C92F8EA}	Surface	werkterrein	eenheid	2 palen	BKK-DIM380 158	BKK-DIM380 158_35_Werkterrein	777	5 Extra mast fundatie verzwaring Balkrooster,Blokpoer en Cilinder poer 2 extra palen	5.6	Ontgraven poeren	2027	SV75560DSJ	Stage-V, >= 2019 , 75-560 kW, diesel, SCR: ja	1,25	13,97688814	0,838613288
{A6918168-CF2F-4AB2-958F-280B2C92F8EA}	Surface	werkterrein	eenheid	2 palen	BKK-DIM380 158	BKK-DIM380 158_35_Werkterrein	777	5 Extra mast fundatie verzwaring Balkrooster,Blokpoer en Cilinder poer 2 extra palen	5.7	Bemaling poerlocaties, 21 dagen	2027	SV5675DSJ	Stage-V, >= 2019 , 56-75 kW, diesel, SCR: ja	504	3927,886688	235,6732013
{A6918168-CF2F-4AB2-958F-280B2C92F8EA}	Surface	werkterrein	eenheid	2 palen	BKK-DIM380 158	BKK-DIM380 158_35_Werkterrein	777	5 Extra mast fundatie verzwaring Balkrooster,Blokpoer en Cilinder poer 2 extra palen	5.8	Aanbrengen werkvloer	2027	SV75560DSJ	Stage-V, >= 2019 , 75-560 kW, diesel, SCR: ja	2	63,71862078	3,823117247
{A6918168-CF2F-4AB2-958F-280B2C92F8EA}	Surface	werkterrein	eenheid	2 palen	BKK-DIM380 158	BKK-DIM380 158_35_Werkterrein	777	5 Extra mast fundatie verzwaring Balkrooster,Blokpoer en Cilinder poer 2 extra palen	5.9	Aanbrengen wapening poeren	2027	SV75560DSJ	Stage-V, >= 2019 , 75-560 kW, diesel, SCR: ja	4	50,15657529	3,009394517
{A6918168-CF2F-4AB2-958F-280B2C92F8EA}	Surface	werkterrein	eenheid	2 palen	BKK-DIM380 158	BKK-DIM380 158_35_Werkterrein	777	5 Extra mast fundatie verzwaring Balkrooster,Blokpoer en Cilinder poer 2 extra palen	5.10	Aanbrengen bekisting poeren	2027	SV75560DSJ	Stage-V, >= 2019 , 75-560 kW, diesel, SCR: ja	8	100,3131506	6,018789035
{A6918168-CF2F-4AB2-958F-280B2C92F8EA}	Surface	werkterrein	eenheid	2 palen	BKK-DIM380 158	BKK-DIM380 158_35_Werkterrein	777	5 Extra mast fundatie verzwaring Balkrooster,Blokpoer en Cilinder poer 2 extra palen	5.11	Aanbrengen wapening opstort poeren	2027	SV75560DSJ	Stage-V, >= 2019 , 75-560 kW, diesel, SCR: ja	4	50,15657529	3,009394517
{A6918168-CF2F-4AB2-958F-280B2C92F8EA}	Surface	werkterrein	eenheid	2 palen	BKK-DIM380 158	BKK-DIM380 158_35_Werkterrein	777	5 Extra mast fundatie verzwaring Balkrooster,Blokpoer en Cilinder poer 2 extra palen	5.12	Aanbrengen bekisting opstort poeren	2027	SV75560DSJ	Stage-V, >= 2019 , 75-560 kW, diesel, SCR: ja	8	100,3131506	6,018789035
{A6918168-CF2F-4AB2-958F-280B2C92F8EA}	Surface	werkterrein	eenheid	2 palen	BKK-DIM380 158	BKK-DIM380 158_35_Werkterrein	777	5 Extra mast fundatie verzwaring Balkrooster,Blokpoer en Cilinder poer 2 extra palen	5.13	Stellen mastvoeten in bekisting	2027	SV75560DSJ	Stage-V, >= 2019 , 75-560 kW, diesel, SCR: ja	8	100,3131506	6,018789035
{A6918168-CF2F-4AB2-958F-280B2C92F8EA}	Surface	werkterrein	eenheid	2 palen	BKK-DIM380 158	BKK-DIM380 158_35_Werkterrein	777	5 Extra mast fundatie verzwaring Balkrooster,Blokpoer en Cilinder poer 2 extra palen	5.14	Aanbrengen beton poer	2027	SV75560DSJ	Stage-V, >= 2019 , 75-560 kW, diesel, SCR: ja	8	254,8744831	15,29246899
{A6918168-CF2F-4AB2-958F-280B2C92F8EA}	Surface	werkterrein	eenheid	2 palen	BKK-DIM380 158	BKK-DIM380 158_35_Werkterrein	777	5 Extra mast fundatie verzwaring Balkrooster,Blokpoer en Cilinder poer 2 extra palen	5.15	Aanbrengen beton opstort poer	2027	SV75560DSJ	Stage-V, >= 2019 , 75-560 kW, diesel, SCR: ja	8	254,8744831	15,29246899
{A6918168-CF2F-4AB2-958F-280B2C92F8EA}	Surface	werkterrein	eenheid	2 palen	BKK-DIM380 158	BKK-DIM380 158_35_Werkterrein	777	5 Extra mast fundatie verzwaring Balkrooster,Blokpoer en Cilinder poer 2 extra palen	5.16	Aanvullen grond	2027	SV75560DSJ	Stage-V, >= 2019 , 75-560 kW, diesel, SCR: ja	0,35	3,913528678	0,234811721
{A6918168-CF2F-4AB2-958F-280B2C92F8EA}	Surface	werkterrein	eenheid	2 palen	BKK-DIM380 158	BKK-DIM380 158_35_Werkterrein	777	5 Extra mast fundatie verzwaring Balkrooster,Blokpoer en Cilinder poer 2 extra palen	5.17	Verdichten grond	2027	SV75560DSJ	Stage-V, >= 2019 , 75-560 kW, diesel, SCR: ja	0,7	5,853268981	0,351196139
{A6918168-CF2F-4AB2-958F-280B2C92F8EA}	Surface	werkterrein	eenheid	2 palen	BKK-DIM380 158	BKK-DIM380 158_35_Werkterrein	777	5 Extra mast fundatie verzwaring Balkrooster,Blokpoer en Cilinder poer 2 extra palen	5.18	Verwerken overtollige grond op locatie	2027	SV75560DSJ	Stage-V, >= 2019 , 75-560 kW, diesel, SCR: ja	1,8	20,12671892	1,207603135
{A6918168-CF2F-4AB2-958F-280B2C92F8EA}	Surface	werkterrein	eenheid	2 palen	BKK-DIM380 158	BKK-DIM380 158_35_Werkterrein	777	5 Extra mast fundatie verzwaring Balkrooster,Blokpoer en Cilinder poer 2 extra palen	5.21	Stroomvoorziening op locatie t.b.v. lassen en overige gereedschappen	2027	B4T	alle werktuigen op benzine, 4takt	160	319,6046767	0
{2D8238B4-774E-47E8-BD8D-E654E702D881}	Surface	werkterrein	eenheid	2 palen	KIJ-BKK380 010	KIJ-BKK380 010_37_Werkterrein	478	5 Extra mast fundatie verzwaring Balkrooster,Blokpoer en Cilinder poer 2 extra palen	5.1	Aanbrengen dragelineschotten	2027	SV75560DSJ	Stage-V, >= 2019 , 75-560 kW, diesel, SCR: ja	4	44,72604204	2,683562522
{2D8238B4-774E-47E8-BD8D-E654E702D881}	Surface	werkterrein	eenheid	2 palen	KIJ-BKK380 010	KIJ-BKK380 010_37_Werkterrein	478	5 Extra mast fundatie verzwaring Balkrooster,Blokpoer en Cilinder poer 2 extra palen	5.3	Lossen paalfundatie	2027	SV75560DSJ	Stage-V, >= 2019 , 75-560 kW, diesel, SCR: ja	4	99,44377735	5,966626641
{2D8238B4-774E-47E8-BD8D-E654E702D881}	Surface	werkterrein	eenheid	2 palen	KIJ-BKK380 010	KIJ-BKK380 010_37_Werkterrein	478	5 Extra mast fundatie verzwaring Balkrooster,Blokpoer en Cilinder poer 2 extra palen	5.4	Boren fundatiepaal	2027	SV75560DSJ	Stage-V, >= 2019 , 75-560 kW, diesel, SCR: ja	24	413,7274511	24,82364707
{2D8238B4-774E-47E8-BD8D-E654E702D881}	Surface	werkterrein	eenheid	2 palen	KIJ-BKK380 010	KIJ-BKK380 010_37_Werkterrein	478	5 Extra mast fundatie verzwaring Balkrooster,Blokpoer en Cilinder poer 2 extra palen	5.5	Aanbrengen beton fundatiepaal	2027	SV75560DSJ	Stage-V, >= 2019 , 75-560 kW, diesel, SCR: ja	8	254,8744831	15,29246899
{2D8238B4-774E-47E8-BD8D-E654E702D881}	Surface	werkterrein	eenheid	2 palen	KIJ-BKK380 010	KIJ-BKK380 010_37_Werkterrein	478	5 Extra mast fundatie verzwaring Balkrooster,Blokpoer en Cilinder poer 2 extra palen	5.6	Ontgraven poeren	2027	SV75560DSJ	Stage-V, >= 2019 , 75-560 kW, diesel, SCR: ja	1,25	13,97688814	0,838613288
{2D8238B4-774E-47E8-BD8D-E654E702D881}	Surface	werkterrein	eenheid	2 palen	KIJ-BKK380 010	KIJ-BKK380 010_37_Werkterrein	478	5 Extra mast fundatie verzwaring Balkrooster,Blokpoer en Cilinder poer 2 extra palen	5.7	Bemaling poerlocaties, 21 dagen	2027	SV5675DSJ	Stage-V, >= 2019 , 56-75 kW, diesel, SCR: ja	504	3927,886688	235,6732013
{2D8238B4-774E-47E8-BD8D-E654E702D881}	Surface	werkterrein	eenheid	2 palen	KIJ-BKK380 010	KIJ-BKK380 010_37_Werkterrein	478	5 Extra mast fundatie verzwaring Balkrooster,Blokpoer en Cilinder poer 2 extra palen	5.8	Aanbrengen werkvloer	2027	SV75560DSJ	Stage-V, >= 2019 , 75-560 kW, diesel, SCR: ja	2	63,71862078	3,823117247
{2D8238B4-774E-47E8-BD8D-E654E702D881}	Surface	werkterrein	eenheid	2 palen	KIJ-BKK380 010	KIJ-BKK380 010_37_Werkterrein	478	5 Extra mast fundatie verzwaring Balkrooster,Blokpoer en Cilinder poer 2 extra palen	5.9	Aanbrengen wapening poeren	2027	SV75560DSJ	Stage-V, >= 2019 , 75-560 kW, diesel, SCR: ja	4	50,15657529	3,009394517
{2D8238B4-774E-47E8-BD8D-E654E702D881}	Surface	werkterrein	eenheid	2 palen	KIJ-BKK380 010	KIJ-BKK380 010_37_Werkterrein	478	5 Extra mast fundatie verzwaring Balkrooster,Blokpoer en Cilinder poer 2 extra palen	5.10	Aanbrengen bekisting poeren	2027	SV75560DSJ	Stage-V, >= 2019 , 75-560 kW, diesel, SCR: ja	8	100,3131506	6,018789035
{2D8238B4-774E-47E8-BD8D-E654E702D881}	Surface	werkterrein	eenheid	2 palen	KIJ-BKK380 010	KIJ-BKK380 010_37_Werkterrein	478	5 Extra mast fundatie verzwaring Balkrooster,Blokpoer en Cilinder poer 2 extra palen	5.11	Aanbrengen wapening opstort poeren	2027	SV75560DSJ	Stage-V, >= 2019 , 75-560 kW, diesel, SCR: ja	4	50,15657529	3,009394517
{2D8238B4-774E-47E8-BD8D-E654E702D881}	Surface	werkterrein	eenheid	2 palen	KIJ-BKK380 010	KIJ-BKK380 010_37_Werkterrein	478	5 Extra mast fundatie verzwaring Balkrooster,Blokpoer en Cilinder poer 2 extra palen	5.12	Aanbrengen bekisting opstort poeren	2027	SV75560DSJ	Stage-V, >= 2019 , 75-560 kW, diesel, SCR: ja	8	100,3131506	6,018789035
{2D8238B4-774E-47E8-BD8D-E654E702D881}	Surface	werkterrein	eenheid	2 palen	KIJ-BKK380 010	KIJ-BKK380 010_37_Werkterrein	478	5 Extra mast fundatie verzwaring Balkrooster,Blokpoer en Cilinder poer 2 extra palen	5.13	Stellen mastvoeten in bekisting	2027	SV75560DSJ	Stage-V, >= 2019 , 75-560 kW, diesel, SCR: ja	8	100,3131506	6,018789035
{2D8238B4-774E-47E8-BD8D-E654E702D881}	Surface	werkterrein	eenheid	2 palen	KIJ-BKK380 010	KIJ-BKK380 010_37_Werkterrein	478	5 Extra mast fundatie verzwaring Balkrooster,Blokpoer en Cilinder poer 2 extra palen	5.14	Aanbrengen beton poer	2027	SV75560DSJ	Stage-V, >= 2019 , 75-560 kW, diesel, SCR: ja	8	254,8744831	15,29246899
{2D8238B4-774E-47E8-BD8D-E654E702D881}	Surface	werkterrein	eenheid	2 palen	KIJ-BKK380 010	KIJ-BKK380 010_37_Werkterrein	478	5 Extra mast fundatie verzwaring Balkrooster,Blokpoer en Cilinder poer 2 extra palen	5.15	Aanbrengen beton opstort poer	2027	SV75560DSJ	Stage-V, >= 2019 , 75-560 kW, diesel, SCR: ja	8	254,8744831	15,29246899
{2D8238B4-774E-47E8-BD8D-E654E702D881}	Surface	werkterrein	eenheid	2 palen	KIJ-BKK380 010	KIJ-BKK380 010_37_Werkterrein	478	5 Extra mast fundatie verzwaring Balkrooster,Blokpoer en Cilinder poer 2 extra palen	5.16	Aanvullen grond	2027	SV75560DSJ	Stage-V, >= 2019 , 75-560 kW, diesel, SCR: ja	0,35	3,913528678	0,234811721
{2D8238B4-774E-47E8-BD8D-E654E702D881}	Surface	werkterrein	eenheid	2 palen	KIJ-BKK380 010	KIJ-BKK380 010_37_Werkterrein	478	5 Extra mast fundatie verzwaring Balkrooster,Blokpoer en Cilinder poer 2 extra palen	5.17	Verdichten grond	2027	SV75560DSJ	Stage-V, >= 2019 , 75-560 kW, diesel, SCR: ja	0,7	5,853268981	0,351196139
{2D8238B4-774E-47E8-BD8D-E654E702D881}	Surface	werkterrein	eenheid	2 palen	KIJ-BKK380 010	KIJ-BKK380 010_37_Werkterrein	478	5 Extra mast fundatie verzwaring Balkrooster,Blokpoer en Cilinder poer 2 extra palen	5.18	Verwerken overtollige grond op locatie	2027	SV75560DSJ	Stage-V, >= 2019 , 75-560 kW, diesel, SCR: ja	1,8	20,12671892	1,207603135
{2D8238B4-774E-47E8-BD8D-E654E702D881}	Surface	werkterrein	eenheid	2 palen	KIJ-BKK380 010	KIJ-BKK380 010_37_Werkterrein	478	5 Extra mast fundatie verzwaring Balkrooster,Blokpoer en Cilinder poer 2 extra palen	5.21	Stroomvoorziening op locatie t.b.v. lassen en overige gereedschappen	2027	B4T	alle werktuigen op benzine, 4takt	160	319,6046767	0
{FC2131D5-5865-4B73-8695-B4520F5E8565}	Surface	werkterrein	eenheid	3 palen	BKK-DIM380 139	BKK-DIM380 139_41_Werkterrein	901	6 Extra mast fundatie verzwaring Balkrooster of Blokpoer en Cilinder poer 3 extra palen	6.1	Aanbrengen dragelineschotten	2028	SV75560DSJ	Stage-V, >= 2019 , 75-560 kW, diesel, SCR: ja	4	44,72604204	2,683562522
{FC2131D5-5865-4B73-8695-B4520F5E8565}	Surface	werkterrein	eenheid	3 palen	BKK-DIM380 139	BKK-DIM380 139_41_Werkterrein	901	6 Extra mast fundatie verzwaring Balkrooster of Blokpoer en Cilinder poer 3 extra palen	6.3	Lossen paalfundatie	2028	SV75560DSJ	Stage-V, >= 2019 , 75-560 kW, diesel, SCR: ja	4	99,44377735	5,966626641
{FC2131D5-5865-4B73-8695-B4520F5E8565}	Surface	werkterrein	eenheid	3 palen	BKK-DIM380 139	BKK-DIM380 139_41_Werkterrein	901	6 Extra mast fundatie verzwaring Balkrooster of Blokpoer en Cilinder poer 3 extra palen	6.4	Boren fundatiepaal	2028	SV75560DSJ	Stage-V, >= 2019 , 75-560 kW, diesel, SCR: ja	36	620,5911767	37,2354706
{FC2131D5-5865-4B73-8695-B4520F5E8565}	Surface	werkterrein	eenheid	3 palen	BKK-DIM380 139	BKK-DIM380 139_41_Werkterrein	901	6 Extra mast fundatie verzwaring Balkrooster of Blokpoer en Cilinder poer 3 extra palen	6.5	Aanbrengen beton fundatiepaal	2028	SV75560DSJ	Stage-V, >= 2019 , 75-560 kW, diesel, SCR: ja	12	382,3117247	22,93870348
{FC2131D5-5865-4B73-8695-B4520F5E8565}	Surface	werkterrein	eenheid	3 palen	BKK-DIM380 139	BKK-DIM380 139_41_Werkterrein	901	6 Extra mast fundatie verzwaring Balkrooster of Blokpoer en Cilinder poer 3 extra palen	6.6	Ontgraven poeren	2028	SV75560DSJ	Stage-V, >= 2019 , 75-560 kW, diesel, SCR: ja	1,25	13,97688814	0,838613288
{FC2131D5-5865-4B73-8695-B4520F5E8565}	Surface	werkterrein	eenheid	3 palen	BKK-DIM380 139	BKK-DIM380 139_41_Werkterrein	901	6 Extra mast fundatie verzwaring Balkrooster of Blokpoer en Cilinder poer 3 extra palen	6.7	Bemaling poerlocaties, 21 dagen	2028	SV5675DSJ	Stage-V, >= 2019 , 56-75 kW, diesel, SCR: ja	504	3927,886688	235,6732013
{FC2131D5-5865-4B73-8695-B4520F5E8565}	Surface	werkterrein	eenheid	3 palen	BKK-DIM380 139	BKK-DIM380 139_41_Werkterrein	901	6 Extra mast fundatie verzwaring Balkrooster of Blokpoer en Cilinder poer 3 extra palen	6.8	Aanbrengen werkvloer	2028	SV75560DSJ	Stage-V, >= 2019 , 75-560 kW, diesel, SCR: ja	2	63,71862078	3,823117247
{FC2131D5-5865-4B73-8695-B4520F5E8565}	Surface	werkterrein	eenheid	3 palen	BKK-DIM380 139	BKK-DIM380 139_41_Werkterrein	901	6 Extra mast fundatie verzwaring Balkrooster of Blokpoer en Cilinder poer 3 extra palen	6.9	Aanbrengen wapening poeren	2028	SV75560DSJ	Stage-V, >= 2019 , 75-560 kW, diesel, SCR: ja	4	50,15657529	3,009394517
{FC2131D5-5865-4B73-8695-B4520F5E8565}	Surface	werkterrein	eenheid	3 palen	BKK-DIM380 139	BKK-DIM380 139_41_Werkterrein	901	6 Extra mast fundatie verzwaring Balkrooster of Blokpoer en Cilinder poer 3 extra palen	6.10	Aanbrengen bekisting poeren	2028	SV75560DSJ	Stage-V, >= 2019 , 75-560 kW, diesel, SCR: ja	8	100,3131506	6,018789035
{FC2131D5-5865-4B73-8695-B4520F5E8565}	Surface	werkterrein	eenheid	3 palen	BKK-DIM380 139	BKK-DIM380 139_41_Werkterrein	901	6 Extra mast fundatie verzwaring Balkrooster of Blokpoer en Cilinder poer 3 extra palen	6.11	Aanbrengen wapening opstort poeren	2028	SV75560DSJ	Stage-V, >= 2019 , 75-560 kW, diesel, SCR: ja	4	50,15657529	3,009394517
{FC2131D5-5865-4B73-8695-B4520F5E8565}	Surface	werkterrein	eenheid	3 palen	BKK-DIM380 139	BKK-DIM380 139_41_Werkterrein	901	6 Extra mast fundatie verzwaring Balkrooster of Blokpoer en Cilinder poer 3 extra palen	6.12	Aanbrengen bekisting opstort poeren	2028	SV75560DSJ	Stage-V, >= 2019 , 75-560 kW, diesel, SCR: ja	8	100,3131506	6,018789035
{FC2131D5-5865-4B73-8695-B4520F5E8565}	Surface	werkterrein	eenheid	3 palen	BKK-DIM380 139	BKK-DIM380 139_41_Werkterrein	901	6 Extra mast fundatie verzwaring Balkrooster of Blokpoer en Cilinder poer 3 extra palen	6.13	Stellen mastvoeten in bekisting	2028	SV75560DSJ	Stage-V, >= 2019 , 75-560 kW, diesel, SCR: ja	8	100,3131506	6,018789035
{FC2131D5-5865-4B73-8695-B4520F5E8565}	Surface	werkterrein	eenheid	3 palen	BKK-DIM380 139	BKK-DIM380 139_41_Werkterrein	901	6 Extra mast fundatie verzwaring Balkrooster of Blokpoer en Cilinder poer 3 extra palen	6.14	Aanbrengen beton poer	2028	SV75560DSJ	Stage-V, >= 2019 , 75-560 kW, diesel, SCR: ja	8	254,8744831	15,29246899
{FC2131D5-5865-4B73-8695-B4520F5E8565}	Surface	werkterrein	eenheid	3 palen	BKK-DIM380 139	BKK-DIM380 139_41_Werkterrein	901	6 Extra mast fundatie verzwaring Balkrooster of Blokpoer en Cilinder poer 3 extra palen	6.15	Aanbrengen beton opstort poer	2028	SV75560DSJ	Stage-V, >= 2019 , 75-560 kW, diesel, SCR: ja	8	254,8744831	15,29246899
{FC2131D5-5865-4B73-8695-B4520F5E8565}	Surface	werkterrein	eenheid	3 palen	BKK-DIM380 139	BKK-DIM380 139_41_Werkterrein	901	6 Extra mast fundatie verzwaring Balkrooster of Blokpoer en Cilinder poer 3 extra palen	6.16	Aanvullen grond	2028	SV75560DSJ	Stage-V, >= 2019 , 75-560 kW, diesel, SCR: ja	0,35	3,913528678	0,234811721
{FC2131D5-5865-4B73-8695-B4520F5E8565}	Surface	werkterrein	eenheid	3 palen	BKK-DIM380 139	BKK-DIM380 139_41_Werkterrein	901	6 Extra mast fundatie verzwaring Balkrooster of Blokpoer en Cilinder poer 3 extra palen	6.17	Verdichten grond	2028	SV75560DSJ	Stage-V, >= 2019 , 75-560 kW, diesel, SCR: ja	0,7	5,853268981	0,351196139
{FC2131D5-5865-4B73-8695-B4520F5E8565}	Surface	werkterrein	eenheid	3 palen	BKK-DIM380 139	BKK-DIM380 139_41_Werkterrein	901	6 Extra mast fundatie verzwaring Balkrooster of Blokpoer en Cilinder poer 3 extra palen	6.18	Verwerken overtollige grond op locatie	2028	SV75560DSJ	Stage-V, >= 2019 , 75-560 kW, diesel, SCR: ja	1,8	20,12671892	1,207603135
{FC2131D5-5865-4B73-8695-B4520F5E8565}	Surface	werkterrein	eenheid	3 palen	BKK-DIM380 139	BKK-DIM380 139_41_Werkterrein	901	6 Extra mast fundatie verzwaring Balkrooster of Blokpoer en Cilinder poer 3 extra palen	6.21	Stroomvoorziening op locatie t.b.v. lassen en overige gereedschappen	2028	B4T	alle werktuigen op benzine, 4takt	160	319,6046767	0
{47A4F935-5931-46D7-B0EA-A610F774DB97}	Surface	werkterrein	eenheid	balast	KIJ-BKK380 065	KIJ-BKK380 065_45_Werkterrein	901	7 Extra mast fundatie verzwaring Balkrooster of Cilinderpoer Balast	7.2	Ontgraven poeren	2028	SV75560DSJ	Stage-V, >= 2019 , 75-560 kW, diesel, SCR: ja	1,25	13,97688814	0,838613288
{47A4F935-5931-46D7-B0EA-A610F774DB97}	Surface	werkterrein	eenheid	balast	KIJ-BKK380 065	KIJ-BKK380 065_45_Werkterrein	901	7 Extra mast fundatie verzwaring Balkrooster of Cilinderpoer Balast	7.3	Bemaling poerlocaties, 21 dagen	2028	SV5675DSJ	Stage-V, >= 2019 , 56-75 kW, diesel, SCR: ja	504	3927,886688	235,6732013
{47A4F935-5931-46D7-B0EA-A610F774DB97}	Surface	werkterrein	eenheid	balast	KIJ-BKK380 065	KIJ-BKK380 065_45_Werkterrein	901	7 Extra mast fundatie verzwaring Balkrooster of Cilinderpoer Balast	7.4	Aanbrengen werkvloer	2028	SV75560DSJ	Stage-V, >= 2019 , 75-560 kW, diesel, SCR: ja	2	63,71862078	3,823117247
{47A4F935-5931-46D7-B0EA-A610F774DB97}	Surface	werkterrein	eenheid	balast	KIJ-BKK380 065	KIJ-BKK380 065_45_Werkterrein	901	7 Extra mast fundatie verzwaring Balkrooster of Cilinderpoer Balast	7.5	Aanbrengen wapening poeren/balkenrooster	2028	SV75560DSJ	Stage-V, >= 2019 , 75-560 kW, diesel, SCR: ja	4	50,15657529	3,009394517
{47A4F935-5931-46D7-B0EA-A610F774DB97}	Surface	werkterrein	eenheid	balast	KIJ-BKK380 065	KIJ-BKK380 065_45_Werkterrein	901	7 Extra mast fundatie verzwaring Balkrooster of Cilinderpoer Balast	7.6	Aanbrengen bekisting poeren/balken rooster	2028	SV75560DSJ	Stage-V, >= 2019 , 75-560 kW, diesel, SCR: ja	8	100,3131506	6,018789035
{47A4F935-5931-46D7-B0EA-A610F774DB97}	Surface	werkterrein	eenheid	balast	KIJ-BKK380 065	KIJ-BKK380 065_45_Werkterrein	901	7 Extra mast fundatie verzwaring Balkrooster of Cilinderpoer Balast	7.7	Aanbrengen wapening opstort poeren	2028	SV75560DSJ	Stage-V, >= 2019 , 75-560 kW, diesel, SCR: ja	4	50,15657529	3,009394517
{47A4F935-5931-46D7-B0EA-A610F774DB97}	Surface	werkterrein	eenheid	balast	KIJ-BKK380 065	KIJ-BKK380 065_45_Werkterrein	901	7 Extra mast fundatie verzwaring Balkrooster of Cilinderpoer Balast	7.8	Aanbrengen bekisting opstort poeren	2028	SV75560DSJ	Stage-V, >= 2019 , 75-560 kW, diesel, SCR: ja	8	100,3131506	6,018789035
{47A4F935-5931-46D7-B0EA-A610F774DB97}	Surface	werkterrein	eenheid	balast	KIJ-BKK380 065	KIJ-BKK380 065_45_Werkterrein	901	7 Extra mast fundatie verzwaring Balkrooster of Cilinderpoer Balast	7.9	Stellen mastvoeten in bekisting	2028	SV75560DSJ	Stage-V, >= 2019 , 75-560 kW, diesel, SCR: ja	8	100,3131506	6,018789035
{47A4F935-5931-46D7-B0EA-A610F774DB97}	Surface	werkterrein	eenheid	balast	KIJ-BKK380 065	KIJ-BKK380 065_45_Werkterrein	901	7 Extra mast fundatie verzwaring Balkrooster of Cilinderpoer Balast	7.10	Aanbrengen beton poer/balkenrooster	2028	SV75560DSJ	Stage-V, >= 2019 , 75-560 kW, diesel, SCR: ja	8	254,8744831	15,29246899
{47A4F935-5931-46D7-B0EA-A610F774DB97}	Surface	werkterrein	eenheid	balast	KIJ-BKK380 065	KIJ-BKK380 065_45_Werkterrein	901	7 Extra mast fundatie verzwaring Balkrooster of Cilinderpoer Balast	7.11	Aanbrengen beton opstort poer/balkenrooster	2028	SV75560DSJ	Stage-V, >= 2019 , 75-560 kW, diesel, SCR: ja	8	254,8744831	15,29246899
{47A4F935-5931-46D7-B0EA-A610F774DB97}	Surface	werkterrein	eenheid	balast	KIJ-BKK380 065	KIJ-BKK380 065_45_Werkterrein	901	7 Extra mast fundatie verzwaring Balkrooster of Cilinderpoer Balast	7.12	Aanvullen grond	2028	SV75560DSJ	Stage-V, >= 2019 , 75-560 kW, diesel, SCR: ja	0,35	3,913528678	0,234811721
{47A4F935-5931-46D7-B0EA-A610F774DB97}	Surface	werkterrein	eenheid	balast	KIJ-BKK380 065	KIJ-BKK380 065_45_Werkterrein	901	7 Extra mast fundatie verzwaring Balkrooster of Cilinderpoer Balast	7.13	Verdichten grond	2028	SV75560DSJ	Stage-V, >= 2019 , 75-560 kW, diesel, SCR: ja	0,7	5,853268981	0,351196139
{47A4F935-5931-46D7-B0EA-A610F774DB97}	Surface	werkterrein	eenheid	balast	KIJ-BKK380 065	KIJ-BKK380 065_45_Werkterrein	901	7 Extra mast fundatie verzwaring Balkrooster of Cilinderpoer Balast	7.14	Verwerken overtollige grond op locatie	2028	SV75560DSJ	Stage-V, >= 2019 , 75-560 kW, diesel, SCR: ja	1,8	20,12671892	1,207603135
{47A4F935-5931-46D7-B0EA-A610F774DB97}	Surface	werkterrein	eenheid	balast	KIJ-BKK380 065	KIJ-BKK380 065_45_Werkterrein	901	7 Extra mast fundatie verzwaring Balkrooster of Cilinderpoer Balast	7.17	Stroomvoorziening op locatie t.b.v. lassen en overige gereedschappen	2028	B4T	alle werktuigen op benzine, 4takt	160	319,6046767	0
{1B5794A2-59D4-4B4D-8DE3-F841FDF5AC89}	Surface	werkterrein	eenheid	balast	KIJ-BKK380 014	KIJ-BKK380 014_47_Werkterrein	522	7 Extra mast fundatie verzwaring Balkrooster of Cilinderpoer Balast	7.2	Ontgraven poeren	2027	SV75560DSJ	Stage-V, >= 2019 , 75-560 kW, diesel, SCR: ja	1,25	13,97688814	0,838613288
{1B5794A2-59D4-4B4D-8DE3-F841FDF5AC89}	Surface	werkterrein	eenheid	balast	KIJ-BKK380 014	KIJ-BKK380 014_47_Werkterrein	522	7 Extra mast fundatie verzwaring Balkrooster of Cilinderpoer Balast	7.3	Bemaling poerlocaties, 21 dagen	2027	SV5675DSJ	Stage-V, >= 2019 , 56-75 kW, diesel, SCR: ja	504	3927,886688	235,6732013
{1B5794A2-59D4-4B4D-8DE3-F841FDF5AC89}	Surface	werkterrein	eenheid	balast	KIJ-BKK380 014	KIJ-BKK380 014_47_Werkterrein	522	7 Extra mast fundatie verzwaring Balkrooster of Cilinderpoer Balast	7.4	Aanbrengen werkvloer	2027	SV75560DSJ	Stage-V, >= 2019 , 75-560 kW, diesel, SCR: ja	2	63,71862078	3,823117247
{1B5794A2-59D4-4B4D-8DE3-F841FDF5AC89}	Surface	werkterrein	eenheid	balast	KIJ-BKK380 014	KIJ-BKK380 014_47_Werkterrein	522	7 Extra mast fundatie verzwaring Balkrooster of Cilinderpoer Balast	7.5	Aanbrengen wapening poeren/balkenrooster	2027	SV75560DSJ	Stage-V, >= 2019 , 75-560 kW, diesel, SCR: ja	4	50,15657529	3,009394517
{1B5794A2-59D4-4B4D-8DE3-F841FDF5AC89}	Surface	werkterrein	eenheid	balast	KIJ-BKK380 014	KIJ-BKK380 014_47_Werkterrein	522	7 Extra mast fundatie verzwaring Balkrooster of Cilinderpoer Balast	7.6	Aanbrengen bekisting poeren/balken rooster	2027	SV75560DSJ	Stage-V, >= 2019 , 75-560 kW, diesel, SCR: ja	8	100,3131506	6,018789035
{1B5794A2-59D4-4B4D-8DE3-F841FDF5AC89}	Surface	werkterrein	eenheid	balast	KIJ-BKK380 014	KIJ-BKK380 014_47_Werkterrein	522	7 Extra mast fundatie verzwaring Balkrooster of Cilinderpoer Balast	7.7	Aanbrengen wapening opstort poeren	2027	SV75560DSJ	Stage-V, >= 2019 , 75-560 kW, diesel, SCR: ja	4	50,15657529	3,009394517
{1B5794A2-59D4-4B4D-8DE3-F841FDF5AC89}	Surface	werkterrein	eenheid	balast	KIJ-BKK380 014	KIJ-BKK380 014_47_Werkterrein	522	7 Extra mast fundatie verzwaring Balkrooster of Cilinderpoer Balast	7.8	Aanbrengen bekisting opstort poeren	2027	SV75560DSJ	Stage-V, >= 2019 , 75-560 kW, diesel, SCR: ja	8	100,3131506	6,018789035
{1B5794A2-59D4-4B4D-8DE3-F841FDF5AC89}	Surface	werkterrein	eenheid	balast	KIJ-BKK380 014	KIJ-BKK380 014_47_Werkterrein	522	7 Extra mast fundatie verzwaring Balkrooster of Cilinderpoer Balast	7.9	Stellen mastvoeten in bekisting	2027	SV75560DSJ	Stage-V, >= 2019 , 75-560 kW, diesel, SCR: ja	8	100,3131506	6,018789035
{1B5794A2-59D4-4B4D-8DE3-F841FDF5AC89}	Surface	werkterrein	eenheid	balast	KIJ-BKK380 014	KIJ-BKK380 014_47_Werkterrein	522	7 Extra mast fundatie verzwaring Balkrooster of Cilinderpoer Balast	7.10	Aanbrengen beton poer/balkenrooster	2027	SV75560DSJ	Stage-V, >= 2019 , 75-560 kW, diesel, SCR: ja	8	254,8744831	15,29246899
{1B5794A2-59D4-4B4D-8DE3-F841FDF5AC89}	Surface	werkterrein	eenheid	balast	KIJ-BKK380 014	KIJ-BKK380 014_47_Werkterrein	522	7 Extra mast fundatie verzwaring Balkrooster of Cilinderpoer Balast	7.11	Aanbrengen beton opstort poer/balkenrooster	2027	SV75560DSJ	Stage-V, >= 2019 , 75-560 kW, diesel, SCR: ja	8	254,8744831	15,29246899
{1B5794A2-59D4-4B4D-8DE3-F841FDF5AC89}	Surface	werkterrein	eenheid	balast	KIJ-BKK380 014	KIJ-BKK380 014_47_Werkterrein	522	7 Extra mast fundatie verzwaring Balkrooster of Cilinderpoer Balast	7.12	Aanvullen grond	2027	SV75560DSJ	Stage-V, >= 2019 , 75-560 kW, diesel, SCR: ja	0,35	3,913528678	0,234811721
{1B5794A2-59D4-4B4D-8DE3-F841FDF5AC89}	Surface	werkterrein	eenheid	balast	KIJ-BKK380 014	KIJ-BKK380 014_47_Werkterrein	522	7 Extra mast fundatie verzwaring Balkrooster of Cilinderpoer Balast	7.13	Verdichten grond	2027	SV75560DSJ	Stage-V, >= 2019 , 75-560 kW, diesel, SCR: ja	0,7	5,853268981	0,351196139
{1B5794A2-59D4-4B4D-8DE3-F841FDF5AC89}	Surface	werkterrein	eenheid	balast	KIJ-BKK380 014	KIJ-BKK380 014_47_Werkterrein	522	7 Extra mast fundatie verzwaring Balkrooster of Cilinderpoer Balast	7.14	Verwerken overtollige grond op locatie	2027	SV75560DSJ	Stage-V, >= 2019 , 75-560 kW, diesel, SCR: ja	1,8	20,12671892	1,207603135
{1B5794A2-59D4-4B4D-8DE3-F841FDF5AC89}	Surface	werkterrein	eenheid	balast	KIJ-BKK380 014	KIJ-BKK380 014_47_Werkterrein	522	7 Extra mast fundatie verzwaring Balkrooster of Cilinderpoer Balast	7.17	Stroomvoorziening op locatie t.b.v. lassen en overige gereedschappen	2027	B4T	alle werktuigen op benzine, 4takt	160	319,6046767	0
{14F4554C-C09A-4EBB-9597-DAC6321A3A2E}	Surface	werkterrein	eenheid	2 palen	KIJ-BKK380 059	KIJ-BKK380 059_49_Werkterrein	901	5 Extra mast fundatie verzwaring Balkrooster,Blokpoer en Cilinder poer 2 extra palen	5.1	Aanbrengen dragelineschotten	2028	SV75560DSJ	Stage-V, >= 2019 , 75-560 kW, diesel, SCR: ja	4	44,72604204	2,683562522
{14F4554C-C09A-4EBB-9597-DAC6321A3A2E}	Surface	werkterrein	eenheid	2 palen	KIJ-BKK380 059	KIJ-BKK380 059_49_Werkterrein	901	5 Extra mast fundatie verzwaring Balkrooster,Blokpoer en Cilinder poer 2 extra palen	5.3	Lossen paalfundatie	2028	SV75560DSJ	Stage-V, >= 2019 , 75-560 kW, diesel, SCR: ja	4	99,44377735	5,966626641
{14F4554C-C09A-4EBB-9597-DAC6321A3A2E}	Surface	werkterrein	eenheid	2 palen	KIJ-BKK380 059	KIJ-BKK380 059_49_Werkterrein	901	5 Extra mast fundatie verzwaring Balkrooster,Blokpoer en Cilinder poer 2 extra palen	5.4	Boren fundatiepaal	2028	SV75560DSJ	Stage-V, >= 2019 , 75-560 kW, diesel, SCR: ja	24	413,7274511	24,82364707
{14F4554C-C09A-4EBB-9597-DAC6321A3A2E}	Surface	werkterrein	eenheid	2 palen	KIJ-BKK380 059	KIJ-BKK380 059_49_Werkterrein	901	5 Extra mast fundatie verzwaring Balkrooster,Blokpoer en Cilinder poer 2 extra palen	5.5	Aanbrengen beton fundatiepaal	2028	SV75560DSJ	Stage-V, >= 2019 , 75-560 kW, diesel, SCR: ja	8	254,8744831	15,29246899
{14F4554C-C09A-4EBB-9597-DAC6321A3A2E}	Surface	werkterrein	eenheid	2 palen	KIJ-BKK380 059	KIJ-BKK380 059_49_Werkterrein	901	5 Extra mast fundatie verzwaring Balkrooster,Blokpoer en Cilinder poer 2 extra palen	5.6	Ontgraven poeren	2028	SV75560DSJ	Stage-V, >= 2019 , 75-560 kW, diesel, SCR: ja	1,25	13,97688814	0,838613288
{14F4554C-C09A-4EBB-9597-DAC6321A3A2E}	Surface	werkterrein	eenheid	2 palen	KIJ-BKK380 059	KIJ-BKK380 059_49_Werkterrein	901	5 Extra mast fundatie verzwaring Balkrooster,Blokpoer en Cilinder poer 2 extra palen	5.7	Bemaling poerlocaties, 21 dagen	2028	SV5675DSJ	Stage-V, >= 2019 , 56-75 kW, diesel, SCR: ja	504	3927,886688	235,6732013
{14F4554C-C09A-4EBB-9597-DAC6321A3A2E}	Surface	werkterrein	eenheid	2 palen	KIJ-BKK380 059	KIJ-BKK380 059_49_Werkterrein	901	5 Extra mast fundatie verzwaring Balkrooster,Blokpoer en Cilinder poer 2 extra palen	5.8	Aanbrengen werkvloer	2028	SV75560DSJ	Stage-V, >= 2019 , 75-560 kW, diesel, SCR: ja	2	63,71862078	3,823117247
{14F4554C-C09A-4EBB-9597-DAC6321A3A2E}	Surface	werkterrein	eenheid	2 palen	KIJ-BKK380 059	KIJ-BKK380 059_49_Werkterrein	901	5 Extra mast fundatie verzwaring Balkrooster,Blokpoer en Cilinder poer 2 extra palen	5.9	Aanbrengen wapening poeren	2028	SV75560DSJ	Stage-V, >= 2019 , 75-560 kW, diesel, SCR: ja	4	50,15657529	3,009394517
{14F4554C-C09A-4EBB-9597-DAC6321A3A2E}	Surface	werkterrein	eenheid	2 palen	KIJ-BKK380 059	KIJ-BKK380 059_49_Werkterrein	901	5 Extra mast fundatie verzwaring Balkrooster,Blokpoer en Cilinder poer 2 extra palen	5.10	Aanbrengen bekisting poeren	2028	SV75560DSJ	Stage-V, >= 2019 , 75-560 kW, diesel, SCR: ja	8	100,3131506	6,018789035
{14F4554C-C09A-4EBB-9597-DAC6321A3A2E}	Surface	werkterrein	eenheid	2 palen	KIJ-BKK380 059	KIJ-BKK380 059_49_Werkterrein	901	5 Extra mast fundatie verzwaring Balkrooster,Blokpoer en Cilinder poer 2 extra palen	5.11	Aanbrengen wapening opstort poeren	2028	SV75560DSJ	Stage-V, >= 2019 , 75-560 kW, diesel, SCR: ja	4	50,15657529	3,009394517
{14F4554C-C09A-4EBB-9597-DAC6321A3A2E}	Surface	werkterrein	eenheid	2 palen	KIJ-BKK380 059	KIJ-BKK380 059_49_Werkterrein	901	5 Extra mast fundatie verzwaring Balkrooster,Blokpoer en Cilinder poer 2 extra palen	5.12	Aanbrengen bekisting opstort poeren	2028	SV75560DSJ	Stage-V, >= 2019 , 75-560 kW, diesel, SCR: ja	8	100,3131506	6,018789035
{14F4554C-C09A-4EBB-9597-DAC6321A3A2E}	Surface	werkterrein	eenheid	2 palen	KIJ-BKK380 059	KIJ-BKK380 059_49_Werkterrein	901	5 Extra mast fundatie verzwaring Balkrooster,Blokpoer en Cilinder poer 2 extra palen	5.13	Stellen mastvoeten in bekisting	2028	SV75560DSJ	Stage-V, >= 2019 , 75-560 kW, diesel, SCR: ja	8	100,3131506	6,018789035
{14F4554C-C09A-4EBB-9597-DAC6321A3A2E}	Surface	werkterrein	eenheid	2 palen	KIJ-BKK380 059	KIJ-BKK380 059_49_Werkterrein	901	5 Extra mast fundatie verzwaring Balkrooster,Blokpoer en Cilinder poer 2 extra palen	5.14	Aanbrengen beton poer	2028	SV75560DSJ	Stage-V, >= 2019 , 75-560 kW, diesel, SCR: ja	8	254,8744831	15,29246899
{14F4554C-C09A-4EBB-9597-DAC6321A3A2E}	Surface	werkterrein	eenheid	2 palen	KIJ-BKK380 059	KIJ-BKK380 059_49_Werkterrein	901	5 Extra mast fundatie verzwaring Balkrooster,Blokpoer en Cilinder poer 2 extra palen	5.15	Aanbrengen beton opstort poer	2028	SV75560DSJ	Stage-V, >= 2019 , 75-560 kW, diesel, SCR: ja	8	254,8744831	15,29246899
{14F4554C-C09A-4EBB-9597-DAC6321A3A2E}	Surface	werkterrein	eenheid	2 palen	KIJ-BKK380 059	KIJ-BKK380 059_49_Werkterrein	901	5 Extra mast fundatie verzwaring Balkrooster,Blokpoer en Cilinder poer 2 extra palen	5.16	Aanvullen grond	2028	SV75560DSJ	Stage-V, >= 2019 , 75-560 kW, diesel, SCR: ja	0,35	3,913528678	0,234811721
{14F4554C-C09A-4EBB-9597-DAC6321A3A2E}	Surface	werkterrein	eenheid	2 palen	KIJ-BKK380 059	KIJ-BKK380 059_49_Werkterrein	901	5 Extra mast fundatie verzwaring Balkrooster,Blokpoer en Cilinder poer 2 extra palen	5.17	Verdichten grond	2028	SV75560DSJ	Stage-V, >= 2019 , 75-560 kW, diesel, SCR: ja	0,7	5,853268981	0,351196139
{14F4554C-C09A-4EBB-9597-DAC6321A3A2E}	Surface	werkterrein	eenheid	2 palen	KIJ-BKK380 059	KIJ-BKK380 059_49_Werkterrein	901	5 Extra mast fundatie verzwaring Balkrooster,Blokpoer en Cilinder poer 2 extra palen	5.18	Verwerken overtollige grond op locatie	2028	SV75560DSJ	Stage-V, >= 2019 , 75-560 kW, diesel, SCR: ja	1,8	20,12671892	1,207603135
{14F4554C-C09A-4EBB-9597-DAC6321A3A2E}	Surface	werkterrein	eenheid	2 palen	KIJ-BKK380 059	KIJ-BKK380 059_49_Werkterrein	901	5 Extra mast fundatie verzwaring Balkrooster,Blokpoer en Cilinder poer 2 extra palen	5.21	Stroomvoorziening op locatie t.b.v. lassen en overige gereedschappen	2028	B4T	alle werktuigen op benzine, 4takt	160	319,6046767	0
{2CBC5AB6-3935-45FC-B36B-D80E05CC7FA8}	Surface	werkterrein	eenheid	balast	KIJ-BKK380 090	KIJ-BKK380 090_52_Werkterrein	800	7 Extra mast fundatie verzwaring Balkrooster of Cilinderpoer Balast	7.2	Ontgraven poeren	2027	SV75560DSJ	Stage-V, >= 2019 , 75-560 kW, diesel, SCR: ja	1,25	13,97688814	0,838613288
{2CBC5AB6-3935-45FC-B36B-D80E05CC7FA8}	Surface	werkterrein	eenheid	balast	KIJ-BKK380 090	KIJ-BKK380 090_52_Werkterrein	800	7 Extra mast fundatie verzwaring Balkrooster of Cilinderpoer Balast	7.3	Bemaling poerlocaties, 21 dagen	2027	SV5675DSJ	Stage-V, >= 2019 , 56-75 kW, diesel, SCR: ja	504	3927,886688	235,6732013
{2CBC5AB6-3935-45FC-B36B-D80E05CC7FA8}	Surface	werkterrein	eenheid	balast	KIJ-BKK380 090	KIJ-BKK380 090_52_Werkterrein	800	7 Extra mast fundatie verzwaring Balkrooster of Cilinderpoer Balast	7.4	Aanbrengen werkvloer	2027	SV75560DSJ	Stage-V, >= 2019 , 75-560 kW, diesel, SCR: ja	2	63,71862078	3,823117247
{2CBC5AB6-3935-45FC-B36B-D80E05CC7FA8}	Surface	werkterrein	eenheid	balast	KIJ-BKK380 090	KIJ-BKK380 090_52_Werkterrein	800	7 Extra mast fundatie verzwaring Balkrooster of Cilinderpoer Balast	7.5	Aanbrengen wapening poeren/balkenrooster	2027	SV75560DSJ	Stage-V, >= 2019 , 75-560 kW, diesel, SCR: ja	4	50,15657529	3,009394517
{2CBC5AB6-3935-45FC-B36B-D80E05CC7FA8}	Surface	werkterrein	eenheid	balast	KIJ-BKK380 090	KIJ-BKK380 090_52_Werkterrein	800	7 Extra mast fundatie verzwaring Balkrooster of Cilinderpoer Balast	7.6	Aanbrengen bekisting poeren/balken rooster	2027	SV75560DSJ	Stage-V, >= 2019 , 75-560 kW, diesel, SCR: ja	8	100,3131506	6,018789035
{2CBC5AB6-3935-45FC-B36B-D80E05CC7FA8}	Surface	werkterrein	eenheid	balast	KIJ-BKK380 090	KIJ-BKK380 090_52_Werkterrein	800	7 Extra mast fundatie verzwaring Balkrooster of Cilinderpoer Balast	7.7	Aanbrengen wapening opstort poeren	2027	SV75560DSJ	Stage-V, >= 2019 , 75-560 kW, diesel, SCR: ja	4	50,15657529	3,009394517
{2CBC5AB6-3935-45FC-B36B-D80E05CC7FA8}	Surface	werkterrein	eenheid	balast	KIJ-BKK380 090	KIJ-BKK380 090_52_Werkterrein	800	7 Extra mast fundatie verzwaring Balkrooster of Cilinderpoer Balast	7.8	Aanbrengen bekisting opstort poeren	2027	SV75560DSJ	Stage-V, >= 2019 , 75-560 kW, diesel, SCR: ja	8	100,3131506	6,018789035
{2CBC5AB6-3935-45FC-B36B-D80E05CC7FA8}	Surface	werkterrein	eenheid	balast	KIJ-BKK380 090	KIJ-BKK380 090_52_Werkterrein	800	7 Extra mast fundatie verzwaring Balkrooster of Cilinderpoer Balast	7.9	Stellen mastvoeten in bekisting	2027	SV75560DSJ	Stage-V, >= 2019 , 75-560 kW, diesel, SCR: ja	8	100,3131506	6,018789035
{2CBC5AB6-3935-45FC-B36B-D80E05CC7FA8}	Surface	werkterrein	eenheid	balast	KIJ-BKK380 090	KIJ-BKK380 090_52_Werkterrein	800	7 Extra mast fundatie verzwaring Balkrooster of Cilinderpoer Balast	7.10	Aanbrengen beton poer/balkenrooster	2027	SV75560DSJ	Stage-V, >= 2019 , 75-560 kW, diesel, SCR: ja	8	254,8744831	15,29246899
{2CBC5AB6-3935-45FC-B36B-D80E05CC7FA8}	Surface	werkterrein	eenheid	balast	KIJ-BKK380 090	KIJ-BKK380 090_52_Werkterrein	800	7 Extra mast fundatie verzwaring Balkrooster of Cilinderpoer Balast	7.11	Aanbrengen beton opstort poer/balkenrooster	2027	SV75560DSJ	Stage-V, >= 2019 , 75-560 kW, diesel, SCR: ja	8	254,8744831	15,29246899
{2CBC5AB6-3935-45FC-B36B-D80E05CC7FA8}	Surface	werkterrein	eenheid	balast	KIJ-BKK380 090	KIJ-BKK380 090_52_Werkterrein	800	7 Extra mast fundatie verzwaring Balkrooster of Cilinderpoer Balast	7.12	Aanvullen grond	2027	SV75560DSJ	Stage-V, >= 2019 , 75-560 kW, diesel, SCR: ja	0,35	3,913528678	0,234811721
{2CBC5AB6-3935-45FC-B36B-D80E05CC7FA8}	Surface	werkterrein	eenheid	balast	KIJ-BKK380 090	KIJ-BKK380 090_52_Werkterrein	800	7 Extra mast fundatie verzwaring Balkrooster of Cilinderpoer Balast	7.13	Verdichten grond	2027	SV75560DSJ	Stage-V, >= 2019 , 75-560 kW, diesel, SCR: ja	0,7	5,853268981	0,351196139
{2CBC5AB6-3935-45FC-B36B-D80E05CC7FA8}	Surface	werkterrein	eenheid	balast	KIJ-BKK380 090	KIJ-BKK380 090_52_Werkterrein	800	7 Extra mast fundatie verzwaring Balkrooster of Cilinderpoer Balast	7.14	Verwerken overtollige grond op locatie	2027	SV75560DSJ	Stage-V, >= 2019 , 75-560 kW, diesel, SCR: ja	1,8	20,12671892	1,207603135
{2CBC5AB6-3935-45FC-B36B-D80E05CC7FA8}	Surface	werkterrein	eenheid	balast	KIJ-BKK380 090	KIJ-BKK380 090_52_Werkterrein	800	7 Extra mast fundatie verzwaring Balkrooster of Cilinderpoer Balast	7.17	Stroomvoorziening op locatie t.b.v. lassen en overige gereedschappen	2027	B4T	alle werktuigen op benzine, 4takt	160	319,6046767	0
{3AC9C647-2B3E-48BD-B7C3-E9843987DCA0}	Surface	werkterrein	eenheid	2 palen	KIJ-BKK380 024	KIJ-BKK380 024_53_Werkterrein	605	5 Extra mast fundatie verzwaring Balkrooster,Blokpoer en Cilinder poer 2 extra palen	5.1	Aanbrengen dragelineschotten	2027	SV75560DSJ	Stage-V, >= 2019 , 75-560 kW, diesel, SCR: ja	4	44,72604204	2,683562522
{3AC9C647-2B3E-48BD-B7C3-E9843987DCA0}	Surface	werkterrein	eenheid	2 palen	KIJ-BKK380 024	KIJ-BKK380 024_53_Werkterrein	605	5 Extra mast fundatie verzwaring Balkrooster,Blokpoer en Cilinder poer 2 extra palen	5.3	Lossen paalfundatie	2027	SV75560DSJ	Stage-V, >= 2019 , 75-560 kW, diesel, SCR: ja	4	99,44377735	5,966626641
{3AC9C647-2B3E-48BD-B7C3-E9843987DCA0}	Surface	werkterrein	eenheid	2 palen	KIJ-BKK380 024	KIJ-BKK380 024_53_Werkterrein	605	5 Extra mast fundatie verzwaring Balkrooster,Blokpoer en Cilinder poer 2 extra palen	5.4	Boren fundatiepaal	2027	SV75560DSJ	Stage-V, >= 2019 , 75-560 kW, diesel, SCR: ja	24	413,7274511	24,82364707
{3AC9C647-2B3E-48BD-B7C3-E9843987DCA0}	Surface	werkterrein	eenheid	2 palen	KIJ-BKK380 024	KIJ-BKK380 024_53_Werkterrein	605	5 Extra mast fundatie verzwaring Balkrooster,Blokpoer en Cilinder poer 2 extra palen	5.5	Aanbrengen beton fundatiepaal	2027	SV75560DSJ	Stage-V, >= 2019 , 75-560 kW, diesel, SCR: ja	8	254,8744831	15,29246899
{3AC9C647-2B3E-48BD-B7C3-E9843987DCA0}	Surface	werkterrein	eenheid	2 palen	KIJ-BKK380 024	KIJ-BKK380 024_53_Werkterrein	605	5 Extra mast fundatie verzwaring Balkrooster,Blokpoer en Cilinder poer 2 extra palen	5.6	Ontgraven poeren	2027	SV75560DSJ	Stage-V, >= 2019 , 75-560 kW, diesel, SCR: ja	1,25	13,97688814	0,838613288
{3AC9C647-2B3E-48BD-B7C3-E9843987DCA0}	Surface	werkterrein	eenheid	2 palen	KIJ-BKK380 024	KIJ-BKK380 024_53_Werkterrein	605	5 Extra mast fundatie verzwaring Balkrooster,Blokpoer en Cilinder poer 2 extra palen	5.7	Bemaling poerlocaties, 21 dagen	2027	SV5675DSJ	Stage-V, >= 2019 , 56-75 kW, diesel, SCR: ja	504	3927,886688	235,6732013
{3AC9C647-2B3E-48BD-B7C3-E9843987DCA0}	Surface	werkterrein	eenheid	2 palen	KIJ-BKK380 024	KIJ-BKK380 024_53_Werkterrein	605	5 Extra mast fundatie verzwaring Balkrooster,Blokpoer en Cilinder poer 2 extra palen	5.8	Aanbrengen werkvloer	2027	SV75560DSJ	Stage-V, >= 2019 , 75-560 kW, diesel, SCR: ja	2	63,71862078	3,823117247
{3AC9C647-2B3E-48BD-B7C3-E9843987DCA0}	Surface	werkterrein	eenheid	2 palen	KIJ-BKK380 024	KIJ-BKK380 024_53_Werkterrein	605	5 Extra mast fundatie verzwaring Balkrooster,Blokpoer en Cilinder poer 2 extra palen	5.9	Aanbrengen wapening poeren	2027	SV75560DSJ	Stage-V, >= 2019 , 75-560 kW, diesel, SCR: ja	4	50,15657529	3,009394517
{3AC9C647-2B3E-48BD-B7C3-E9843987DCA0}	Surface	werkterrein	eenheid	2 palen	KIJ-BKK380 024	KIJ-BKK380 024_53_Werkterrein	605	5 Extra mast fundatie verzwaring Balkrooster,Blokpoer en Cilinder poer 2 extra palen	5.10	Aanbrengen bekisting poeren	2027	SV75560DSJ	Stage-V, >= 2019 , 75-560 kW, diesel, SCR: ja	8	100,3131506	6,018789035
{3AC9C647-2B3E-48BD-B7C3-E9843987DCA0}	Surface	werkterrein	eenheid	2 palen	KIJ-BKK380 024	KIJ-BKK380 024_53_Werkterrein	605	5 Extra mast fundatie verzwaring Balkrooster,Blokpoer en Cilinder poer 2 extra palen	5.11	Aanbrengen wapening opstort poeren	2027	SV75560DSJ	Stage-V, >= 2019 , 75-560 kW, diesel, SCR: ja	4	50,15657529	3,009394517
{3AC9C647-2B3E-48BD-B7C3-E9843987DCA0}	Surface	werkterrein	eenheid	2 palen	KIJ-BKK380 024	KIJ-BKK380 024_53_Werkterrein	605	5 Extra mast fundatie verzwaring Balkrooster,Blokpoer en Cilinder poer 2 extra palen	5.12	Aanbrengen bekisting opstort poeren	2027	SV75560DSJ	Stage-V, >= 2019 , 75-560 kW, diesel, SCR: ja	8	100,3131506	6,018789035
{3AC9C647-2B3E-48BD-B7C3-E9843987DCA0}	Surface	werkterrein	eenheid	2 palen	KIJ-BKK380 024	KIJ-BKK380 024_53_Werkterrein	605	5 Extra mast fundatie verzwaring Balkrooster,Blokpoer en Cilinder poer 2 extra palen	5.13	Stellen mastvoeten in bekisting	2027	SV75560DSJ	Stage-V, >= 2019 , 75-560 kW, diesel, SCR: ja	8	100,3131506	6,018789035
{3AC9C647-2B3E-48BD-B7C3-E9843987DCA0}	Surface	werkterrein	eenheid	2 palen	KIJ-BKK380 024	KIJ-BKK380 024_53_Werkterrein	605	5 Extra mast fundatie verzwaring Balkrooster,Blokpoer en Cilinder poer 2 extra palen	5.14	Aanbrengen beton poer	2027	SV75560DSJ	Stage-V, >= 2019 , 75-560 kW, diesel, SCR: ja	8	254,8744831	15,29246899
{3AC9C647-2B3E-48BD-B7C3-E9843987DCA0}	Surface	werkterrein	eenheid	2 palen	KIJ-BKK380 024	KIJ-BKK380 024_53_Werkterrein	605	5 Extra mast fundatie verzwaring Balkrooster,Blokpoer en Cilinder poer 2 extra palen	5.15	Aanbrengen beton opstort poer	2027	SV75560DSJ	Stage-V, >= 2019 , 75-560 kW, diesel, SCR: ja	8	254,8744831	15,29246899
{3AC9C647-2B3E-48BD-B7C3-E9843987DCA0}	Surface	werkterrein	eenheid	2 palen	KIJ-BKK380 024	KIJ-BKK380 024_53_Werkterrein	605	5 Extra mast fundatie verzwaring Balkrooster,Blokpoer en Cilinder poer 2 extra palen	5.16	Aanvullen grond	2027	SV75560DSJ	Stage-V, >= 2019 , 75-560 kW, diesel, SCR: ja	0,35	3,913528678	0,234811721
{3AC9C647-2B3E-48BD-B7C3-E9843987DCA0}	Surface	werkterrein	eenheid	2 palen	KIJ-BKK380 024	KIJ-BKK380 024_53_Werkterrein	605	5 Extra mast fundatie verzwaring Balkrooster,Blokpoer en Cilinder poer 2 extra palen	5.17	Verdichten grond	2027	SV75560DSJ	Stage-V, >= 2019 , 75-560 kW, diesel, SCR: ja	0,7	5,853268981	0,351196139
{3AC9C647-2B3E-48BD-B7C3-E9843987DCA0}	Surface	werkterrein	eenheid	2 palen	KIJ-BKK380 024	KIJ-BKK380 024_53_Werkterrein	605	5 Extra mast fundatie verzwaring Balkrooster,Blokpoer en Cilinder poer 2 extra palen	5.18	Verwerken overtollige grond op locatie	2027	SV75560DSJ	Stage-V, >= 2019 , 75-560 kW, diesel, SCR: ja	1,8	20,12671892	1,207603135
{3AC9C647-2B3E-48BD-B7C3-E9843987DCA0}	Surface	werkterrein	eenheid	2 palen	KIJ-BKK380 024	KIJ-BKK380 024_53_Werkterrein	605	5 Extra mast fundatie verzwaring Balkrooster,Blokpoer en Cilinder poer 2 extra palen	5.21	Stroomvoorziening op locatie t.b.v. lassen en overige gereedschappen	2027	B4T	alle werktuigen op benzine, 4takt	160	319,6046767	0
{FCD0E555-7B6C-45F2-BB8C-48B07F9BDE4B}	Surface	werkterrein	eenheid	balast	KIJ-BKK380 006	KIJ-BKK380 006_54_Werkterrein	584	7 Extra mast fundatie verzwaring Balkrooster of Cilinderpoer Balast	7.2	Ontgraven poeren	2027	SV75560DSJ	Stage-V, >= 2019 , 75-560 kW, diesel, SCR: ja	1,25	13,97688814	0,838613288
{FCD0E555-7B6C-45F2-BB8C-48B07F9BDE4B}	Surface	werkterrein	eenheid	balast	KIJ-BKK380 006	KIJ-BKK380 006_54_Werkterrein	584	7 Extra mast fundatie verzwaring Balkrooster of Cilinderpoer Balast	7.3	Bemaling poerlocaties, 21 dagen	2027	SV5675DSJ	Stage-V, >= 2019 , 56-75 kW, diesel, SCR: ja	504	3927,886688	235,6732013
{FCD0E555-7B6C-45F2-BB8C-48B07F9BDE4B}	Surface	werkterrein	eenheid	balast	KIJ-BKK380 006	KIJ-BKK380 006_54_Werkterrein	584	7 Extra mast fundatie verzwaring Balkrooster of Cilinderpoer Balast	7.4	Aanbrengen werkvloer	2027	SV75560DSJ	Stage-V, >= 2019 , 75-560 kW, diesel, SCR: ja	2	63,71862078	3,823117247
{FCD0E555-7B6C-45F2-BB8C-48B07F9BDE4B}	Surface	werkterrein	eenheid	balast	KIJ-BKK380 006	KIJ-BKK380 006_54_Werkterrein	584	7 Extra mast fundatie verzwaring Balkrooster of Cilinderpoer Balast	7.5	Aanbrengen wapening poeren/balkenrooster	2027	SV75560DSJ	Stage-V, >= 2019 , 75-560 kW, diesel, SCR: ja	4	50,15657529	3,009394517
{FCD0E555-7B6C-45F2-BB8C-48B07F9BDE4B}	Surface	werkterrein	eenheid	balast	KIJ-BKK380 006	KIJ-BKK380 006_54_Werkterrein	584	7 Extra mast fundatie verzwaring Balkrooster of Cilinderpoer Balast	7.6	Aanbrengen bekisting poeren/balken rooster	2027	SV75560DSJ	Stage-V, >= 2019 , 75-560 kW, diesel, SCR: ja	8	100,3131506	6,018789035
{FCD0E555-7B6C-45F2-BB8C-48B07F9BDE4B}	Surface	werkterrein	eenheid	balast	KIJ-BKK380 006	KIJ-BKK380 006_54_Werkterrein	584	7 Extra mast fundatie verzwaring Balkrooster of Cilinderpoer Balast	7.7	Aanbrengen wapening opstort poeren	2027	SV75560DSJ	Stage-V, >= 2019 , 75-560 kW, diesel, SCR: ja	4	50,15657529	3,009394517
{FCD0E555-7B6C-45F2-BB8C-48B07F9BDE4B}	Surface	werkterrein	eenheid	balast	KIJ-BKK380 006	KIJ-BKK380 006_54_Werkterrein	584	7 Extra mast fundatie verzwaring Balkrooster of Cilinderpoer Balast	7.8	Aanbrengen bekisting opstort poeren	2027	SV75560DSJ	Stage-V, >= 2019 , 75-560 kW, diesel, SCR: ja	8	100,3131506	6,018789035
{FCD0E555-7B6C-45F2-BB8C-48B07F9BDE4B}	Surface	werkterrein	eenheid	balast	KIJ-BKK380 006	KIJ-BKK380 006_54_Werkterrein	584	7 Extra mast fundatie verzwaring Balkrooster of Cilinderpoer Balast	7.9	Stellen mastvoeten in bekisting	2027	SV75560DSJ	Stage-V, >= 2019 , 75-560 kW, diesel, SCR: ja	8	100,3131506	6,018789035
{FCD0E555-7B6C-45F2-BB8C-48B07F9BDE4B}	Surface	werkterrein	eenheid	balast	KIJ-BKK380 006	KIJ-BKK380 006_54_Werkterrein	584	7 Extra mast fundatie verzwaring Balkrooster of Cilinderpoer Balast	7.10	Aanbrengen beton poer/balkenrooster	2027	SV75560DSJ	Stage-V, >= 2019 , 75-560 kW, diesel, SCR: ja	8	254,8744831	15,29246899
{FCD0E555-7B6C-45F2-BB8C-48B07F9BDE4B}	Surface	werkterrein	eenheid	balast	KIJ-BKK380 006	KIJ-BKK380 006_54_Werkterrein	584	7 Extra mast fundatie verzwaring Balkrooster of Cilinderpoer Balast	7.11	Aanbrengen beton opstort poer/balkenrooster	2027	SV75560DSJ	Stage-V, >= 2019 , 75-560 kW, diesel, SCR: ja	8	254,8744831	15,29246899
{FCD0E555-7B6C-45F2-BB8C-48B07F9BDE4B}	Surface	werkterrein	eenheid	balast	KIJ-BKK380 006	KIJ-BKK380 006_54_Werkterrein	584	7 Extra mast fundatie verzwaring Balkrooster of Cilinderpoer Balast	7.12	Aanvullen grond	2027	SV75560DSJ	Stage-V, >= 2019 , 75-560 kW, diesel, SCR: ja	0,35	3,913528678	0,234811721
{FCD0E555-7B6C-45F2-BB8C-48B07F9BDE4B}	Surface	werkterrein	eenheid	balast	KIJ-BKK380 006	KIJ-BKK380 006_54_Werkterrein	584	7 Extra mast fundatie verzwaring Balkrooster of Cilinderpoer Balast	7.13	Verdichten grond	2027	SV75560DSJ	Stage-V, >= 2019 , 75-560 kW, diesel, SCR: ja	0,7	5,853268981	0,351196139
{FCD0E555-7B6C-45F2-BB8C-48B07F9BDE4B}	Surface	werkterrein	eenheid	balast	KIJ-BKK380 006	KIJ-BKK380 006_54_Werkterrein	584	7 Extra mast fundatie verzwaring Balkrooster of Cilinderpoer Balast	7.14	Verwerken overtollige grond op locatie	2027	SV75560DSJ	Stage-V, >= 2019 , 75-560 kW, diesel, SCR: ja	1,8	20,12671892	1,207603135

{CAB38D92-0281-4F66-84BD-172D38B9350C}	Surface	werkterrein	eenheid	balast	KIJ-BKK380 057	KIJ-BKK380 057_111_Werkterrein	603	7 Extra mast fundatie verzwaring Balkrooster of Cilinderpoer Balast	7.13	Verdichten grond	2028 SV75560DSJ	Stage-V, >= 2019 , 75-560 kW, diesel, SCR: ja	0,7	5,853268981	0,351196139
{CAB38D92-0281-4F66-84BD-172D38B9350C}	Surface	werkterrein	eenheid	balast	KIJ-BKK380 057	KIJ-BKK380 057_111_Werkterrein	603	7 Extra mast fundatie verzwaring Balkrooster of Cilinderpoer Balast	7.14	Verwerken overtollige grond op locatie	2028 SV75560DSJ	Stage-V, >= 2019 , 75-560 kW, diesel, SCR: ja	1,8	20,12671892	1,207603135
{CAB38D92-0281-4F66-84BD-172D38B9350C}	Surface	werkterrein	eenheid	balast	KIJ-BKK380 057	KIJ-BKK380 057_111_Werkterrein	603	7 Extra mast fundatie verzwaring Balkrooster of Cilinderpoer Balast	7.17	Stroomvoorziening op locatie t.b.v. lassen en overige gereedschappen	2028 B4T	alle werktuigen op benzine, 4takt	160	319,6046767	0
{3FCAA337-4794-48F1-994B-594E8374A2C7}	Surface	werkterrein	eenheid	balast	BKK-DIM380 123	BKK-DIM380 123_112_Werkterrein	901	7 Extra mast fundatie verzwaring Balkrooster of Cilinderpoer Balast	7.2	Ontgraven poeren	2028 SV75560DSJ	Stage-V, >= 2019 , 75-560 kW, diesel, SCR: ja	1,25	13,97688814	0,838613288
{3FCAA337-4794-48F1-994B-594E8374A2C7}	Surface	werkterrein	eenheid	balast	BKK-DIM380 123	BKK-DIM380 123_112_Werkterrein	901	7 Extra mast fundatie verzwaring Balkrooster of Cilinderpoer Balast	7.3	Bemaling poerlocaties, 21 dagen	2028 SV5675DSJ	Stage-V, >= 2019 , 56-75 kW, diesel, SCR: ja	504	3927,886688	235,6732013
{3FCAA337-4794-48F1-994B-594E8374A2C7}	Surface	werkterrein	eenheid	balast	BKK-DIM380 123	BKK-DIM380 123_112_Werkterrein	901	7 Extra mast fundatie verzwaring Balkrooster of Cilinderpoer Balast	7.4	Aanbrengen werkvloer	2028 SV75560DSJ	Stage-V, >= 2019 , 75-560 kW, diesel, SCR: ja	2	63,71862078	3,823117247
{3FCAA337-4794-48F1-994B-594E8374A2C7}	Surface	werkterrein	eenheid	balast	BKK-DIM380 123	BKK-DIM380 123_112_Werkterrein	901	7 Extra mast fundatie verzwaring Balkrooster of Cilinderpoer Balast	7.5	Aanbrengen wapening poeren/balkenrooster	2028 SV75560DSJ	Stage-V, >= 2019 , 75-560 kW, diesel, SCR: ja	4	50,15657529	3,009394517
{3FCAA337-4794-48F1-994B-594E8374A2C7}	Surface	werkterrein	eenheid	balast	BKK-DIM380 123	BKK-DIM380 123_112_Werkterrein	901	7 Extra mast fundatie verzwaring Balkrooster of Cilinderpoer Balast	7.6	Aanbrengen bekisting poeren/balken rooster	2028 SV75560DSJ	Stage-V, >= 2019 , 75-560 kW, diesel, SCR: ja	8	100,3131506	6,018789035
{3FCAA337-4794-48F1-994B-594E8374A2C7}	Surface	werkterrein	eenheid	balast	BKK-DIM380 123	BKK-DIM380 123_112_Werkterrein	901	7 Extra mast fundatie verzwaring Balkrooster of Cilinderpoer Balast	7.7	Aanbrengen wapening opstort poeren	2028 SV75560DSJ	Stage-V, >= 2019 , 75-560 kW, diesel, SCR: ja	4	50,15657529	3,009394517
{3FCAA337-4794-48F1-994B-594E8374A2C7}	Surface	werkterrein	eenheid	balast	BKK-DIM380 123	BKK-DIM380 123_112_Werkterrein	901	7 Extra mast fundatie verzwaring Balkrooster of Cilinderpoer Balast	7.8	Aanbrengen bekisting opstort poeren	2028 SV75560DSJ	Stage-V, >= 2019 , 75-560 kW, diesel, SCR: ja	8	100,3131506	6,018789035
{3FCAA337-4794-48F1-994B-594E8374A2C7}	Surface	werkterrein	eenheid	balast	BKK-DIM380 123	BKK-DIM380 123_112_Werkterrein	901	7 Extra mast fundatie verzwaring Balkrooster of Cilinderpoer Balast	7.9	Stellen mastvoeten in bekisting	2028 SV75560DSJ	Stage-V, >= 2019 , 75-560 kW, diesel, SCR: ja	8	100,3131506	6,018789035
{3FCAA337-4794-48F1-994B-594E8374A2C7}	Surface	werkterrein	eenheid	balast	BKK-DIM380 123	BKK-DIM380 123_112_Werkterrein	901	7 Extra mast fundatie verzwaring Balkrooster of Cilinderpoer Balast	7.10	Aanbrengen beton poer/balkenrooster	2028 SV75560DSJ	Stage-V, >= 2019 , 75-560 kW, diesel, SCR: ja	8	254,8744831	15,29246899
{3FCAA337-4794-48F1-994B-594E8374A2C7}	Surface	werkterrein	eenheid	balast	BKK-DIM380 123	BKK-DIM380 123_112_Werkterrein	901	7 Extra mast fundatie verzwaring Balkrooster of Cilinderpoer Balast	7.11	Aanbrengen beton opstort poer/balkenrooster	2028 SV75560DSJ	Stage-V, >= 2019 , 75-560 kW, diesel, SCR: ja	8	254,8744831	15,29246899
{3FCAA337-4794-48F1-994B-594E8374A2C7}	Surface	werkterrein	eenheid	balast	BKK-DIM380 123	BKK-DIM380 123_112_Werkterrein	901	7 Extra mast fundatie verzwaring Balkrooster of Cilinderpoer Balast	7.12	Aanvullen grond	2028 SV75560DSJ	Stage-V, >= 2019 , 75-560 kW, diesel, SCR: ja	0,35	3,913528678	0,234811721
{3FCAA337-4794-48F1-994B-594E8374A2C7}	Surface	werkterrein	eenheid	balast	BKK-DIM380 123	BKK-DIM380 123_112_Werkterrein	901	7 Extra mast fundatie verzwaring Balkrooster of Cilinderpoer Balast	7.13	Verdichten grond	2028 SV75560DSJ	Stage-V, >= 2019 , 75-560 kW, diesel, SCR: ja	0,7	5,853268981	0,351196139
{3FCAA337-4794-48F1-994B-594E8374A2C7}	Surface	werkterrein	eenheid	balast	BKK-DIM380 123	BKK-DIM380 123_112_Werkterrein	901	7 Extra mast fundatie verzwaring Balkrooster of Cilinderpoer Balast	7.14	Verwerken overtollige grond op locatie	2028 SV75560DSJ	Stage-V, >= 2019 , 75-560 kW, diesel, SCR: ja	1,8	20,12671892	1,207603135
{3FCAA337-4794-48F1-994B-594E8374A2C7}	Surface	werkterrein	eenheid	balast	BKK-DIM380 123	BKK-DIM380 123_112_Werkterrein	901	7 Extra mast fundatie verzwaring Balkrooster of Cilinderpoer Balast	7.17	Stroomvoorziening op locatie t.b.v. lassen en overige gereedschappen	2028 B4T	alle werktuigen op benzine, 4takt	160	319,6046767	0
{09FFCE3B-3A10-4CFF-9008-4FF76E8C63A4}	Surface	werkterrein	eenheid	2 palen	KIJ-BKK380 004	KIJ-BKK380 004_113_Werkterrein	551	5 Extra mast fundatie verzwaring Balkrooster,Blokpoer en Cilinder poer 2 extra palen	5.1	Aanbrengen dragelineschotten	2027 SV75560DSJ	Stage-V, >= 2019 , 75-560 kW, diesel, SCR: ja	4	44,72604204	2,683562522
{09FFCE3B-3A10-4CFF-9008-4FF76E8C63A4}	Surface	werkterrein	eenheid	2 palen	KIJ-BKK380 004	KIJ-BKK380 004_113_Werkterrein	551	5 Extra mast fundatie verzwaring Balkrooster,Blokpoer en Cilinder poer 2 extra palen	5.3	Lossen paalfundatie	2027 SV75560DSJ	Stage-V, >= 2019 , 75-560 kW, diesel, SCR: ja	4	99,44377735	5,966626641
{09FFCE3B-3A10-4CFF-9008-4FF76E8C63A4}	Surface	werkterrein	eenheid	2 palen	KIJ-BKK380 004	KIJ-BKK380 004_113_Werkterrein	551	5 Extra mast fundatie verzwaring Balkrooster,Blokpoer en Cilinder poer 2 extra palen	5.4	Boren fundatiepaal	2027 SV75560DSJ	Stage-V, >= 2019 , 75-560 kW, diesel, SCR: ja	24	413,7274511	24,82364707
{09FFCE3B-3A10-4CFF-9008-4FF76E8C63A4}	Surface	werkterrein	eenheid	2 palen	KIJ-BKK380 004	KIJ-BKK380 004_113_Werkterrein	551	5 Extra mast fundatie verzwaring Balkrooster,Blokpoer en Cilinder poer 2 extra palen	5.5	Aanbrengen beton fundatiepaal	2027 SV75560DSJ	Stage-V, >= 2019 , 75-560 kW, diesel, SCR: ja	8	254,8744831	15,29246899
{09FFCE3B-3A10-4CFF-9008-4FF76E8C63A4}	Surface	werkterrein	eenheid	2 palen	KIJ-BKK380 004	KIJ-BKK380 004_113_Werkterrein	551	5 Extra mast fundatie verzwaring Balkrooster,Blokpoer en Cilinder poer 2 extra palen	5.6	Ontgraven poeren	2027 SV75560DSJ	Stage-V, >= 2019 , 75-560 kW, diesel, SCR: ja	1,25	13,97688814	0,838613288
{09FFCE3B-3A10-4CFF-9008-4FF76E8C63A4}	Surface	werkterrein	eenheid	2 palen	KIJ-BKK380 004	KIJ-BKK380 004_113_Werkterrein	551	5 Extra mast fundatie verzwaring Balkrooster,Blokpoer en Cilinder poer 2 extra palen	5.7	Bemaling poerlocaties, 21 dagen	2027 SV5675DSJ	Stage-V, >= 2019 , 56-75 kW, diesel, SCR: ja	504	3927,886688	235,6732013
{09FFCE3B-3A10-4CFF-9008-4FF76E8C63A4}	Surface	werkterrein	eenheid	2 palen	KIJ-BKK380 004	KIJ-BKK380 004_113_Werkterrein	551	5 Extra mast fundatie verzwaring Balkrooster,Blokpoer en Cilinder poer 2 extra palen	5.8	Aanbrengen werkvloer	2027 SV75560DSJ	Stage-V, >= 2019 , 75-560 kW, diesel, SCR: ja	2	63,71862078	3,823117247
{09FFCE3B-3A10-4CFF-9008-4FF76E8C63A4}	Surface	werkterrein	eenheid	2 palen	KIJ-BKK380 004	KIJ-BKK380 004_113_Werkterrein	551	5 Extra mast fundatie verzwaring Balkrooster,Blokpoer en Cilinder poer 2 extra palen	5.9	Aanbrengen wapening poeren	2027 SV75560DSJ	Stage-V, >= 2019 , 75-560 kW, diesel, SCR: ja	4	50,15657529	3,009394517
{09FFCE3B-3A10-4CFF-9008-4FF76E8C63A4}	Surface	werkterrein	eenheid	2 palen	KIJ-BKK380 004	KIJ-BKK380 004_113_Werkterrein	551	5 Extra mast fundatie verzwaring Balkrooster,Blokpoer en Cilinder poer 2 extra palen	5.10	Aanbrengen bekisting poeren	2027 SV75560DSJ	Stage-V, >= 2019 , 75-560 kW, diesel, SCR: ja	8	100,3131506	6,018789035
{09FFCE3B-3A10-4CFF-9008-4FF76E8C63A4}	Surface	werkterrein	eenheid	2 palen	KIJ-BKK380 004	KIJ-BKK380 004_113_Werkterrein	551	5 Extra mast fundatie verzwaring Balkrooster,Blokpoer en Cilinder poer 2 extra palen	5.11	Aanbrengen wapening opstort poeren	2027 SV75560DSJ	Stage-V, >= 2019 , 75-560 kW, diesel, SCR: ja	4	50,15657529	3,009394517
{09FFCE3B-3A10-4CFF-9008-4FF76E8C63A4}	Surface	werkterrein	eenheid	2 palen	KIJ-BKK380 004	KIJ-BKK380 004_113_Werkterrein	551	5 Extra mast fundatie verzwaring Balkrooster,Blokpoer en Cilinder poer 2 extra palen	5.12	Aanbrengen bekisting opstort poeren	2027 SV75560DSJ	Stage-V, >= 2019 , 75-560 kW, diesel, SCR: ja	8	100,3131506	6,018789035
{09FFCE3B-3A10-4CFF-9008-4FF76E8C63A4}	Surface	werkterrein	eenheid	2 palen	KIJ-BKK380 004	KIJ-BKK380 004_113_Werkterrein	551	5 Extra mast fundatie verzwaring Balkrooster,Blokpoer en Cilinder poer 2 extra palen	5.13	Stellen mastvoeten in bekisting	2027 SV75560DSJ	Stage-V, >= 2019 , 75-560 kW, diesel, SCR: ja	8	100,3131506	6,018789035
{09FFCE3B-3A10-4CFF-9008-4FF76E8C63A4}	Surface	werkterrein	eenheid	2 palen	KIJ-BKK380 004	KIJ-BKK380 004_113_Werkterrein	551	5 Extra mast fundatie verzwaring Balkrooster,Blokpoer en Cilinder poer 2 extra palen	5.14	Aanbrengen beton poer	2027 SV75560DSJ	Stage-V, >= 2019 , 75-560 kW, diesel, SCR: ja	8	254,8744831	15,29246899
{09FFCE3B-3A10-4CFF-9008-4FF76E8C63A4}	Surface	werkterrein	eenheid	2 palen	KIJ-BKK380 004	KIJ-BKK380 004_113_Werkterrein	551	5 Extra mast fundatie verzwaring Balkrooster,Blokpoer en Cilinder poer 2 extra palen	5.15	Aanbrengen beton opstort poer	2027 SV75560DSJ	Stage-V, >= 2019 , 75-560 kW, diesel, SCR: ja	8	254,8744831	15,29246899
{09FFCE3B-3A10-4CFF-9008-4FF76E8C63A4}	Surface	werkterrein	eenheid	2 palen	KIJ-BKK380 004	KIJ-BKK380 004_113_Werkterrein	551	5 Extra mast fundatie verzwaring Balkrooster,Blokpoer en Cilinder poer 2 extra palen	5.16	Aanvullen grond	2027 SV75560DSJ	Stage-V, >= 2019 , 75-560 kW, diesel, SCR: ja	0,35	3,913528678	0,234811721
{09FFCE3B-3A10-4CFF-9008-4FF76E8C63A4}	Surface	werkterrein	eenheid	2 palen	KIJ-BKK380 004	KIJ-BKK380 004_113_Werkterrein	551	5 Extra mast fundatie verzwaring Balkrooster,Blokpoer en Cilinder poer 2 extra palen	5.17	Verdichten grond	2027 SV75560DSJ	Stage-V, >= 2019 , 75-560 kW, diesel, SCR: ja	0,7	5,853268981	0,351196139
{09FFCE3B-3A10-4CFF-9008-4FF76E8C63A4}	Surface	werkterrein	eenheid	2 palen	KIJ-BKK380 004	KIJ-BKK380 004_113_Werkterrein	551	5 Extra mast fundatie verzwaring Balkrooster,Blokpoer en Cilinder poer 2 extra palen	5.18	Verwerken overtollige grond op locatie	2027 SV75560DSJ	Stage-V, >= 2019 , 75-560 kW, diesel, SCR: ja	1,8	20,12671892	1,207603135
{09FFCE3B-3A10-4CFF-9008-4FF76E8C63A4}	Surface	werkterrein	eenheid	2 palen	KIJ-BKK380 004	KIJ-BKK380 004_113_Werkterrein	551	5 Extra mast fundatie verzwaring Balkrooster,Blokpoer en Cilinder poer 2 extra palen	5.21	Stroomvoorziening op locatie t.b.v. lassen en overige gereedschappen	2027 B4T	alle werktuigen op benzine, 4takt	160	319,6046767	0
{08B13D92-4850-44BF-B076-BB1546572A29}	Surface	werkterrein	eenheid	3 palen	BKK-DIM380 147	BKK-DIM380 147_117_Werkterrein	379	6 Extra mast fundatie verzwaring Balkrooster of Blokpoer en Cilinder poer 3 extra palen	6.1	Aanbrengen dragelineschotten	2028 SV75560DSJ	Stage-V, >= 2019 , 75-560 kW, diesel, SCR: ja	4	44,72604204	2,683562522
{08B13D92-4850-44BF-B076-BB1546572A29}	Surface	werkterrein	eenheid	3 palen	BKK-DIM380 147	BKK-DIM380 147_117_Werkterrein	379	6 Extra mast fundatie verzwaring Balkrooster of Blokpoer en Cilinder poer 3 extra palen	6.3	Lossen paalfundatie	2028 SV75560DSJ	Stage-V, >= 2019 , 75-560 kW, diesel, SCR: ja	4	99,44377735	5,966626641
{08B13D92-4850-44BF-B076-BB1546572A29}	Surface	werkterrein	eenheid	3 palen	BKK-DIM380 147	BKK-DIM380 147_117_Werkterrein	379	6 Extra mast fundatie verzwaring Balkrooster of Blokpoer en Cilinder poer 3 extra palen	6.4	Boren fundatiepaal	2028 SV75560DSJ	Stage-V, >= 2019 , 75-560 kW, diesel, SCR: ja	36	620,5911767	37,2354706
{08B13D92-4850-44BF-B076-BB1546572A29}	Surface	werkterrein	eenheid	3 palen	BKK-DIM380 147	BKK-DIM380 147_117_Werkterrein	379	6 Extra mast fundatie verzwaring Balkrooster of Blokpoer en Cilinder poer 3 extra palen	6.5	Aanbrengen beton fundatiepaal	2028 SV75560DSJ	Stage-V, >= 2019 , 75-560 kW, diesel, SCR: ja	12	382,3117247	22,93870348
{08B13D92-4850-44BF-B076-BB1546572A29}	Surface	werkterrein	eenheid	3 palen	BKK-DIM380 147	BKK-DIM380 147_117_Werkterrein	379	6 Extra mast fundatie verzwaring Balkrooster of Blokpoer en Cilinder poer 3 extra palen	6.6	Ontgraven poeren	2028 SV75560DSJ	Stage-V, >= 2019 , 75-560 kW, diesel, SCR: ja	1,25	13,97688814	0,838613288
{08B13D92-4850-44BF-B076-BB1546572A29}	Surface	werkterrein	eenheid	3 palen	BKK-DIM380 147	BKK-DIM380 147_117_Werkterrein	379	6 Extra mast fundatie verzwaring Balkrooster of Blokpoer en Cilinder poer 3 extra palen	6.7	Bemaling poerlocaties, 21 dagen	2028 SV5675DSJ	Stage-V, >= 2019 , 56-75 kW, diesel, SCR: ja	504	3927,886688	235,6732013
{08B13D92-4850-44BF-B076-BB1546572A29}	Surface	werkterrein	eenheid	3 palen	BKK-DIM380 147	BKK-DIM380 147_117_Werkterrein	379	6 Extra mast fundatie verzwaring Balkrooster of Blokpoer en Cilinder poer 3 extra palen	6.8	Aanbrengen werkvloer	2028 SV75560DSJ	Stage-V, >= 2019 , 75-560 kW, diesel, SCR: ja	2	63,71862078	3,823117247
{08B13D92-4850-44BF-B076-BB1546572A29}	Surface	werkterrein	eenheid	3 palen	BKK-DIM380 147	BKK-DIM380 147_117_Werkterrein	379	6 Extra mast fundatie verzwaring Balkrooster of Blokpoer en Cilinder poer 3 extra palen	6.9	Aanbrengen wapening poeren	2028 SV75560DSJ	Stage-V, >= 2019 , 75-560 kW, diesel, SCR: ja	4	50,15657529	3,009394517
{08B13D92-4850-44BF-B076-BB1546572A29}	Surface	werkterrein	eenheid	3 palen	BKK-DIM380 147	BKK-DIM380 147_117_Werkterrein	379	6 Extra mast fundatie verzwaring Balkrooster of Blokpoer en Cilinder poer 3 extra palen	6.10	Aanbrengen bekisting poeren	2028 SV75560DSJ	Stage-V, >= 2019 , 75-560 kW, diesel, SCR: ja	8	100,3131506	6,018789035
{08B13D92-4850-44BF-B076-BB1546572A29}	Surface	werkterrein	eenheid	3 palen	BKK-DIM380 147	BKK-DIM380 147_117_Werkterrein	379	6 Extra mast fundatie verzwaring Balkrooster of Blokpoer en Cilinder poer 3 extra palen	6.11	Aanbrengen wapening opstort poeren	2028 SV75560DSJ	Stage-V, >= 2019 , 75-560 kW, diesel, SCR: ja	4	50,15657529	3,009394517
{08B13D92-4850-44BF-B076-BB1546572A29}	Surface	werkterrein	eenheid	3 palen	BKK-DIM380 147	BKK-DIM380 147_117_Werkterrein	379	6 Extra mast fundatie verzwaring Balkrooster of Blokpoer en Cilinder poer 3 extra palen	6.12	Aanbrengen bekisting opstort poeren	2028 SV75560DSJ	Stage-V, >= 2019 , 75-560 kW, diesel, SCR: ja	8	100,3131506	6,018789035
{08B13D92-4850-44BF-B076-BB1546572A29}	Surface	werkterrein	eenheid	3 palen	BKK-DIM380 147	BKK-DIM380 147_117_Werkterrein	379	6 Extra mast fundatie verzwaring Balkrooster of Blokpoer en Cilinder poer 3 extra palen	6.13	Stellen mastvoeten in bekisting	2028 SV75560DSJ	Stage-V, >= 2019 , 75-560 kW, diesel, SCR: ja	8	100,3131506	6,018789035
{08B13D92-4850-44BF-B076-BB1546572A29}	Surface	werkterrein	eenheid	3 palen	BKK-DIM380 147	BKK-DIM380 147_117_Werkterrein	379	6 Extra mast fundatie verzwaring Balkrooster of Blokpoer en Cilinder poer 3 extra palen	6.14	Aanbrengen beton poer	2028 SV75560DSJ	Stage-V, >= 2019 , 75-560 kW, diesel, SCR: ja	8	254,8744831	15,29246899
{08B13D92-4850-44BF-B076-BB1546572A29}	Surface	werkterrein	eenheid	3 palen	BKK-DIM380 147	BKK-DIM380 147_117_Werkterrein	379	6 Extra mast fundatie verzwaring Balkrooster of Blokpoer en Cilinder poer 3 extra palen	6.15	Aanbrengen beton opstort poer	2028 SV75560DSJ	Stage-V, >= 2019 , 75-560 kW, diesel, SCR: ja	8	254,8744831	15,29246899
{08B13D92-4850-44BF-B076-BB1546572A29}	Surface	werkterrein	eenheid	3 palen	BKK-DIM380 147	BKK-DIM380 147_117_Werkterrein	379	6 Extra mast fundatie verzwaring Balkrooster of Blokpoer en Cilinder poer 3 extra palen	6.16	Aanvullen grond	2028 SV75560DSJ	Stage-V, >= 2019 , 75-560 kW, diesel, SCR: ja	0,35	3,913528678	0,234811721
{08B13D92-4850-44BF-B076-BB1546572A29}	Surface	werkterrein	eenheid	3 palen	BKK-DIM380 147	BKK-DIM380 147_117_Werkterrein	379	6 Extra mast fundatie verzwaring Balkrooster of Blokpoer en Cilinder poer 3 extra palen	6.17	Verdichten grond	2028 SV75560DSJ	Stage-V, >= 2019 , 75-560 kW, diesel, SCR: ja	0,7	5,853268981	0,351196139
{08B13D92-4850-44BF-B076-BB1546572A29}	Surface	werkterrein	eenheid	3 palen	BKK-DIM380 147	BKK-DIM380 147_117_Werkterrein	379	6 Extra mast fundatie verzwaring Balkrooster of Blokpoer en Cilinder poer 3 extra palen	6.18	Verwerken overtollige grond op locatie	2028 SV75560DSJ	Stage-V, >= 2019 , 75-560 kW, diesel, SCR: ja	1,8	20,12671892	1,207603135
{08B13D92-4850-44BF-B076-BB1546572A29}	Surface	werkterrein	eenheid	3 palen	BKK-DIM380 147	BKK-DIM380 147_117_Werkterrein	379	6 Extra mast fundatie verzwaring Balkrooster of Blokpoer en Cilinder poer 3 extra palen	6.21	Stroomvoorziening op locatie t.b.v. lassen en overige gereedschappen	2028 B4T	alle werktuigen op benzine, 4takt	160	319,6046767	0
{EFA3D1F5-EFD8-4EA1-9FB5-B0B3114E95F7}	Surface	werkterrein	eenheid	3 palen	BKK-DIM380 132	BKK-DIM380 132_120_Werkterrein	1150	6 Extra mast fundatie verzwaring Balkrooster of Blokpoer en Cilinder poer 3 extra palen	6.1	Aanbrengen dragelineschotten	2028 SV75560DSJ	Stage-V, >= 2019 , 75-560 kW, diesel, SCR: ja	4	44,72604204	2,683562522
{EFA3D1F5-EFD8-4EA1-9FB5-B0B3114E95F7}	Surface	werkterrein	eenheid	3 palen	BKK-DIM380 132	BKK-DIM380 132_120_Werkterrein	1150	6 Extra mast fundatie verzwaring Balkrooster of Blokpoer en Cilinder poer 3 extra palen	6.3	Lossen paalfundatie	2028 SV75560DSJ	Stage-V, >= 2019 , 75-560 kW, diesel, SCR: ja	4	99,44377735	5,966626641
{EFA3D1F5-EFD8-4EA1-9FB5-B0B3114E95F7}	Surface	werkterrein	eenheid	3 palen	BKK-DIM380 132	BKK-DIM380 132_120_Werkterrein	1150	6 Extra mast fundatie verzwaring Balkrooster of Blokpoer en Cilinder poer 3 extra palen	6.4	Boren fundatiepaal	2028 SV75560DSJ	Stage-V, >= 2019 , 75-560 kW, diesel, SCR: ja	36	620,5911767	37,2354706
{EFA3D1F5-EFD8-4EA1-9FB5-B0B3114E95F7}	Surface	werkterrein	eenheid	3 palen	BKK-DIM380 132	BKK-DIM380 132_120_Werkterrein	1150	6 Extra mast fundatie verzwaring Balkrooster of Blokpoer en Cilinder poer 3 extra palen	6.5	Aanbrengen beton fundatiepaal	2028 SV75560DSJ	Stage-V, >= 2019 , 75-560 kW, diesel, SCR: ja	12	382,3117247	22,93870348
{EFA3D1F5-EFD8-4EA1-9FB5-B0B3114E95F7}	Surface	werkterrein	eenheid	3 palen	BKK-DIM380 132	BKK-DIM380 132_120_Werkterrein	1150	6 Extra mast fundatie verzwaring Balkrooster of Blokpoer en Cilinder poer 3 extra palen	6.6	Ontgraven poeren	2028 SV75560DSJ	Stage-V, >= 2019 , 75-560 kW, diesel, SCR: ja	1,25	13,97688814	0,838613288
{EFA3D1F5-EFD8-4EA1-9FB5-B0B3114E95F7}	Surface	werkterrein	eenheid	3 palen	BKK-DIM380 132	BKK-DIM380 132_120_Werkterrein	1150	6 Extra mast fundatie verzwaring Balkrooster of Blokpoer en Cilinder poer 3 extra palen	6.7	Bemaling poerlocaties, 21 dagen	2028 SV5675DSJ	Stage-V, >= 2019 , 56-75 kW, diesel, SCR: ja	504	3927,886688	235,6732013
{EFA3D1F5-EFD8-4EA1-9FB5-B0B3114E95F7}	Surface	werkterrein	eenheid	3 palen	BKK-DIM380 132	BKK-DIM380 132_120_Werkterrein	1150	6 Extra mast fundatie verzwaring Balkrooster of Blokpoer en Cilinder poer 3 extra palen	6.8	Aanbrengen werkvloer	2028 SV75560DSJ	Stage-V, >= 2019 , 75-560 kW, diesel, SCR: ja	2	63,71862078	3,823117247
{EFA3D1F5-EFD8-4EA1-9FB5-B0B3114E95F7}	Surface	werkterrein	eenheid	3 palen	BKK-DIM380 132	BKK-DIM380 132_120_Werkterrein	1150	6 Extra mast fundatie verzwaring Balkrooster of Blokpoer en Cilinder poer 3 extra palen	6.9	Aanbrengen wapening poeren	2028 SV75560DSJ	Stage-V, >= 2019 , 75-560 kW, diesel, SCR: ja	4	50,15657529	3,009394517
{EFA3D1F5-EFD8-4EA1-9FB5-B0B3114E95F7}	Surface	werkterrein	eenheid	3 palen	BKK-DIM380 132	BKK-DIM380 132_120_Werkterrein	1150	6 Extra mast fundatie verzwaring Balkrooster of Blokpoer en Cilinder poer 3 extra palen	6.10	Aanbrengen bekisting poeren	2028 SV75560DSJ	Stage-V, >= 2019 , 75-560 kW, diesel, SCR: ja	8	100,3131506	6,018789035
{EFA3D1F5-EFD8-4EA1-9FB5-B0B3114E95F7}	Surface	werkterrein	eenheid	3 palen	BKK-DIM380 132	BKK-DIM380 132_120_Werkterrein	1150	6 Extra mast fundatie verzwaring Balkrooster of Blokpoer en Cilinder poer 3 extra palen	6.11	Aanbrengen wapening opstort poeren	2028 SV75560DSJ	Stage-V, >= 2019 , 75-560 kW, diesel, SCR: ja	4	50,15657529	3,009394517
{EFA3D1F5-EFD8-4EA1-9FB5-B0B3114E95F7}	Surface	werkterrein	eenheid	3 palen	BKK-DIM380 132	BKK-DIM380 132_120_Werkterrein	1150	6 Extra mast fundatie verzwaring Balkrooster of Blokpoer en Cilinder poer 3 extra palen	6.12	Aanbrengen bekisting opstort poeren	2028 SV75560DSJ	Stage-V, >= 2019 , 75-560 kW, diesel, SCR: ja	8	100,3131506	6,018789035
{EFA3D1F5-EFD8-4EA1-9FB5-B0B3114E95F7}	Surface	werkterrein	eenheid	3 palen	BKK-DIM380 132	BKK-DIM380 132_120_Werkterrein	1150	6 Extra mast fundatie verzwaring Balkrooster of Blokpoer en Cilinder poer 3 extra palen	6.13	Stellen mastvoeten in bekisting	2028 SV75560DSJ	Stage-V, >= 2019 , 75-560 kW, diesel, SCR: ja	8	100,3131506	6,018789035
{EFA3D1F5-EFD8-4EA1-9FB5-B0B3114E95F7}	Surface	werkterrein	eenheid	3 palen	BKK-DIM380 132	BKK-DIM380 132_120_Werkterrein	1150	6 Extra mast fundatie verzwaring Balkrooster of Blokpoer en Cilinder poer 3 extra palen	6.14	Aanbrengen beton poer	2028 SV75560DSJ	Stage-V, >= 2019 , 75-560 kW, diesel, SCR: ja	8	254,8744831	15,29246899
{EFA3D1F5-EFD8-4EA1-9FB5-B0B3114E95F7}	Surface	werkterrein	eenheid	3 palen	BKK-DIM380 132	BKK-DIM380 132_120_Werkterrein	1150	6 Extra mast fundatie verzwaring Balkrooster of Blokpoer en Cilinder poer 3 extra palen	6.15	Aanbrengen beton opstort poer	2028 SV75560DSJ	Stage-V, >= 2019 , 75-560 kW, diesel, SCR: ja	8	254,8744831	15,29246899
{EFA3D1F5-EFD8-4EA1-9FB5-B0B3114E95F7}	Surface	werkterrein	eenheid	3 palen	BKK-DIM380 132	BKK-DIM380 132_120_Werkterrein	1150	6 Extra mast fundatie verzwaring Balkrooster of Blokpoer en Cilinder poer 3 extra palen	6.16	Aanvullen grond	2028 SV75560DSJ	Stage-V, >= 2019 , 75-560 kW, diesel, SCR: ja	0,35	3,913528678	0,234811721
{EFA3D1F5-EFD8-4EA1-9FB5-B0B3114E95F7}	Surface	werkterrein	eenheid	3 palen	BKK-DIM380 132	BKK-DIM380 132_120_Werkterrein	1150	6 Extra mast fundatie verzwaring Balkrooster of Blokpoer en Cilinder poer 3 extra palen	6.17	Verdichten grond	2028 SV75560DSJ	Stage-V, >= 2019 , 75-560 kW, diesel, SCR: ja	0,7	5,853268981	0,351196139
{EFA3D1F5-EFD8-4EA1-9FB5-B0B3114E95F7}	Surface	werkterrein	eenheid	3 palen	BKK-DIM380 132	BKK-DIM380 132_120_Werkterrein	1150	6 Extra mast fundatie verzwaring Balkrooster of Blokpoer en Cilinder poer 3 extra palen	6.18	Verwerken overtollige grond op locatie	2028 SV75560DSJ	Stage-V, >= 2019 , 75-560 kW, diesel, SCR: ja	1,8	20,12671892	1,207603135
{EFA3D1F5-EFD8-4EA1-9FB5-B0B3114E95F7}	Surface	werkterrein	eenheid	3 palen	BKK-DIM380 132	BKK-DIM380 132_120_Werkterrein	1150	6 Extra mast fundatie verzwaring Balkrooster of Blokpoer en Cilinder poer 3 extra palen	6.21	Stroomvoorziening op locatie t.b.v. lassen en overige gereedschappen	2028 B4T	alle werktuigen op benzine, 4takt	160	319,6046767	0
{2D0D7C61-7DD6-441C-A9C7-7AE84DD83D92}	Surface	werkterrein	eenheid	2 palen	BKK-DIM380 118	BKK-DIM380 118_126_Werkterrein	901	5 Extra mast fundatie verzwaring Balkrooster,Blokpoer en Cilinder poer 2 extra palen	5.1	Aanbrengen dragelineschotten	2028 SV75560DSJ	Stage-V, >= 2019 , 75-560 kW, diesel, SCR: ja	4	44,72604204	2,683562522
{2D0D7C61-7DD6-441C-A9C7-7AE84DD83D92}	Surface	werkterrein	eenheid	2 palen	BKK-DIM380 118	BKK-DIM380 118_126_Werkterrein	901	5 Extra mast fundatie verzwaring Balkrooster,Blokpoer en Cilinder poer 2 extra palen	5.3	Lossen paalfundatie	2028 SV75560DSJ	Stage-V, >= 2019 , 75-560 kW, diesel, SCR: ja	4	99,44377735	5,966626641
{2D0D7C61-7DD6-441C-A9C7-7AE84DD83D92}	Surface	werkterrein	eenheid	2 palen	BKK-DIM380 118	BKK-DIM380 118_126_Werkterrein	901	5 Extra mast fundatie verzwaring Balkrooster,Blokpoer en Cilinder poer 2 extra palen	5.4	Boren fundatiepaal	2028 SV75560DSJ	Stage-V, >= 2019 , 75-560 kW, diesel, SCR: ja	24	413,7274511	24,82364707
{2D0D7C61-7DD6-441C-A9C7-7AE84DD83D92}	Surface	werkterrein	eenheid	2 palen	BKK-DIM380 118	BKK-DIM380 118_126_Werkterrein	901	5 Extra mast fundatie verzwaring Balkrooster,Blokpoer en Cilinder poer 2 extra palen	5.5	Aanbrengen beton fundatiepaal	2028 SV75560DSJ	Stage-V, >= 2019 , 75-560 kW, diesel, SCR: ja	8	254,8744831	15,29246899
{2D0D7C61-7DD6-441C-A9C7-7AE84DD83D92}	Surface	werkterrein	eenheid	2 palen	BKK-DIM380 118	BKK-DIM380 118_126_Werkterrein	901	5 Extra mast fundatie verzwaring Balkrooster,Blokpoer en Cilinder poer 2 extra palen	5.6	Ontgraven poeren	2028 SV75560DSJ	Stage-V, >= 2019 , 75-560 kW, diesel, SCR: ja	1,25	13,97688814	0,838613288
{2D0D7C61-7DD6-441C-A9C7-7AE84DD83D92}	Surface	werkterrein	eenheid	2 palen	BKK-DIM380 118	BKK-DIM380 118_126_Werkterrein	901	5 Extra mast fundatie verzwaring Balkrooster,Blokpoer en Cilinder poer 2 extra palen	5.7	Bemaling poerlocaties, 21 dagen	2028 SV5675DSJ	Stage-V, >= 2019 , 56-75 kW, diesel, SCR: ja	504	3927,886688	235,6732013
{2D0D7C61-7DD6-441C-A9C7-7AE84DD83D92}	Surface	werkterrein	eenheid	2 palen	BKK-DIM380 118	BKK-DIM380 118_126_Werkterrein	901	5 Extra mast fundatie verzwaring Balkrooster,Blokpoer en Cilinder poer 2 extra palen	5.8	Aanbrengen werkvloer	2028 SV75560DSJ	Stage-V, >= 2019 , 75-560 kW, diesel, SCR: ja	2	63,71862078	3,823117247
{2D0D7C61-7DD6-441C-A9C7-7AE84DD83D92}	Surface	werkterrein	eenheid	2 palen	BKK-DIM380 118	BKK-DIM380 118_126_Werkterrein	901	5 Extra mast fundatie verzwaring Balkrooster,Blokpoer en Cilinder poer 2 extra palen	5.9	Aanbrengen wapening poeren	2028 SV75560DSJ	Stage-V, >= 2019 , 75-560 kW, diesel, SCR: ja	4	50,15657529	3,009394517
{2D0D7C61-7DD6-441C-A9C7-7AE84DD83D92}	Surface	werkterrein	eenheid	2 palen	BKK-DIM380 118	BKK-DIM380 118_126_Werkterrein	901	5 Extra mast fundatie verzwaring Balkrooster,Blokpoer en Cilinder poer 2 extra palen	5.10	Aanbrengen bekisting poeren	2028 SV75560DSJ	Stage-V, >= 2019 , 75-560 kW, diesel, SCR: ja	8	100,3131506	6,018789035
{2D0D7C61-7DD6-441C-A9C7-7AE84DD83D92}	Surface	werkterrein	eenheid	2 palen	BKK-DIM380 118	BKK-DIM380 118_126_Werkterrein	901	5 Extra mast fundatie verzwaring Balkrooster,Blokpoer en Cilinder poer 2 extra palen	5.11	Aanbrengen wapening opstort poeren	2028 SV75560DSJ	Stage-V, >= 2019 , 75-560 kW, diesel, SCR: ja	4	50,15657529	3,009394517
{2D0D7C61-7DD6-441C-A9C7-7AE84DD83D92}	Surface	werkterrein	eenheid	2 palen	BKK-DIM380 118	BKK-DIM380 118_126_Werkterrein	901	5 Extra mast fundatie verzwaring Balkrooster,Blokpoer en Cilinder poer 2 extra palen	5.12	Aanbrengen bekisting opstort poeren	2028 SV75560DSJ	Stage-V, >= 2019 , 75-560 kW, diesel, SCR: ja	8	100,3131506	6,018789035
{2D0D7C61-7DD6-441C-A9C7-7AE84DD83D92}	Surface	werkterrein	eenheid	2 palen	BKK-DIM380 118	BKK-DIM380 118_126_Werkterrein	901	5 Extra mast fundatie verzwaring Balkrooster,Blokpoer en Cilinder poer 2 extra palen	5.13	Stellen mastvoeten in bekisting	2028 SV75560DSJ	Stage-V, >= 2019 , 75-560 kW, diesel, SCR: ja	8	100,3131506	6,018789035
{2D0D7C61-7DD6-441C-A9C7-7AE84DD83D92}	Surface	werkterrein	eenheid	2 palen	BKK-DIM380 118	BKK-DIM380 118_126_Werkterrein	901	5 Extra mast fundatie verzwaring Balkrooster,Blokpoer en Cilinder poer 2 extra palen	5.14	Aanbrengen beton poer	2028 SV75560DSJ	Stage-V, >= 2019 , 75-560 kW, diesel, SCR: ja	8	254,8744831	15,29246899
{2D0D7C61-7DD6-441C-A9C7-7AE84DD83D92}	Surface	werkterrein	eenheid	2 palen	BKK-DIM380 118	BKK-DIM380 118_126_Werkterrein	901	5 Extra mast fundatie verzwaring Balkrooster,Blokpoer en Cilinder poer 2 extra palen	5.15	Aanbrengen beton opstort poer	2028 SV75560DSJ	Stage-V, >= 2019 , 75-560 kW, diesel, SCR: ja	8	254,8744831	15,29246899
{2D0D7C61-7DD6-441C-A9C7-7AE84DD83D92}	Surface	werkterrein	eenheid	2 palen	BKK-DIM380 118	BKK-DIM380 118_126_Werkterrein	901	5 Extra mast fundatie verzwaring Balkrooster,Blokpoer en Cilinder poer 2 extra palen	5.16	Aanvullen grond	2028 SV75560DSJ	Stage-V, >= 2019 , 75-560 kW, diesel, SCR: ja	0,35	3,913528678	0,234811721
{2D0D7C61-7DD6-441C-A9C7-7AE84DD83D92}	Surface	werkterrein	eenheid	2 palen	BKK-DIM380 118	BKK-DIM380 118_126_Werkterrein	901	5 Extra mast fundatie verzwaring Balkrooster,Blokpoer en Cilinder poer 2 extra palen	5.17	Verdichten grond	2028 SV75560DSJ	Stage-V, >= 2019 , 75-560 kW, diesel, SCR: ja	0,7	5,853268981	0,351196139
{2D0D7C61-7DD6-441C-A9C7-7AE84DD83D92}	Surface	werkterrein	eenheid	2 palen	BKK-DIM380 118	BKK-DIM380 118_126_Werkterrein	901	5 Extra mast fundatie verzwaring Balkrooster,Blokpoer en Cilinder poer 2 extra palen	5.18	Verwerken overtollige grond op locatie	2028 SV75560DSJ	Stage-V, >= 2019 , 75-560 kW, diesel, SCR: ja	1,8	20,12671892	1,207603135
{2D0D7C61-7DD6-441C-A9C7-7AE84DD83D92}	Surface	werkterrein	eenheid	2 palen	BKK-DIM380 118	BKK-DIM380 118_126_Werkterrein	901	5 Extra mast fundatie verzwaring Balkrooster,Blokpoer en Cilinder poer 2 extra palen	5.21	Stroomvoorziening op locatie t.b.v. lassen en overige gereedschappen	2028 B4T	alle werktuigen op benzine, 4takt	160	319,6046767	0
{F2388F10-6335-45A4-84CE-8A43516C2D26}	Surface	werkterrein	eenheid	balast	KIJ-BKK380 028	KIJ-BKK380 028_127_Werkterrein	606	7 Extra mast fundatie verzwaring Balkrooster of Cilinderpoer Balast	7.2	Ontgraven poeren	2027 SV75560DSJ	Stage-V, >= 2019 , 75-560 kW, diesel, SCR: ja	1,25	13,97688814	0,838613288
{F2388F10-6335-45A4-84CE-8A43516C2D26}	Surface	werkterrein	eenheid	balast	KIJ-BKK380 028	KIJ-BKK380 028_127_Werkterrein	606	7 Extra mast fundatie verzwaring Balkrooster of Cilinderpoer Balast	7.3	Bemaling poerlocaties, 21 dagen	2027 SV5675DSJ	Stage-V, >= 2019 , 56-75 kW, diesel, SCR: ja	504	3927,886688	235,6732013
{F2388F10-6335-45A4-84CE-8A43516C2D26}	Surface	werkterrein	eenheid	balast	KIJ-BKK380 028	KIJ-BKK380 028_127_Werkterrein	606	7 Extra mast fundatie verzwaring Balkrooster of Cilinderpoer Balast	7.4	Aanbrengen werkvloer	2027 SV75560DSJ	Stage-V, >= 2019 , 75-560 kW, diesel, SCR: ja	2	63,71862078	3,823117247
{F2388F10-6335-45A4-84CE-8A43516C2D26}	Surface	werkterrein	eenheid	balast	KIJ-BKK380 028	KIJ-BKK380 028_127_Werkterrein	606	7 Extra mast fundatie verzwaring Balkrooster of Cilinderpoer Balast	7.5	Aanbrengen wapening poeren/balkenrooster	2027 SV75560DSJ	Stage-V, >= 2019 , 75-560 kW, diesel, SCR: ja	4	50,15657529	3,009394517
{F2388F10-6335-45A4-84CE-8A43516C2D26}	Surface	werkterrein	eenheid	balast	KIJ-BKK380 028	KIJ-BKK380 028_127_Werkterrein	606	7 Extra mast fundatie verzwaring Balkrooster of Cilinderpoer Balast	7.6	Aanbrengen bekisting poeren/balken rooster	2027 SV75560DSJ	Stage-V, >= 2019 , 75-560 kW, diesel, SCR: ja	8	100,3131506	6,018789035
{F2388F10-6335-45A4-84CE-8A43516C2D26}	Surface	werkterrein	eenheid	balast	KIJ-BKK380 028	KIJ-BKK380 028_127_Werkterrein	606	7 Extra mast fundatie verzwaring Balkrooster of Cilinderpoer Balast	7.7	Aanbrengen wapening opstort poeren	2027 SV75560DSJ	Stage-V, >= 2019 , 75-560 kW, diesel, SCR: ja	4	50,15657529	3,009394517
{F2388F10-6335-45A4-84CE-8A43516C2D26}	Surface	werkterrein	eenheid	balast	KIJ-BKK380 028	KIJ-BKK380 028_127_Werkterrein	606	7 Extra mast fundatie verzwaring Balkrooster of Cilinderpoer Balast	7.8	Aanbrengen bekisting opstort poeren	2027 SV75560DSJ	Stage-V, >= 2019 , 75-560 kW, diesel, SCR: ja	8	100,3131506	6,018789035
{F2388F10-6335-45A4-84CE-8A43516C2D26}	Surface	werkterrein	eenheid	balast	KIJ-BKK380 028	KIJ-BKK380 028_127_Werkterrein	606	7 Extra mast fundatie verzwaring Balkrooster of Cilinderpoer Balast	7.9	Stellen mastvoeten in bekisting	2027 SV75560DSJ	Stage-V, >= 2019 , 75-560 kW, diesel, SCR: ja	8	100,3131506	6,018789035
{F2388F10-6335-45A4-84CE-8A43516C2D26}	Surface	werkterrein	eenheid	balast	KIJ-BKK380 028	KIJ-BKK380 028_127_Werkterrein	606	7 Extra mast fundatie verzwaring Balkrooster of Cilinderpoer Balast	7.10	Aanbrengen beton poer/balkenrooster	2027 SV75560DSJ	Stage-V, >= 2019 , 75-560 kW, diesel, SCR: ja	8	254,8744831	15,29246899
{F2388F10-6335-45A4-84CE-8A43516C2D26}	Surface	werkterrein	eenheid	balast	KIJ-BKK380 028	KIJ-BKK380 028_127_Werkterrein	606	7 Extra mast fundatie verzwaring Balkrooster of Cilinderpoer Balast	7.11	Aanbrengen beton opstort poer/balkenrooster	2027 SV75560DSJ	Stage-V, >= 2019 , 75-560 kW, diesel, SCR: ja	8	254,8744831	15,29246899
{F2388F10-6335-45A4-84CE-8A43516C2D26}	Surface	werkterrein	eenheid	balast	KIJ-BKK380 028	KIJ-BKK380 028_127_Werkterrein	606	7 Extra mast fundatie verzwaring Balkrooster of Cilinderpoer Balast	7.12	Aanvullen grond	2027 SV75560DSJ	Stage-V, >= 2019 , 75-560 kW, diesel, SCR: ja	0,35	3,913528678	0,234811721
{F2388F10-6335-45A4-84CE-8A43516C2D26}	Surface	werkterrein	eenheid	balast	KIJ-BKK380 028	KIJ-BKK380 028_127_Werkterrein	606	7 Extra mast fundatie verzwaring Balkrooster of Cilinderpoer Balast	7.13	Verdichten grond	2027 SV75560DSJ	Stage-V, >= 2019 , 75-560 kW, diesel, SCR: ja	0,7	5,853268981	0,351196139
{F2388F10-6335-45A4-84CE-8A43516C2D26}	Surface	werkterrein	eenheid	balast	KIJ-BKK380 028	KIJ-BKK380 028_127_Werkterrein	606	7 Extra mast fundatie verzwaring Balkrooster of Cilinderpoer Balast	7.14	Verwerken overtollige grond op locatie	2027 SV75560DSJ	Stage-V, >= 2019 , 75-560 kW, diesel, SCR: ja	1,8	20,12671892	1,207603135
{F2388F10-6335-45A4-84CE-8A43516C2D26}	Surface	werkterrein	eenheid	balast	KIJ-BKK380 028	KIJ-BKK380 028_127_Werkterrein	606	7 Extra mast fundatie verzwaring Balkrooster of Cilinderpoer Balast	7.17	Stroomvoorziening op locatie t.b.v. lassen en overige gereedschappen	2027 B4T	alle werktuigen op benzine, 4takt	160	319,6046767	0
{AAFBA41E-FD8A-42EE-9626-0294E88D0E45}	Surface	werkterrein	eenheid	3 palen	BKK-DIM380 144	BKK-DIM380 144_129_Werkterrein	901	6 Extra mast fundatie verzwaring Balkrooster of Blokpoer en Cilinder poer 3 extra palen	6.1	Aanbrengen dragelineschotten	2027 SV75560DSJ	Stage-V, >= 2019 , 75-560 kW, diesel, SCR: ja	4	44,72604204	2,683562522
{AAFBA41E-FD8A-42EE-9626-0294E88D0E45}	Surface	werkterrein	eenheid	3 palen	BKK-DIM380 144	BKK-DIM380 144_129_Werkterrein	901	6 Extra mast fundatie verzwaring Balkrooster of Blokpoer en Cilinder poer 3 extra palen	6.3	Lossen paalfundatie	2027 SV75560DSJ	Stage-V, >= 2019 , 75-560 kW, diesel, SCR: ja	4	99,44377735	5,966626641
{AAFBA41E-FD8A-42EE-9626-0294E88D0E45}	Surface	werkterrein	eenheid	3 palen	BKK-DIM380 144	BKK-DIM380 144_129_Werkterrein	901	6 Extra mast fundatie verzwaring Balkrooster of Blokpoer en Cilinder poer 3 extra palen	6.4	Boren fundatiepaal	2027 SV75560DSJ	Stage-V, >= 2019 , 75-560 kW, diesel, SCR: ja	36	620,5911767	37,2354706
{AAFBA41E-FD8A-42EE-9626-0294E88D0E45}	Surface	werkterrein	eenheid	3 palen	BKK-DIM380 144	BKK-DIM380 144_129_Werkterrein	901	6 Extra mast fundatie verzwaring Balkrooster of Blokpoer en Cilinder poer 3 extra palen	6.5	Aanbrengen beton fundatiepaal	2027 SV75560DSJ	Stage-V, >= 2019 , 75-560 kW, diesel, SCR: ja	12	382,3117247	22,93870348
{AAFBA41E-FD8A-42EE-9626-0294E88D0E45}	Surface	werkterrein	eenheid	3 palen	BKK-DIM380 144	BKK-DIM380 144_129_Werkterrein	901	6 Extra mast fundatie verzwaring Balkrooster of Blokpoer en Cilinder poer 3 extra palen	6.6	Ontgraven poeren	2027 SV75560DSJ	Stage-V, >= 2019 , 75-560 kW, diesel, SCR: ja	1,25	13,97688814	0,838613288
{AAFBA41E-FD8A-42EE-9626-0294E88D0E45}	Surface	werkterrein	eenheid	3 palen	BKK-DIM380 144	BKK-DIM380 144_129_Werkterrein	901	6 Extra mast fundatie verzwaring Balkrooster of Blokpoer en Cilinder poer 3 extra palen	6.7	Bemaling poerlocaties, 21 dagen	2027 SV5675DSJ	Stage-V, >= 2019 , 56-75 kW, diesel, SCR: ja	504	3927,886688	235,6732013
{AAFBA41E-FD8A-42EE-9626-0294E88D0E45}	Surface	werkterrein	eenheid	3 palen	BKK-DIM380 144	BKK-DIM380 144_129_Werkterrein	901	6 Extra mast fundatie verzwaring Balkrooster of Blokpoer en Cilinder poer 3 extra palen	6.8	Aanbrengen werkvloer	2027 SV75560DSJ	Stage-V, >= 2019 , 75-560 kW, diesel, SCR: ja	2	63,71862078	3,823117247
{AAFBA41E-FD8A-42EE-9626-0294E88D0E45}	Surface	werkterrein	eenheid	3 palen	BKK-DIM380 144	BKK-DIM380 144_129_Werkterrein	901	6 Extra mast fundatie verzwaring Balkrooster of Blokpoer en Cilinder poer 3 extra palen	6.9	Aanbrengen wapening poeren	2027 SV75560DSJ	Stage-V, >= 2019 , 75-560 kW, diesel, SCR: ja	4	50,15657529	3,009394517
{AAFBA41E-FD8A-42EE-9626-0294E88D0E45}	Surface	werkterrein	eenheid	3 palen	BKK-DIM380 144	BKK-DIM380 144_129_Werkterrein	901	6 Extra mast fundatie verzwaring Balkrooster of Blokpoer en Cilinder poer 3 extra palen	6.10	Aanbrengen bekisting poeren	2027 SV75560DSJ	Stage-V, >= 2019 , 75-560 kW, diesel, SCR: ja	8	100,3131506	6,018789035
{AAFBA41E-FD8A-42EE-9626-0294E88D0E45}	Surface	werkterrein	eenheid	3 palen	BKK-DIM380 144	BKK-DIM380 144_129_Werkterrein	901	6 Extra mast fundatie verzwaring Balkrooster of Blokpoer en Cilinder poer 3 extra palen	6.11	Aanbrengen wapening opstort poeren	2027 SV75560DSJ	Stage-V, >= 2019 , 75-560 kW, diesel, SCR: ja	4	50,15657529	3,009394517
{AAFBA41E-FD8A-42EE-9626-0294E88D0E45}	Surface	werkterrein	eenheid	3 palen	BKK-DIM380 144	BKK-DIM380 144_129_Werkterrein	901	6 Extra mast fundatie verzwaring Balkrooster of Blokpoer en Cilinder poer 3 extra palen	6.12	Aanbrengen bekisting opstort poeren	2027 SV75560DSJ	Stage-V, >= 2019 , 75-560 kW, diesel, SCR: ja	8	100,3131506	6,018789035
{AAFBA41E-FD8A-42EE-9626-0294E88D0E45}	Surface	werkterrein	eenheid	3 palen	BKK-DIM380 144	BKK-DIM380 144_129_Werkterrein	901	6 Extra mast fundatie verzwaring Balkrooster of Blokpoer en Cilinder poer 3 extra palen	6.13	Stellen mastvoeten in bekisting	2027 SV75560DSJ	Stage-V, >= 2019 , 75-560 kW, diesel, SCR: ja	8	100,3131506	6,018789035
{AAFBA41E-FD8A-42EE-9626-0294E88D0E45}	Surface	werkterrein	eenheid	3 palen	BKK-DIM380 144	BKK-DIM380 144_129_Werkterrein	901	6 Extra mast fundatie verzwaring Balkrooster of Blokpoer en Cilinder poer 3 extra palen	6.14	Aanbrengen beton poer	2027 SV75560DSJ	Stage-V, >= 2019 , 75-560 kW, diesel, SCR: ja	8	254,8744831	15,29246899
{AAFBA41E-FD8A-42EE-9626-0294E88D0E45}	Surface	werkterrein	eenheid	3 palen	BKK-DIM380 144	BKK-DIM380 144_129_Werkterrein	901	6 Extra mast fundatie verzwaring Balkrooster of Blokpoer en Cilinder poer 3 extra palen	6.15	Aanbrengen beton opstort poer	2027 SV75560DSJ	Stage-V, >= 2019 , 75-560 kW, diesel, SCR: ja	8	254,8744831	15,29246899
{AAFBA41E-FD8A-42EE-9626-0294E88D0E45}	Surface	werkterrein	eenheid	3 palen	BKK-DIM380 144	BKK-DIM380 144_129_Werkterrein	901	6 Extra mast fundatie verzwaring Balkrooster of Blokpoer en Cilinder poer 3 extra palen	6.16	Aanvullen grond	2027 SV75560DSJ	Stage-V, >= 2019 , 75-560 kW, diesel, SCR: ja	0,35	3,913528678	0,234811721
{AAFBA41E-FD8A-42EE-9626-0294E88D0E45}	Surface	werkterrein	eenheid	3 palen	BKK-DIM380 144	BKK-DIM380 144_129_Werkterrein	901	6 Extra mast fundatie verzwaring Balkrooster of Blokpoer en Cilinder poer 3 extra palen	6.17	Verdichten grond	2027 SV75560DSJ	Stage-V, >= 2019 , 75-560 kW, diesel, SCR: ja	0,7	5,853268981	0,351196139
{AAFBA41E-FD8A-42EE-9626-0294E88D0E45}	Surface	werkterrein	eenheid	3 palen	BKK-DIM380 144	BKK-DIM380 144_129_Werkterrein	901	6 Extra mast fundatie verzwaring Balkrooster of Blokpoer en Cilinder poer 3 extra palen	6.18	Verwerken overtollige grond op locatie	2027 SV75560DSJ	Stage-V, >= 2019 , 75-560 kW, diesel, SCR: ja	1,8	20,12671892	1,207603135
{AAFBA41E-FD8A-42EE-9626-0294E88D0E45}	Surface	werkterrein	eenheid	3 palen	BKK-DIM380 144	BKK-DIM380 144_129_Werkterrein	901	6 Extra mast fundatie verzwaring Balkrooster of Blokpoer en Cilinder poer 3 extra palen	6.21	Stroomvoorziening op locatie t.b.v. lassen en overige gereedschappen	2027 B4T	alle werktuigen op benzine, 4takt	160	319,6046767	0
{A27D0303-1861-4444-A586-0B017D3CB925}	Surface	werkterrein	eenheid	balast	KIJ-BKK380 051	KIJ-BKK380 051_130_Werkterrein	901	7 Extra mast fundatie verzwaring Balkrooster of Cilinderpoer Balast	7.2	Ontgraven poeren	2028 SV75560DSJ	Stage-V, >= 2019 , 75-560 kW, diesel, SCR: ja	1,25	13,97688814	0,838613288
{A27D0303-1861-4444-A586-0B017D3CB925}	Surface	werkterrein	eenheid	balast	KIJ-BKK380 051	KIJ-BKK380 051_130_Werkterrein	901	7 Extra mast fundatie verzwaring Balkrooster of Cilinderpoer Balast	7.3	Bemaling poerlocaties, 21 dagen	2028 SV5675DSJ	Stage-V, >= 2019 , 56-75 kW, diesel, SCR: ja	504	3927,886688	235,6732013
{A27D0303-1861-4444-A586-0B017D3CB925}	Surface	werkterrein	eenheid	balast	KIJ-BKK380 051	KIJ-BKK380 051_130_Werkterrein	901	7 Extra mast fundatie verzwaring Balkrooster of Cilinderpoer Balast	7.4	Aanbrengen werkvloer	2028 SV75560DSJ	Stage-V, >= 2019 , 75-560 kW, diesel, SCR: ja	2	63,71862078	3,823117247
{A27D0303-1861-4444-A586-0B017D3CB925}	Surface	werkterrein	eenheid	balast	KIJ-BKK380 051	KIJ-BKK380 051_130_Werkterrein	901	7 Extra mast fundatie verzwaring Balkrooster of Cilinderpoer Balast	7.5	Aanbrengen wapening poeren/balkenrooster	2028 SV75560DSJ	Stage-V, >= 2019 , 75-560 kW, diesel, SCR: ja	4	50,15657529	3,009394517
{A27D0303-1861-4444-A586-0B017D3CB925}	Surface	werkterrein	eenheid	balast	KIJ-BKK380 051	KIJ-BKK380 051_130_Werkterrein	901	7 Extra mast fundatie verzwaring Balkrooster of Cilinderpoer Balast	7.6	Aanbrengen bekisting poeren/balken rooster	2028 SV75560DSJ	Stage-V, >= 2019 , 75-560 kW, diesel, SCR: ja	8	100,3131506	6,018789035
{A27D0303-1861-4444-A586-0B017D3CB925}	Surface	werkterrein	eenheid	balast	KIJ-BKK380 051	KIJ-BKK380 051_130_Werkterrein	901	7 Extra mast fundatie verzwaring Balkrooster of Cilinderpoer Balast	7.7	Aanbrengen wapening opstort poeren	2028 SV75560DSJ	Stage-V, >= 2019 , 75-560 kW, diesel, SCR: ja	4	50,15657529	3,009394517
{A27D0303-1861-4444-A586-0B017D3CB925}	Surface	werkterrein	eenheid	balast	KIJ-BKK380 051	KIJ-BKK380 051_130_Werkterrein	901	7 Extra mast fundatie verzwaring Balkrooster of Cilinderpoer Balast	7.8	Aanbrengen bekisting opstort poeren	2028 SV75560DSJ	Stage-V, >= 2019 , 75-560 kW, diesel, SCR: ja	8	100,3131506	6,018789035
{A27D0303-1861-4444-A586-0B017D3CB925}	Surface	werkterrein	eenheid	balast	KIJ-BKK380 051	KIJ-BKK380 051_130_Werkterrein	901	7 Extra mast fundatie verzwaring Balkrooster of Cilinderpoer Balast	7.9	Stellen mastvoeten in bekisting	2028 SV75560DSJ	Stage-V, >= 2019 , 75-560 kW, diesel, SCR: ja	8	100,3131506	6,018789035
{A27D0303-1861-4444-A586-0B017D3CB925}	Surface	werkterrein	eenheid	balast	KIJ-BKK380 051	KIJ-BKK380 051_130_Werkterrein	901	7 Extra mast fundatie verzwaring Balkrooster of Cilinderpoer Balast	7.10	Aanbrengen beton poer/balkenrooster	2028 SV75560DSJ	Stage-V, >= 2019 , 75-560 kW, diesel, SCR: ja	8	254,8744831	15,29246899
{A27D0303-1861-4444-A586-0B017D3CB925}	Surface	werkterrein	eenheid	balast	KIJ-BKK380 051	KIJ-BKK380 051_130_Werkterrein	901	7 Extra mast fundatie verzwaring Balkrooster of Cilinderpoer Balast	7.11	Aanbrengen beton opstort poer/balkenrooster	2028 SV75560DSJ	Stage-V, >= 2019 , 75-560 kW, diesel, SCR: ja	8	254,8744831	15,29246899
{A27D0303-1861-4444-A586-0B017D3CB925}	Surface	werkterrein	eenheid	balast	KIJ-BKK380 051	KIJ-BKK380 051_130_Werkterrein	901	7 Extra mast fundatie verzwaring Balkrooster of Cilinderpoer Balast	7.12	Aanvullen grond	2028 SV75560DSJ	Stage-V, >= 2019 , 75-560 kW, diesel, SCR: ja	0,35	3,913528678	0,234811721
{A27D0303-1861-4444-A586-0B017D3CB925}	Surface	werkterrein	eenheid	balast	KIJ-BKK380 051	KIJ-BKK380 051_130_Werkterrein	901	7 Extra mast fundatie verzwaring Balkrooster of Cilinderpoer Balast	7.13	Verdichten grond	2028 SV75560DSJ	Stage-V, >= 2019 , 75-560 kW, diesel, SCR: ja	0,7	5,853268981	0,351196139
{A27D0303-1861-4444-A586-0B017D3CB925}	Surface	werkterrein	eenheid	balast	KIJ-BKK380 051	KIJ-BKK380 051_130_Werkterrein	901	7 Extra mast fundatie verzwaring Balkrooster of Cilinderpoer Balast	7.14	Verwerken overtollige grond op locatie	2028 SV75560DSJ	Stage-V, >= 2019 , 75-560 kW, diesel, SCR: ja	1,8	20,12671892	1,207603135
{A27D0303-1861-4444-A586-0B017D3CB925}	Surface	werkterrein	eenheid	balast	KIJ-BKK380 051	KIJ-BKK380 051_130_Werkterrein	901	7 Extra mast fundatie verzwaring Balkrooster of Cilinderpoer Balast	7.17	Stroomvoorziening op locatie t.b.v. lassen en overige gereedschappen	2028 B4T	alle werktuigen op benzine, 4takt	160	319,6046767	0
{10C4660E-431C-4AB3-A26B-089989EAB2A6}	Surface	werkterrein	eenheid	2 palen	KIJ-BKK380 037	KIJ-BKK380 037_135_Werkterrein	864	5 Extra mast fundatie verzwaring Balkrooster,Blokpoer en Cilinder poer 2 extra palen	5.1	Aanbrengen dragelineschotten	2028 SV75560DSJ	Stage-V, >= 2019 , 75-560 kW, diesel, SCR: ja	4	44,72604204	2,683562522
{10C4660E-431C-4AB3-A26B-089989EAB2A6}	Surface	werkterrein	eenheid	2 palen	KIJ-BKK380 037	KIJ-BKK380 037_135_Werkterrein	864	5 Extra mast fundatie verzwaring Balkrooster,Blokpoer en Cilinder poer 2 extra palen	5.3	Lossen paalfundatie	2028 SV75560DSJ	Stage-V, >= 2019 , 75-560 kW, diesel, SCR: ja	4	99,44377735	5,966626641
{10C4660E-431C-4AB3-A26B-089989EAB2A6}	Surface	werkterrein	eenheid	2 palen	KIJ-BKK380 037	KIJ-BKK380 037_135_Werkterrein	864	5 Extra mast fundatie verzwaring Balkrooster,Blokpoer en Cilinder poer 2 extra palen	5.4	Boren fundatiepaal	2028 SV75560DSJ	Stage-V, >= 2019 , 75-560 kW, diesel, SCR: ja	24	413,7274511	24,82364707
{10C4660E-431C-4AB3-A26B-089989EAB2A6}	Surface	werkterrein	eenheid	2 palen	KIJ-BKK380 037	KIJ-BKK380 037_135_Werkterrein	864	5 Extra mast fundatie verzwaring Balkrooster,Blokpoer en Cilinder poer 2 extra palen	5.5	Aanbrengen beton fundatiepaal	2028 SV75560DSJ	Stage-V, >= 2019 , 75-560 kW, diesel, SCR: ja	8	254,8744831	15,29246899
{10C4660E-431C-4AB3-A26B-089989EAB2A6}	Surface	werkterrein	eenheid	2 palen	KIJ-BKK380 037	KIJ-BKK380 037_135_Werkterrein	864	5 Extra mast fundatie verzwaring Balkrooster,Blokpoer en Cilinder poer 2 extra palen	5.6	Ontgraven poeren	2028 SV75560DSJ	Stage-V, >= 2019 , 75-560 kW, diesel, SCR: ja	1,25	13,97688814	0,838613288
{10C4660E-431C-4AB3-A26B-089989EAB2A6}	Surface	werkterrein	eenheid	2 palen	KIJ-BKK380 037	KIJ-BKK380 037_135_Werkterrein	864	5 Extra mast fundatie verzwaring Balkrooster,Blokpoer en Cilinder poer 2 extra palen	5.7	Bemaling poerlocaties, 21 dagen	2028 SV5675DSJ	Stage-V, >= 2019 , 56-75 kW, diesel, SCR: ja	504	3927,886688	235,6732013
{10C4660E-431C-4AB3-A26B-089989EAB2A6}	Surface	werkterrein	eenheid	2 palen	KIJ-BKK380 037	KIJ-BKK380 037_135_Werkterrein	864	5 Extra mast fundatie verzwaring Balkrooster,Blokpoer en Cilinder poer 2 extra palen	5.8	Aanbrengen werkvloer	2028 SV75560DSJ	Stage-V, >= 2019 , 75-560 kW, diesel, SCR: ja	2	63,71862078	3,823117247
{10C4660E-431C-4AB3-A26B-089989EAB2A6}	Surface	werkterrein	eenheid	2 palen	KIJ-BKK380 037	KIJ-BKK380 037_135_Werkterrein	864	5 Extra mast fundatie verzwaring Balkrooster,Blokpoer en Cilinder poer 2 extra palen	5.9	Aanbrengen wapening poeren	2028 SV75560DSJ	Stage-V, >= 2019 , 75-560 kW, diesel, SCR: ja	4	50,15657529	3,009394517
{10C4660E-431C-4AB3-A26B-089989EAB2A6}	Surface	werkterrein	eenheid	2 palen	KIJ-BKK380 037	KIJ-BKK380 037_135_Werkterrein	864	5 Extra mast fundatie verzwaring Balkrooster,Blokpoer en Cilinder poer 2 extra palen	5.10	Aanbrengen bekisting poeren	2028 SV75560DSJ	Stage-V, >= 2019 , 75-560 kW, diesel, SCR: ja	8	100,3131506	6,018789035
{10C4660E-431C-4AB3-A26B-089989EAB2A6}	Surface	werkterrein	eenheid	2 palen	KIJ-BKK380 037	KIJ-BKK380 037_135_Werkterrein	864	5 Extra mast fundatie verzwaring Balkrooster,Blokpoer en Cilinder poer 2 extra palen	5.11	Aanbrengen wapening opstort poeren	2028 SV75560DSJ	Stage-V, >= 2019 , 75-560 kW, diesel, SCR: ja	4	50,15657529	3,009394517
{10C4660E-431C-4AB3-A26B-089989EAB2A6}	Surface	werkterrein	eenheid	2 palen	KIJ-BKK380 037	KIJ-BKK380 037_135_Werkterrein	864	5 Extra mast fundatie verzwaring Balkrooster,Blokpoer en Cilinder poer 2 extra palen	5.12	Aanbrengen bekisting opstort poeren	2028 SV75560DSJ	Stage-V, >= 2019 , 75-560 kW, diesel, SCR: ja	8	100,3131506	6,018789035
{10C4660E-431C-4AB3-A26B-089989EAB2A6}	Surface	werkterrein	eenheid	2 palen	KIJ-BKK380 037	KIJ-BKK380 037_135_Werkterrein	864	5 Extra mast fundatie verzwaring Balkrooster,Blokpoer en Cilinder poer 2 extra palen	5.13	Stellen mastvoeten in bekisting	2028 SV75560DSJ	Stage-V, >= 2019 , 75-560 kW, diesel, SCR: ja	8	100,3131506	6,018789035
{10C4660E-431C-4AB3-A26B-089989EAB2A6}	Surface	werkterrein	eenheid	2 palen	KIJ-BKK380 037	KIJ-BKK380 037_135_Werkterrein	864	5 Extra mast fundatie verzwaring Balkrooster,Blokpoer en Cilinder poer 2 extra palen	5.14	Aanbrengen beton poer	2028 SV75560DSJ	Stage-V, >= 2019 , 75-560 kW, diesel, SCR: ja	8	254,8744831	15,29246899
{10C4660E-431C-4AB3-A26B-089989EAB2A6}	Surface	werkterrein	eenheid	2 palen	KIJ-BKK380 037	KIJ-BKK380 037_135_Werkterrein	864	5 Extra mast fundatie verzwaring Balkrooster,Blokpoer en Cilinder poer 2 extra palen	5.15	Aanbrengen beton opstort poer	2028 SV75560DSJ	Stage-V, >= 2019 , 75-560 kW, diesel, SCR: ja	8	254,8744831	15,29246899
{10C4660E-431C-4AB3-A26B-089989EAB2A6}	Surface	werkterrein	eenheid	2 palen	KIJ-BKK380 037	KIJ-BKK380 037_135_Werkterrein	864	5 Extra mast fundatie verzwaring Balkrooster,Blokpoer en Cilinder poer 2 extra palen	5.16	Aanvullen grond	2028 SV75560DSJ	Stage-V, >= 2019 , 75-560 kW, diesel, SCR: ja	0,35	3,913528678	0,234811721

{1944C59B-54C2-47F9-A7A0-792453557F37}	Surface	lierterrein	eenheid	KIJ-BKK380 037	KIJ-BKK380 037_13_Lierlocatie	1974	10	Opbreken lieropstelling (45x45m)	10.12	Stroomvoorziening op locatie	2028	B4T	alle werktuigen op benzine, 4takt	1,764	3,523641561	0
{1944C59B-54C2-47F9-A7A0-792453557F37}	Surface	lierterrein	eenheid	KIJ-BKK380 037	KIJ-BKK380 037_13_Lierlocatie	1974	14	Verwijderen en aanbrengen geleiders op LOP	14.4	Ondersteuning bij verwijderen en aanbrengen haspel	2028	SV75560DSJ	Stage-V, >= 2019 , 75-560 kW, diesel, SCR: ja	32	401,2526023	24,07515614
{1944C59B-54C2-47F9-A7A0-792453557F37}	Surface	lierterrein	eenheid	KIJ-BKK380 037	KIJ-BKK380 037_13_Lierlocatie	1974	14	Verwijderen en aanbrengen geleiders op LOP	14.5	Assistentie werkzaamheden	2028	SV75560DSJ	Stage-V, >= 2019 , 75-560 kW, diesel, SCR: ja	4	50,15657529	3,009394517
{1944C59B-54C2-47F9-A7A0-792453557F37}	Surface	lierterrein	eenheid	KIJ-BKK380 037	KIJ-BKK380 037_13_Lierlocatie	1974	14	Verwijderen en aanbrengen geleiders op LOP	14.7	lier machine 10 ton	2028	SV75560DSJ	Stage-V, >= 2019 , 75-560 kW, diesel, SCR: ja	20	593,324208	35,59945248
{1944C59B-54C2-47F9-A7A0-792453557F37}	Surface	lierterrein	eenheid	KIJ-BKK380 037	KIJ-BKK380 037_13_Lierlocatie	1974	14	Verwijderen en aanbrengen geleiders op LOP	14.9	Stroomvoorziening op locatie	2028	B4T	alle werktuigen op benzine, 4takt	10	19,97529229	0
{5E6E3CC8-7998-46A7-8014-6733B04E0CF4}	Surface	lierterrein	eenheid/m2	KIJ-BKK380 025	KIJ-BKK380 025_14_Lierlocatie	1068	4	Inrichting lieropstelling (45x45m) LOP	4.1	Aan- en afvoer materieelstukken	2027	ZUT	Zware utiliteitsvoertuigen (meer dan 6L cilinderinhoud) op diesel	0,527407407	16,85791521	
{5E6E3CC8-7998-46A7-8014-6733B04E0CF4}	Surface	lierterrein	eenheid/m2	KIJ-BKK380 025	KIJ-BKK380 025_14_Lierlocatie	1068	4	Inrichting lieropstelling (45x45m) LOP	4.3	Aanbrengen gronddoek	2027	SV75560DSJ	Stage-V, >= 2019 , 75-560 kW, diesel, SCR: ja	2,136	23,88370645	0,031644444
{5E6E3CC8-7998-46A7-8014-6733B04E0CF4}	Surface	lierterrein	eenheid/m2	KIJ-BKK380 025	KIJ-BKK380 025_14_Lierlocatie	1068	4	Inrichting lieropstelling (45x45m) LOP	4.4	Aanbrengen gronddoek	2027	SV75560DSJ	Stage-V, >= 2019 , 75-560 kW, diesel, SCR: ja	2,136	28,56816799	0,031644444
{5E6E3CC8-7998-46A7-8014-6733B04E0CF4}	Surface	lierterrein	eenheid/m2	KIJ-BKK380 025	KIJ-BKK380 025_14_Lierlocatie	1068	4	Inrichting lieropstelling (45x45m) LOP	4.6	Aanbrengen houtsnippers	2027	SV75560DSJ	Stage-V, >= 2019 , 75-560 kW, diesel, SCR: ja	7,12	79,61235483	0,031644444
{5E6E3CC8-7998-46A7-8014-6733B04E0CF4}	Surface	lierterrein	eenheid/m2	KIJ-BKK380 025	KIJ-BKK380 025_14_Lierlocatie	1068	4	Inrichting lieropstelling (45x45m) LOP	4.7	Aanbrengen houtsnippers	2027	SV75560DSJ	Stage-V, >= 2019 , 75-560 kW, diesel, SCR: ja	7,12	95,22722665	0,031644444
{5E6E3CC8-7998-46A7-8014-6733B04E0CF4}	Surface	lierterrein	eenheid/m2	KIJ-BKK380 025	KIJ-BKK380 025_14_Lierlocatie	1068	4	Inrichting lieropstelling (45x45m) LOP	4.9	Uitrijden rijplaten	2027	SV75560DSJ	Stage-V, >= 2019 , 75-560 kW, diesel, SCR: ja	7,12356	95,27484026	5,716490416
{5E6E3CC8-7998-46A7-8014-6733B04E0CF4}	Surface	lierterrein	eenheid/m2	KIJ-BKK380 025	KIJ-BKK380 025_14_Lierlocatie	1068	4	Inrichting lieropstelling (45x45m) LOP	4.10	Assistentie werkzaamheden	2027	SV75560DSJ	Stage-V, >= 2019 , 75-560 kW, diesel, SCR: ja	4,219259259	47,17769175	0,031644444
{5E6E3CC8-7998-46A7-8014-6733B04E0CF4}	Surface	lierterrein	eenheid/m2	KIJ-BKK380 025	KIJ-BKK380 025_14_Lierlocatie	1068	4	Inrichting lieropstelling (45x45m) LOP	4.12	Stroomvoorziening op locatie	2027	B4T	alle werktuigen op benzine, 4takt	0,930346667	1,85839466	
{5E6E3CC8-7998-46A7-8014-6733B04E0CF4}	Surface	lierterrein	eenheid/m2	KIJ-BKK380 025	KIJ-BKK380 025_14_Lierlocatie	1068	10	Opbreken lieropstelling (45x45m)	10.1	Opnemen rijplaten	2028	SV75560DSJ	Stage-V, >= 2019 , 75-560 kW, diesel, SCR: ja	7,12356	95,27484026	0,031644444
{5E6E3CC8-7998-46A7-8014-6733B04E0CF4}	Surface	lierterrein	eenheid/m2	KIJ-BKK380 025	KIJ-BKK380 025_14_Lierlocatie	1068	10	Opbreken lieropstelling (45x45m)	10.3	Opnemen houtsnippers	2028	SV75560DSJ	Stage-V, >= 2019 , 75-560 kW, diesel, SCR: ja	7,12	79,61235483	0,031644444
{5E6E3CC8-7998-46A7-8014-6733B04E0CF4}	Surface	lierterrein	eenheid/m2	KIJ-BKK380 025	KIJ-BKK380 025_14_Lierlocatie	1068	10	Opbreken lieropstelling (45x45m)	10.4	Opnemen houtsnippers	2028	SV75560DSJ	Stage-V, >= 2019 , 75-560 kW, diesel, SCR: ja	7,12	95,22722665	0,031644444
{5E6E3CC8-7998-46A7-8014-6733B04E0CF4}	Surface	lierterrein	eenheid/m2	KIJ-BKK380 025	KIJ-BKK380 025_14_Lierlocatie	1068	10	Opbreken lieropstelling (45x45m)	10.8	Terugbrengen leeflaag in oude staat + verwerken zetting	2028	SV75560DSJ	Stage-V, >= 2019 , 75-560 kW, diesel, SCR: ja	8,544	95,53482579	0,031644444
{5E6E3CC8-7998-46A7-8014-6733B04E0CF4}	Surface	lierterrein	eenheid/m2	KIJ-BKK380 025	KIJ-BKK380 025_14_Lierlocatie	1068	10	Opbreken lieropstelling (45x45m)	10.9	Inzaaien terrein	2028	SV75560DSJ	Stage-V, >= 2019 , 75-560 kW, diesel, SCR: ja	2,136	23,43756726	0,031644444
{5E6E3CC8-7998-46A7-8014-6733B04E0CF4}	Surface	lierterrein	eenheid	KIJ-BKK380 025	KIJ-BKK380 025_14_Lierlocatie	1068	10	Opbreken lieropstelling (45x45m)	10.12	Stroomvoorziening op locatie	2028	B4T	alle werktuigen op benzine, 4takt	1,764	3,523641561	0
{5E6E3CC8-7998-46A7-8014-6733B04E0CF4}	Surface	lierterrein	eenheid	KIJ-BKK380 025	KIJ-BKK380 025_14_Lierlocatie	1068	14	Verwijderen en aanbrengen geleiders op LOP	14.4	Ondersteuning bij verwijderen en aanbrengen haspel	2028	SV75560DSJ	Stage-V, >= 2019 , 75-560 kW, diesel, SCR: ja	32	401,2526023	24,07515614
{5E6E3CC8-7998-46A7-8014-6733B04E0CF4}	Surface	lierterrein	eenheid	KIJ-BKK380 025	KIJ-BKK380 025_14_Lierlocatie	1068	14	Verwijderen en aanbrengen geleiders op LOP	14.5	Assistentie werkzaamheden	2028	SV75560DSJ	Stage-V, >= 2019 , 75-560 kW, diesel, SCR: ja	4	50,15657529	3,009394517
{5E6E3CC8-7998-46A7-8014-6733B04E0CF4}	Surface	lierterrein	eenheid	KIJ-BKK380 025	KIJ-BKK380 025_14_Lierlocatie	1068	14	Verwijderen en aanbrengen geleiders op LOP	14.7	lier machine 10 ton	2028	SV75560DSJ	Stage-V, >= 2019 , 75-560 kW, diesel, SCR: ja	20	593,324208	35,59945248
{5E6E3CC8-7998-46A7-8014-6733B04E0CF4}	Surface	lierterrein	eenheid	KIJ-BKK380 025	KIJ-BKK380 025_14_Lierlocatie	1068	14	Verwijderen en aanbrengen geleiders op LOP	14.9	Stroomvoorziening op locatie	2028	B4T	alle werktuigen op benzine, 4takt	10	19,97529229	0
{2E963545-EAB7-468F-956F-309EA8BB550F}	Surface	lierterrein	eenheid/m2	KIJ-BKK380 025	KIJ-BKK380 025_15_Lierlocatie	675	4	Inrichting lieropstelling (45x45m) LOP	4.1	Aan- en afvoer materieelstukken	2027	ZUT	Zware utiliteitsvoertuigen (meer dan 6L cilinderinhoud) op diesel	0,333333333	10,65458124	
{2E963545-EAB7-468F-956F-309EA8BB550F}	Surface	lierterrein	eenheid/m2	KIJ-BKK380 025	KIJ-BKK380 025_15_Lierlocatie	675	4	Inrichting lieropstelling (45x45m) LOP	4.3	Aanbrengen gronddoek	2027	SV75560DSJ	Stage-V, >= 2019 , 75-560 kW, diesel, SCR: ja	1,35	15,09503919	0,02
{2E963545-EAB7-468F-956F-309EA8BB550F}	Surface	lierterrein	eenheid/m2	KIJ-BKK380 025	KIJ-BKK380 025_15_Lierlocatie	675	4	Inrichting lieropstelling (45x45m) LOP	4.4	Aanbrengen gronddoek	2027	SV75560DSJ	Stage-V, >= 2019 , 75-560 kW, diesel, SCR: ja	1,35	18,05572415	0,02
{2E963545-EAB7-468F-956F-309EA8BB550F}	Surface	lierterrein	eenheid/m2	KIJ-BKK380 025	KIJ-BKK380 025_15_Lierlocatie	675	4	Inrichting lieropstelling (45x45m) LOP	4.6	Aanbrengen houtsnippers	2027	SV75560DSJ	Stage-V, >= 2019 , 75-560 kW, diesel, SCR: ja	4,5	50,31679729	0,02
{2E963545-EAB7-468F-956F-309EA8BB550F}	Surface	lierterrein	eenheid/m2	KIJ-BKK380 025	KIJ-BKK380 025_15_Lierlocatie	675	4	Inrichting lieropstelling (45x45m) LOP	4.7	Aanbrengen houtsnippers	2027	SV75560DSJ	Stage-V, >= 2019 , 75-560 kW, diesel, SCR: ja	4,5	60,18574718	0,02
{2E963545-EAB7-468F-956F-309EA8BB550F}	Surface	lierterrein	eenheid/m2	KIJ-BKK380 025	KIJ-BKK380 025_15_Lierlocatie	675	4	Inrichting lieropstelling (45x45m) LOP	4.9	Uitrijden rijplaten	2027	SV75560DSJ	Stage-V, >= 2019 , 75-560 kW, diesel, SCR: ja	4,50225	60,21584005	3,612950403
{2E963545-EAB7-468F-956F-309EA8BB550F}	Surface	lierterrein	eenheid/m2	KIJ-BKK380 025	KIJ-BKK380 025_15_Lierlocatie	675	4	Inrichting lieropstelling (45x45m) LOP	4.10	Assistentie werkzaamheden	2027	SV75560DSJ	Stage-V, >= 2019 , 75-560 kW, diesel, SCR: ja	2,666666667	29,81736136	0,02
{2E963545-EAB7-468F-956F-309EA8BB550F}	Surface	lierterrein	eenheid/m2	KIJ-BKK380 025	KIJ-BKK380 025_15_Lierlocatie	675	4	Inrichting lieropstelling (45x45m) LOP	4.12	Stroomvoorziening op locatie	2027	B4T	alle werktuigen op benzine, 4takt	0,588	1,174547187	
{2E963545-EAB7-468F-956F-309EA8BB550F}	Surface	lierterrein	eenheid/m2	KIJ-BKK380 025	KIJ-BKK380 025_15_Lierlocatie	675	10	Opbreken lieropstelling (45x45m)	10.1	Opnemen rijplaten	2028	SV75560DSJ	Stage-V, >= 2019 , 75-560 kW, diesel, SCR: ja	4,50225	60,21584005	0,02
{2E963545-EAB7-468F-956F-309EA8BB550F}	Surface	lierterrein	eenheid/m2	KIJ-BKK380 025	KIJ-BKK380 025_15_Lierlocatie	675	10	Opbreken lieropstelling (45x45m)	10.3	Opnemen houtsnippers	2028	SV75560DSJ	Stage-V, >= 2019 , 75-560 kW, diesel, SCR: ja	4,5	50,31679729	0,02
{2E963545-EAB7-468F-956F-309EA8BB550F}	Surface	lierterrein	eenheid/m2	KIJ-BKK380 025	KIJ-BKK380 025_15_Lierlocatie	675	10	Opbreken lieropstelling (45x45m)	10.4	Opnemen houtsnippers	2028	SV75560DSJ	Stage-V, >= 2019 , 75-560 kW, diesel, SCR: ja	4,5	60,18574718	0,02
{2E963545-EAB7-468F-956F-309EA8BB550F}	Surface	lierterrein	eenheid/m2	KIJ-BKK380 025	KIJ-BKK380 025_15_Lierlocatie	675	10	Opbreken lieropstelling (45x45m)	10.8	Terugbrengen leeflaag in oude staat + verwerken zetting	2028	SV75560DSJ	Stage-V, >= 2019 , 75-560 kW, diesel, SCR: ja	5,4	60,38015675	0,02
{2E963545-EAB7-468F-956F-309EA8BB550F}	Surface	lierterrein	eenheid/m2	KIJ-BKK380 025	KIJ-BKK380 025_15_Lierlocatie	675	10	Opbreken lieropstelling (45x45m)	10.9	Inzaaien terrein	2028	SV75560DSJ	Stage-V, >= 2019 , 75-560 kW, diesel, SCR: ja	1,35	14,8130692	0,02
{2E963545-EAB7-468F-956F-309EA8BB550F}	Surface	lierterrein	eenheid	KIJ-BKK380 025	KIJ-BKK380 025_15_Lierlocatie	675	10	Opbreken lieropstelling (45x45m)	10.12	Stroomvoorziening op locatie	2028	B4T	alle werktuigen op benzine, 4takt	1,764	3,523641561	0
{2E963545-EAB7-468F-956F-309EA8BB550F}	Surface	lierterrein	eenheid	KIJ-BKK380 025	KIJ-BKK380 025_15_Lierlocatie	675	14	Verwijderen en aanbrengen geleiders op LOP	14.4	Ondersteuning bij verwijderen en aanbrengen haspel	2028	SV75560DSJ	Stage-V, >= 2019 , 75-560 kW, diesel, SCR: ja	32	401,2526023	24,07515614
{2E963545-EAB7-468F-956F-309EA8BB550F}	Surface	lierterrein	eenheid	KIJ-BKK380 025	KIJ-BKK380 025_15_Lierlocatie	675	14	Verwijderen en aanbrengen geleiders op LOP	14.5	Assistentie werkzaamheden	2028	SV75560DSJ	Stage-V, >= 2019 , 75-560 kW, diesel, SCR: ja	4	50,15657529	3,009394517
{2E963545-EAB7-468F-956F-309EA8BB550F}	Surface	lierterrein	eenheid	KIJ-BKK380 025	KIJ-BKK380 025_15_Lierlocatie	675	14	Verwijderen en aanbrengen geleiders op LOP	14.7	lier machine 10 ton	2028	SV75560DSJ	Stage-V, >= 2019 , 75-560 kW, diesel, SCR: ja	20	593,324208	35,59945248
{2E963545-EAB7-468F-956F-309EA8BB550F}	Surface	lierterrein	eenheid	KIJ-BKK380 025	KIJ-BKK380 025_15_Lierlocatie	675	14	Verwijderen en aanbrengen geleiders op LOP	14.9	Stroomvoorziening op locatie	2028	B4T	alle werktuigen op benzine, 4takt	10	19,97529229	0
{F34D6429-FB6D-4BFE-B93B-1E747054FA20}	Surface	lierterrein	eenheid/m2	KIJ-BKK380 017	KIJ-BKK380 017_16_Lierlocatie	2026	4	Inrichting lieropstelling (45x45m) LOP	4.1	Aan- en afvoer materieelstukken	2027	ZUT	Zware utiliteitsvoertuigen (meer dan 6L cilinderinhoud) op diesel	1,000493827	31,97952829	
{F34D6429-FB6D-4BFE-B93B-1E747054FA20}	Surface	lierterrein	eenheid/m2	KIJ-BKK380 017	KIJ-BKK380 017_16_Lierlocatie	2026	4	Inrichting lieropstelling (45x45m) LOP	4.3	Aanbrengen gronddoek	2027	SV75560DSJ	Stage-V, >= 2019 , 75-560 kW, diesel, SCR: ja	4,052	45,30748058	0,06002963
{F34D6429-FB6D-4BFE-B93B-1E747054FA20}	Surface	lierterrein	eenheid/m2	KIJ-BKK380 017	KIJ-BKK380 017_16_Lierlocatie	2026	4	Inrichting lieropstelling (45x45m) LOP	4.4	Aanbrengen gronddoek	2027	SV75560DSJ	Stage-V, >= 2019 , 75-560 kW, diesel, SCR: ja	4,052	54,19392168	0,06002963
{F34D6429-FB6D-4BFE-B93B-1E747054FA20}	Surface	lierterrein	eenheid/m2	KIJ-BKK380 017	KIJ-BKK380 017_16_Lierlocatie	2026	4	Inrichting lieropstelling (45x45m) LOP	4.6	Aanbrengen houtsnippers	2027	SV75560DSJ	Stage-V, >= 2019 , 75-560 kW, diesel, SCR: ja	13,50666667	151,0249353	0,06002963
{F34D6429-FB6D-4BFE-B93B-1E747054FA20}	Surface	lierterrein	eenheid/m2	KIJ-BKK380 017	KIJ-BKK380 017_16_Lierlocatie	2026	4	Inrichting lieropstelling (45x45m) LOP	4.7	Aanbrengen houtsnippers	2027	SV75560DSJ	Stage-V, >= 2019 , 75-560 kW, diesel, SCR: ja	13,50666667	180,6464056	0,06002963
{F34D6429-FB6D-4BFE-B93B-1E747054FA20}	Surface	lierterrein	eenheid/m2	KIJ-BKK380 017	KIJ-BKK380 017_16_Lierlocatie	2026	4	Inrichting lieropstelling (45x45m) LOP	4.9	Uitrijden rijplaten	2027	SV75560DSJ	Stage-V, >= 2019 , 75-560 kW, diesel, SCR: ja	13,51342	180,7367288	10,84420373
{F34D6429-FB6D-4BFE-B93B-1E747054FA20}	Surface	lierterrein	eenheid/m2	KIJ-BKK380 017	KIJ-BKK380 017_16_Lierlocatie	2026	4	Inrichting lieropstelling (45x45m) LOP	4.10	Assistentie werkzaamheden	2027	SV75560DSJ	Stage-V, >= 2019 , 75-560 kW, diesel, SCR: ja	8,003950617	89,49625794	0,06002963
{F34D6429-FB6D-4BFE-B93B-1E747054FA20}	Surface	lierterrein	eenheid/m2	KIJ-BKK380 017	KIJ-BKK380 017_16_Lierlocatie	2026	4	Inrichting lieropstelling (45x45m) LOP	4.12	Stroomvoorziening op locatie	2027	B4T	alle werktuigen op benzine, 4takt	1,764871111	3,525381631	
{F34D6429-FB6D-4BFE-B93B-1E747054FA20}	Surface	lierterrein	eenheid/m2	KIJ-BKK380 017	KIJ-BKK380 017_16_Lierlocatie	2026	10	Opbreken lieropstelling (45x45m)	10.1	Opnemen rijplaten	2028	SV75560DSJ	Stage-V, >= 2019 , 75-560 kW, diesel, SCR: ja	13,51342	180,7367288	0,06002963
{F34D6429-FB6D-4BFE-B93B-1E747054FA20}	Surface	lierterrein	eenheid/m2	KIJ-BKK380 017	KIJ-BKK380 017_16_Lierlocatie	2026	10	Opbreken lieropstelling (45x45m)	10.3	Opnemen houtsnippers	2028	SV75560DSJ	Stage-V, >= 2019 , 75-560 kW, diesel, SCR: ja	13,50666667	151,0249353	0,06002963
{F34D6429-FB6D-4BFE-B93B-1E747054FA20}	Surface	lierterrein	eenheid/m2	KIJ-BKK380 017	KIJ-BKK380 017_16_Lierlocatie	2026	10	Opbreken lieropstelling (45x45m)	10.4	Opnemen houtsnippers	2028	SV75560DSJ	Stage-V, >= 2019 , 75-560 kW, diesel, SCR: ja	13,50666667	180,6464056	0,06002963
{F34D6429-FB6D-4BFE-B93B-1E747054FA20}	Surface	lierterrein	eenheid/m2	KIJ-BKK380 017	KIJ-BKK380 017_16_Lierlocatie	2026	10	Opbreken lieropstelling (45x45m)	10.8	Terugbrengen leeflaag in oude staat + verwerken zetting	2028	SV75560DSJ	Stage-V, >= 2019 , 75-560 kW, diesel, SCR: ja	16,208	181,2299223	0,06002963
{F34D6429-FB6D-4BFE-B93B-1E747054FA20}	Surface	lierterrein	eenheid/m2	KIJ-BKK380 017	KIJ-BKK380 017_16_Lierlocatie	2026	10	Opbreken lieropstelling (45x45m)	10.9	Inzaaien terrein	2028	SV75560DSJ	Stage-V, >= 2019 , 75-560 kW, diesel, SCR: ja	4,052	44,46115288	0,06002963
{F34D6429-FB6D-4BFE-B93B-1E747054FA20}	Surface	lierterrein	eenheid	KIJ-BKK380 017	KIJ-BKK380 017_16_Lierlocatie	2026	10	Opbreken lieropstelling (45x45m)	10.12	Stroomvoorziening op locatie	2028	B4T	alle werktuigen op benzine, 4takt	1,764	3,523641561	0
{F34D6429-FB6D-4BFE-B93B-1E747054FA20}	Surface	lierterrein	eenheid	KIJ-BKK380 017	KIJ-BKK380 017_16_Lierlocatie	2026	14	Verwijderen en aanbrengen geleiders op LOP	14.4	Ondersteuning bij verwijderen en aanbrengen haspel	2028	SV75560DSJ	Stage-V, >= 2019 , 75-560 kW, diesel, SCR: ja	32	401,2526023	24,07515614
{F34D6429-FB6D-4BFE-B93B-1E747054FA20}	Surface	lierterrein	eenheid	KIJ-BKK380 017	KIJ-BKK380 017_16_Lierlocatie	2026	14	Verwijderen en aanbrengen geleiders op LOP	14.5	Assistentie werkzaamheden	2028	SV75560DSJ	Stage-V, >= 2019 , 75-560 kW, diesel, SCR: ja	4	50,15657529	3,009394517
{F34D6429-FB6D-4BFE-B93B-1E747054FA20}	Surface	lierterrein	eenheid	KIJ-BKK380 017	KIJ-BKK380 017_16_Lierlocatie	2026	14	Verwijderen en aanbrengen geleiders op LOP	14.7	lier machine 10 ton	2028	SV75560DSJ	Stage-V, >= 2019 , 75-560 kW, diesel, SCR: ja	20	593,324208	35,59945248
{F34D6429-FB6D-4BFE-B93B-1E747054FA20}	Surface	lierterrein	eenheid	KIJ-BKK380 017	KIJ-BKK380 017_16_Lierlocatie	2026	14	Verwijderen en aanbrengen geleiders op LOP	14.9	Stroomvoorziening op locatie	2028	B4T	alle werktuigen op benzine, 4takt	10	19,97529229	0
{CA3CEF1F-E37D-4C8E-851F-CDDA6471B074}	Surface	lierterrein	eenheid/m2	KIJ-BKK380 017	KIJ-BKK380 017_17_Lierlocatie	1830	4	Inrichting lieropstelling (45x45m) LOP	4.1	Aan- en afvoer materieelstukken	2027	ZUT	Zware utiliteitsvoertuigen (meer dan 6L cilinderinhoud) op diesel	0,903703704	28,88575358	
{CA3CEF1F-E37D-4C8E-851F-CDDA6471B074}	Surface	lierterrein	eenheid/m2	KIJ-BKK380 017	KIJ-BKK380 017_17_Lierlocatie	1830	4	Inrichting lieropstelling (45x45m) LOP	4.3	Aanbrengen gronddoek	2027	SV75560DSJ	Stage-V, >= 2019 , 75-560 kW, diesel, SCR: ja	3,66	40,92432846	0,054222222
{CA3CEF1F-E37D-4C8E-851F-CDDA6471B074}	Surface	lierterrein	eenheid/m2	KIJ-BKK380 017	KIJ-BKK380 017_17_Lierlocatie	1830	4	Inrichting lieropstelling (45x45m) LOP	4.4	Aanbrengen gronddoek	2027	SV75560DSJ	Stage-V, >= 2019 , 75-560 kW, diesel, SCR: ja	3,66	48,95107437	0,054222222
{CA3CEF1F-E37D-4C8E-851F-CDDA6471B074}	Surface	lierterrein	eenheid/m2	KIJ-BKK380 017	KIJ-BKK380 017_17_Lierlocatie	1830	4	Inrichting lieropstelling (45x45m) LOP	4.6	Aanbrengen houtsnippers	2027	SV75560DSJ	Stage-V, >= 2019 , 75-560 kW, diesel, SCR: ja	12,2	136,4144282	0,054222222
{CA3CEF1F-E37D-4C8E-851F-CDDA6471B074}	Surface	lierterrein	eenheid/m2	KIJ-BKK380 017	KIJ-BKK380 017_17_Lierlocatie	1830	4	Inrichting lieropstelling (45x45m) LOP	4.7	Aanbrengen houtsnippers	2027	SV75560DSJ	Stage-V, >= 2019 , 75-560 kW, diesel, SCR: ja	12,2	163,1702479	0,054222222
{CA3CEF1F-E37D-4C8E-851F-CDDA6471B074}	Surface	lierterrein	eenheid/m2	KIJ-BKK380 017	KIJ-BKK380 017_17_Lierlocatie	1830	4	Inrichting lieropstelling (45x45m) LOP	4.9	Uitrijden rijplaten	2027	SV75560DSJ	Stage-V, >= 2019 , 75-560 kW, diesel, SCR: ja	12,2061	163,251833	9,795109982
{CA3CEF1F-E37D-4C8E-851F-CDDA6471B074}	Surface	lierterrein	eenheid/m2	KIJ-BKK380 017	KIJ-BKK380 017_17_Lierlocatie	1830	4	Inrichting lieropstelling (45x45m) LOP	4.10	Assistentie werkzaamheden	2027	SV75560DSJ	Stage-V, >= 2019 , 75-560 kW, diesel, SCR: ja	7,22962963	80,83817968	0,054222222
{CA3CEF1F-E37D-4C8E-851F-CDDA6471B074}	Surface	lierterrein	eenheid/m2	KIJ-BKK380 017	KIJ-BKK380 017_17_Lierlocatie	1830	4	Inrichting lieropstelling (45x45m) LOP	4.12	Stroomvoorziening op locatie	2027	B4T	alle werktuigen op benzine, 4takt	1,594133333	3,184327929	
{CA3CEF1F-E37D-4C8E-851F-CDDA6471B074}	Surface	lierterrein	eenheid/m2	KIJ-BKK380 017	KIJ-BKK380 017_17_Lierlocatie	1830	10	Opbreken lieropstelling (45x45m)	10.1	Opnemen rijplaten	2028	SV75560DSJ	Stage-V, >= 2019 , 75-560 kW, diesel, SCR: ja	12,2061	163,251833	0,054222222
{CA3CEF1F-E37D-4C8E-851F-CDDA6471B074}	Surface	lierterrein	eenheid/m2	KIJ-BKK380 017	KIJ-BKK380 017_17_Lierlocatie	1830	10	Opbreken lieropstelling (45x45m)	10.3	Opnemen houtsnippers	2028	SV75560DSJ	Stage-V, >= 2019 , 75-560 kW, diesel, SCR: ja	12,2	136,4144282	0,054222222
{CA3CEF1F-E37D-4C8E-851F-CDDA6471B074}	Surface	lierterrein	eenheid/m2	KIJ-BKK380 017	KIJ-BKK380 017_17_Lierlocatie	1830	10	Opbreken lieropstelling (45x45m)	10.4	Opnemen houtsnippers	2028	SV75560DSJ	Stage-V, >= 2019 , 75-560 kW, diesel, SCR: ja	12,2	163,1702479	0,054222222
{CA3CEF1F-E37D-4C8E-851F-CDDA6471B074}	Surface	lierterrein	eenheid/m2	KIJ-BKK380 017	KIJ-BKK380 017_17_Lierlocatie	1830	10	Opbreken lieropstelling (45x45m)	10.8	Terugbrengen leeflaag in oude staat + verwerken zetting	2028	SV75560DSJ	Stage-V, >= 2019 , 75-560 kW, diesel, SCR: ja	14,64	163,6973139	0,054222222
{CA3CEF1F-E37D-4C8E-851F-CDDA6471B074}	Surface	lierterrein	eenheid/m2	KIJ-BKK380 017	KIJ-BKK380 017_17_Lierlocatie	1830	10	Opbreken lieropstelling (45x45m)	10.9	Inzaaien terrein	2028	SV75560DSJ	Stage-V, >= 2019 , 75-560 kW, diesel, SCR: ja	3,66	40,15987649	0,054222222
{CA3CEF1F-E37D-4C8E-851F-CDDA6471B074}	Surface	lierterrein	eenheid	KIJ-BKK380 017	KIJ-BKK380 017_17_Lierlocatie	1830	10	Opbreken lieropstelling (45x45m)	10.12	Stroomvoorziening op locatie	2028	B4T	alle werktuigen op benzine, 4takt	1,764	3,523641561	0
{CA3CEF1F-E37D-4C8E-851F-CDDA6471B074}	Surface	lierterrein	eenheid	KIJ-BKK380 017	KIJ-BKK380 017_17_Lierlocatie	1830	14	Verwijderen en aanbrengen geleiders op LOP	14.4	Ondersteuning bij verwijderen en aanbrengen haspel	2028	SV75560DSJ	Stage-V, >= 2019 , 75-560 kW, diesel, SCR: ja	32	401,2526023	24,07515614
{CA3CEF1F-E37D-4C8E-851F-CDDA6471B074}	Surface	lierterrein	eenheid	KIJ-BKK380 017	KIJ-BKK380 017_17_Lierlocatie	1830	14	Verwijderen en aanbrengen geleiders op LOP	14.5	Assistentie werkzaamheden	2028	SV75560DSJ	Stage-V, >= 2019 , 75-560 kW, diesel, SCR: ja	4	50,15657529	3,009394517
{CA3CEF1F-E37D-4C8E-851F-CDDA6471B074}	Surface	lierterrein	eenheid	KIJ-BKK380 017	KIJ-BKK380 017_17_Lierlocatie	1830	14	Verwijderen en aanbrengen geleiders op LOP	14.7	lier machine 10 ton	2028	SV75560DSJ	Stage-V, >= 2019 , 75-560 kW, diesel, SCR: ja	20	593,324208	35,59945248
{CA3CEF1F-E37D-4C8E-851F-CDDA6471B074}	Surface	lierterrein	eenheid	KIJ-BKK380 017	KIJ-BKK380 017_17_Lierlocatie	1830	14	Verwijderen en aanbrengen geleiders op LOP	14.9	Stroomvoorziening op locatie	2028	B4T	alle werktuigen op benzine, 4takt	10	19,97529229	0
{BAD94CD3-D6E2-4CA0-BE5C-582BC1090067}	Surface	lierterrein	eenheid/m2	KIJ-BKK380 104	KIJ-BKK380 104_18_Lierlocatie	1013	4	Inrichting lieropstelling (45x45m) LOP	4.1	Aan- en afvoer materieelstukken	2027	ZUT	Zware utiliteitsvoertuigen (meer dan 6L cilinderinhoud) op diesel	0,500246914	15,98976414	
{BAD94CD3-D6E2-4CA0-BE5C-582BC1090067}	Surface	lierterrein	eenheid/m2	KIJ-BKK380 104	KIJ-BKK380 104_18_Lierlocatie	1013	4	Inrichting lieropstelling (45x45m) LOP	4.3	Aanbrengen gronddoek	2027	SV75560DSJ	Stage-V, >= 2019 , 75-560 kW, diesel, SCR: ja	2,026	22,65374029	0,030014815
{BAD94CD3-D6E2-4CA0-BE5C-582BC1090067}	Surface	lierterrein	eenheid/m2	KIJ-BKK380 104	KIJ-BKK380 104_18_Lierlocatie	1013	4	Inrichting lieropstelling (45x45m) LOP	4.4	Aanbrengen gronddoek	2027	SV75560DSJ	Stage-V, >= 2019 , 75-560 kW, diesel, SCR: ja	2,026	27,09696084	0,030014815
{BAD94CD3-D6E2-4CA0-BE5C-582BC1090067}	Surface	lierterrein	eenheid/m2	KIJ-BKK380 104	KIJ-BKK380 104_18_Lierlocatie	1013	4	Inrichting lieropstelling (45x45m) LOP	4.6	Aanbrengen houtsnippers	2027	SV75560DSJ	Stage-V, >= 2019 , 75-560 kW, diesel, SCR: ja	6,753333333	75,51246764	0,030014815
{BAD94CD3-D6E2-4CA0-BE5C-582BC1090067}	Surface	lierterrein	eenheid/m2	KIJ-BKK380 104	KIJ-BKK380 104_18_Lierlocatie	1013	4	Inrichting lieropstelling (45x45m) LOP	4.7	Aanbrengen houtsnippers	2027	SV75560DSJ	Stage-V, >= 2019 , 75-560 kW, diesel, SCR: ja	6,753333333	90,3232028	0,030014815
{BAD94CD3-D6E2-4CA0-BE5C-582BC1090067}	Surface	lierterrein	eenheid/m2	KIJ-BKK380 104	KIJ-BKK380 104_18_Lierlocatie	1013	4	Inrichting lieropstelling (45x45m) LOP	4.9	Uitrijden rijplaten	2027	SV75560DSJ	Stage-V, >= 2019 , 75-560 kW, diesel, SCR: ja	6,75671	90,3683644	5,422101864
{BAD94CD3-D6E2-4CA0-BE5C-582BC1090067}	Surface	lierterrein	eenheid/m2	KIJ-BKK380 104	KIJ-BKK380 104_18_Lierlocatie	1013	4	Inrichting lieropstelling (45x45m) LOP	4.10	Assistentie werkzaamheden	2027	SV75560DSJ	Stage-V, >= 2019 , 75-560 kW, diesel, SCR: ja	4,001975309	44,74812897	0,030014815
{BAD94CD3-D6E2-4CA0-BE5C-582BC1090067}	Surface	lierterrein	eenheid/m2	KIJ-BKK380 104	KIJ-BKK380 104_18_Lierlocatie	1013	4	Inrichting lieropstelling (45x45m) LOP	4.12	Stroomvoorziening op locatie	2027	B4T	alle werktuigen op benzine, 4takt	0,882435556	1,762690815	
{BAD94CD3-D6E2-4CA0-BE5C-582BC1090067}	Surface	lierterrein	eenheid/m2	KIJ-BKK380 104	KIJ-BKK380 104_18_Lierlocatie	1013	10	Opbreken lieropstelling (45x45m)	10.1	Opnemen rijplaten	2028	SV75560DSJ	Stage-V, >= 2019 , 75-560 kW, diesel, SCR: ja	6,75671	90,3683644	0,030014815
{BAD94CD3-D6E2-4CA0-BE5C-582BC1090067}	Surface	lierterrein	eenheid/m2	KIJ-BKK380 104	KIJ-BKK380 104_18_Lierlocatie	1013	10	Opbreken lieropstelling (45x45m)	10.3	Opnemen houtsnippers	2028	SV75560DSJ	Stage-V, >= 2019 , 75-560 kW, diesel, SCR: ja	6,753333333	75,51246764	0,030014815
{BAD94CD3-D6E2-4CA0-BE5C-582BC1090067}	Surface	lierterrein	eenheid/m2	KIJ-BKK380 104	KIJ-BKK380 104_18_Lierlocatie	1013	10	Opbreken lieropstelling (45x45m)	10.4	Opnemen houtsnippers	2028	SV75560DSJ	Stage-V, >= 2019 , 75-560 kW, diesel, SCR: ja	6,753333333	90,3232028	0,030014815
{BAD94CD3-D6E2-4CA0-BE5C-582BC1090067}	Surface	lierterrein	eenheid/m2	KIJ-BKK380 104	KIJ-BKK380 104_18_Lierlocatie	1013	10	Opbreken lieropstelling (45x45m)	10.8	Terugbrengen leeflaag in oude staat + verwerken zetting	2028	SV75560DSJ	Stage-V, >= 2019 , 75-560 kW, diesel, SCR: ja	8,104	90,61496117	0,030014815
{BAD94CD3-D6E2-4CA0-BE5C-582BC1090067}	Surface	lierterrein	eenheid/m2	KIJ-BKK380 104	KIJ-BKK380 104_18_Lierlocatie	1013	10	Opbreken lieropstelling (45x45m)	10.9	Inzaaien terrein	2028	SV75560DSJ	Stage-V, >= 2019 , 75-560 kW, diesel, SCR: ja	2,026	22,23057644	0,030014815
{BAD94CD3-D6E2-4CA0-BE5C-582BC1090067}	Surface	lierterrein	eenheid	KIJ-BKK380 104	KIJ-BKK380 104_18_Lierlocatie	1013	10	Opbreken lieropstelling (45x45m)	10.12	Stroomvoorziening op locatie	2028	B4T	alle werktuigen op benzine, 4takt	1,764	3,523641561	0
{BAD94CD3-D6E2-4CA0-BE5C-582BC1090067}	Surface	lierterrein	eenheid	KIJ-BKK380 104	KIJ-BKK380 104_18_Lierlocatie	1013	14	Verwijderen en aanbrengen geleiders op LOP	14.4	Ondersteuning bij verwijderen en aanbrengen haspel	2028	SV75560DSJ	Stage-V, >= 2019 , 75-560 kW, diesel, SCR: ja	32	401,2526023	24,07515614
{BAD94CD3-D6E2-4CA0-BE5C-582BC1090067}	Surface	lierterrein	eenheid	KIJ-BKK380 104	KIJ-BKK380 104_18_Lierlocatie	1013	14	Verwijderen en aanbrengen geleiders op LOP	14.5	Assistentie werkzaamheden	2028	SV75560DSJ	Stage-V, >= 2019 , 75-560 kW, diesel, SCR: ja	4	50,15657529	3,009394517
{BAD94CD3-D6E2-4CA0-BE5C-582BC1090067}	Surface	lierterrein	eenheid	KIJ-BKK380 104	KIJ-BKK380 104_18_Lierlocatie	1013	14	Verwijderen en aanbrengen geleiders op LOP	14.7	lier machine 10 ton	2028	SV75560DSJ	Stage-V, >= 2019 , 75-560 kW, diesel, SCR: ja	20	593,324208	35,59945248
{BAD94CD3-D6E2-4CA0-BE5C-582BC1090067}	Surface	lierterrein	eenheid	KIJ-BKK380 104	KIJ-BKK380 104_18_Lierlocatie	1013	14	Verwijderen en aanbrengen geleiders op LOP	14.9	Stroomvoorziening op locatie	2028	B4T	alle werktuigen op benzine, 4takt	10	19,97529229	0
{F71018FA-5DF1-4266-8691-306214F9A51F}	Surface	lierterrein	eenheid/m2	KIJ-BKK380 012	KIJ-BKK380 012_19_Lierlocatie	2025	4	Inrichting lieropstelling (45x45m) LOP	4.1	Aan- en afvoer materieelstukken	2027	ZUT	Zware utiliteitsvoertuigen (meer dan 6L cilinderinhoud) op diesel	1	31,96374372	
{F71018FA-5DF1-4266-8691-306214F9A51F}	Surface	lierterrein	eenheid/m2	KIJ-BKK380 012	KIJ-BKK380 012_19_Lierlocatie	2025	4	Inrichting lieropstelling (45x45m) LOP	4.3	Aanbrengen gronddoek	2027	SV75560DSJ	Stage-V, >= 2019 , 75-560 kW, diesel, SCR: ja	4,05	45,28511756	0,06
{F71018FA-5DF1-4266-8691-306214F9A51F}	Surface	lierterrein	eenheid/m2	KIJ-BKK380 012	KIJ-BKK380 012_19_Lierlocatie	2025	4	Inrichting lieropstelling (45x45m) LOP	4.4	Aanbrengen gronddoek	2027	SV75560DSJ	Stage-V, >= 2019 , 75-560 kW, diesel, SCR: ja	4,05	54,16717246	0,06
{F71018FA-5DF1-4266-8691-306214F9A51F}	Surface	lierterrein	eenheid/m2	KIJ-BKK380 012	KIJ-BKK380 012_19_Lierlocatie	2025	4	Inrichting lieropstelling (45x45m) LOP	4.6	Aanbrengen houtsnippers	2027	SV75560DSJ	Stage-V, >= 2019 , 75-560 kW, diesel, SCR: ja	13,5	150,9503919	0,06
{F71018FA-5DF1-4266-8691-306214F9A51F}	Surface	lierterrein	eenheid/m2	KIJ-BKK380 012	KIJ-BKK380 012_19_Lierlocatie	2025	4	Inrichting lieropstelling (45x45m) LOP	4.7	Aanbrengen houtsnippers	2027	SV75560DSJ	Stage-V, >= 2019 , 75-560 kW, diesel, SCR: ja	13,5	180,5572415	0,06
{F71018FA-5DF1-4266-8691-306214F9A51F}	Surface	lierterrein	eenheid/m2	KIJ-BKK380 012	KIJ-BKK380 012_19_Lierlocatie	2025	4	Inrichting lieropstelling (45x45m) LOP	4.9	Uitrijden rijplaten	2027	SV75560DSJ	Stage-V, >= 2019 , 75-560 kW, diesel, SCR: ja	13,50675	180,6475202	10,83885121
{F71018FA-5DF1-4266-8691-306214F9A51F}	Surface	lierterrein	eenheid/m2	KIJ-BKK380 012	KIJ-BKK380 012_19_Lierlocatie	2025	4	Inrichting lieropstelling (45x45m) LOP	4.10	Assistentie werkzaamheden	2027	SV75560DSJ	Stage-V, >= 2019 , 75-560 kW, diesel, SCR: ja	8	89,45208408	0,06
{F71018FA-5DF1-4266-8691-306214F9A51F}	Surface	lierterrein	eenheid/m2	KIJ-BKK380 012	KIJ-BKK380 012_19_Lierlocatie	2025	4	Inrichting lieropstelling (45x45m) LOP	4.12	Stroomvoorziening op locatie	2027	B4T	alle werktuigen op benzine, 4takt	1,764	3,523641561	
{F71018FA-5DF1-4266-8691-306214F9A51F}	Surface	lierterrein	eenheid/m2	KIJ-BKK380 012	KIJ-BKK380 012_19_Lierlocatie	2025	10	Opbreken lieropstelling (45x45m)	10.1	Opnemen rijplaten	2028	SV75560DSJ	Stage-V, >= 2019 , 75-560 kW, diesel, SCR: ja	13,50675	180,6475202	0,06
{F71018FA-5DF1-4266-8691-306214F9A51F}	Surface	lierterrein	eenheid/m2	KIJ-BKK380 012	KIJ-BKK380 012_19_Lierlocatie	2025	10	Opbreken lieropstelling (45x45m)	10.3	Opnemen houtsnippers	2028	SV75560DSJ	Stage-V, >= 2019 , 75-560 kW, diesel, SCR: ja	13,5	150,9503919	0,06
{F71018FA-5DF1-4266-8691-306214F9A51F}	Surface	lierterrein	eenheid/m2	KIJ-BKK380 012	KIJ-BKK380 012_19_Lierlocatie	2025	10	Opbreken lieropstelling (45x45m)	10.4	Opnemen houtsnippers	2028	SV75560DSJ	Stage-V, >= 2019 , 75-560 kW, diesel, SCR: ja	13,5	180,5572415	0,06
{F71018FA-5DF1-4266-8691-306214F9A51F}	Surface	lierterrein	eenheid/m2	KIJ-BKK380 012	KIJ-BKK380 012_19_Lierlocatie	2025	10	Opbreken lieropstelling (45x45m)	10.8	Terugbrengen leeflaag in oude staat + verwerken zetting	2028	SV75560DSJ	Stage-V, >= 2019 , 75-560 kW, diesel, SCR: ja	16,2	181,1404703	0,06
{F71018FA-5DF1-4266-8691-306214F9A51F}	Surface	lierterrein	eenheid/m2	KIJ-BKK380 012	KIJ-BKK380 012_19_Lierlocatie	2025	10	Opbreken lieropstelling (45x45m)	10.9	Inzaaien terrein	2028	SV75560DSJ	Stage-V, >= 2019 , 75-560 kW, diesel, SCR: ja	4,05	44,43920759	0,06
{F71018FA-5DF1-4266-8691-306214F9A51F}	Surface	lierterrein	eenheid	KIJ-BKK380 012	KIJ-BKK380 012_19_Lierlocatie	2025	10	Opbreken lieropstelling (45x45m)	10.12	Stroomvoorziening op locatie	2028	B4T	alle werktuigen op benzine, 4takt	1,764	3,523641561	0
{F71018FA-5DF1-4266-8691-306214F9A51F}	Surface	lierterrein	eenheid	KIJ-BKK380 012	KIJ-BKK380 012_19_Lierlocatie	2025	14	Verwijderen en aanbrengen geleiders op LOP	14.4	Ondersteuning bij verwijderen en aanbrengen haspel	2028	SV75560DSJ	Stage-V, >= 2019 , 75-560 kW, diesel, SCR: ja	32	401,2526023	24,07515614
{F71018FA-5DF1-4266-8691-306214F9A51F}	Surface	lierterrein	eenheid	KIJ-BKK380 012	KIJ-BKK380 012_19_Lierlocatie	2025	14	Verwijderen en aanbrengen geleiders op LOP	14.5	Assistentie werkzaamheden	2028	SV75560DSJ	Stage-V, >= 2019 , 75-560 kW, diesel, SCR: ja	4	50,15657529	3,009394517
{F71018FA-5DF1-4266-8691-306214F9A51F}	Surface	lierterrein	eenheid	KIJ-BKK380 012	KIJ-BKK380 012_19_Lierlocatie	2025	14	Verwijderen en aanbrengen geleiders op LOP	14.7	lier machine 10 ton	2028	SV75560DSJ	Stage-V, >= 2019 , 75-560 kW, diesel, SCR: ja	20	593,324208	35,59945248
{F71018FA-5DF1-4266-8691-306214F9A51F}	Surface	lierterrein	eenheid	KIJ-BKK380 012	KIJ-BKK380 012_19_Lierlocatie	2025	14	Verwijderen en aanbrengen geleiders op LOP	14.9	Stroomvoorziening op locatie	2028	B4T	alle werktuigen op benzine, 4takt	10	19,97529229	0
{ACB19EF4-A9BE-44DE-A367-92E0160E88E2}	Surface	lierterrein	eenheid/m2	KIJ-BKK380 012	KIJ-BKK380 012_20_Lierlocatie	1913	4	Inrichting lieropstelling (45x45m) LOP	4.1	Aan- en afvoer materieelstukken	2027	ZUT	Zware utiliteitsvoertuigen (meer dan 6L cilinderinhoud) op diesel	0,944691358	30,19587246	
{ACB19EF4-A9BE-44DE-A367-92E0160E88E2}	Surface	lierterrein	eenheid/m2	KIJ-BKK380 012	KIJ-BKK380 012_20_Lierlocatie	1913	4	Inrichting lieropstelling (45x45m) LOP	4.3	Aanbrengen gronddoek	2027	SV75560DSJ	Stage-V, >= 2019 , 75-560 kW, diesel, SCR: ja	3,826	42,78045921	0,056681481
{ACB19EF4-A9BE-44DE-A367-92E0160E88E2}	Surface	lierterrein	eenheid/m2	KIJ-BKK380 012	KIJ-BKK380 012_20_Lierlocatie	1913	4	Inrichting lieropstelling (45x45m) LOP	4.4	Aanbrengen gronddoek	2027	SV75560DSJ	Stage-V, >= 2019 , 75-560 kW, diesel, SCR: ja	3,826	51,17125971	0,056681481
{ACB19EF4-A9BE-44DE-A367-92E0160E88E2}	Surface	lierterrein	eenheid/m2	KIJ-BKK380 012	KIJ-BKK380 012_20_Lierlocatie	1913	4	Inrichting lieropstelling (45x45m) LOP	4.6	Aanbrengen houtsnippers	2027	SV75560DSJ	Stage-V, >= 2019 , 75-560 kW, diesel, SCR: ja	12,75333333	142,6015307	0,056681481
{ACB19EF4-A9BE-44DE-A367-92E0160E88E2}	Surface	lierterrein	eenheid/m2	KIJ-BKK380 012	KIJ-BKK380 012_20_Lierlocatie	1913	4	Inrichting lieropstelling (45x45m) LOP	4.7	Aanbrengen houtsnippers	2027	SV75560DSJ	Stage-V, >= 2019 , 75-560 kW, diesel, SCR: ja	12,75333333	170,5708657	0,056681481
{ACB19EF4-A9BE-44DE-A367-92E0160E88E2}	Surface	lierterrein	eenheid/m2	KIJ-BKK380 012	KIJ-BKK380 012_20_Lierlocatie	1913	4	Inrichting lieropstelling (45x45m) LOP	4.9	Uitrijden rijplaten	2027	SV75560DSJ	Stage-V, >= 2019 , 75-560 kW, diesel, SCR: ja	12,75971	170,6561511	10,23936907
{ACB19EF4-A9BE-44DE-A367-92E0160E88E2}	Surface	lierterrein	eenheid/m2	KIJ-BKK380 012	KIJ-BKK380 012_20_Lierlocatie	1913	4	Inrichting lieropstelling (45x45m) LOP	4.10	Assistentie werkzaamheden	2027	SV75560DSJ	Stage-V, >= 2019 , 75-560 kW, diesel, SCR: ja	7,557530864	84,50461078	0,056681481
{ACB19EF4-A9BE-44DE-A367-92E0160E88E2}	Surface	lierterrein	eenheid/m2	KIJ-BKK380 012	KIJ-BKK380 012_20_Lierlocatie	1913	4	Inrichting lieropstelling (45x45m) LOP	4.12	Stroomvoorziening op locatie	2027	B4T	alle werktuigen op benzine, 4takt	1,666435556	3,328753731	
{ACB19EF4-A9BE-44DE-A367-92E0160E88E2}	Surface	lierterrein	eenheid/m2	KIJ-BKK380 012	KIJ-BKK380 012_20_Lierlocatie	1913	10	Opbreken lieropstelling (45x45m)	10.1	Opnemen rijplaten	2028	SV75560DSJ	Stage-V, >= 2019 , 75-560 kW, diesel, SCR: ja	12,75971	170,6561511	0,056681481
{ACB19EF4-A9BE-44DE-A367-92E0160E88E2}	Surface	lierterrein	eenheid/m2	KIJ-BKK380 012	KIJ-BKK380 012_20_Lierlocatie	1913	10	Opbreken lieropstelling (45x45m)	10.3	Opnemen houtsnippers	2028	SV75560DSJ	Stage-V, >= 2019 , 75-560 kW, diesel, SCR: ja	12,75333333	142,6015307	0,056681481
{ACB19EF4-A9BE-44DE-A367-92E0160E88E2}	Surface	lierterrein	eenheid/m2	KIJ-BKK380 012	KIJ-BKK380 012_20_Lierlocatie	1913	10	Opbreken lieropstelling (45x45m)	10.4	Opnemen houtsnippers	2028	SV75560DSJ	Stage-V, >= 2019 , 75-560 kW, diesel, SCR: ja	12,75333333	170,5708657	0,056681481
{ACB19EF4-A9BE-44DE-A367-92E0160E88E2}	Surface	lierterrein	eenheid/m2	KIJ-BKK380 012	KIJ-BKK380 012_20_Lierlocatie	1913	10	Opbreken lieropstelling (45x45m)	10.8	Terugbrengen leeflaag in oude staat + verwerken zetting	2028	SV75560DSJ	Stage-V, >= 2019 , 75-560 kW, diesel, SCR: ja	15,304	171,1218368	0,056681481
{ACB19EF4-A9BE-44DE-A367-92E0160E88E2}	Surface	lierterrein	eenheid/m2	KIJ-BKK380 012	KIJ-BKK380 012_20_Lierlocatie	1913	10	Opbreken lieropstelling (45x45m)	10.9	Inzaaien terrein	2028	SV75560DSJ	Stage-V, >= 2019 , 75-560 kW, diesel, SCR: ja	3,826	41,98133537	0,056681481
{ACB19EF4-A9BE-44DE-A367-92E0160E88E2}	Surface	lierterrein	eenheid	KIJ-BKK380 012	KIJ-BKK380 012_20_Lierlocatie	1913	10	Opbreken lieropstelling (45x45m)	10.12	Stroomvoorziening op locatie	2028	B4T	alle werktuigen op benzine, 4takt	1,764	3,523641561	0
{ACB19EF4-A9BE-44DE-A367-92E0160E88E2}	Surface	lierterrein	eenheid	KIJ-BKK380 012	KIJ-BKK380 012_20_Lierlocatie	1913	14	Verwijderen en aanbrengen geleiders op LOP	14.4	Ondersteuning bij verwijderen en aanbrengen haspel	2028	SV75560DSJ	Stage-V, >= 2019 , 75-560 kW, diesel, SCR: ja	32	401,2526023	24,07515614
{ACB19EF4-A9BE-44DE-A367-92E0160E88E2}	Surface	lierterrein	eenheid	KIJ-BKK380 012	KIJ-BKK380 012_20_Lierlocatie	1913	14	Verwijderen en aanbrengen geleiders op LOP	14.5	Assistentie werkzaamheden	2028	SV75560DSJ	Stage-V, >= 2019 , 75-560 kW, diesel, SCR: ja	4	50,15657529	3,009394517
{ACB19EF4-A9BE-44DE-A367-92E0160E88E2}	Surface	lierterrein	eenheid	KIJ-BKK380 012	KIJ-BKK380 012_20_Lierlocatie	1913	14	Verwijderen en aanbrengen geleiders op LOP	14.7	lier machine 10 ton	2028	SV75560DSJ	Stage-V, >= 2019 , 75-560 kW, diesel, SCR: ja	20	593,324208	35,59945248
{ACB19EF4-A9BE-44DE-A367-92E0160E88E2}	Surface	lierterrein	eenheid	KIJ-BKK380 012	KIJ-BKK380 012_20_Lierlocatie	1913	14	Verwijderen en aanbrengen geleiders op LOP	14.9	Stroomvoorziening op locatie	2028	B4T	alle werktuigen op benzine, 4takt	10	19,97529229	0
{026751C3-711E-4070-8DCB-12966B48BE7D}	Surface	lierterrein	eenheid/m2	KIJ-BKK380 094	KIJ-BKK380 094_21_Lierlocatie	2026	4	Inrichting lieropstelling (45x45m) LOP	4.1	Aan- en afvoer materieelstukken	2027	ZUT	Zware utiliteitsvoertuigen (meer dan 6L cilinderinhoud) op diesel	1,000493827	31,97952829	
{026751C3-711E-4070-8DCB-12966B48BE7D}	Surface	lierterrein	eenheid/m2	KIJ-BKK380 094	KIJ-BKK380 094_21_Lierlocatie	2026	4	Inrichting lieropstelling (45x45m) LOP	4.3	Aanbrengen gronddoek	2027	SV75560DSJ	Stage-V, >= 2019 , 75-560 kW, diesel, SCR: ja	4,052	45,30748058	0,06002963
{026751C3-711E-4070-8DCB-12966B48BE7D}	Surface	lierterrein	eenheid/m2	KIJ-BKK380 094	KIJ-BKK380 094_21_Lierlocatie	2026	4	Inrichting lieropstelling (45x45m) LOP	4.4	Aanbrengen gronddoek	2027	SV75560DSJ	Stage-V, >= 2019 , 75-560 kW, diesel, SCR: ja	4,052	54,19392168	0,06002963
{026751C3-711E-4070-8DCB-12966B48BE7D}	Surface	lierterrein	eenheid/m2	KIJ-BKK380 094	KIJ-BKK380 094_21_Lierlocatie	2026	4	Inrichting lieropstelling (45x45m) LOP	4.6	Aanbrengen houtsnippers	2027	SV75560DSJ	Stage-V, >= 2019 , 75-560 kW, diesel, SCR: ja	13,50666667	151,0249353	0,06002963
{026751C3-711E-4070-8DCB-12966B48BE7D}	Surface	lierterrein	eenheid/m2	KIJ-BKK380 094	KIJ-BKK380 094_21_Lierlocatie	2026	4	Inrichting lieropstelling (45x45m) LOP	4.7	Aanbrengen houtsnippers	2027	SV75560DSJ	Stage-V, >= 2019 , 75-560 kW, diesel, SCR: ja	13,50666667	180,6464056	0,06002963
{026751C3-711E-4070-8DCB-12966B48BE7D}	Surface	lierterrein	eenheid/m2	KIJ-BKK380 094	KIJ-BKK380 094_21_Lierlocatie	2026	4	Inrichting lieropstelling (45x45m) LOP	4.9	Uitrijden rijplaten	2027	SV75560DSJ	Stage-V, >= 2019 , 75-560 kW, diesel, SCR: ja	13,51342	180,7367288	10,84420373
{026751C3-711E-4070-8DCB-12966B48BE7D}	Surface	lierterrein	eenheid/m2	KIJ-BKK380 094	KIJ-BKK380 094_21_Lierlocatie	2026	4	Inrichting lieropstelling (45x45m) LOP	4.10	Assistentie werkzaamheden	2027	SV75560DSJ	Stage-V, >= 2019 , 75-560 kW, diesel, SCR: ja	8,003950617	89,49625794	0,06002963
{026751C3-711E-4070-8DCB-12966B48BE7D}	Surface	lierterrein	eenheid/m2	KIJ-BKK380 094	KIJ-BKK380 094_21_Lierlocatie	2026	4	Inrichting lieropstelling (45x45m) LOP	4.12	Stroomvoorziening op locatie	2027	B4T	alle werktuigen op benzine, 4takt	1,764871111	3,525381631	
{026751C3-711E-4070-8DCB-12966B48BE7D}	Surface	lierterrein	eenheid/m2	KIJ-BKK380 094	KIJ-BKK380 094_21_Lierlocatie	2026	10	Opbreken lieropstelling (45x45m)	10.1	Opnemen rijplaten	2028	SV75560DSJ	Stage-V, >= 2019 , 75-560 kW, diesel, SCR: ja	13,51342	180,7367288	0,06002963
{026751C3-711E-4070-8DCB-12966B48BE7D}	Surface	lierterrein	eenheid/m2	KIJ-BKK380 094	KIJ-BKK380 094_21_Lierlocatie	2026	10	Opbreken lieropstelling (45x45m)	10.3	Opnemen houtsnippers	2028	SV75560DSJ	Stage-V, >= 2019 , 75-560 kW, diesel, SCR: ja	13,50666667	151,0249353	0,06002963
{026751C3-711E-4070-8DCB-12966B48BE7D}	Surface	lierterrein	eenheid/m2	KIJ-BKK380 094	KIJ-BKK380 094_21_Lierlocatie	2026	10	Opbreken lieropstelling (45x45m)	10.4	Opnemen houtsnippers	2028	SV75560DSJ	Stage-V, >= 2019 , 75-560 kW, diesel, SCR: ja	13,50666667	180,6464056	0,06002963
{026751C3-711E-4070-8DCB-12966B48BE7D}	Surface	lierterrein	eenheid/m2	KIJ-BKK380 094	KIJ-BKK380 094_21_Lierlocatie	2026	10	Opbreken lieropstelling (45x45m)	10.8	Terugbrengen leeflaag in oude staat + verwerken zetting	2028	SV75560DSJ	Stage-V, >= 2019 , 75-560 kW, diesel, SCR: ja	16,208	181,2299223	0,06002963
{026751C3-711E-4070-8DCB-12966B48BE7D}	Surface	lierterrein	eenheid/m2	KIJ-BKK380 094	KIJ-BKK380 094_21_Lierlocatie	2026	10	Opbreken lieropstelling (45x45m)	10.9	Inzaaien terrein	2028	SV75560DSJ	Stage-V, >= 2019 , 75-560 kW, diesel, SCR: ja	4,052	44,46115288	0,06002963
{026751C3-711E-4070-8DCB-12966B48BE7D}	Surface	lierterrein	eenheid	KIJ-BKK380 094	KIJ-BKK380 094_21_Lierlocatie	2026	10	Opbreken lieropstelling (45x45m)	10.12	Stroomvoorziening op locatie	2028	B4T	alle werktuigen op benzine, 4takt	1,764	3,523641561	0
{026751C3-711E-4070-8DCB-12966B48BE7D}	Surface	lierterrein	eenheid	KIJ-BKK380 094	KIJ-BKK380 094_21_Lierlocatie	2026	14	Verwijderen en aanbrengen geleiders op LOP	14.4	Ondersteuning bij verwijderen en aanbrengen haspel	2028	SV75560DSJ	Stage-V, >= 2019 , 75-560 kW, diesel, SCR: ja	32	401,2526023	24,07515614
{026751C3-711E-4070-8DCB-12966B48BE7D}	Surface	lierterrein	eenheid	KIJ-BKK380 094	KIJ-BKK380 094_21_Lierlocatie	2026	14	Verwijderen en aanbrengen geleiders op LOP	14.5	Assistentie werkzaamheden	2028	SV75560DSJ	Stage-V, >= 2019 , 75-560 kW, diesel, SCR: ja	4	50,15657529	3,009394517
{026751C3-711E-4070-8DCB-12966B48BE7D}	Surface	lierterrein	eenheid	KIJ-BKK380 094	KIJ-BKK380 094_21_Lierlocatie	2026	14	Verwijderen en aanbrengen geleiders op LOP	14.7	lier machine 10 ton	2028	SV75560DSJ	Stage-V, >= 2019 , 75-560 kW, diesel, SCR: ja	20	593,324208	35,59945248
{026751C3-711E-4070-8DCB-12966B48BE7D}	Surface	lierterrein	eenheid	KIJ-BKK380 094	KIJ-BKK380 094_21_Lierlocatie	2026	14	Verwijderen en aanbrengen geleiders op LOP	14.9	Stroomvoorziening op locatie	2028	B4T	alle werktuigen op benzine, 4takt	10	19,97529229	0
{86E2372C-976A-419F-AD42-A4A521673F5D}	Surface	lierterrein	eenheid/m2	BKK-DIM380 137	BKK-DIM380 137_22_Lierlocatie	2026	4	Inrichting lieropstelling (45x45m) LOP	4.1	Aan- en afvoer materieelstukken	2027	ZUT	Zware utiliteitsvoertuigen (meer dan 6L cilinderinhoud) op diesel	1,000493827	31,97952829	

{4483BBA5-43B7-46E6-9009-CEDEDB2E4B6C}	Surface	lierterrein	eenheid	KIJ-BKK380 094	KIJ-BKK380 094_38_Lierlocatie	1814	10	Opbreken lieropstelling (45x45m)	10.12	Stroomvoorziening op locatie	2028	B4T	alle werktuigen op benzine, 4takt	1,764	3,523641561	0
{4483BBA5-43B7-46E6-9009-CEDEDB2E4B6C}	Surface	lierterrein	eenheid	KIJ-BKK380 094	KIJ-BKK380 094_38_Lierlocatie	1814	14	Verwijderen en aanbrengen geleiders op LOP	14.4	Ondersteuning bij verwijderen en aanbrengen haspel	2028	SV75560DSJ	Stage-V, >= 2019 , 75-560 kW, diesel, SCR: ja	32	401,2526023	24,07515614
{4483BBA5-43B7-46E6-9009-CEDEDB2E4B6C}	Surface	lierterrein	eenheid	KIJ-BKK380 094	KIJ-BKK380 094_38_Lierlocatie	1814	14	Verwijderen en aanbrengen geleiders op LOP	14.5	Assistentie werkzaamheden	2028	SV75560DSJ	Stage-V, >= 2019 , 75-560 kW, diesel, SCR: ja	4	50,15657529	3,009394517
{4483BBA5-43B7-46E6-9009-CEDEDB2E4B6C}	Surface	lierterrein	eenheid	KIJ-BKK380 094	KIJ-BKK380 094_38_Lierlocatie	1814	14	Verwijderen en aanbrengen geleiders op LOP	14.7	lier machine 10 ton	2028	SV75560DSJ	Stage-V, >= 2019 , 75-560 kW, diesel, SCR: ja	20	593,324208	35,59945248
{4483BBA5-43B7-46E6-9009-CEDEDB2E4B6C}	Surface	lierterrein	eenheid	KIJ-BKK380 094	KIJ-BKK380 094_38_Lierlocatie	1814	14	Verwijderen en aanbrengen geleiders op LOP	14.9	Stroomvoorziening op locatie	2028	B4T	alle werktuigen op benzine, 4takt	10	19,97529229	0
{1A8ACF1D-35F4-45D7-9FDB-FB08399309BA}	Surface	lierterrein	eenheid/m2	BKK-DIM380 105	BKK-DIM380 105_39_Lierlocatie	573	4	Inrichting lieropstelling (45x45m) LOP	4.1	Aan- en afvoer materieelstukken	2027	ZUT	Zware utiliteitsvoertuigen (meer dan 6L cilinderinhoud) op diesel	0,282962963	9,044555631	
{1A8ACF1D-35F4-45D7-9FDB-FB08399309BA}	Surface	lierterrein	eenheid/m2	BKK-DIM380 105	BKK-DIM380 105_39_Lierlocatie	573	4	Inrichting lieropstelling (45x45m) LOP	4.3	Aanbrengen gronddoek	2027	SV75560DSJ	Stage-V, >= 2019 , 75-560 kW, diesel, SCR: ja	1,146	12,81401104	0,016977778
{1A8ACF1D-35F4-45D7-9FDB-FB08399309BA}	Surface	lierterrein	eenheid/m2	BKK-DIM380 105	BKK-DIM380 105_39_Lierlocatie	573	4	Inrichting lieropstelling (45x45m) LOP	4.4	Aanbrengen gronddoek	2027	SV75560DSJ	Stage-V, >= 2019 , 75-560 kW, diesel, SCR: ja	1,146	15,32730361	0,016977778
{1A8ACF1D-35F4-45D7-9FDB-FB08399309BA}	Surface	lierterrein	eenheid/m2	BKK-DIM380 105	BKK-DIM380 105_39_Lierlocatie	573	4	Inrichting lieropstelling (45x45m) LOP	4.6	Aanbrengen houtsnippers	2027	SV75560DSJ	Stage-V, >= 2019 , 75-560 kW, diesel, SCR: ja	3,82	42,71337015	0,016977778
{1A8ACF1D-35F4-45D7-9FDB-FB08399309BA}	Surface	lierterrein	eenheid/m2	BKK-DIM380 105	BKK-DIM380 105_39_Lierlocatie	573	4	Inrichting lieropstelling (45x45m) LOP	4.7	Aanbrengen houtsnippers	2027	SV75560DSJ	Stage-V, >= 2019 , 75-560 kW, diesel, SCR: ja	3,82	51,09101205	0,016977778
{1A8ACF1D-35F4-45D7-9FDB-FB08399309BA}	Surface	lierterrein	eenheid/m2	BKK-DIM380 105	BKK-DIM380 105_39_Lierlocatie	573	4	Inrichting lieropstelling (45x45m) LOP	4.9	Uitrijden rijplaten	2027	SV75560DSJ	Stage-V, >= 2019 , 75-560 kW, diesel, SCR: ja	3,82191	51,11655756	3,066993453
{1A8ACF1D-35F4-45D7-9FDB-FB08399309BA}	Surface	lierterrein	eenheid/m2	BKK-DIM380 105	BKK-DIM380 105_39_Lierlocatie	573	4	Inrichting lieropstelling (45x45m) LOP	4.10	Assistentie werkzaamheden	2027	SV75560DSJ	Stage-V, >= 2019 , 75-560 kW, diesel, SCR: ja	2,263703704	25,31162675	0,016977778
{1A8ACF1D-35F4-45D7-9FDB-FB08399309BA}	Surface	lierterrein	eenheid/m2	BKK-DIM380 105	BKK-DIM380 105_39_Lierlocatie	573	4	Inrichting lieropstelling (45x45m) LOP	4.12	Stroomvoorziening op locatie	2027	B4T	alle werktuigen op benzine, 4takt	0,499146667	0,997060056	
{1A8ACF1D-35F4-45D7-9FDB-FB08399309BA}	Surface	lierterrein	eenheid/m2	BKK-DIM380 105	BKK-DIM380 105_39_Lierlocatie	573	10	Opbreken lieropstelling (45x45m)	10.1	Opnemen rijplaten	2028	SV75560DSJ	Stage-V, >= 2019 , 75-560 kW, diesel, SCR: ja	3,82191	51,11655756	0,016977778
{1A8ACF1D-35F4-45D7-9FDB-FB08399309BA}	Surface	lierterrein	eenheid/m2	BKK-DIM380 105	BKK-DIM380 105_39_Lierlocatie	573	10	Opbreken lieropstelling (45x45m)	10.3	Opnemen houtsnippers	2028	SV75560DSJ	Stage-V, >= 2019 , 75-560 kW, diesel, SCR: ja	3,82	42,71337015	0,016977778
{1A8ACF1D-35F4-45D7-9FDB-FB08399309BA}	Surface	lierterrein	eenheid/m2	BKK-DIM380 105	BKK-DIM380 105_39_Lierlocatie	573	10	Opbreken lieropstelling (45x45m)	10.4	Opnemen houtsnippers	2028	SV75560DSJ	Stage-V, >= 2019 , 75-560 kW, diesel, SCR: ja	3,82	51,09101205	0,016977778
{1A8ACF1D-35F4-45D7-9FDB-FB08399309BA}	Surface	lierterrein	eenheid/m2	BKK-DIM380 105	BKK-DIM380 105_39_Lierlocatie	573	10	Opbreken lieropstelling (45x45m)	10.8	Terugbrengen leeflaag in oude staat + verwerken zetting	2028	SV75560DSJ	Stage-V, >= 2019 , 75-560 kW, diesel, SCR: ja	4,584	51,25604418	0,016977778
{1A8ACF1D-35F4-45D7-9FDB-FB08399309BA}	Surface	lierterrein	eenheid/m2	BKK-DIM380 105	BKK-DIM380 105_39_Lierlocatie	573	10	Opbreken lieropstelling (45x45m)	10.9	Inzaaien terrein	2028	SV75560DSJ	Stage-V, >= 2019 , 75-560 kW, diesel, SCR: ja	1,146	12,57464985	0,016977778
{1A8ACF1D-35F4-45D7-9FDB-FB08399309BA}	Surface	lierterrein	eenheid	BKK-DIM380 105	BKK-DIM380 105_39_Lierlocatie	573	10	Opbreken lieropstelling (45x45m)	10.12	Stroomvoorziening op locatie	2028	B4T	alle werktuigen op benzine, 4takt	1,764	3,523641561	0
{1A8ACF1D-35F4-45D7-9FDB-FB08399309BA}	Surface	lierterrein	eenheid	BKK-DIM380 105	BKK-DIM380 105_39_Lierlocatie	573	14	Verwijderen en aanbrengen geleiders op LOP	14.4	Ondersteuning bij verwijderen en aanbrengen haspel	2028	SV75560DSJ	Stage-V, >= 2019 , 75-560 kW, diesel, SCR: ja	32	401,2526023	24,07515614
{1A8ACF1D-35F4-45D7-9FDB-FB08399309BA}	Surface	lierterrein	eenheid	BKK-DIM380 105	BKK-DIM380 105_39_Lierlocatie	573	14	Verwijderen en aanbrengen geleiders op LOP	14.5	Assistentie werkzaamheden	2028	SV75560DSJ	Stage-V, >= 2019 , 75-560 kW, diesel, SCR: ja	4	50,15657529	3,009394517
{1A8ACF1D-35F4-45D7-9FDB-FB08399309BA}	Surface	lierterrein	eenheid	BKK-DIM380 105	BKK-DIM380 105_39_Lierlocatie	573	14	Verwijderen en aanbrengen geleiders op LOP	14.7	lier machine 10 ton	2028	SV75560DSJ	Stage-V, >= 2019 , 75-560 kW, diesel, SCR: ja	20	593,324208	35,59945248
{1A8ACF1D-35F4-45D7-9FDB-FB08399309BA}	Surface	lierterrein	eenheid	BKK-DIM380 105	BKK-DIM380 105_39_Lierlocatie	573	14	Verwijderen en aanbrengen geleiders op LOP	14.9	Stroomvoorziening op locatie	2028	B4T	alle werktuigen op benzine, 4takt	10	19,97529229	0
{11A097C7-C5FF-4057-9786-32E589129E0A}	Surface	lierterrein	eenheid/m2	BKK-DIM380 155N	BKK-DIM380 155N_40_Lierlocatie	730	4	Inrichting lieropstelling (45x45m) LOP	4.1	Aan- en afvoer materieelstukken	2027	ZUT	Zware utiliteitsvoertuigen (meer dan 6L cilinderinhoud) op diesel	0,360493827	11,5227323	
{11A097C7-C5FF-4057-9786-32E589129E0A}	Surface	lierterrein	eenheid/m2	BKK-DIM380 155N	BKK-DIM380 155N_40_Lierlocatie	730	4	Inrichting lieropstelling (45x45m) LOP	4.3	Aanbrengen gronddoek	2027	SV75560DSJ	Stage-V, >= 2019 , 75-560 kW, diesel, SCR: ja	1,46	16,32500534	0,02162963
{11A097C7-C5FF-4057-9786-32E589129E0A}	Surface	lierterrein	eenheid/m2	BKK-DIM380 155N	BKK-DIM380 155N_40_Lierlocatie	730	4	Inrichting lieropstelling (45x45m) LOP	4.4	Aanbrengen gronddoek	2027	SV75560DSJ	Stage-V, >= 2019 , 75-560 kW, diesel, SCR: ja	1,46	19,52693131	0,02162963
{11A097C7-C5FF-4057-9786-32E589129E0A}	Surface	lierterrein	eenheid/m2	BKK-DIM380 155N	BKK-DIM380 155N_40_Lierlocatie	730	4	Inrichting lieropstelling (45x45m) LOP	4.6	Aanbrengen houtsnippers	2027	SV75560DSJ	Stage-V, >= 2019 , 75-560 kW, diesel, SCR: ja	4,866666667	54,41668448	0,02162963
{11A097C7-C5FF-4057-9786-32E589129E0A}	Surface	lierterrein	eenheid/m2	BKK-DIM380 155N	BKK-DIM380 155N_40_Lierlocatie	730	4	Inrichting lieropstelling (45x45m) LOP	4.7	Aanbrengen houtsnippers	2027	SV75560DSJ	Stage-V, >= 2019 , 75-560 kW, diesel, SCR: ja	4,866666667	65,08977102	0,02162963
{11A097C7-C5FF-4057-9786-32E589129E0A}	Surface	lierterrein	eenheid/m2	BKK-DIM380 155N	BKK-DIM380 155N_40_Lierlocatie	730	4	Inrichting lieropstelling (45x45m) LOP	4.9	Uitrijden rijplaten	2027	SV75560DSJ	Stage-V, >= 2019 , 75-560 kW, diesel, SCR: ja	4,8691	65,12231591	3,907338955
{11A097C7-C5FF-4057-9786-32E589129E0A}	Surface	lierterrein	eenheid/m2	BKK-DIM380 155N	BKK-DIM380 155N_40_Lierlocatie	730	4	Inrichting lieropstelling (45x45m) LOP	4.10	Assistentie werkzaamheden	2027	SV75560DSJ	Stage-V, >= 2019 , 75-560 kW, diesel, SCR: ja	2,883950617	32,24692414	0,02162963
{11A097C7-C5FF-4057-9786-32E589129E0A}	Surface	lierterrein	eenheid/m2	BKK-DIM380 155N	BKK-DIM380 155N_40_Lierlocatie	730	4	Inrichting lieropstelling (45x45m) LOP	4.12	Stroomvoorziening op locatie	2027	B4T	alle werktuigen op benzine, 4takt	0,635911111	1,270251032	
{11A097C7-C5FF-4057-9786-32E589129E0A}	Surface	lierterrein	eenheid/m2	BKK-DIM380 155N	BKK-DIM380 155N_40_Lierlocatie	730	10	Opbreken lieropstelling (45x45m)	10.1	Opnemen rijplaten	2028	SV75560DSJ	Stage-V, >= 2019 , 75-560 kW, diesel, SCR: ja	4,8691	65,12231591	0,02162963
{11A097C7-C5FF-4057-9786-32E589129E0A}	Surface	lierterrein	eenheid/m2	BKK-DIM380 155N	BKK-DIM380 155N_40_Lierlocatie	730	10	Opbreken lieropstelling (45x45m)	10.3	Opnemen houtsnippers	2028	SV75560DSJ	Stage-V, >= 2019 , 75-560 kW, diesel, SCR: ja	4,866666667	54,41668448	0,02162963
{11A097C7-C5FF-4057-9786-32E589129E0A}	Surface	lierterrein	eenheid/m2	BKK-DIM380 155N	BKK-DIM380 155N_40_Lierlocatie	730	10	Opbreken lieropstelling (45x45m)	10.4	Opnemen houtsnippers	2028	SV75560DSJ	Stage-V, >= 2019 , 75-560 kW, diesel, SCR: ja	4,866666667	65,08977102	0,02162963
{11A097C7-C5FF-4057-9786-32E589129E0A}	Surface	lierterrein	eenheid/m2	BKK-DIM380 155N	BKK-DIM380 155N_40_Lierlocatie	730	10	Opbreken lieropstelling (45x45m)	10.8	Terugbrengen leeflaag in oude staat + verwerken zetting	2028	SV75560DSJ	Stage-V, >= 2019 , 75-560 kW, diesel, SCR: ja	5,84	65,30002138	0,02162963
{11A097C7-C5FF-4057-9786-32E589129E0A}	Surface	lierterrein	eenheid/m2	BKK-DIM380 155N	BKK-DIM380 155N_40_Lierlocatie	730	10	Opbreken lieropstelling (45x45m)	10.9	Inzaaien terrein	2028	SV75560DSJ	Stage-V, >= 2019 , 75-560 kW, diesel, SCR: ja	1,46	16,02006002	0,02162963
{11A097C7-C5FF-4057-9786-32E589129E0A}	Surface	lierterrein	eenheid	BKK-DIM380 155N	BKK-DIM380 155N_40_Lierlocatie	730	10	Opbreken lieropstelling (45x45m)	10.12	Stroomvoorziening op locatie	2028	B4T	alle werktuigen op benzine, 4takt	1,764	3,523641561	0
{11A097C7-C5FF-4057-9786-32E589129E0A}	Surface	lierterrein	eenheid	BKK-DIM380 155N	BKK-DIM380 155N_40_Lierlocatie	730	14	Verwijderen en aanbrengen geleiders op LOP	14.4	Ondersteuning bij verwijderen en aanbrengen haspel	2028	SV75560DSJ	Stage-V, >= 2019 , 75-560 kW, diesel, SCR: ja	32	401,2526023	24,07515614
{11A097C7-C5FF-4057-9786-32E589129E0A}	Surface	lierterrein	eenheid	BKK-DIM380 155N	BKK-DIM380 155N_40_Lierlocatie	730	14	Verwijderen en aanbrengen geleiders op LOP	14.5	Assistentie werkzaamheden	2028	SV75560DSJ	Stage-V, >= 2019 , 75-560 kW, diesel, SCR: ja	4	50,15657529	3,009394517
{11A097C7-C5FF-4057-9786-32E589129E0A}	Surface	lierterrein	eenheid	BKK-DIM380 155N	BKK-DIM380 155N_40_Lierlocatie	730	14	Verwijderen en aanbrengen geleiders op LOP	14.7	lier machine 10 ton	2028	SV75560DSJ	Stage-V, >= 2019 , 75-560 kW, diesel, SCR: ja	20	593,324208	35,59945248
{11A097C7-C5FF-4057-9786-32E589129E0A}	Surface	lierterrein	eenheid	BKK-DIM380 155N	BKK-DIM380 155N_40_Lierlocatie	730	14	Verwijderen en aanbrengen geleiders op LOP	14.9	Stroomvoorziening op locatie	2028	B4T	alle werktuigen op benzine, 4takt	10	19,97529229	0
{D36ECF5C-DBB8-4206-A2C9-3825F6B854CE}	Surface	lierterrein	eenheid/m2	KIJ-BKK380 047	KIJ-BKK380 047_41_Lierlocatie	647	4	Inrichting lieropstelling (45x45m) LOP	4.1	Aan- en afvoer materieelstukken	2027	ZUT	Zware utiliteitsvoertuigen (meer dan 6L cilinderinhoud) op diesel	0,319506173	10,21261343	
{D36ECF5C-DBB8-4206-A2C9-3825F6B854CE}	Surface	lierterrein	eenheid/m2	KIJ-BKK380 047	KIJ-BKK380 047_41_Lierlocatie	647	4	Inrichting lieropstelling (45x45m) LOP	4.3	Aanbrengen gronddoek	2027	SV75560DSJ	Stage-V, >= 2019 , 75-560 kW, diesel, SCR: ja	1,294	14,4688746	0,01917037
{D36ECF5C-DBB8-4206-A2C9-3825F6B854CE}	Surface	lierterrein	eenheid/m2	KIJ-BKK380 047	KIJ-BKK380 047_41_Lierlocatie	647	4	Inrichting lieropstelling (45x45m) LOP	4.4	Aanbrengen gronddoek	2027	SV75560DSJ	Stage-V, >= 2019 , 75-560 kW, diesel, SCR: ja	1,294	17,30674597	0,01917037
{D36ECF5C-DBB8-4206-A2C9-3825F6B854CE}	Surface	lierterrein	eenheid/m2	KIJ-BKK380 047	KIJ-BKK380 047_41_Lierlocatie	647	4	Inrichting lieropstelling (45x45m) LOP	4.6	Aanbrengen houtsnippers	2027	SV75560DSJ	Stage-V, >= 2019 , 75-560 kW, diesel, SCR: ja	4,313333333	48,229582	0,01917037
{D36ECF5C-DBB8-4206-A2C9-3825F6B854CE}	Surface	lierterrein	eenheid/m2	KIJ-BKK380 047	KIJ-BKK380 047_41_Lierlocatie	647	4	Inrichting lieropstelling (45x45m) LOP	4.7	Aanbrengen houtsnippers	2027	SV75560DSJ	Stage-V, >= 2019 , 75-560 kW, diesel, SCR: ja	4,313333333	57,68915322	0,01917037
{D36ECF5C-DBB8-4206-A2C9-3825F6B854CE}	Surface	lierterrein	eenheid/m2	KIJ-BKK380 047	KIJ-BKK380 047_41_Lierlocatie	647	4	Inrichting lieropstelling (45x45m) LOP	4.9	Uitrijden rijplaten	2027	SV75560DSJ	Stage-V, >= 2019 , 75-560 kW, diesel, SCR: ja	4,31549	57,7179978	3,463079868
{D36ECF5C-DBB8-4206-A2C9-3825F6B854CE}	Surface	lierterrein	eenheid/m2	KIJ-BKK380 047	KIJ-BKK380 047_41_Lierlocatie	647	4	Inrichting lieropstelling (45x45m) LOP	4.10	Assistentie werkzaamheden	2027	SV75560DSJ	Stage-V, >= 2019 , 75-560 kW, diesel, SCR: ja	2,556049383	28,58049304	0,01917037
{D36ECF5C-DBB8-4206-A2C9-3825F6B854CE}	Surface	lierterrein	eenheid/m2	KIJ-BKK380 047	KIJ-BKK380 047_41_Lierlocatie	647	4	Inrichting lieropstelling (45x45m) LOP	4.12	Stroomvoorziening op locatie	2027	B4T	alle werktuigen op benzine, 4takt	0,563608889	1,12582523	
{D36ECF5C-DBB8-4206-A2C9-3825F6B854CE}	Surface	lierterrein	eenheid/m2	KIJ-BKK380 047	KIJ-BKK380 047_41_Lierlocatie	647	10	Opbreken lieropstelling (45x45m)	10.1	Opnemen rijplaten	2028	SV75560DSJ	Stage-V, >= 2019 , 75-560 kW, diesel, SCR: ja	4,31549	57,7179978	0,01917037
{D36ECF5C-DBB8-4206-A2C9-3825F6B854CE}	Surface	lierterrein	eenheid/m2	KIJ-BKK380 047	KIJ-BKK380 047_41_Lierlocatie	647	10	Opbreken lieropstelling (45x45m)	10.3	Opnemen houtsnippers	2028	SV75560DSJ	Stage-V, >= 2019 , 75-560 kW, diesel, SCR: ja	4,313333333	48,229582	0,01917037
{D36ECF5C-DBB8-4206-A2C9-3825F6B854CE}	Surface	lierterrein	eenheid/m2	KIJ-BKK380 047	KIJ-BKK380 047_41_Lierlocatie	647	10	Opbreken lieropstelling (45x45m)	10.4	Opnemen houtsnippers	2028	SV75560DSJ	Stage-V, >= 2019 , 75-560 kW, diesel, SCR: ja	4,313333333	57,68915322	0,01917037
{D36ECF5C-DBB8-4206-A2C9-3825F6B854CE}	Surface	lierterrein	eenheid/m2	KIJ-BKK380 047	KIJ-BKK380 047_41_Lierlocatie	647	10	Opbreken lieropstelling (45x45m)	10.8	Terugbrengen leeflaag in oude staat + verwerken zetting	2028	SV75560DSJ	Stage-V, >= 2019 , 75-560 kW, diesel, SCR: ja	5,176	57,8754984	0,01917037
{D36ECF5C-DBB8-4206-A2C9-3825F6B854CE}	Surface	lierterrein	eenheid/m2	KIJ-BKK380 047	KIJ-BKK380 047_41_Lierlocatie	647	10	Opbreken lieropstelling (45x45m)	10.9	Inzaaien terrein	2028	SV75560DSJ	Stage-V, >= 2019 , 75-560 kW, diesel, SCR: ja	1,294	14,19860114	0,01917037
{D36ECF5C-DBB8-4206-A2C9-3825F6B854CE}	Surface	lierterrein	eenheid	KIJ-BKK380 047	KIJ-BKK380 047_41_Lierlocatie	647	10	Opbreken lieropstelling (45x45m)	10.12	Stroomvoorziening op locatie	2028	B4T	alle werktuigen op benzine, 4takt	1,764	3,523641561	0
{D36ECF5C-DBB8-4206-A2C9-3825F6B854CE}	Surface	lierterrein	eenheid	KIJ-BKK380 047	KIJ-BKK380 047_41_Lierlocatie	647	14	Verwijderen en aanbrengen geleiders op LOP	14.4	Ondersteuning bij verwijderen en aanbrengen haspel	2028	SV75560DSJ	Stage-V, >= 2019 , 75-560 kW, diesel, SCR: ja	32	401,2526023	24,07515614
{D36ECF5C-DBB8-4206-A2C9-3825F6B854CE}	Surface	lierterrein	eenheid	KIJ-BKK380 047	KIJ-BKK380 047_41_Lierlocatie	647	14	Verwijderen en aanbrengen geleiders op LOP	14.5	Assistentie werkzaamheden	2028	SV75560DSJ	Stage-V, >= 2019 , 75-560 kW, diesel, SCR: ja	4	50,15657529	3,009394517
{D36ECF5C-DBB8-4206-A2C9-3825F6B854CE}	Surface	lierterrein	eenheid	KIJ-BKK380 047	KIJ-BKK380 047_41_Lierlocatie	647	14	Verwijderen en aanbrengen geleiders op LOP	14.7	lier machine 10 ton	2028	SV75560DSJ	Stage-V, >= 2019 , 75-560 kW, diesel, SCR: ja	20	593,324208	35,59945248
{D36ECF5C-DBB8-4206-A2C9-3825F6B854CE}	Surface	lierterrein	eenheid	KIJ-BKK380 047	KIJ-BKK380 047_41_Lierlocatie	647	14	Verwijderen en aanbrengen geleiders op LOP	14.9	Stroomvoorziening op locatie	2028	B4T	alle werktuigen op benzine, 4takt	10	19,97529229	0
{E4120F40-75B3-4BC1-B3C4-2F1A1F1780B0}	Surface	lierterrein	eenheid/m2	KIJ-BKK380 104	KIJ-BKK380 104_42_Lierlocatie	1013	4	Inrichting lieropstelling (45x45m) LOP	4.1	Aan- en afvoer materieelstukken	2027	ZUT	Zware utiliteitsvoertuigen (meer dan 6L cilinderinhoud) op diesel	0,500246914	15,98976414	
{E4120F40-75B3-4BC1-B3C4-2F1A1F1780B0}	Surface	lierterrein	eenheid/m2	KIJ-BKK380 104	KIJ-BKK380 104_42_Lierlocatie	1013	4	Inrichting lieropstelling (45x45m) LOP	4.3	Aanbrengen gronddoek	2027	SV75560DSJ	Stage-V, >= 2019 , 75-560 kW, diesel, SCR: ja	2,026	22,65374029	0,030014815
{E4120F40-75B3-4BC1-B3C4-2F1A1F1780B0}	Surface	lierterrein	eenheid/m2	KIJ-BKK380 104	KIJ-BKK380 104_42_Lierlocatie	1013	4	Inrichting lieropstelling (45x45m) LOP	4.4	Aanbrengen gronddoek	2027	SV75560DSJ	Stage-V, >= 2019 , 75-560 kW, diesel, SCR: ja	2,026	27,09696084	0,030014815
{E4120F40-75B3-4BC1-B3C4-2F1A1F1780B0}	Surface	lierterrein	eenheid/m2	KIJ-BKK380 104	KIJ-BKK380 104_42_Lierlocatie	1013	4	Inrichting lieropstelling (45x45m) LOP	4.6	Aanbrengen houtsnippers	2027	SV75560DSJ	Stage-V, >= 2019 , 75-560 kW, diesel, SCR: ja	6,753333333	75,51246764	0,030014815
{E4120F40-75B3-4BC1-B3C4-2F1A1F1780B0}	Surface	lierterrein	eenheid/m2	KIJ-BKK380 104	KIJ-BKK380 104_42_Lierlocatie	1013	4	Inrichting lieropstelling (45x45m) LOP	4.7	Aanbrengen houtsnippers	2027	SV75560DSJ	Stage-V, >= 2019 , 75-560 kW, diesel, SCR: ja	6,753333333	90,3232028	0,030014815
{E4120F40-75B3-4BC1-B3C4-2F1A1F1780B0}	Surface	lierterrein	eenheid/m2	KIJ-BKK380 104	KIJ-BKK380 104_42_Lierlocatie	1013	4	Inrichting lieropstelling (45x45m) LOP	4.9	Uitrijden rijplaten	2027	SV75560DSJ	Stage-V, >= 2019 , 75-560 kW, diesel, SCR: ja	6,75671	90,3683644	5,422101864
{E4120F40-75B3-4BC1-B3C4-2F1A1F1780B0}	Surface	lierterrein	eenheid/m2	KIJ-BKK380 104	KIJ-BKK380 104_42_Lierlocatie	1013	4	Inrichting lieropstelling (45x45m) LOP	4.10	Assistentie werkzaamheden	2027	SV75560DSJ	Stage-V, >= 2019 , 75-560 kW, diesel, SCR: ja	4,001975309	44,74812897	0,030014815
{E4120F40-75B3-4BC1-B3C4-2F1A1F1780B0}	Surface	lierterrein	eenheid/m2	KIJ-BKK380 104	KIJ-BKK380 104_42_Lierlocatie	1013	4	Inrichting lieropstelling (45x45m) LOP	4.12	Stroomvoorziening op locatie	2027	B4T	alle werktuigen op benzine, 4takt	0,882435556	1,762690815	
{E4120F40-75B3-4BC1-B3C4-2F1A1F1780B0}	Surface	lierterrein	eenheid/m2	KIJ-BKK380 104	KIJ-BKK380 104_42_Lierlocatie	1013	10	Opbreken lieropstelling (45x45m)	10.1	Opnemen rijplaten	2028	SV75560DSJ	Stage-V, >= 2019 , 75-560 kW, diesel, SCR: ja	6,75671	90,3683644	0,030014815
{E4120F40-75B3-4BC1-B3C4-2F1A1F1780B0}	Surface	lierterrein	eenheid/m2	KIJ-BKK380 104	KIJ-BKK380 104_42_Lierlocatie	1013	10	Opbreken lieropstelling (45x45m)	10.3	Opnemen houtsnippers	2028	SV75560DSJ	Stage-V, >= 2019 , 75-560 kW, diesel, SCR: ja	6,753333333	75,51246764	0,030014815
{E4120F40-75B3-4BC1-B3C4-2F1A1F1780B0}	Surface	lierterrein	eenheid/m2	KIJ-BKK380 104	KIJ-BKK380 104_42_Lierlocatie	1013	10	Opbreken lieropstelling (45x45m)	10.4	Opnemen houtsnippers	2028	SV75560DSJ	Stage-V, >= 2019 , 75-560 kW, diesel, SCR: ja	6,753333333	90,3232028	0,030014815
{E4120F40-75B3-4BC1-B3C4-2F1A1F1780B0}	Surface	lierterrein	eenheid/m2	KIJ-BKK380 104	KIJ-BKK380 104_42_Lierlocatie	1013	10	Opbreken lieropstelling (45x45m)	10.8	Terugbrengen leeflaag in oude staat + verwerken zetting	2028	SV75560DSJ	Stage-V, >= 2019 , 75-560 kW, diesel, SCR: ja	8,104	90,61496117	0,030014815
{E4120F40-75B3-4BC1-B3C4-2F1A1F1780B0}	Surface	lierterrein	eenheid/m2	KIJ-BKK380 104	KIJ-BKK380 104_42_Lierlocatie	1013	10	Opbreken lieropstelling (45x45m)	10.9	Inzaaien terrein	2028	SV75560DSJ	Stage-V, >= 2019 , 75-560 kW, diesel, SCR: ja	2,026	22,23057644	0,030014815
{E4120F40-75B3-4BC1-B3C4-2F1A1F1780B0}	Surface	lierterrein	eenheid	KIJ-BKK380 104	KIJ-BKK380 104_42_Lierlocatie	1013	10	Opbreken lieropstelling (45x45m)	10.12	Stroomvoorziening op locatie	2028	B4T	alle werktuigen op benzine, 4takt	1,764	3,523641561	0
{E4120F40-75B3-4BC1-B3C4-2F1A1F1780B0}	Surface	lierterrein	eenheid	KIJ-BKK380 104	KIJ-BKK380 104_42_Lierlocatie	1013	14	Verwijderen en aanbrengen geleiders op LOP	14.4	Ondersteuning bij verwijderen en aanbrengen haspel	2028	SV75560DSJ	Stage-V, >= 2019 , 75-560 kW, diesel, SCR: ja	32	401,2526023	24,07515614
{E4120F40-75B3-4BC1-B3C4-2F1A1F1780B0}	Surface	lierterrein	eenheid	KIJ-BKK380 104	KIJ-BKK380 104_42_Lierlocatie	1013	14	Verwijderen en aanbrengen geleiders op LOP	14.5	Assistentie werkzaamheden	2028	SV75560DSJ	Stage-V, >= 2019 , 75-560 kW, diesel, SCR: ja	4	50,15657529	3,009394517
{E4120F40-75B3-4BC1-B3C4-2F1A1F1780B0}	Surface	lierterrein	eenheid	KIJ-BKK380 104	KIJ-BKK380 104_42_Lierlocatie	1013	14	Verwijderen en aanbrengen geleiders op LOP	14.7	lier machine 10 ton	2028	SV75560DSJ	Stage-V, >= 2019 , 75-560 kW, diesel, SCR: ja	20	593,324208	35,59945248
{E4120F40-75B3-4BC1-B3C4-2F1A1F1780B0}	Surface	lierterrein	eenheid	KIJ-BKK380 104	KIJ-BKK380 104_42_Lierlocatie	1013	14	Verwijderen en aanbrengen geleiders op LOP	14.9	Stroomvoorziening op locatie	2028	B4T	alle werktuigen op benzine, 4takt	10	19,97529229	0
{7351D61D-94DD-422C-A9E5-C1697955F34A}	Surface	lierterrein	eenheid/m2	BKK-DIM380 105	BKK-DIM380 105_43_Lierlocatie	723	4	Inrichting lieropstelling (45x45m) LOP	4.1	Aan- en afvoer materieelstukken	2027	ZUT	Zware utiliteitsvoertuigen (meer dan 6L cilinderinhoud) op diesel	0,357037037	11,41224035	
{7351D61D-94DD-422C-A9E5-C1697955F34A}	Surface	lierterrein	eenheid/m2	BKK-DIM380 105	BKK-DIM380 105_43_Lierlocatie	723	4	Inrichting lieropstelling (45x45m) LOP	4.3	Aanbrengen gronddoek	2027	SV75560DSJ	Stage-V, >= 2019 , 75-560 kW, diesel, SCR: ja	1,446	16,1684642	0,021422222
{7351D61D-94DD-422C-A9E5-C1697955F34A}	Surface	lierterrein	eenheid/m2	BKK-DIM380 105	BKK-DIM380 105_43_Lierlocatie	723	4	Inrichting lieropstelling (45x45m) LOP	4.4	Aanbrengen gronddoek	2027	SV75560DSJ	Stage-V, >= 2019 , 75-560 kW, diesel, SCR: ja	1,446	19,33968676	0,021422222
{7351D61D-94DD-422C-A9E5-C1697955F34A}	Surface	lierterrein	eenheid/m2	BKK-DIM380 105	BKK-DIM380 105_43_Lierlocatie	723	4	Inrichting lieropstelling (45x45m) LOP	4.6	Aanbrengen houtsnippers	2027	SV75560DSJ	Stage-V, >= 2019 , 75-560 kW, diesel, SCR: ja	4,82	53,89488066	0,021422222
{7351D61D-94DD-422C-A9E5-C1697955F34A}	Surface	lierterrein	eenheid/m2	BKK-DIM380 105	BKK-DIM380 105_43_Lierlocatie	723	4	Inrichting lieropstelling (45x45m) LOP	4.7	Aanbrengen houtsnippers	2027	SV75560DSJ	Stage-V, >= 2019 , 75-560 kW, diesel, SCR: ja	4,82	64,46562253	0,021422222
{7351D61D-94DD-422C-A9E5-C1697955F34A}	Surface	lierterrein	eenheid/m2	BKK-DIM380 105	BKK-DIM380 105_43_Lierlocatie	723	4	Inrichting lieropstelling (45x45m) LOP	4.9	Uitrijden rijplaten	2027	SV75560DSJ	Stage-V, >= 2019 , 75-560 kW, diesel, SCR: ja	4,82241	64,49785534	3,869871321
{7351D61D-94DD-422C-A9E5-C1697955F34A}	Surface	lierterrein	eenheid/m2	BKK-DIM380 105	BKK-DIM380 105_43_Lierlocatie	723	4	Inrichting lieropstelling (45x45m) LOP	4.10	Assistentie werkzaamheden	2027	SV75560DSJ	Stage-V, >= 2019 , 75-560 kW, diesel, SCR: ja	2,856296296	31,93770706	0,021422222
{7351D61D-94DD-422C-A9E5-C1697955F34A}	Surface	lierterrein	eenheid/m2	BKK-DIM380 105	BKK-DIM380 105_43_Lierlocatie	723	4	Inrichting lieropstelling (45x45m) LOP	4.12	Stroomvoorziening op locatie	2027	B4T	alle werktuigen op benzine, 4takt	0,629813333	1,258070542	
{7351D61D-94DD-422C-A9E5-C1697955F34A}	Surface	lierterrein	eenheid/m2	BKK-DIM380 105	BKK-DIM380 105_43_Lierlocatie	723	10	Opbreken lieropstelling (45x45m)	10.1	Opnemen rijplaten	2028	SV75560DSJ	Stage-V, >= 2019 , 75-560 kW, diesel, SCR: ja	4,82241	64,49785534	0,021422222
{7351D61D-94DD-422C-A9E5-C1697955F34A}	Surface	lierterrein	eenheid/m2	BKK-DIM380 105	BKK-DIM380 105_43_Lierlocatie	723	10	Opbreken lieropstelling (45x45m)	10.3	Opnemen houtsnippers	2028	SV75560DSJ	Stage-V, >= 2019 , 75-560 kW, diesel, SCR: ja	4,82	53,89488066	0,021422222
{7351D61D-94DD-422C-A9E5-C1697955F34A}	Surface	lierterrein	eenheid/m2	BKK-DIM380 105	BKK-DIM380 105_43_Lierlocatie	723	10	Opbreken lieropstelling (45x45m)	10.4	Opnemen houtsnippers	2028	SV75560DSJ	Stage-V, >= 2019 , 75-560 kW, diesel, SCR: ja	4,82	64,46562253	0,021422222
{7351D61D-94DD-422C-A9E5-C1697955F34A}	Surface	lierterrein	eenheid/m2	BKK-DIM380 105	BKK-DIM380 105_43_Lierlocatie	723	10	Opbreken lieropstelling (45x45m)	10.8	Terugbrengen leeflaag in oude staat + verwerken zetting	2028	SV75560DSJ	Stage-V, >= 2019 , 75-560 kW, diesel, SCR: ja	5,784	64,67385679	0,021422222
{7351D61D-94DD-422C-A9E5-C1697955F34A}	Surface	lierterrein	eenheid/m2	BKK-DIM380 105	BKK-DIM380 105_43_Lierlocatie	723	10	Opbreken lieropstelling (45x45m)	10.9	Inzaaien terrein	2028	SV75560DSJ	Stage-V, >= 2019 , 75-560 kW, diesel, SCR: ja	1,446	15,86644301	0,021422222
{7351D61D-94DD-422C-A9E5-C1697955F34A}	Surface	lierterrein	eenheid	BKK-DIM380 105	BKK-DIM380 105_43_Lierlocatie	723	10	Opbreken lieropstelling (45x45m)	10.12	Stroomvoorziening op locatie	2028	B4T	alle werktuigen op benzine, 4takt	1,764	3,523641561	0
{7351D61D-94DD-422C-A9E5-C1697955F34A}	Surface	lierterrein	eenheid	BKK-DIM380 105	BKK-DIM380 105_43_Lierlocatie	723	14	Verwijderen en aanbrengen geleiders op LOP	14.4	Ondersteuning bij verwijderen en aanbrengen haspel	2028	SV75560DSJ	Stage-V, >= 2019 , 75-560 kW, diesel, SCR: ja	32	401,2526023	24,07515614
{7351D61D-94DD-422C-A9E5-C1697955F34A}	Surface	lierterrein	eenheid	BKK-DIM380 105	BKK-DIM380 105_43_Lierlocatie	723	14	Verwijderen en aanbrengen geleiders op LOP	14.5	Assistentie werkzaamheden	2028	SV75560DSJ	Stage-V, >= 2019 , 75-560 kW, diesel, SCR: ja	4	50,15657529	3,009394517
{7351D61D-94DD-422C-A9E5-C1697955F34A}	Surface	lierterrein	eenheid	BKK-DIM380 105	BKK-DIM380 105_43_Lierlocatie	723	14	Verwijderen en aanbrengen geleiders op LOP	14.7	lier machine 10 ton	2028	SV75560DSJ	Stage-V, >= 2019 , 75-560 kW, diesel, SCR: ja	20	593,324208	35,59945248
{7351D61D-94DD-422C-A9E5-C1697955F34A}	Surface	lierterrein	eenheid	BKK-DIM380 105	BKK-DIM380 105_43_Lierlocatie	723	14	Verwijderen en aanbrengen geleiders op LOP	14.9	Stroomvoorziening op locatie	2028	B4T	alle werktuigen op benzine, 4takt	10	19,97529229	0
{5A886894-41B5-4153-B12C-12D181DED52E}	Surface	lierterrein	eenheid/m2	BKK-DIM380 119	BKK-DIM380 119_44_Lierlocatie	958	4	Inrichting lieropstelling (45x45m) LOP	4.1	Aan- en afvoer materieelstukken	2027	ZUT	Zware utiliteitsvoertuigen (meer dan 6L cilinderinhoud) op diesel	0,47308642	15,12161308	
{5A886894-41B5-4153-B12C-12D181DED52E}	Surface	lierterrein	eenheid/m2	BKK-DIM380 119	BKK-DIM380 119_44_Lierlocatie	958	4	Inrichting lieropstelling (45x45m) LOP	4.3	Aanbrengen gronddoek	2027	SV75560DSJ	Stage-V, >= 2019 , 75-560 kW, diesel, SCR: ja	1,916	21,42377414	0,028385185
{5A886894-41B5-4153-B12C-12D181DED52E}	Surface	lierterrein	eenheid/m2	BKK-DIM380 119	BKK-DIM380 119_44_Lierlocatie	958	4	Inrichting lieropstelling (45x45m) LOP	4.4	Aanbrengen gronddoek	2027	SV75560DSJ	Stage-V, >= 2019 , 75-560 kW, diesel, SCR: ja	1,916	25,62575369	0,028385185
{5A886894-41B5-4153-B12C-12D181DED52E}	Surface	lierterrein	eenheid/m2	BKK-DIM380 119	BKK-DIM380 119_44_Lierlocatie	958	4	Inrichting lieropstelling (45x45m) LOP	4.6	Aanbrengen houtsnippers	2027	SV75560DSJ	Stage-V, >= 2019 , 75-560 kW, diesel, SCR: ja	6,386666667	71,41258045	0,028385185
{5A886894-41B5-4153-B12C-12D181DED52E}	Surface	lierterrein	eenheid/m2	BKK-DIM380 119	BKK-DIM380 119_44_Lierlocatie	958	4	Inrichting lieropstelling (45x45m) LOP	4.7	Aanbrengen houtsnippers	2027	SV75560DSJ	Stage-V, >= 2019 , 75-560 kW, diesel, SCR: ja	6,386666667	85,41917896	0,028385185
{5A886894-41B5-4153-B12C-12D181DED52E}	Surface	lierterrein	eenheid/m2	BKK-DIM380 119	BKK-DIM380 119_44_Lierlocatie	958	4	Inrichting lieropstelling (45x45m) LOP	4.9	Uitrijden rijplaten	2027	SV75560DSJ	Stage-V, >= 2019 , 75-560 kW, diesel, SCR: ja	6,38986	85,46188855	5,127713313
{5A886894-41B5-4153-B12C-12D181DED52E}	Surface	lierterrein	eenheid/m2	BKK-DIM380 119	BKK-DIM380 119_44_Lierlocatie	958	4	Inrichting lieropstelling (45x45m) LOP	4.10	Assistentie werkzaamheden	2027	SV75560DSJ	Stage-V, >= 2019 , 75-560 kW, diesel, SCR: ja	3,784691358	42,31856619	0,028385185
{5A886894-41B5-4153-B12C-12D181DED52E}	Surface	lierterrein	eenheid/m2	BKK-DIM380 119	BKK-DIM380 119_44_Lierlocatie	958	4	Inrichting lieropstelling (45x45m) LOP	4.12	Stroomvoorziening op locatie	2027	B4T	alle werktuigen op benzine, 4takt	0,834524444	1,66698697	
{5A886894-41B5-4153-B12C-12D181DED52E}	Surface	lierterrein	eenheid/m2	BKK-DIM380 119	BKK-DIM380 119_44_Lierlocatie	958	10	Opbreken lieropstelling (45x45m)	10.1	Opnemen rijplaten	2028	SV75560DSJ	Stage-V, >= 2019 , 75-560 kW, diesel, SCR: ja	6,38986	85,46188855	0,028385185
{5A886894-41B5-4153-B12C-12D181DED52E}	Surface	lierterrein	eenheid/m2	BKK-DIM380 119	BKK-DIM380 119_44_Lierlocatie	958	10	Opbreken lieropstelling (45x45m)	10.3	Opnemen houtsnippers	2028	SV75560DSJ	Stage-V, >= 2019 , 75-560 kW, diesel, SCR: ja	6,386666667	71,41258045	0,028385185
{5A886894-41B5-4153-B12C-12D181DED52E}	Surface	lierterrein	eenheid/m2	BKK-DIM380 119	BKK-DIM380 119_44_Lierlocatie	958	10	Opbreken lieropstelling (45x45m)	10.4	Opnemen houtsnippers	2028	SV75560DSJ	Stage-V, >= 2019 , 75-560 kW, diesel, SCR: ja	6,386666667	85,41917896	0,028385185
{5A886894-41B5-4153-B12C-12D181DED52E}	Surface	lierterrein	eenheid/m2	BKK-DIM380 119	BKK-DIM380 119_44_Lierlocatie	958	10	Opbreken lieropstelling (45x45m)	10.8	Terugbrengen leeflaag in oude staat + verwerken zetting	2028	SV75560DSJ	Stage-V, >= 2019 , 75-560 kW, diesel, SCR: ja	7,664	85,69509654	0,028385185
{5A886894-41B5-4153-B12C-12D181DED52E}	Surface	lierterrein	eenheid/m2	BKK-DIM380 119	BKK-DIM380 119_44_Lierlocatie	958	10	Opbreken lieropstelling (45x45m)	10.9	Inzaaien terrein	2028	SV75560DSJ	Stage-V, >= 2019 , 75-560 kW, diesel, SCR: ja	1,916	21,02358562	0,028385185
{5A886894-41B5-4153-B12C-12D181DED52E}	Surface	lierterrein	eenheid	BKK-DIM380 119	BKK-DIM380 119_44_Lierlocatie	958	10	Opbreken lieropstelling (45x45m)	10.12	Stroomvoorziening op locatie	2028	B4T	alle werktuigen op benzine, 4takt	1,764	3,523641561	0
{5A886894-41B5-4153-B12C-12D181DED52E}	Surface	lierterrein	eenheid	BKK-DIM380 119	BKK-DIM380 119_44_Lierlocatie	958	14	Verwijderen en aanbrengen geleiders op LOP	14.4	Ondersteuning bij verwijderen en aanbrengen haspel	2028	SV75560DSJ	Stage-V, >= 2019 , 75-560 kW, diesel, SCR: ja	32	401,2526023	24,07515614
{5A886894-41B5-4153-B12C-12D181DED52E}	Surface	lierterrein	eenheid	BKK-DIM380 119	BKK-DIM380 119_44_Lierlocatie	958	14	Verwijderen en aanbrengen geleiders op LOP	14.5	Assistentie werkzaamheden	2028	SV75560DSJ	Stage-V, >= 2019 , 75-560 kW, diesel, SCR: ja	4	50,15657529	3,009394517
{5A886894-41B5-4153-B12C-12D181DED52E}	Surface	lierterrein	eenheid	BKK-DIM380 119	BKK-DIM380 119_44_Lierlocatie	958	14	Verwijderen en aanbrengen geleiders op LOP	14.7	lier machine 10 ton	2028	SV75560DSJ	Stage-V, >= 2019 , 75-560 kW, diesel, SCR: ja	20	593,324208	35,59945248
{5A886894-41B5-4153-B12C-12D181DED52E}	Surface	lierterrein	eenheid	BKK-DIM380 119	BKK-DIM380 119_44_Lierlocatie	958	14	Verwijderen en aanbrengen geleiders op LOP	14.9	Stroomvoorziening op locatie	2028	B4T	alle werktuigen op benzine, 4takt	10	19,97529229	0
{521468C5-7671-4DB2-9FB6-84D40D8C0B31}	Surface	lierterrein	eenheid/m2	KIJ-BKK380 075	KIJ-BKK380 075_45_Lierlocatie	669	4	Inrichting lieropstelling (45x45m) LOP	4.1	Aan- en afvoer materieelstukken	2027	ZUT	Zware utiliteitsvoertuigen (meer dan 6L cilinderinhoud) op diesel	0,33037037	10,55987385	
{521468C5-7671-4DB2-9FB6-84D40D8C0B31}	Surface	lierterrein	eenheid/m2	KIJ-BKK380 075	KIJ-BKK380 075_45_Lierlocatie	669	4	Inrichting lieropstelling (45x45m) LOP	4.3	Aanbrengen gronddoek	2027	SV75560DSJ	Stage-V, >= 2019 , 75-560 kW, diesel, SCR: ja	1,338	14,96086106	0,019822222
{521468C5-7671-4DB2-9FB6-84D40D8C0B31}	Surface	lierterrein	eenheid/m2	KIJ-BKK380 075	KIJ-BKK380 075_45_Lierlocatie	669	4	Inrichting lieropstelling (45x45m) LOP	4.4	Aanbrengen gronddoek	2027	SV75560DSJ	Stage-V, >= 2019 , 75-560 kW, diesel, SCR: ja	1,338	17,89522883	0,019822222
{521468C5-7671-4DB2-9FB6-84D40D8C0B31}	Surface	lierterrein	eenheid/m2	KIJ-BKK380 075	KIJ-BKK380 075_45_Lierlocatie	669	4	Inrichting lieropstelling (45x45m) LOP	4.6	Aanbrengen houtsnippers	2027	SV75560DSJ	Stage-V, >= 2019 , 75-560 kW, diesel, SCR: ja	4,46	49,86953687	0,019822222
{521468C5-7671-4DB2-9FB6-84D40D8C0B31}	Surface	lierterrein	eenheid/m2	KIJ-BKK380 075	KIJ-BKK380 075_45_Lierlocatie	669	4	Inrichting lieropstelling (45x45m) LOP	4.7	Aanbrengen houtsnippers	2027	SV75560DSJ	Stage-V, >= 2019 , 75-560 kW, diesel, SCR: ja	4,46	59,65076276	0,019822222
{521468C5-7671-4DB2-9FB6-84D40D8C0B31}	Surface	lierterrein	eenheid/m2	KIJ-BKK380 075	KIJ-BKK380 075_45_Lierlocatie	669	4	Inrichting lieropstelling (45x45m) LOP	4.9	Uitrijden rijplaten	2027	SV75560DSJ	Stage-V, >= 2019 , 75-560 kW, diesel, SCR: ja	4,46223	59,68058814	3,580835288
{521468C5-7671-4DB2-9FB6-84D40D8C0B31}	Surface	lierterrein	eenheid/m2	KIJ-BKK380 075	KIJ-BKK380 075_45_Lierlocatie	669	4	Inrichting lieropstelling (45x45m) LOP	4.10	Assistentie werkzaamheden	2027	SV75560DSJ	Stage-V, >= 2019 , 75-560 kW, diesel, SCR: ja	2,642962963	29,55231815	0,019822222
{521468C5-7671-4DB2-9FB6-84D40D8C0B31}	Surface	lierterrein	eenheid/m2	KIJ-BKK380 075	KIJ-BKK380 075_45_Lierlocatie	669	4	Inrichting lieropstelling (45x45m) LOP	4.12	Stroomvoorziening op locatie	2027	B4T	alle werktuigen op benzine, 4takt	0,582773333	1,164106767	
{521468C5-7671-4DB2-9FB6-84D40D8C0B31}	Surface	lierterrein	eenheid/m2	KIJ-BKK380 075	KIJ-BKK380 075_45_Lierlocatie	669	10	Opbreken lieropstelling (45x45m)	10.1	Opnemen rijplaten	2028	SV75560DSJ	Stage-V, >= 2019 , 75-560 kW, diesel, SCR: ja	4,46223	59,68058814	0,019822222
{521468C5-7671-4DB2-9FB6-84D40D8C0B31}	Surface	lierterrein	eenheid/m2	KIJ-BKK380 075	KIJ-BKK380 075_45_Lierlocatie	669	10	Opbreken lieropstelling (45x45m)	10.3	Opnemen houtsnippers	2028	SV75560DSJ	Stage-V, >= 2019 , 75-560 kW, diesel, SCR: ja	4,46	49,86953687	0,019822222
{521468C5-7671-4DB2-9FB6-84D40D8C0B31}	Surface	lierterrein	eenheid/m2	KIJ-BKK380 075	KIJ-BKK380 075_45_Lierlocatie	669	10	Opbreken lieropstelling (45x45m)	10.4	Opnemen houtsnippers	2028	SV75560DSJ	Stage-V, >= 2019 , 75-560 kW, diesel, SCR: ja	4,46	59,65076276	0,019822222
{521468C5-7671-4DB2-9FB6-84D40D8C0B31}	Surface	lierterrein	eenheid/m2	KIJ-BKK380 075	KIJ-BKK380 075_45_Lierlocatie	669	10	Opbreken lieropstelling (45x45m)	10.8	Terugbrengen leeflaag in oude staat + verwerken zetting	2028	SV75560DSJ	Stage-V, >= 2019 , 75-560 kW, diesel, SCR: ja	5,352	59,84344425	0,019822222
{521468C5-7671-4DB2-9FB6-84D40D8C0B31}	Surface	lierterrein	eenheid/m2	KIJ-BKK380 075	KIJ-BKK380 075_45_Lierlocatie	669	10	Opbreken lieropstelling (45x45m)	10.9	Inzaaien terrein	2028	SV75560DSJ	Stage-V, >= 2019 , 75-560 kW, diesel, SCR: ja	1,338	14,68139747	0,019822222
{521468C5-7671-4DB2-9FB6-84D40D8C0B31}	Surface	lierterrein	eenheid	KIJ-BKK380 075	KIJ-BKK380 075_45_Lierlocatie	669	10	Opbreken lieropstelling (45x45m)	10.12	Stroomvoorziening op locatie	2028	B4T	alle werktuigen op benzine, 4takt	1,764	3,523641561	0
{521468C5-7671-4DB2-9FB6-84D40D8C0B31}	Surface	lierterrein	eenheid	KIJ-BKK380 075	KIJ-BKK380 075_45_Lierlocatie	669	14	Verwijderen en aanbrengen geleiders op LOP	14.4	Ondersteuning bij verwijderen en aanbrengen haspel	2028	SV75560DSJ	Stage-V, >= 2019 , 75-560 kW, diesel, SCR: ja	32	401,2526023	24,07515614
{521468C5-7671-4DB2-9FB6-84D40D8C0B31}	Surface	lierterrein	eenheid	KIJ-BKK380 075	KIJ-BKK380 075_45_Lierlocatie	669	14	Verwijderen en aanbrengen geleiders op LOP	14.5	Assistentie werkzaamheden	2028	SV75560DSJ	Stage-V, >= 2019 , 75-560 kW, diesel, SCR: ja	4	50,15657529	3,009394517
{521468C5-7671-4DB2-9FB6-84D40D8C0B31}	Surface	lierterrein	eenheid	KIJ-BKK380 075	KIJ-BKK380 075_45_Lierlocatie	669	14	Verwijderen en aanbrengen geleiders op LOP	14.7	lier machine 10 ton	2028	SV75560DSJ	Stage-V, >= 2019 , 75-560 kW, diesel, SCR: ja	20	593,324208	35,59945248
{521468C5-7671-4DB2-9FB6-84D40D8C0B31}	Surface	lierterrein	eenheid	KIJ-BKK380 075	KIJ-BKK380 075_45_Lierlocatie	669	14	Verwijderen en aanbrengen geleiders op LOP	14.9	Stroomvoorziening op locatie	2028	B4T	alle werktuigen op benzine, 4takt	10	19,97529229	0

Bijlage 3 Type mastverzwaring per werkterrein per jaar

MastID	Mastnummer	Werkterreinnummer	Type_verzwaring	Uitvoerjaar
4	KIJ-BKK380 004	KIJ-BKK380 004_113_Werkterrein	2 palen	2027
5	KIJ-BKK380 005	KIJ-BKK380 005_34_Werkterrein	2 palen	2027
6	KIJ-BKK380 006	KIJ-BKK380 006_54_Werkterrein	balast	2027
7	KIJ-BKK380 007	KIJ-BKK380 007_105_Werkterrein	balast	2027
9	KIJ-BKK380 009	KIJ-BKK380 009_92_Werkterrein	balast	2027
10	KIJ-BKK380 010	KIJ-BKK380 010_37_Werkterrein	2 palen	2027
13	KIJ-BKK380 013	KIJ-BKK380 013_96_Werkterrein	balast	2027
14	KIJ-BKK380 014	KIJ-BKK380 014_47_Werkterrein	balast	2027
16	KIJ-BKK380 016	KIJ-BKK380 016_84_Werkterrein	2 palen	2027
18	KIJ-BKK380 018	KIJ-BKK380 018_17_Werkterrein	balast	2027
19	KIJ-BKK380 019	KIJ-BKK380 019_62_Werkterrein	balast	2027
21	KIJ-BKK380 021	KIJ-BKK380 021_73_Werkterrein	2 palen	2027
22	KIJ-BKK380 022	KIJ-BKK380 022_108_Werkterrein	balast	2027
23	KIJ-BKK380 023	KIJ-BKK380 023_72_Werkterrein	2 palen	2027
24	KIJ-BKK380 024	KIJ-BKK380 024_53_Werkterrein	2 palen	2027
26	KIJ-BKK380 026	KIJ-BKK380 026_100_Werkterrein	2 palen	2027
27	KIJ-BKK380 027	KIJ-BKK380 027_14_Werkterrein	2 palen	2027
28	KIJ-BKK380 028	KIJ-BKK380 028_127_Werkterrein	balast	2027
29	KIJ-BKK380 029	KIJ-BKK380 029_21_Werkterrein	2 palen	2027
33	KIJ-BKK380 033	KIJ-BKK380 033_79_Werkterrein	2 palen	2027
34	KIJ-BKK380 034	KIJ-BKK380 034_91_Werkterrein	2 palen	2027
86	KIJ-BKK380 086	KIJ-BKK380 086_71_Werkterrein	2 palen	2027
90	KIJ-BKK380 090	KIJ-BKK380 090_52_Werkterrein	balast	2027
128	BKK-DIM380 128	BKK-DIM380 128_15_Werkterrein	3 palen	2027
129	BKK-DIM380 129	BKK-DIM380 129_20_Werkterrein	3 palen	2027
144	BKK-DIM380 144	BKK-DIM380 144_129_Werkterrein	3 palen	2027
145	BKK-DIM380 145	BKK-DIM380 145_136_Werkterrein	3 palen	2027
146	BKK-DIM380 146	BKK-DIM380 146_150_Werkterrein	3 palen	2027
150	BKK-DIM380 150	BKK-DIM380 150_107_Werkterrein	2 palen	2027
151	BKK-DIM380 151	BKK-DIM380 151_159_Werkterrein	2 palen	2027
152	BKK-DIM380 152	BKK-DIM380 152_147_Werkterrein	balast	2027
153	BKK-DIM380 153	BKK-DIM380 153_58_Werkterrein	2 palen	2027

157	BKK-DIM380 157	BKK-DIM380 157_74_Werkterrein	3 palen	2027
158	BKK-DIM380 158	BKK-DIM380 158_35_Werkterrein	2 palen	2027
37	KIJ-BKK380 037	KIJ-BKK380 037_135_Werkterrein	2 palen	2028
50	KIJ-BKK380 050	KIJ-BKK380 050_86_Werkterrein	2 palen	2028
51	KIJ-BKK380 051	KIJ-BKK380 051_130_Werkterrein	balast	2028
52	KIJ-BKK380 052	KIJ-BKK380 052_138_Werkterrein	balast	2028
53	KIJ-BKK380 053	KIJ-BKK380 053_70_Werkterrein	balast	2028
54	KIJ-BKK380 054	KIJ-BKK380 054_57_Werkterrein	balast	2028
55	KIJ-BKK380 055	KIJ-BKK380 055_101_Werkterrein	balast	2028
56	KIJ-BKK380 056	KIJ-BKK380 056_141_Werkterrein	balast	2028
57	KIJ-BKK380 057	KIJ-BKK380 057_111_Werkterrein	balast	2028
58	KIJ-BKK380 058	KIJ-BKK380 058_4_Werkterrein	2 palen	2028
59	KIJ-BKK380 059	KIJ-BKK380 059_49_Werkterrein	2 palen	2028
64	KIJ-BKK380 064	KIJ-BKK380 064_3_Werkterrein	balast	2028
65	KIJ-BKK380 065	KIJ-BKK380 065_45_Werkterrein	balast	2028
66	KIJ-BKK380 066	KIJ-BKK380 066_59_Werkterrein	balast	2028
68	KIJ-BKK380 068	KIJ-BKK380 068_103_Werkterrein	balast	2028
69	KIJ-BKK380 069	KIJ-BKK380 069_9_Werkterrein	2 palen	2028
71	KIJ-BKK380 071	KIJ-BKK380 071_19_Werkterrein	2 palen	2028
73	KIJ-BKK380 073	KIJ-BKK380 073_93_Werkterrein	balast	2028
84	KIJ-BKK380 084	KIJ-BKK380 084_75_Werkterrein	2 palen	2028
104	KIJ-BKK380 104	KIJ-BKK380 104_7_Werkterrein	2 palen	2028
111	BKK-DIM380 111	BKK-DIM380 111_137_Werkterrein	balast	2028
118	BKK-DIM380 118	BKK-DIM380 118_126_Werkterrein	2 palen	2028
121	BKK-DIM380 121	BKK-DIM380 121_89_Werkterrein	balast	2028
123	BKK-DIM380 123	BKK-DIM380 123_112_Werkterrein	balast	2028
124	BKK-DIM380 124	BKK-DIM380 124_99_Werkterrein	2 palen	2028
126	BKK-DIM380 126	BKK-DIM380 126_8_Werkterrein	2 palen	2028
127	BKK-DIM380 127	BKK-DIM380 127_151_Werkterrein	2 palen	2028
130	BKK-DIM380 130	BKK-DIM380 130_88_Werkterrein	3 palen	2028
131	BKK-DIM380 131	BKK-DIM380 131_29_Werkterrein	3 palen	2028
132	BKK-DIM380 132	BKK-DIM380 132_120_Werkterrein	3 palen	2028
133	BKK-DIM380 133	BKK-DIM380 133_33_Werkterrein	3 palen	2028

134	BKK-DIM380 134	BKK-DIM380 134_16_Werkterrein	3 palen	2028
135	BKK-DIM380 135	BKK-DIM380 135_2_Werkterrein	3 palen	2028
136	BKK-DIM380 136	BKK-DIM380 136_143_Werkterrein	3 palen	2028
137	BKK-DIM380 137	BKK-DIM380 137_144_Werkterrein	3 palen	2028
138	BKK-DIM380 138	BKK-DIM380 138_5_Werkterrein	3 palen	2028
139	BKK-DIM380 139	BKK-DIM380 139_41_Werkterrein	3 palen	2028
140	BKK-DIM380 140	BKK-DIM380 140_156_Werkterrein	3 palen	2028
141	BKK-DIM380 141	BKK-DIM380 141_152_Werkterrein	3 palen	2028
142	BKK-DIM380 142	BKK-DIM380 142_148_Werkterrein	3 palen	2028
143	BKK-DIM380 143	BKK-DIM380 143_12_Werkterrein	3 palen	2028
147	BKK-DIM380 147	BKK-DIM380 147_117_Werkterrein	3 palen	2028
148	BKK-DIM380 148	BKK-DIM380 148_55_Werkterrein	3 palen	2028

Bijlage 4 Rekenresultaat AERIUS rekenjaar 2027

Projectberekening

Dit document geeft een overzicht van de invoer en rekenresultaten van een Projectberekening met AERIUS Calculator. De berekening is uitgevoerd binnen Natura 2000-gebieden, op rekenpunten die overlappen met stikstofgevoelige habitattypen en/of leefgebieden, gekoppeld aan een aangewezen soort, of nog onbekend maar mogelijk wel relevant, en waar tevens sprake is van een overbelaste of bijna overbelaste situatie voor stikstofdepositie.

- Overzicht
- Detailgegevens per emissiebron
- Resultaten
- Samenvatting situaties

Deze PDF is een digitaal bestand dat weer in te lezen is in AERIUS. Meer toelichting over de PDF en AERIUS kunt u vinden in de handleidingen of op onze website.

Contactgegevens

Rechtspersoon	TenneT
Inrichtingslocatie	--, -- --

Activiteit

Omschrijving	TenneT Krimpen a/d IJssel - Diemen
Toelichting	TenneT Krimpen Diemen - Aanlegfase - 2027 - realisatie 380kV hoogspanningsverbinding Krimpen a/d IJssel – Diemen

Berekening

AERIUS kenmerk	RgJqPT41XhW9
Datum berekening	27 januari 2026, 14:22
Rekenconfiguratie	OwN2000-rekengrid

Totale emissie

2027 - Beoogd

Rekenjaar	Emissie NH_3	Emissie NO_x
2027	109,4 kg/j	5.494,9 kg/j

Resultaten

2027 - Beoogd

Hoogste bijdrage	Hexagon	Gebied
0,06 mol/ha/j	5106030	Oostelijke Vechtplassen

Gekarteerd oppervlak met toename (ha)	844,94 ha
Gekarteerd oppervlak met afname (ha)	0,00 ha
Grootste toename	0,06 mol/ha/j
Grootste afname	-

2027 (Beoogd), rekenjaar 2027

Er zijn meer dan 250 emissiebronnen in deze situatie en deze worden niet in de PDF getoond.
Laad de PDF in Calculator in om alle bronnen in te zien (tot een maximum van 5000 bronnen).

Hoogste af- en toename op (bijna) overbelaste stikstofgevoelige Natura 2000 gebieden.

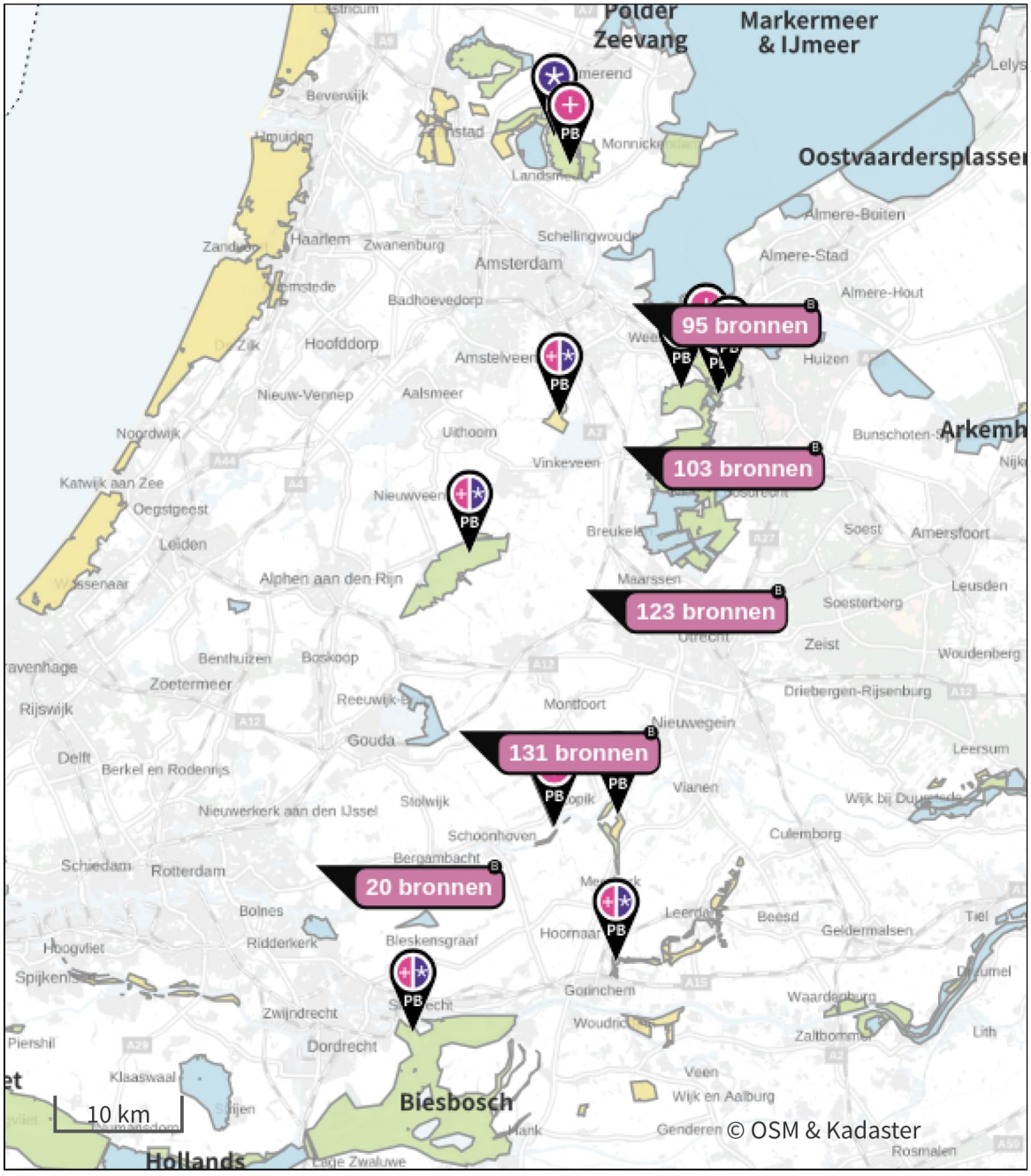

- Habitatrichtlijn
- Vogelrichtlijn
- Vogelrichtlijn, Habitatrichtlijn
- Niet bepaald

- Grootste toename (projectberekening)
- Grootste afname (projectberekening)
- Hoogste totaal (achtergrond + projectberekening)

De letters bij de bronlabels op de kaart geven bij welke type situaties de bronnen horen: beoogde situatie (B), referentiesituatie (R) en/of salderingssituatie (S).

Resultaten stikstofgevoelige Natura 2000 gebieden situatie "2027" (Beoogd) incl. saldering e/o referentie

	Berekend (ha gekarteerd)	Hoogste totale depositie (mol N/ha/jr)	Met toename (ha gekarteerd)	Grootste toename (mol N/ha/jr)	Met afname (ha gekarteerd)	Grootste afname (mol N/ha/jr)
Totaal	844,94	2.501,03	844,94	0,06	0,00	-

Per gebied	Berekend (ha gekarteerd)	Hoogste totale depositie (mol N/ha/jr)	Met toename (ha gekarteerd)	Grootste toename (mol N/ha/jr)	Met afname (ha gekarteerd)	Grootste afname (mol N/ha/jr)
Oostelijke Vechtplassen (95)	268,34	1.959,23	268,34	0,06	0,00	-
Naardermeer (94)	191,47	1.957,71	191,47	0,05	0,00	-
Nieuwkoopse Plassen & De Haeck (103)	284,13	1.749,97	284,13	0,04	0,00	-
Botshol (83)	51,68	1.477,25	51,68	0,04	0,00	-
Uiterwaarden Lek (82)	4,10	1.517,54	4,10	0,02	0,00	-
Zouweboezem (105)	3,53	2.149,85	3,53	0,02	0,00	-
Ilperveld, Varkensland, Oostzanerveld & Twiske (92)	28,91	1.387,86	28,91	0,01	0,00	-
Biesbosch (112)	8,29	1.854,95	8,29	0,01	0,00	-
Lingegebied & Diefdijk-Zuid (70)	4,48	2.501,03	4,48	0,01	0,00	-

2027, Rekenjaar 2027

Er zijn meer dan 250 emissiebronnen in deze situatie en deze worden niet in de PDF getoond. Laad de PDF in Calculator in om alle bronnen in te zien (tot een maximum van 5000 bronnen).

Disclaimer

Hoewel verstrekte gegevens kunnen dienen ter onderbouwing van een vergunningaanvraag, kunnen er geen rechten aan worden ontleend. De eigenaar van AERIUS aanvaardt geen aansprakelijkheid voor de inhoud van de door de gebruiker aangeboden informatie. Bovenstaande gegevens zijn enkel bruikbaar tot er een nieuwe versie van AERIUS beschikbaar is. AERIUS is een geregistreerd handelsmerk in Europa. Alle rechten die niet expliciet worden verleend, zijn voorbehouden.

Rekenbasis

Deze berekening is tot stand gekomen op basis van

AERIUS versie	2025.0.1_20251007_db4f14956b
Database versie	2025.0.1_db4f14956b_calculator_nl_stable

Voor meer informatie over de gebruikte methodiek en data zie:
https://link.aerius.nl/website

Bijlage projectberekening

Hulpmiddel beoordeling hexagonen met een hersteldoel

AERIUS kenmerk Projectberekening: RgJqPT41XhW9

Dit document is een bijlage, behorende bij een Projectberekening uitgevoerd met AERIUS Calculator. De bijlage is een hulpmiddel bij het beoordelen van projecten waar sprake is van hexagonen met een hersteldoel. De bijlage bevat daartoe een overzicht van de maximale bijdrage per gebied. Voor meer uitleg over 'hexagonen met een hersteldoel' in AERIUS, zie het handboek Calculator.

- Overzicht
- Resultaten

Deze PDF is geen digitaal bestand dat weer in te lezen is in AERIUS, maar alleen een bijlage. Meer toelichting over de PDF en AERIUS kunt u vinden in de handleidingen of op onze website.

Contactgegevens

Rechtspersoon	TenneT
Inrichtingslocatie	--, -- --

Bijbehorende projectberekening

Omschrijving projectberekening	TenneT Krimpen a/d IJssel - Diemen
AERIUS kenmerk projectberekening	RgJqPT41XhW9
Datum projectberekening	27 januari 2026, 14:23

Totale emissie

	Rekenjaar	Emissie NH_3	Emissie NO_x
2027 - Beoogd	2027	109,4 kg/j	5.494,9 kg/j

Resultaten hexagonen met hersteldoel situatie "2027" (Beoogd) incl. saldering e/o referentie

	Berekende hexagonen	Hoogste totale depositie (mol N/ha/jr)	Hexagonen met toename	Grootste toename (mol N/ha/jr)	Hexagonen met afname	Grootste afname (mol N/ha/jr)
Totaal	13	1.198,36	13	0,03	0	-

Per gebied	Berekende hexagonen	Hoogste totale depositie (mol N/ha/jr)	Hexagonen met toename	Grootste toename (mol N/ha/jr)	Hexagonen met afname	Grootste afname (mol N/ha/jr)
Botshol (83)	13	1.198,36	13	0,03	0	-

Disclaimer

Hoewel verstrekte gegevens kunnen dienen ter onderbouwing van een vergunningaanvraag, kunnen er geen rechten aan worden ontleend. De eigenaar van AERIUS aanvaardt geen aansprakelijkheid voor de inhoud van de door de gebruiker aangeboden informatie. Bovenstaande gegevens zijn enkel bruikbaar tot er een nieuwe versie van AERIUS beschikbaar is. AERIUS is een geregistreerd handelsmerk in Europa. Alle rechten die niet expliciet worden verleend, zijn voorbehouden.

Rekenbasis

Deze berekening is tot stand gekomen op basis van

AERIUS versie	2025.0.1_20251007_db4f14956b
Database versie	2025.0.1_db4f14956b_calculator_nl_stable

Voor meer informatie over de gebruikte methodiek en data zie:
https://link.aerius.nl/website

Bijlage 5 Rekenresultaat AERIUS rekenjaar 2028

Projectberekening

Dit document geeft een overzicht van de invoer en rekenresultaten van een Projectberekening met AERIUS Calculator. De berekening is uitgevoerd binnen Natura 2000-gebieden, op rekenpunten die overlappen met stikstofgevoelige habitattypen en/of leefgebieden, gekoppeld aan een aangewezen soort, of nog onbekend maar mogelijk wel relevant, en waar tevens sprake is van een overbelaste of bijna overbelaste situatie voor stikstofdepositie.

- Overzicht
- Detailgegevens per emissiebron
- Resultaten
- Samenvatting situaties

Deze PDF is een digitaal bestand dat weer in te lezen is in AERIUS. Meer toelichting over de PDF en AERIUS kunt u vinden in de handleidingen of op onze website.

Contactgegevens

Rechtspersoon	TenneT
Inrichtingslocatie	--, -- --

Activiteit

Omschrijving	TenneT Krimpen a/d IJssel - Diemen
Toelichting	TenneT Krimpen Diemen - Aanlegfase - 2028 - realisatie 380kV hoogspanningsverbinding Krimpen a/d IJssel – Diemen

Berekening

AERIUS kenmerk	RaczWyaLzknA
Datum berekening	27 januari 2026, 14:23
Rekenconfiguratie	OwN2000-rekengrid

Totale emissie

Rekenjaar	Emissie NH_3	Emissie NO_x
2028 - Beoogd	2028	140,2 kg/j	8.239,8 kg/j

Resultaten

	Hoogste bijdrage	Hexagon	Gebied
2028 - Beoogd	0,12 mol/ha/j	5064738	Oostelijke Vechtplassen

Gekarteerd oppervlak met toename (ha)	872,38 ha
Gekarteerd oppervlak met afname (ha)	0,00 ha
Grootste toename	0,12 mol/ha/j
Grootste afname	-

2028 (Beoogd), rekenjaar 2028

Er zijn meer dan 250 emissiebronnen in deze situatie en deze worden niet in de PDF getoond.
Laad de PDF in Calculator in om alle bronnen in te zien (tot een maximum van 5000 bronnen).

Hoogste af- en toename op (bijna) overbelaste stikstofgevoelige Natura 2000 gebieden.

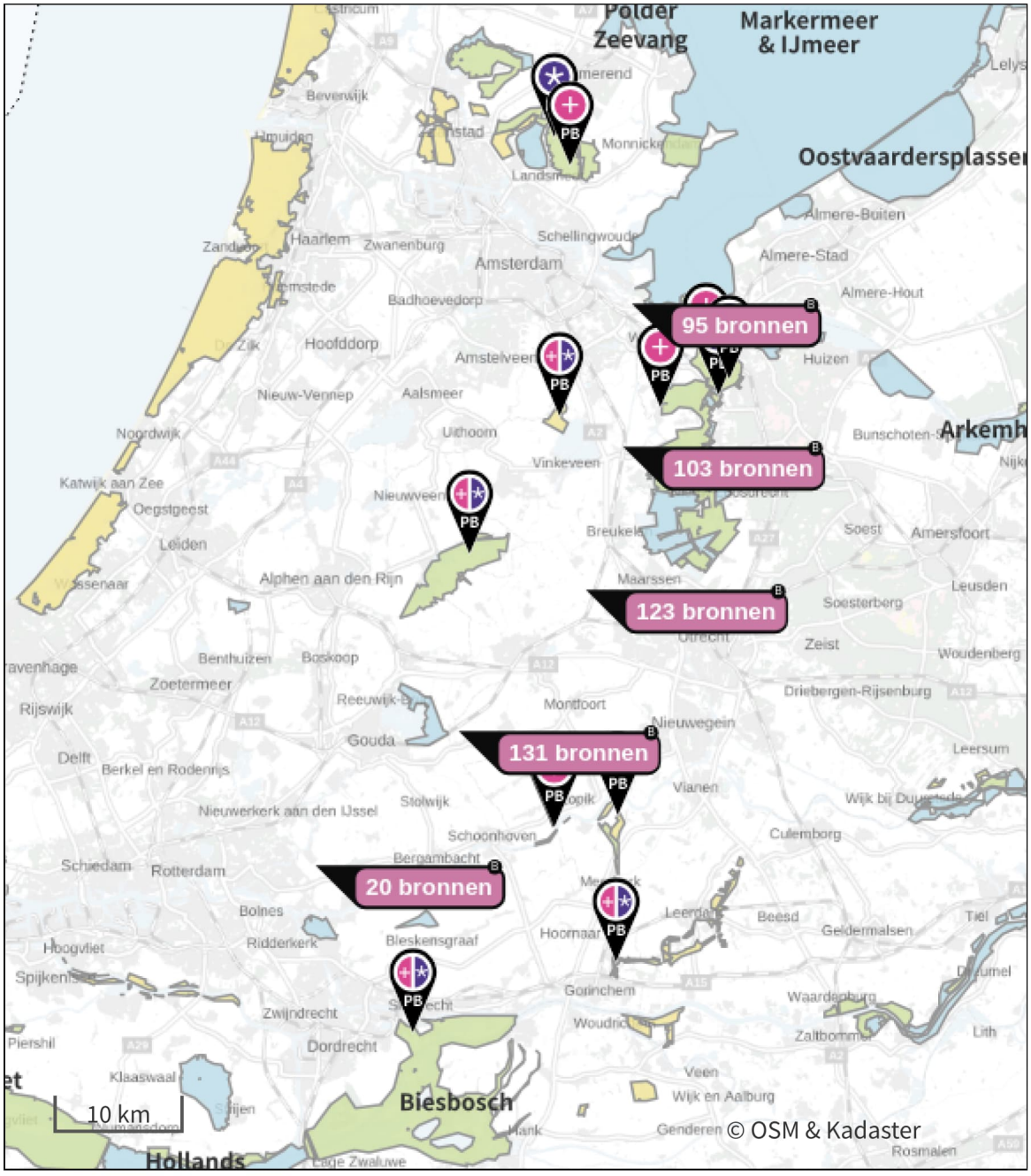

De letters bij de bronlabels op de kaart geven bij welke type situaties de bronnen horen: beoogde situatie (B), referentiesituatie (R) en/of salderingssituatie (S).

Resultaten stikstofgevoelige Natura 2000 gebieden situatie "2028" (Beoogd) incl. saldering e/o referentie

	Berekend (ha gekarteerd)	Hoogste totale depositie (mol N/ha/jr)	Met toename (ha gekarteerd)	Grootste toename (mol N/ha/jr)	Met afname (ha gekarteerd)	Grootste afname (mol N/ha/jr)
Totaal	872,38	2.501,03	872,38	0,12	0,00	-

Per gebied	Berekend (ha gekarteerd)	Hoogste totale depositie (mol N/ha/jr)	Met toename (ha gekarteerd)	Grootste toename (mol N/ha/jr)	Met afname (ha gekarteerd)	Grootste afname (mol N/ha/jr)
Oostelijke Vechtplassen (95)	268,34	1.959,26	268,34	0,12	0,00	-
Naardermeer (94)	191,47	1.957,74	191,47	0,08	0,00	-
Botshol (83)	51,68	1.477,27	51,68	0,07	0,00	-
Nieuwkoopse Plassen & De Haeck (103)	284,13	1.749,99	284,13	0,06	0,00	-
Zouweboezem (105)	3,53	2.149,86	3,53	0,03	0,00	-
Uiterwaarden Lek (82)	4,10	1.517,54	4,10	0,02	0,00	-
Ilperveld, Varkensland, Oostzanerveld & Twiske (92)	46,94	1.387,86	46,94	0,01	0,00	-
Lingegebied & Diefdijk-Zuid (70)	14,13	2.501,03	14,13	0,01	0,00	-
Biesbosch (112)	8,06	1.854,95	8,06	0,01	0,00	-

2028, Rekenjaar 2028

Er zijn meer dan 250 emissiebronnen in deze situatie en deze worden niet in de PDF getoond. Laad de PDF in Calculator in om alle bronnen in te zien (tot een maximum van 5000 bronnen).

Disclaimer

Hoewel verstrekte gegevens kunnen dienen ter onderbouwing van een vergunningaanvraag, kunnen er geen rechten aan worden ontleend. De eigenaar van AERIUS aanvaardt geen aansprakelijkheid voor de inhoud van de door de gebruiker aangeboden informatie. Bovenstaande gegevens zijn enkel bruikbaar tot er een nieuwe versie van AERIUS beschikbaar is. AERIUS is een geregistreerd handelsmerk in Europa. Alle rechten die niet expliciet worden verleend, zijn voorbehouden.

Rekenbasis

Deze berekening is tot stand gekomen op basis van

AERIUS versie	2025.0.1_20251007_db4f14956b
Database versie	2025.0.1_db4f14956b_calculator_nl_stable

Voor meer informatie over de gebruikte methodiek en data zie:
https://link.aerius.nl/website

Bijlage projectberekening

Hulpmiddel beoordeling hexagonen met een hersteldoel

AERIUS kenmerk Projectberekening: RaczWyaLzknA

Dit document is een bijlage, behorende bij een Projectberekening uitgevoerd met AERIUS Calculator. De bijlage is een hulpmiddel bij het beoordelen van projecten waar sprake is van hexagonen met een hersteldoel. De bijlage bevat daartoe een overzicht van de maximale bijdrage per gebied. Voor meer uitleg over 'hexagonen met een hersteldoel' in AERIUS, zie het handboek Calculator.

- Overzicht
- Resultaten

Deze PDF is geen digitaal bestand dat weer in te lezen is in AERIUS, maar alleen een bijlage. Meer toelichting over de PDF en AERIUS kunt u vinden in de handleidingen of op onze website.

Contactgegevens

Rechtspersoon	TenneT
Inrichtingslocatie	--, -- --

Bijbehorende projectberekening

Omschrijving projectberekening	TenneT Krimpen a/d IJssel - Diemen
AERIUS kenmerk projectberekening	RaczWyaLzknA
Datum projectberekening	27 januari 2026, 14:23

Totale emissie

	Rekenjaar	Emissie NH_3	Emissie NO_x
2028 - Beoogd	2028	140,2 kg/j	8.239,8 kg/j

Resultaten hexagonen met hersteldoel situatie "2028" (Beoogd) incl. saldering e/o referentie

	Berekende hexagonen	Hoogste totale depositie (mol N/ha/jr)	Hexagonen met toename	Grootste toename (mol N/ha/jr)	Hexagonen met afname	Grootste afname (mol N/ha/jr)
Totaal	13	1.198,38	13	0,05	0	-

Per gebied	Berekende hexagonen	Hoogste totale depositie (mol N/ha/jr)	Hexagonen met toename	Grootste toename (mol N/ha/jr)	Hexagonen met afname	Grootste afname (mol N/ha/jr)
Botshol (83)	13	1.198,38	13	0,05	0	-

Disclaimer

Hoewel verstrekte gegevens kunnen dienen ter onderbouwing van een vergunningaanvraag, kunnen er geen rechten aan worden ontleend. De eigenaar van AERIUS aanvaardt geen aansprakelijkheid voor de inhoud van de door de gebruiker aangeboden informatie. Bovenstaande gegevens zijn enkel bruikbaar tot er een nieuwe versie van AERIUS beschikbaar is. AERIUS is een geregistreerd handelsmerk in Europa. Alle rechten die niet expliciet worden verleend, zijn voorbehouden.

Rekenbasis

Deze berekening is tot stand gekomen op basis van

AERIUS versie	2025.0.1_20251007_db4f14956b
Database versie	2025.0.1_db4f14956b_calculator_nl_stable

Voor meer informatie over de gebruikte methodiek en data zie:
https://link.aerius.nl/website

Bijlage 9

Opwaardering tracé Krimpen-Breukelen-Diemen 380kV

Geotechnische rapportage gemeente Krimpenerwaard

SWECO

Lijst met aanpassingen

Versie	Datum	Beschrijving van de wijziging	Herzien	Vrijgegeven door
C1	21-03-2025	Conceptrapport	nee	[redacted]
C2	12-05-2025	Verwerken RFA 1	ja	[redacted]
C3	25-06-2025	Verwerken RFA 2	ja	[redacted]

Sweco Nederland B.V.	Handelsregister 30129769
Onderwerp	Opwaardering tracé Krimpen-Breukelen-Diemen 380kV, Geotechnische rapportage gemeente Krimpenerwaard
Projectnummer	51019426
Meridiannummer	003.430.20 1288730
Klant	TenneT TSO N.V.
Auteur	[redacted]
Gecontroleerd door	[redacted]
Vrijgegeven door	[redacted]
Datum	25-06-2025
Versie	C3
Documentreferentie	NL25-648800269-127779

Inhoudsopgave

1 Inleiding 4
1.1 Algemeen 4
1.2 Grondmechanisch onderzoek 5
1.3 Rapportage 5

2 Resultaten 6
2.1 Situatie sonderingen 6
2.2 Sonderingen 6
2.3 Bijzonderheden 7

Bijlage 1: Overzichtskaart mastlocaties
Bijlage 2: Onderzoekslocaties
Bijlage 3: Sonderingen

1 Inleiding

1.1 Algemeen

Om in de toekomst meer elektriciteit te kunnen transporteren, is het noodzakelijk om – naast de nieuwbouw van verbindingen – bestaande hoogspanningsverbindingen aan te passen, zodat er een grotere transportcapaciteit mogelijk wordt gemaakt. Om die reden is TenneT voornemens om de bestaande landelijke 380 kV ring, de 'ruggengraat' van het landelijk hoogspanningsnet, op te waarderen (programma Beter Benutten Bestaande 380 kV). Binnen het betreffende programma valt ook het project Opwaardering 380 kV-verbinding Krimpen aan den IJssel–Beverwijk 380kV (KIJ–BVW). Deze verbinding bestaat uit drie deeltrajecten, namelijk:

- Krimpen aan den IJssel – Breukelen – Diemen 380kV (KIJ-BKK-DIM)
- Oostzaan – Diemen 380kV (OZN-DIM)
- Beverwijk – Oostzaan 380 kV (BVW-OZN)

Figuur 1: Tracékaart Krimpen-Beverwijk 380kV

1.2 Grondmechanisch onderzoek

In het kader van de engineering en de aanvraag van de omgevingsvergunning zijn rond de masten mechanische sonderingen uitgevoerd. Dit in aanvulling op de oude en beschikbare grondonderzoeken.

Het uitgevoerde grondmechanisch onderzoek is gebaseerd op paragraaf 5.4 van het onderzoeksprotocol en de toelichting in de vraagspecificatie (paragraaf 3.4). Hierin staat dat het doel van het uitvoeren van de sonderingen is om te verifiëren of de oude sonderingen de juiste data bevatten en om het definitieve DO te voorzien van recente sonderingen. Daarnaast zijn recente sonderingen nodig voor de aan te vragen omgevingsvergunning.

Het uit te voeren grondmechanisch onderzoek is beschreven in het door DNV uitgewerkte onderzoekprogramma, zoals dat is vastgelegd in het rapport:

[1] DNV, ‘Opwaardering KIJ-BKK-DIM en BVW-OZN-DIM, Rapportage benodigd geotechnisch onderzoek (sonderingen)’, d.d. 29-02-2024 rapportnummer 24-0261, Rev 1.

In dit rapport is per mast bepaald hoeveel sonderingen en tot welke diepte de sonderingen moeten worden uitgevoerd.

Het is niet uitgesloten dat de opwaardering van de verbinding een verzwaring van de mastfundatie en/of de bestaande vakwerkmast tot gevolg heeft. De engineering van de maatregelen zal separaat plaatsvinden.

1.3 Rapportage

In deze rapportage zijn de resultaten van de uitgevoerde grondmechanische onderzoeken in de gemeente Krimpenerwaard gebundeld. Het betreft de bij de masten KIJ-DIM380 003-036 en 038-046 uitgevoerde onderzoeken (zie overzichtskaart mastlocaties in bijlage 1).
In bijlage 2 zijn de onderzoeklocaties weergegeven en in bijlage 3 zijn de sondeergrafieken gepresenteerd.

2 Resultaten

2.1 Situatie sonderingen

Op basis van het Mastenboek KIJ-BKK-DIM versie V1.5 zijn de in de gemeente Krimpenerwaard gelegen mastlocaties (masten KIJ-DIM380 003-036 en 038-046) en de onderzoekslocaties ten weergegeven in bijlage 2. Waar mogelijk zijn de sonderingen op de beoogde locaties uitgevoerd. Vanwege beschikbare ruimte en/of terreinomstandigheden zijn enkele sonderingen verplaatst. Op de situatietekeningen zijn op basis van de ingemeten coördinaten de exacte sondeerlocaties weergegeven.

De sonderingen zijn per deeltracé en per mast genummerd, bijvoorbeeld KIJ-DIM 001-1 (deeltracé Krimpen-Diemen, mast 001 en sondering 1).

2.2 Sonderingen

Conform het onderzoeksprotocol en het DNV rapport [1] zijn per mastlocatie de volgende onderzoeken verricht:

- Twee of vier sonderingen met meting van de interne wrijving.
- Uitvoering van een waterspanningsmeting bij één van de sonderingen.
- Plaatsing van een peilbuis met het filter in de zandondergrond ter bepaling van de stijghoogten bij de geselecteerde masten.

De sonderingen zijn conform klasse 2, type TE1 van de NEN-en-ISO 22476-1 uitgevoerd. De klasse indeling heeft voornamelijk betrekking op de nauwkeurigheid van de gemeten conusweerstand, plaatselijke wrijvingsgetal en de diepteregistratie. Tevens is de hellingshoek gemeten.

De resultaten van de sonderingen zijn uitgewerkt in de sondeergrafieken (zie bijlage 3). De resultaten zijn gepresenteerd ten opzichte van NAP. De sondeergrafiek laat de conusweerstand als functie van de diepte zien. Naarmate de grond stijver is, neemt de sondeerwaarde toe. De eenheid is megapascal, 1 MPa is gelijk aan 1 N/mm². De kleefweerstand is weergegeven met de gestippelde lijn in de grafiek. Het wrijvingsgetal is aan de rechterzijde van de sondeerstaat gepresenteerd. Het wrijvingsgetal geeft samen met de conusweerstand, bij metingen onder de grondwaterspiegel, een beeld van de bodemopbouw, op basis waarvan de in de grafiek gepresenteerde indicatieve bodemopbouw is uitgewerkt.

De sonderingen zijn waar mogelijk uitgevoerd met een 20 tons Track-Truck (standaard sondeerwagen met rupstractie tussen de wielen) of een Midi

Sondeerunit. Bij een te geringe draagkracht van het bodemprofiel en/of te kruisen bruggen en dammen, danwel de ontsluitingsroutes, zijn de sonderingen uitgevoerd met een Mini Sondeer Rups (MSR). Om tegendruk te kunnen genereren, moet deze machine in de bodem worden verankerd.

2.3 Bijzonderheden

Bij mast KIJ-DIM 008 en KIJ-DIM 027 was sprake van een obstakel, waardoor een aanvullende sondering nodig was. Deze aanvullende sondering is wel tot de gewenste diepte uitgevoerd. Alle overige sonderingen zijn zonder belemmeringen tot de gewenste einddiepte gekomen.

Bijlage 1: Overzichtskaart mastlocaties

Gemeentegrenzen

Mastenboek 1.5 en onderzoeksgebieden

KIJ_BKK_DIM_mastenboek_V1.5 — Masten

KIJ_BKK_DIM_mastenboek_V1.5 — Werkterreinen

KIJ_BKK_DIM_mastenboek_V1.5 — Werkwegen

KIJ_BKK_DIM_mastenboek_V1.5 — Lierterrein

Waddinxveen

Gouda

Bodegraven-Reeuwijk

Oudewater

Zuidplas

Rotterdam

Lopik

Krimpenerwaard

Capelle aan den IJssel

Krimpen aan den IJssel

001 002 003 004 005 006 007 008 009 010 011 012 013 014 015 016 017 018 019 020 021 022 023 024 025 026 027 028 029 030 031 032 033 034 035 036 037 038 039 040 041 042 043 044 045 046 047 049 051 052

MPD MPC

Overzichtskaart Krimpenerwaard

KIJ-DIM380

Opdrachtgever: TenneT TSO BV
Projectnummer: 51019426

Status: Definitief
Datum: 12-05-2025
Schaal: 1:50.000
Formaat: A3

Getekend: LK - **Gecontroleerd:** JD

0 1.000 2.000 3.000 4.000 meters

N

© Sweco Nederland B.V. Alle rechten voorbehouden

P:\5310\51019426_Krimpen_-_Beverwijk_380_kV\300 Werkdocumenten\19 Milieu\GIS\qgis\boorplangenerator_output_20240226, blad 1 van 1

Bijlage 2: Onderzoekslocaties

KIJ-DIM380 003_001

003

KIJ-DIM380 003_002

Legenda

- Machinale sonderingen

Mastenboek 1.5

- KIJ_BKK_DIM_mastenboek_V1.5 — Werkwegen
- KIJ_BKK_DIM_mastenboek_V1.5 — Werkterreinen
- Ontgravingsterreinen (getekend door Sweco)
- Onderzoeksgebieden (getekend door Sweco)
- KIJ_BKK_DIM_mastenboek_V1.5 — Masten

Boorplan KIJ-DIM 003

Krimpen aan den IJssel-Diemen

Opdrachtgever: TenneT TSO
Projectnummer: 51019426

SWECO

Status: Definitief
Datum: 27-02-2025
Schaal: 1:500
Formaat: A2

Getekend: ■ - **Gecontroleerd:** ■

0 10 20 30 40 meters

N

© Sweco Nederland B.V. Alle rechten voorbehouden

P:\5310\51019426_Krimpen_-_Beverwijk_380_kV\300 Werkdocumenten\19 Milieu\GIS\qgis\boorplangenerator_output_20240226, blad 55 van 252

KIJ-DIM380 005_001

KIJ-DIM380 005_002

KIJ-DIM380 004_001

KIJ-DIM380 004_002

KIJ-DIM380 003_001

KIJ-DIM380 003_002

Legenda

- Machinale sonderingen

Mastenboek 1.5

- KIJ_BKK_DIM_mastenboek_V1.5 — Werkwegen
- KIJ_BKK_DIM_mastenboek_V1.5 — Werkterreinen
- Ontgravingsterreinen (getekend door Sweco)
- Onderzoeksgebieden (getekend door Sweco)
- KIJ_BKK_DIM_mastenboek_V1.5 — Masten

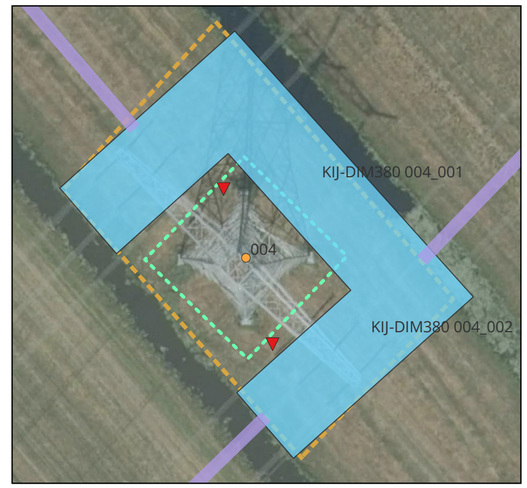

Boorplan KIJ-DIM 004

Krimpen aan den IJssel-Diemen

Opdrachtgever: TenneT TSO
Projectnummer: 51019426

SWECO

Status: Definitief
Datum: 27-02-2025
Schaal: 1:2.500
Formaat: A2

Getekend: - Gecontroleerd:

0 50 100 150 200 meters

N

© Sweco Nederland B.V. Alle rechten voorbehouden

P:\51\51019426_Krimpen_-_Beverwijk_380_kV\300 Werkdocumenten\19 Milieu\GIS\qgis\boorplangenerator_output_20249226, blad 56 van 252

KIJ-DIM380 005_001
005
KIJ-DIM380 005_002

Legenda

- Machinale sonderingen

Mastenboek 1.5

- KIJ_BKK_DIM_mastenboek_V1.5 — Werkwegen
- KIJ_BKK_DIM_mastenboek_V1.5 — Werkterreinen
- Ontgravingsterreinen (getekend door Sweco)
- Onderzoeksgebieden (getekend door Sweco)
- KIJ_BKK_DIM_mastenboek_V1.5 — Masten

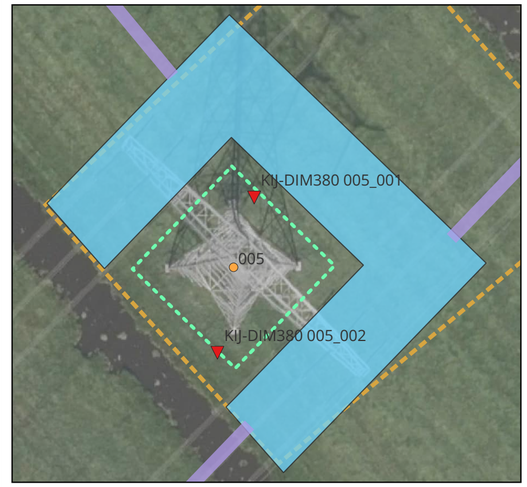

Boorplan KIJ-DIM 005

Krimpen aan den IJssel-Diemen

Opdrachtgever: TenneT TSO
Projectnummer: 51019426

SWECO

Status: Definitief
Datum: 27-02-2025
Schaal: 1:1.000
Formaat: A2

Getekend: ■ - Gecontroleerd: ■

0 20 40 60 80 meters

N

© Sweco Nederland B.V. Alle rechten voorbehouden

P:\5310\51019426_Krimpen_-_Beverwijk_380_kV\300 Werkdocumenten\19 Milieu\GIS\vgels\boorplangenerator_output_20240226, blad 57 van 252

KIJ-DIM380 007_001

KIJ-DIM380 007_002

KIJ-DIM380 006_001

KIJ-DIM380 006_002

KIJ-DIM380 005_001

KIJ-DIM380 005_002

KIJ-DIM380 004_001

KIJ-DIM380 004_002

Legenda

- Machinale sonderingen

Mastenboek 1.5

- KIJ_BKK_DIM_mastenboek_V1.5 — Werkwegen
- KIJ_BKK_DIM_mastenboek_V1.5 — Werkterreinen
- Ontgravingsterreinen (getekend door Sweco)
- Onderzoeksgebieden (getekend door Sweco)
- KIJ_BKK_DIM_mastenboek_V1.5 — Masten

Boorplan KIJ-DIM 006

Krimpen aan den IJssel-Diemen

Opdrachtgever: TenneT TSO
Projectnummer: 51019426

SWECO

Status: Definitief
Datum: 27-02-2025
Schaal: 1:2.500
Formaat: A2

Getekend: ■ - **Gecontroleerd:** ■

0 50 100 150 200 meters

N

© Sweco Nederland B.V. Alle rechten voorbehouden

P:\51010\51019426_Krimpen_-_Beverwijk_380_kV\300 Werkdocumenten\19 Milieu\GIS\qgis\boorplangenerator_output_20240226, blad 58 van 252

Legenda

- Machinale sonderingen

Mastenboek 1.5

- KIJ_BKK_DIM_mastenboek_V1.5 — Werkwegen
- KIJ_BKK_DIM_mastenboek_V1.5 — Werkterreinen
- Ontgravingsterreinen (getekend door Sweco)
- Onderzoeksgebieden (getekend door Sweco)
- KIJ_BKK_DIM_mastenboek_V1.5 — Masten

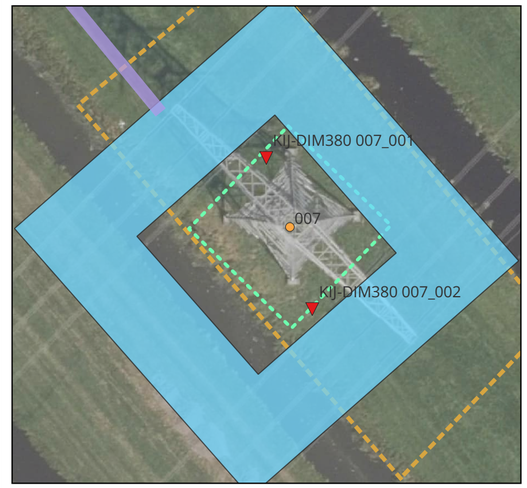

Boorplan KIJ-DIM 007

Krimpen aan den IJssel-Diemen

Opdrachtgever: TenneT TSO
Projectnummer: 51019426

SWECO

Status: Definitief
Datum: 27-02-2025
Schaal: 1:1.000
Formaat: A2

Getekend: ■ - Gecontroleerd: ■

0 20 40 60 80 meters

N

© Sweco Nederland B.V. Alle rechten voorbehouden

P:\5310\51019426_Krimpen_-_Beverwijk_380_kV\300 Werkdocumenten\19 Milieu\GIS\vgels\boorplangenerator_output_20240226, blad 59 van 252

Legenda

- Machinale sonderingen

Mastenboek 1.5

- KIJ_BKK_DIM_mastenboek_V1.5 — Werkwegen
- KIJ_BKK_DIM_mastenboek_V1.5 — Werkterreinen
- Ontgravingsterreinen (getekend door Sweco)
- Onderzoeksgebieden (getekend door Sweco)
- KIJ_BKK_DIM_mastenboek_V1.5 — Masten

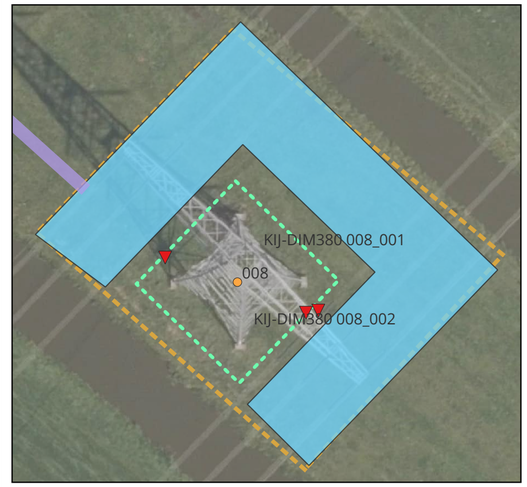

Boorplan KIJ-DIM 008

Krimpen aan den IJssel-Diemen

Opdrachtgever: TenneT TSO
Projectnummer: 51019426

SWECO

Status: Definitief
Datum: 27-02-2025
Schaal: 1:500
Formaat: A2

Getekend: ■ - Gecontroleerd: ■

0 10 20 30 40 meters

N

© Sweco Nederland B.V. Alle rechten voorbehouden

P:\51010\51019426_Krimpen_-_Beverwijk_380_kV\300 Werkdocumenten\19 Milieu\GIS\qgis\boorplangenerator_output_20240226, blad 60 van 252

Legenda

- Machinale sonderingen

Mastenboek 1.5

- KIJ_BKK_DIM_mastenboek_V1.5 — Werkwegen
- KIJ_BKK_DIM_mastenboek_V1.5 — Werkterreinen
- Ontgravingsterreinen (getekend door Sweco)
- Onderzoeksgebieden (getekend door Sweco)
- KIJ_BKK_DIM_mastenboek_V1.5 — Masten

Boorplan KIJ-DIM 009

Krimpen aan den IJssel-Diemen

Opdrachtgever: TenneT TSO
Projectnummer: 51019426

SWECO

Status: Definitief
Datum: 27-02-2025
Schaal: 1:500
Formaat: A2

Getekend: ■ - **Gecontroleerd:** ■

0 10 20 30 40 meters

N

© Sweco Nederland B.V. Alle rechten voorbehouden

P:\5310\51019426_Krimpen_-_Beverwijk_380_kV\300 Werkdocumenten\19 Milieu\GIS\vogels\boorplangenerator_output_20240226, blad 61 van 252

Legenda

- Machinale sonderingen

Mastenboek 1.5

- KIJ_BKK_DIM_mastenboek_V1.5 — Werkwegen
- KIJ_BKK_DIM_mastenboek_V1.5 — Werkterreinen
- Ontgravingsterreinen (getekend door Sweco)
- Onderzoeksgebieden (getekend door Sweco)
- KIJ_BKK_DIM_mastenboek_V1.5 — Masten

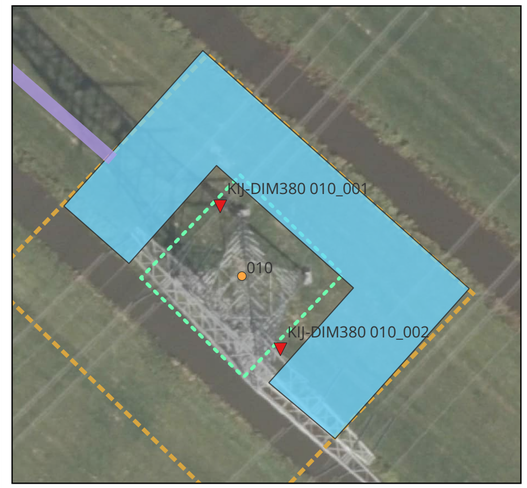

Boorplan KIJ-DIM 010

Krimpen aan den IJssel-Diemen

Opdrachtgever: TenneT TSO
Projectnummer: 51019426

SWECO

Status: Definitief
Datum: 27-02-2025
Schaal: 1:500
Formaat: A2

Getekend: ■ - **Gecontroleerd:** ■

0 10 20 30 40 meters

N

© Sweco Nederland B.V. Alle rechten voorbehouden

P:\51\10\51019426_Krimpen_-_Beverwijk_380_kV\300 Werkdocumenten\19 Milieu\GIS\qgis\boorplangenerator_output_20240226, blad 62 van 252

KIJ-DIM380 011_001

011

KIJ-DIM380 011_002

Legenda

- Machinale sonderingen

Mastenboek 1.5

- KIJ_BKK_DIM_mastenboek_V1.5 — Werkwegen
- KIJ_BKK_DIM_mastenboek_V1.5 — Werkterreinen
- Ontgravingsterreinen (getekend door Sweco)
- Onderzoeksgebieden (getekend door Sweco)
- KIJ_BKK_DIM_mastenboek_V1.5 — Lierterrein
- KIJ_BKK_DIM_mastenboek_V1.5 — Masten

Boorplan KIJ-DIM 011

Krimpen aan den IJssel-Diemen

Opdrachtgever: TenneT TSO
Projectnummer: 51019426

SWECO

Status: Definitief
Datum: 27-02-2025
Schaal: 1:500
Formaat: A2

Getekend: ■ - **Gecontroleerd:** ■

0 10 20 30 40 meters

N

© Sweco Nederland B.V. Alle rechten voorbehouden

P:\5310\51019426_Krimpen_-_Beverwijk_380_kV\300 Werkdocumenten\19 Milieu\GIS\vgis\boorplangenerator_output_20240226, blad 63 van 252

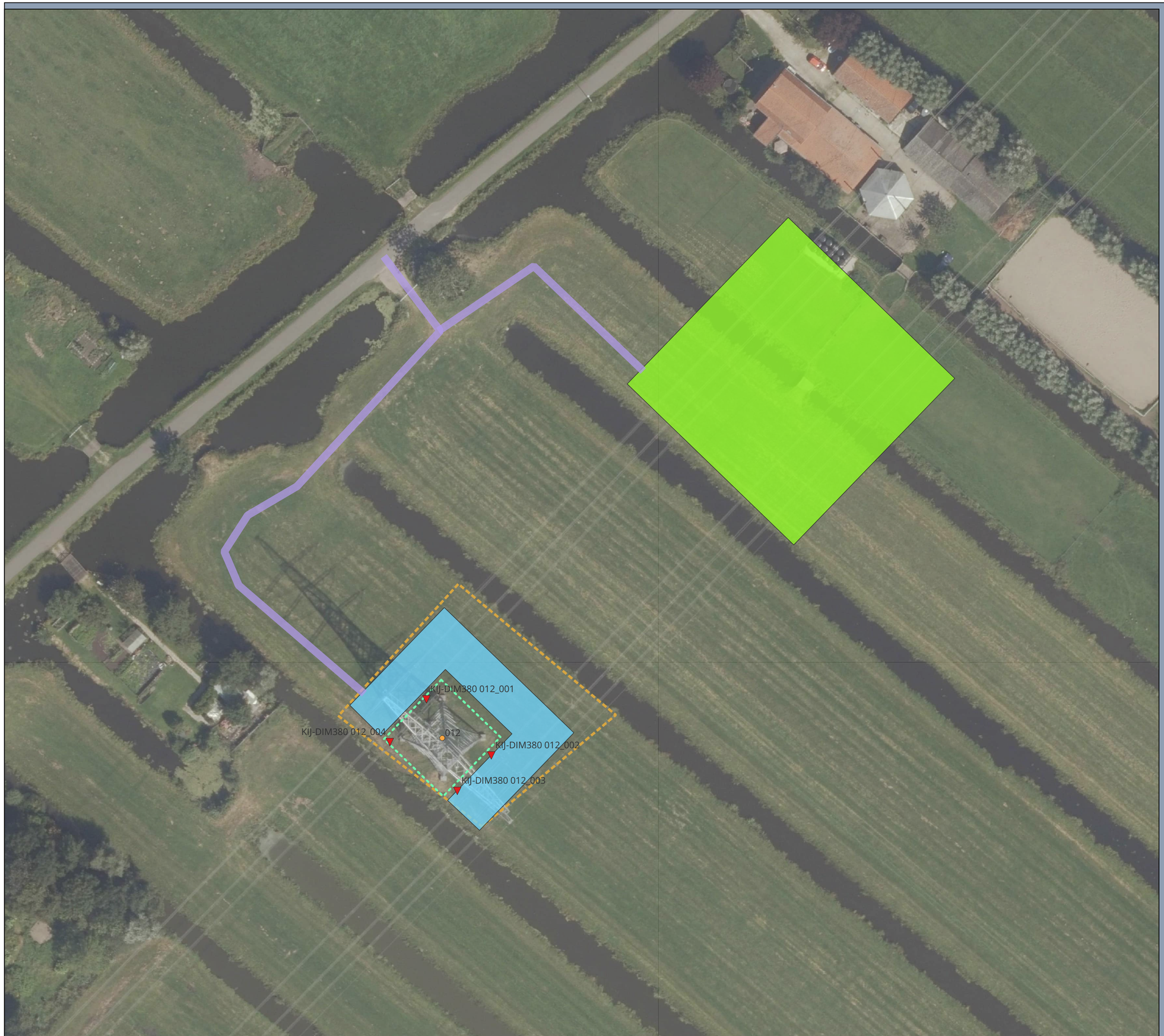

Legenda

- Machinale sonderingen

Mastenboek 1.5

- KIJ_BKK_DIM_mastenboek_V1.5 — Werkwegen
- KIJ_BKK_DIM_mastenboek_V1.5 — Werkterreinen
- Ontgravingsterreinen (getekend door Sweco)
- Onderzoeksgebieden (getekend door Sweco)
- KIJ_BKK_DIM_mastenboek_V1.5 — Lierterrein
- KIJ_BKK_DIM_mastenboek_V1.5 — Masten

Boorplan KIJ-DIM 012

Krimpen aan den IJssel-Diemen

Opdrachtgever: TenneT TSO
Projectnummer: 51019426

SWECO

Status: Definitief
Datum: 27-02-2025
Schaal: 1:500
Formaat: A2

Getekend: ■ - Gecontroleerd: ■

0 10 20 30 40 meters

N

© Sweco Nederland B.V. Alle rechten voorbehouden

P:\5310\51019426_Krimpen_-_Beverwijk_380_kV\300 Werkdocumenten\19 Milieu\GIS\qgis\boorplangenerator_output_20240226, blad 64 van 252

KIJ-DIM380 013_001

013

KIJ-DIM380 013_002

Legenda

- Machinale sonderingen

Mastenboek 1.5

- KIJ_BKK_DIM_mastenboek_V1.5 — Werkwegen
- KIJ_BKK_DIM_mastenboek_V1.5 — Werkterreinen
- Ontgravingsterreinen (getekend door Sweco)
- Onderzoeksgebieden (getekend door Sweco)
- KIJ_BKK_DIM_mastenboek_V1.5 — Lierterrein
- KIJ_BKK_DIM_mastenboek_V1.5 — Masten

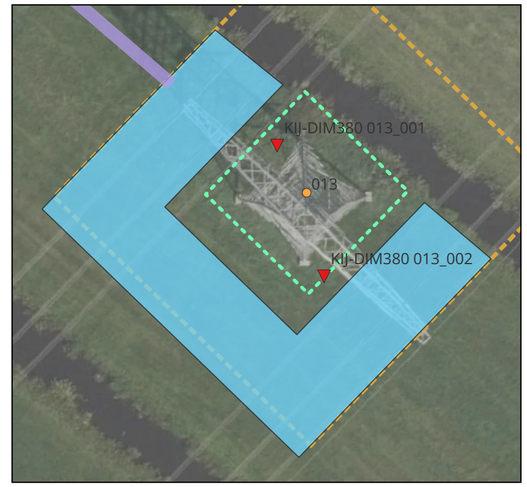

Boorplan KIJ-DIM 013

Krimpen aan den IJssel-Diemen

Opdrachtgever: TenneT TSO
Projectnummer: 51019426

SWECO

Status: Definitief
Datum: 27-02-2025
Schaal: 1:500
Formaat: A2

Getekend: ■ - **Gecontroleerd:** ■

0 10 20 30 40 meters

N

© Sweco Nederland B.V. Alle rechten voorbehouden

P:\51010\51019426_Krimpen_-_Beverwijk_380_kV\300 Werkdocumenten\19 Milieu\GIS\qgis\boorplangenerator_output_20240226, blad 65 van 252

KIJ-DIM380 014_001

014

KIJ-DIM380 014_002

Legenda

- Machinale sonderingen

Mastenboek 1.5

- KIJ_BKK_DIM_mastenboek_V1.5 — Werkwegen
- KIJ_BKK_DIM_mastenboek_V1.5 — Werkterreinen
- Ontgravingsterreinen (getekend door Sweco)
- Onderzoeksgebieden (getekend door Sweco)
- KIJ_BKK_DIM_mastenboek_V1.5 — Masten

Boorplan KIJ-DIM 014

Krimpen aan den IJssel-Diemen

Opdrachtgever: TenneT TSO
Projectnummer: 51019426

SWECO

Status: Definitief
Datum: 27-02-2025
Schaal: 1:500
Formaat: A2

Getekend: ■ - **Gecontroleerd:** ■

0 10 20 30 40 meters

N

© Sweco Nederland B.V. Alle rechten voorbehouden

P:\51010\51019426_Krimpen_-_Beverwijk_380_kV\300 Werkdocumenten\19 Milieu\GIS\qgis\boorplangenerator_output_20240226, blad 66 van 252

KIJ-DIM380 016_001

016

KIJ-DIM380 016_002

KIJ-DIM380 015_001

015

KIJ-DIM380 015_002

KIJ-DIM380 014_001

014

KIJ-DIM380 014_002

KIJ-DIM380 013_001

013

KIJ-DIM380 013_002

Legenda

- Machinale sonderingen

Mastenboek 1.5

- KIJ_BKK_DIM_mastenboek_V1.5 — Werkwegen
- KIJ_BKK_DIM_mastenboek_V1.5 — Werkterreinen
- Ontgravingsterreinen (getekend door Sweco)
- Onderzoeksgebieden (getekend door Sweco)
- KIJ_BKK_DIM_mastenboek_V1.5 — Lierterrein
- KIJ_BKK_DIM_mastenboek_V1.5 — Masten

Boorplan KIJ-DIM 015

Krimpen aan den IJssel-Diemen

Opdrachtgever: TenneT TSO
Projectnummer: 51019426

SWECO

Status: Definitief
Datum: 27-02-2025
Schaal: 1:2.500
Formaat: A2

Getekend: ■ - Gecontroleerd: ■

0 50 100 150 200 meters

N

© Sweco Nederland B.V. Alle rechten voorbehouden

P:\5310\51019426_Krimpen_-_Beverwijk_380_kV\300 Werkdocumenten\19 Milieu\GIS\vgels\boorplangenerator_output_20240226, blad 67 van 252

KIJ-DIM380 018_002
018
KIJ-DIM380 018_001
KIJ-DIM380 018_001
KIJ-DIM380 017_004
KIJ-DIM380 017_001
KIJ-DIM380 017_003
KIJ-DIM380 016_001
016
KIJ-DIM380 016_002
KIJ-DIM380 015_001
015
KIJ-DIM380 015_002

Legenda

- Machinale sonderingen

Mastenboek 1.5

- KIJ_BKK_DIM_mastenboek_V1.5 — Werkwegen
- KIJ_BKK_DIM_mastenboek_V1.5 — Werkterreinen
- Ontgravingsterreinen (getekend door Sweco)
- Onderzoeksgebieden (getekend door Sweco)
- KIJ_BKK_DIM_mastenboek_V1.5 — Lierterrein
- KIJ_BKK_DIM_mastenboek_V1.5 — Masten

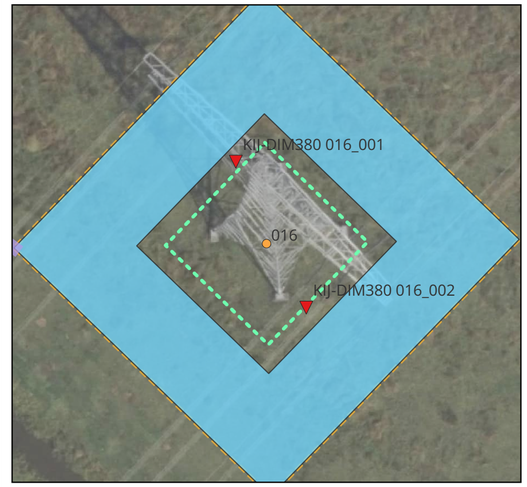

Boorplan KIJ-DIM 016

Krimpen aan den IJssel-Diemen

Opdrachtgever: TenneT TSO
Projectnummer: 51019426

SWECO

Status: Definitief
Datum: 27-02-2025
Schaal: 1:2.500
Formaat: A2

Getekend: ■ - **Gecontroleerd:** ■

0 50 100 150 200 meters

N

© Sweco Nederland B.V. Alle rechten voorbehouden

P:\51010\51019426_Krimpen_-_Beverwijk_380_kV\300 Werkdocumenten\19 Milieu\GIS\qgis\boorplangenerator_output_20240226, blad 68 van 252

KIJ-DIM380 017_001
KIJ-DIM380 017_004
KIJ-DIM380 017_002
017
KIJ-DIM380 017_003

Legenda

- Machinale sonderingen

Mastenboek 1.5

- KIJ_BKK_DIM_mastenboek_V1.5 — Werkwegen
- KIJ_BKK_DIM_mastenboek_V1.5 — Werkterreinen
- Ontgravingsterreinen (getekend door Sweco)
- Onderzoeksgebieden (getekend door Sweco)
- KIJ_BKK_DIM_mastenboek_V1.5 — Lierterrein
- KIJ_BKK_DIM_mastenboek_V1.5 — Masten

Boorplan KIJ-DIM 017

Krimpen aan den IJssel-Diemen

Opdrachtgever: TenneT TSO
Projectnummer: 51019426

SWECO

Status: Definitief
Datum: 27-02-2025
Schaal: 1:1.000
Formaat: A2

Getekend: ■ - **Gecontroleerd:** ■

0 20 40 60 80 meters

N

© Sweco Nederland B.V. Alle rechten voorbehouden

P:\51\10\51019426_Krimpen_-_Beverwijk_380_kV\300 Werkdocumenten\19 Milieu\GIS\qgis\boorplangenerator_output_20240226, blad 69 van 252

KIJ-DIM380 018_002

018

KIJ-DIM380 018_001 KIJ-DIM380 018_001

Legenda

- Machinale sonderingen

Mastenboek 1.5

- KIJ_BKK_DIM_mastenboek_V1.5 — Werkwegen
- KIJ_BKK_DIM_mastenboek_V1.5 — Werkterreinen
- Ontgravingsterreinen (getekend door Sweco)
- Onderzoeksgebieden (getekend door Sweco)
- KIJ_BKK_DIM_mastenboek_V1.5 — Masten

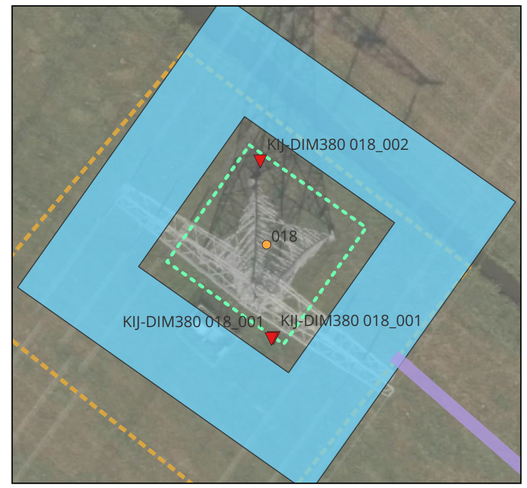

Boorplan KIJ-DIM 018

Krimpen aan den IJssel-Diemen

Opdrachtgever: TenneT TSO
Projectnummer: 51019426

SWECO

Status: Definitief
Datum: 27-02-2025
Schaal: 1:500
Formaat: A2

Getekend: ■ - Gecontroleerd: ■

0 10 20 30 40 meters

N

© Sweco Nederland B.V. Alle rechten voorbehouden

P:\5310\51019426_Krimpen_-_Beverwijk_380_kV\300 Werkdocumenten\19 Milieu\GIS\qgis\boorplangenerator_output_20240226, blad 70 van 252

KIJ-DIM380 019_001

019

KIJ-DIM380 019_002

Legenda

- Machinale sonderingen

Mastenboek 1.5

- KIJ_BKK_DIM_mastenboek_V1.5 — Werkwegen
- KIJ_BKK_DIM_mastenboek_V1.5 — Werkterreinen
- Ontgravingsterreinen (getekend door Sweco)
- Onderzoeksgebieden (getekend door Sweco)
- KIJ_BKK_DIM_mastenboek_V1.5 — Masten

Boorplan KIJ-DIM 019

Krimpen aan den IJssel-Diemen

Opdrachtgever: TenneT TSO
Projectnummer: 51019426

SWECO

Status: Definitief
Datum: 27-02-2025
Schaal: 1:500
Formaat: A2

Getekend: ■ - **Gecontroleerd:** ■

0 10 20 30 40 meters

N

© Sweco Nederland B.V. Alle rechten voorbehouden

P:\51010\51019426_Krimpen_-_Beverwijk_380_kV\300 Werkdocumenten\19 Milieu\GIS\qgis\boorplangenerator_output_20240226, blad 71 van 252

KIJ-DIM380 020_001
020
KIJ-DIM380 020_002
KIJ-DIM380 019_001
019
KIJ-DIM380 019_002
KIJ-DIM380 018_002
018
KIJ-DIM380 018_001
KIJ-DIM380 018_001

Legenda

- Machinale sonderingen

Mastenboek 1.5

- KIJ_BKK_DIM_mastenboek_V1.5 — Werkwegen
- KIJ_BKK_DIM_mastenboek_V1.5 — Werkterreinen
- Ontgravingsterreinen (getekend door Sweco)
- Onderzoeksgebieden (getekend door Sweco)
- KIJ_BKK_DIM_mastenboek_V1.5 — Masten

Boorplan KIJ-DIM 020

Krimpen aan den IJssel-Diemen

Opdrachtgever: TenneT TSO
Projectnummer: 51019426

SWECO

Status: Definitief
Datum: 27-02-2025
Schaal: 1:2.500
Formaat: A2

Getekend: ■ - **Gecontroleerd:** ■

0 50 100 150 200 meters

N

© Sweco Nederland B.V. Alle rechten voorbehouden

P:\5310\51019426_Krimpen_-_Beverwijk_380_kV\300 Werkdocumenten\19 Milieu\GIS\qgis\boorplangenerator_output_20240226, blad 72 van 252

Legenda

- Machinale sonderingen

Mastenboek 1.5

- KIJ_BKK_DIM_mastenboek_V1.5 — Werkwegen
- KIJ_BKK_DIM_mastenboek_V1.5 — Werkterreinen
- Ontgravingsterreinen (getekend door Sweco)
- Onderzoeksgebieden (getekend door Sweco)
- KIJ_BKK_DIM_mastenboek_V1.5 — Masten

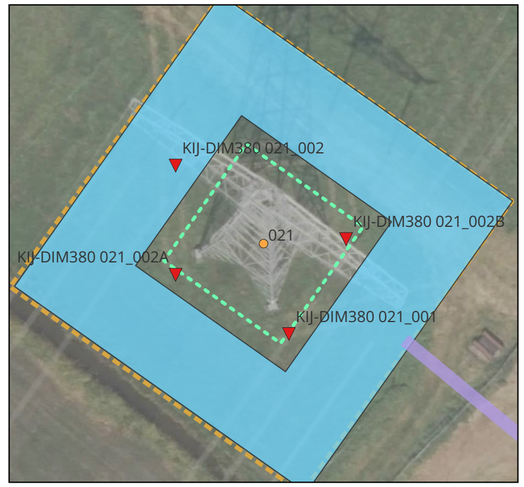

Boorplan KIJ-DIM 021

Krimpen aan den IJssel-Diemen

Opdrachtgever: TenneT TSO
Projectnummer: 51019426

SWECO

Status: Definitief
Datum: 27-02-2025
Schaal: 1:1.000
Formaat: A2

Getekend: ■ - **Gecontroleerd:** ■

0 20 40 60 80 meters

N

© Sweco Nederland B.V. Alle rechten voorbehouden

P:\51\51019426_Krimpen_-_Beverwijk_380_kV\300 Werkdocumenten\19 Milieu\GIS\qgis\boorplangenerator_output_20240226, blad 73 van 252

Legenda

- Machinale sonderingen

Mastenboek 1.5

- KIJ_BKK_DIM_mastenboek_V1.5 — Werkwegen
- KIJ_BKK_DIM_mastenboek_V1.5 — Werkterreinen
- Ontgravingsterreinen (getekend door Sweco)
- Onderzoeksgebieden (getekend door Sweco)
- KIJ_BKK_DIM_mastenboek_V1.5 — Masten

Boorplan KIJ-DIM 022

Krimpen aan den IJssel-Diemen

Opdrachtgever: TenneT TSO
Projectnummer: 51019426

SWECO

Status: Definitief
Datum: 27-02-2025
Schaal: 1:1.000
Formaat: A2

Getekend: ■ - Gecontroleerd: ■

0 20 40 60 80 meters

N

© Sweco Nederland B.V. Alle rechten voorbehouden

P:\51010\51019426_Krimpen_-_Beverwijk_380_kV\300 Werkdocumenten\19 Milieu\GIS\qgis\boorplangenerator_output_20240226, blad 74 van 252

Legenda

- Machinale sonderingen

Mastenboek 1.5

- KIJ_BKK_DIM_mastenboek_V1.5 — Werkwegen
- KIJ_BKK_DIM_mastenboek_V1.5 — Werkterreinen
- Ontgravingsterreinen (getekend door Sweco)
- Onderzoeksgebieden (getekend door Sweco)
- KIJ_BKK_DIM_mastenboek_V1.5 — Masten

Boorplan KIJ-DIM 023

Krimpen aan den IJssel-Diemen

Opdrachtgever: TenneT TSO
Projectnummer: 51019426

SWECO

Status: Definitief
Datum: 27-02-2025
Schaal: 1:1.000
Formaat: A2

Getekend: ■ - **Gecontroleerd:** ■

0 20 40 60 80 meters

N

© Sweco Nederland B.V. Alle rechten voorbehouden

P:\51\10\51019426_Krimpen_-_Beverwijk_380_kV\300 Werkdocumenten\19 Milieu\GIS\qgis\boorplangenerator_output_20240226, blad 75 van 252

Legenda

- Machinale sonderingen

Mastenboek 1.5

- KIJ_BKK_DIM_mastenboek_V1.5 — Werkwegen
- KIJ_BKK_DIM_mastenboek_V1.5 — Werkterreinen
- Ontgravingsterreinen (getekend door Sweco)
- Onderzoeksgebieden (getekend door Sweco)
- KIJ_BKK_DIM_mastenboek_V1.5 — Lierterrein
- KIJ_BKK_DIM_mastenboek_V1.5 — Masten

Boorplan KIJ-DIM 024

Krimpen aan den IJssel-Diemen

Opdrachtgever: TenneT TSO
Projectnummer: 51019426

SWECO

Status: Definitief
Datum: 27-02-2025
Schaal: 1:1.000
Formaat: A2

Getekend: ■ - Gecontroleerd: ■

0 20 40 60 80 meters

N

© Sweco Nederland B.V. Alle rechten voorbehouden

P:\51\10\51019426_Krimpen_-_Beverwijk_380_kV\300 Werkdocumenten\19 Milieu\GIS\qgis\boorplangenerator_output_20240226, blad 76 van 252

KIJ-DIM380 025_001
KIJ-DIM380 025_002
025
KIJ-DIM380 025_004
KIJ-DIM380 025_003

Legenda

- Machinale sonderingen

Mastenboek 1.5

- KIJ_BKK_DIM_mastenboek_V1.5 — Werkwegen
- KIJ_BKK_DIM_mastenboek_V1.5 — Werkterreinen
- Ontgravingsterreinen (getekend door Sweco)
- Onderzoeksgebieden (getekend door Sweco)
- KIJ_BKK_DIM_mastenboek_V1.5 — Lierterrein
- KIJ_BKK_DIM_mastenboek_V1.5 — Masten

Boorplan KIJ-DIM 025

Krimpen aan den IJssel-Diemen

Opdrachtgever: TenneT TSO
Projectnummer: 51019426

SWECO

Status: Definitief
Datum: 27-02-2025
Schaal: 1:1.000
Formaat: A2

Getekend: ■ - **Gecontroleerd:** ■

0 20 40 60 80 meters

N

© Sweco Nederland B.V. Alle rechten voorbehouden

P:\51010\51019426_Krimpen_-_Beverwijk_380_kV\300 Werkdocumenten\19 Milieu\GIS\qgis\boorplangenerator_output_20240226, blad 77 van 252

KIJ-DIM380 026_001

026

KIJ-DIM380 026_002

Legenda

- Machinale sonderingen

Mastenboek 1.5

- KIJ_BKK_DIM_mastenboek_V1.5 — Werkwegen
- KIJ_BKK_DIM_mastenboek_V1.5 — Werkterreinen
- Ontgravingsterreinen (getekend door Sweco)
- Onderzoeksgebieden (getekend door Sweco)
- KIJ_BKK_DIM_mastenboek_V1.5 — Lierterrein
- KIJ_BKK_DIM_mastenboek_V1.5 — Masten

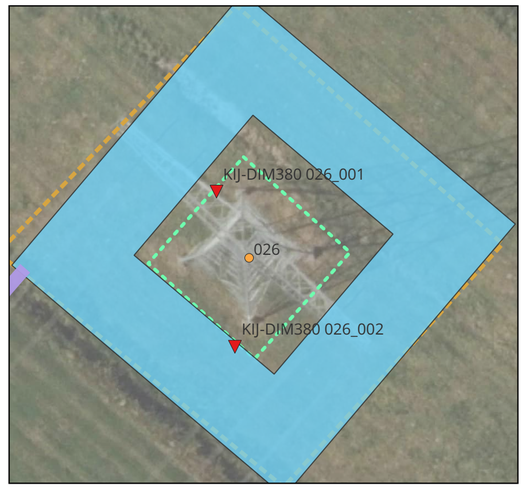

Boorplan KIJ-DIM 026

Krimpen aan den IJssel-Diemen

Opdrachtgever: TenneT TSO
Projectnummer: 51019426

SWECO

Status: Definitief
Datum: 27-02-2025
Schaal: 1:1.000
Formaat: A2

Getekend: - Gecontroleerd:

0 20 40 60 80 meters

N

© Sweco Nederland B.V. Alle rechten voorbehouden

P:\5310\51019426_Krimpen_-_Beverwijk_380_kV\300 Werkdocumenten\19 Milieu\GIS\qgis\boorplangenerator_output_20240226, blad 78 van 252

Legenda

- Machinale sonderingen

Mastenboek 1.5

- KIJ_BKK_DIM_mastenboek_V1.5 — Werkwegen
- KIJ_BKK_DIM_mastenboek_V1.5 — Werkterreinen
- Ontgravingsterreinen (getekend door Sweco)
- Onderzoeksgebieden (getekend door Sweco)
- KIJ_BKK_DIM_mastenboek_V1.5 — Masten

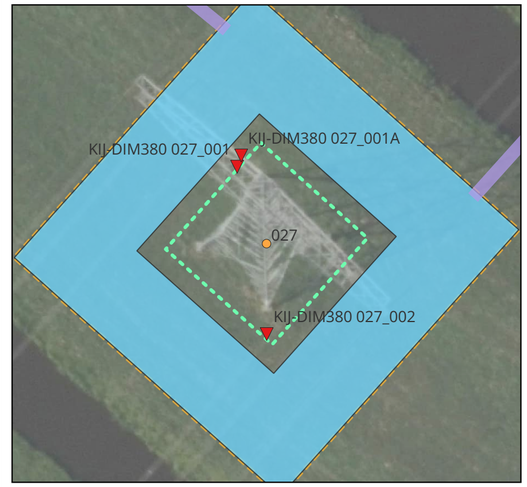

Boorplan KIJ-DIM 027

Krimpen aan den IJssel-Diemen

Opdrachtgever: TenneT TSO
Projectnummer: 51019426

SWECO

Status: Definitief
Datum: 27-02-2025
Schaal: 1:1.000
Formaat: A2

Getekend: ■ - Gecontroleerd: ■

0 20 40 60 80 meters

N

© Sweco Nederland B.V. Alle rechten voorbehouden

P:\5310\51019426_Krimpen_-_Beverwijk_380_kV\300 Werkdocumenten\19 Milieu\GIS\vgels\boorplangenerator_output_20240226, blad 79 van 252

Legenda

- Machinale sonderingen

Mastenboek 1.5

- KIJ_BKK_DIM_mastenboek_V1.5 — Werkwegen
- KIJ_BKK_DIM_mastenboek_V1.5 — Werkterreinen
- Ontgravingsterreinen (getekend door Sweco)
- Onderzoeksgebieden (getekend door Sweco)
- KIJ_BKK_DIM_mastenboek_V1.5 — Masten

Boorplan KIJ-DIM 028

Krimpen aan den IJssel-Diemen

Opdrachtgever: TenneT TSO
Projectnummer: 51019426

SWECO

Status: Definitief
Datum: 27-02-2025
Schaal: 1:500
Formaat: A2

Getekend: ■ - **Gecontroleerd:** ■

0 10 20 30 40 meters

N

© Sweco Nederland B.V. Alle rechten voorbehouden

P:\51010\51019426_Krimpen_-_Beverwijk_380_kV\300 Werkdocumenten\19 Milieu\GIS\qgis\boorplangenerator_output_20240226, blad 80 van 252

KIJ-DIM380 030_001

030

KIJ-DIM380 030_002

KIJ-DIM380 029_001

029

KIJ-DIM380 029_002

Legenda

- Machinale sonderingen

Mastenboek 1.5

- KIJ_BKK_DIM_mastenboek_V1.5 — Werkwegen
- KIJ_BKK_DIM_mastenboek_V1.5 — Werkterreinen
- Ontgravingsterreinen (getekend door Sweco)
- Onderzoeksgebieden (getekend door Sweco)
- KIJ_BKK_DIM_mastenboek_V1.5 — Masten

Boorplan KIJ-DIM 029

Krimpen aan den IJssel-Diemen

Opdrachtgever: TenneT TSO
Projectnummer: 51019426

SWECO

Status: Definitief
Datum: 27-02-2025
Schaal: 1:1.000
Formaat: A2

Getekend: ■ - Gecontroleerd: ■

0 20 40 60 80 meters

N

© Sweco Nederland B.V. Alle rechten voorbehouden

P:\51\10\51019426_Krimpen_-_Beverwijk_380_kV\300 Werkdocumenten\19 Milieu\GIS\qgis\boorplangenerator_output_20240226, blad 81 van 252

KIJ-DIM380 030_001

030

KIJ-DIM380 030_002

Legenda

- Machinale sonderingen

Mastenboek 1.5

- KIJ_BKK_DIM_mastenboek_V1.5 — Werkwegen
- KIJ_BKK_DIM_mastenboek_V1.5 — Werkterreinen
- Ontgravingsterreinen (getekend door Sweco)
- Onderzoeksgebieden (getekend door Sweco)
- KIJ_BKK_DIM_mastenboek_V1.5 — Masten

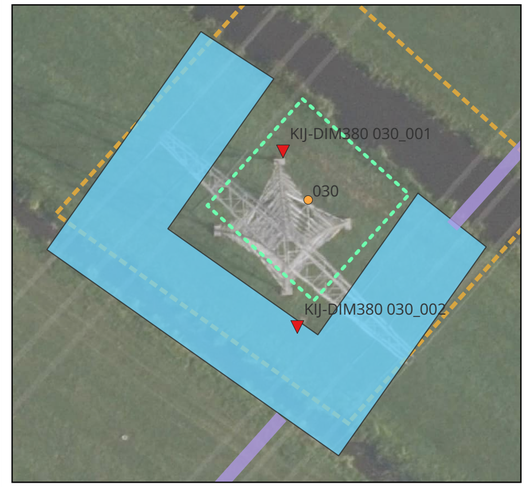

Boorplan KIJ-DIM 030

Krimpen aan den IJssel-Diemen

Opdrachtgever: TenneT TSO
Projectnummer: 51019426

SWECO

Status: Definitief
Datum: 27-02-2025
Schaal: 1:500
Formaat: A2

Getekend: - Gecontroleerd:

0 10 20 30 40 meters

N

© Sweco Nederland B.V. Alle rechten voorbehouden

P:\51010\51019426_Krimpen_-_Beverwijk_380_kV\300 Werkdocumenten\19 Milieu\GIS\qgis\boorplangenerator_output_20240226, blad 82 van 252

KIJ-DIM380 031_001
031
KIJ-DIM380 031_002
KIJ-DIM380 030_001
030
KIJ-DIM380 030_002

Legenda

- Machinale sonderingen

Mastenboek 1.5

- KIJ_BKK_DIM_mastenboek_V1.5 — Werkwegen
- KIJ_BKK_DIM_mastenboek_V1.5 — Werkterreinen
- Ontgravingsterreinen (getekend door Sweco)
- Onderzoeksgebieden (getekend door Sweco)
- KIJ_BKK_DIM_mastenboek_V1.5 — Masten

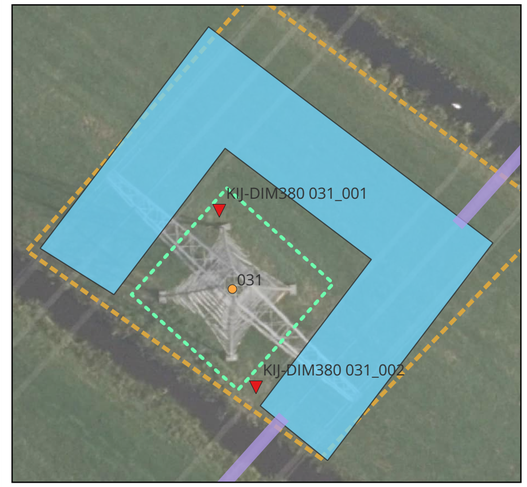

Boorplan KIJ-DIM 031

Krimpen aan den IJssel-Diemen

Opdrachtgever: TenneT TSO
Projectnummer: 51019426

SWECO

Status: Definitief
Datum: 27-02-2025
Schaal: 1:1.000
Formaat: A2

Getekend: ■ - Gecontroleerd: ■

0 20 40 60 80 meters

N

© Sweco Nederland B.V. Alle rechten voorbehouden

P:\5310\51019426_Krimpen_-_Beverwijk_380_kV\300 Werkdocumenten\19 Milieu\GIS\vgels\boorplangenerator_output_20240226, blad 83 van 252

KIJ-DIM380 033_001

033

KIJ-DIM380 033_002

KIJ-DIM380 032_001

032

KIJ-DIM380 032_002

KIJ-DIM380 031_001

031

KIJ-DIM380 031_002

Legenda

- Machinale sonderingen

Mastenboek 1.5

- KIJ_BKK_DIM_mastenboek_V1.5 — Werkwegen
- KIJ_BKK_DIM_mastenboek_V1.5 — Werkterreinen
- Ontgravingsterreinen (getekend door Sweco)
- Onderzoeksgebieden (getekend door Sweco)
- KIJ_BKK_DIM_mastenboek_V1.5 — Masten

Boorplan KIJ-DIM 032

Krimpen aan den IJssel-Diemen

Opdrachtgever: TenneT TSO
Projectnummer: 51019426

SWECO

Status: Definitief
Datum: 27-02-2025
Schaal: 1:2.500
Formaat: A2

Getekend: - Gecontroleerd:

0 50 100 150 200 meters

N

© Sweco Nederland B.V. Alle rechten voorbehouden

P:\51019426_Krimpen_-_Beverwijk_380_kV\300 Werkdocumenten\19 Milieu\GIS\qgis\boorplangenerator_output_20240226, blad 84 van 252

Legenda

- Machinale sonderingen

Mastenboek 1.5

- KIJ_BKK_DIM_mastenboek_V1.5 — Werkwegen
- KIJ_BKK_DIM_mastenboek_V1.5 — Werkterreinen
- Ontgravingsterreinen (getekend door Sweco)
- Onderzoeksgebieden (getekend door Sweco)
- KIJ_BKK_DIM_mastenboek_V1.5 — Masten

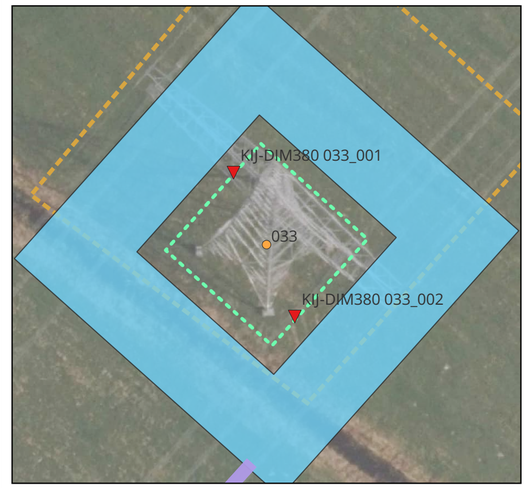

Boorplan KIJ-DIM 033

Krimpen aan den IJssel-Diemen

Opdrachtgever: TenneT TSO
Projectnummer: 51019426

SWECO

Status: Definitief
Datum: 27-02-2025
Schaal: 1:500
Formaat: A2

Getekend: ■ - Gecontroleerd: ■

0 10 20 30 40 meters

N

© Sweco Nederland B.V. Alle rechten voorbehouden

P:\5310\51019426_Krimpen_-_Beverwijk_380_kV\300 Werkdocumenten\19 Milieu\GIS\vgels\boorplangenerator_output_20240226, blad 85 van 252

KIJ-DIM380 035_002

KIJ-DIM380 034_001

034

KIJ-DIM380 034_002

KIJ-DIM380 033_001

033

KIJ-DIM380 033_002

Legenda

- Machinale sonderingen

Mastenboek 1.5

- KIJ_BKK_DIM_mastenboek_V1.5 — Werkwegen
- KIJ_BKK_DIM_mastenboek_V1.5 — Werkterreinen
- Ontgravingsterreinen (getekend door Sweco)
- Onderzoeksgebieden (getekend door Sweco)
- KIJ_BKK_DIM_mastenboek_V1.5 — Masten

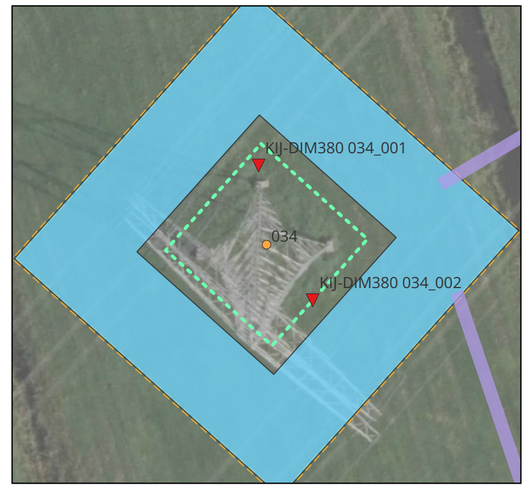

Boorplan KIJ-DIM 034

Krimpen aan den IJssel-Diemen

Opdrachtgever: TenneT TSO
Projectnummer: 51019426

SWECO

Status: Definitief
Datum: 27-02-2025
Schaal: 1:2.500
Formaat: A2

Getekend: - Gecontroleerd:

0 50 100 150 200 meters

N

© Sweco Nederland B.V. Alle rechten voorbehouden

P:\51\51019426_Krimpen_-_Beverwijk_380_kV\300 Werkdocumenten\19 Milieu\GIS\qgis\boorplangenerator_output_20240226, blad 86 van 252

KIJ-DIM380 037_001
037
KIJ-DIM380 036_001
KIJ-DIM380 036_002
036
KIJ-DIM380 035_001
035
KIJ-DIM380 035_002
KIJ-DIM380 034_001
034
KIJ-DIM380 034_002

Legenda

- Machinale sonderingen

Mastenboek 1.5

- KIJ_BKK_DIM_mastenboek_V1.5 — Werkwegen
- KIJ_BKK_DIM_mastenboek_V1.5 — Werkterreinen
- Ontgravingsterreinen (getekend door Sweco)
- Onderzoeksgebieden (getekend door Sweco)
- KIJ_BKK_DIM_mastenboek_V1.5 — Lierterrein
- KIJ_BKK_DIM_mastenboek_V1.5 — Masten

Boorplan KIJ-DIM 035

Krimpen aan den IJssel-Diemen

Opdrachtgever: TenneT TSO
Projectnummer: 51019426

SWECO

Status: Definitief
Datum: 27-02-2025
Schaal: 1:2.500
Formaat: A2

Getekend: ■ - **Gecontroleerd:** ■

0 50 100 150 200 meters

N

© Sweco Nederland B.V. Alle rechten voorbehouden

P:\5310\51019426_Krimpen_-_Beverwijk_380_kV\300 Werkdocumenten\19 Milieu\GIS\qgis\boorplangenerator_output_20240226, blad 87 van 252

KIJ-DIM380 037_001

037

KIJ-DIM380 036_001

036

KIJ-DIM380 036_002

Legenda

- Machinale sonderingen

Mastenboek 1.5

- KIJ_BKK_DIM_mastenboek_V1.5 — Werkwegen
- KIJ_BKK_DIM_mastenboek_V1.5 — Werkterreinen
- Ontgravingsterreinen (getekend door Sweco)
- Onderzoeksgebieden (getekend door Sweco)
- KIJ_BKK_DIM_mastenboek_V1.5 — Lierterrein
- KIJ_BKK_DIM_mastenboek_V1.5 — Masten

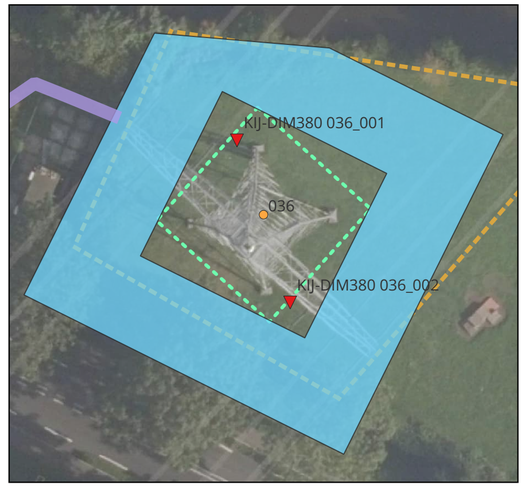

Boorplan KIJ-DIM 036

Krimpen aan den IJssel-Diemen

Opdrachtgever: TenneT TSO
Projectnummer: 51019426

SWECO

Status: Definitief
Datum: 27-02-2025
Schaal: 1:1.000
Formaat: A2

Getekend: ■ - Gecontroleerd: ■

0 20 40 60 80 meters

N

© Sweco Nederland B.V. Alle rechten voorbehouden

P:\51010\51019426_Krimpen_-_Beverwijk_380_kV\300 Werkdocumenten\19 Milieu\GIS\qgis\boorplangenerator_output_20240226, blad 88 van 252

KIJ-DIM380 039_001
039
KIJ-DIM380 039_002
KIJ-DIM380 038_001
KIJ-DIM380 038_002
038
KIJ-DIM380 037_001
037
KIJ-DIM380 036_001
036
KIJ-DIM380 036_002

Legenda

- Machinale sonderingen

Mastenboek 1.5

- KIJ_BKK_DIM_mastenboek_V1.5 — Werkwegen
- KIJ_BKK_DIM_mastenboek_V1.5 — Werkterreinen
- Ontgravingsterreinen (getekend door Sweco)
- Onderzoeksgebieden (getekend door Sweco)
- KIJ_BKK_DIM_mastenboek_V1.5 — Lierterrein
- KIJ_BKK_DIM_mastenboek_V1.5 — Masten

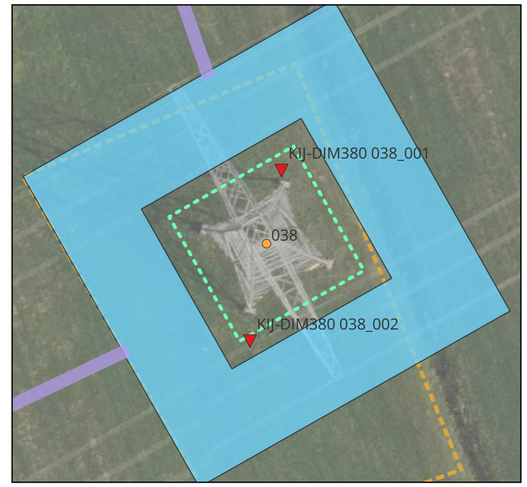

Boorplan KIJ-DIM 038

Krimpen aan den IJssel-Diemen

Opdrachtgever: TenneT TSO
Projectnummer: 51019426

SWECO

Status: Definitief
Datum: 27-02-2025
Schaal: 1:2.500
Formaat: A2

Getekend: ■ - **Gecontroleerd:** ■

0 50 100 150 200 meters

N

© Sweco Nederland B.V. Alle rechten voorbehouden

P:\51010\51019426_Krimpen_-_Beverwijk_380_kV\300 Werkdocumenten\19 Milieu\GIS\qgis\boorplangenerator_output_20240226, blad 90 van 252

KIJ-DIM380 040_001

KIJ-DIM380 040_002

040

KIJ-DIM380 039_001

039

KIJ-DIM380 039_002

KIJ-DIM380 038_001

038

KIJ-DIM380 038_002

Legenda

- Machinale sonderingen

Mastenboek 1.5

- KIJ_BKK_DIM_mastenboek_V1.5 — Werkwegen
- KIJ_BKK_DIM_mastenboek_V1.5 — Werkterreinen
- Ontgravingsterreinen (getekend door Sweco)
- Onderzoeksgebieden (getekend door Sweco)
- KIJ_BKK_DIM_mastenboek_V1.5 — Lierterrein
- KIJ_BKK_DIM_mastenboek_V1.5 — Masten

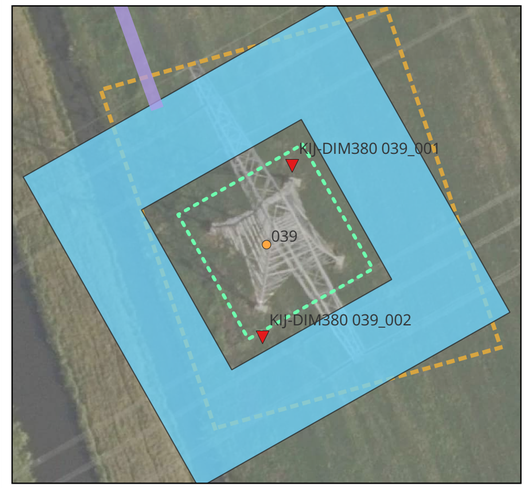

Boorplan KIJ-DIM 039

Krimpen aan den IJssel-Diemen

Opdrachtgever: TenneT TSO
Projectnummer: 51019426

SWECO

Status: Definitief
Datum: 27-02-2025
Schaal: 1:2.500
Formaat: A2

Getekend: ■ - **Gecontroleerd:** ■

0 50 100 150 200 meters

N

© Sweco Nederland B.V. Alle rechten voorbehouden

P:\5310\51019426_Krimpen_-_Beverwijk_380_kV\300 Werkdocumenten\19 Milieu\GIS\vgis\boorplangenerator_output_20240226, blad 91 van 252

KIJ-DIM380 040_001

040

KIJ-DIM380 040_002

Legenda

- Machinale sonderingen

Mastenboek 1.5

- KIJ_BKK_DIM_mastenboek_V1.5 — Werkwegen
- KIJ_BKK_DIM_mastenboek_V1.5 — Werkterreinen
- Ontgravingsterreinen (getekend door Sweco)
- Onderzoeksgebieden (getekend door Sweco)
- KIJ_BKK_DIM_mastenboek_V1.5 — Masten

Boorplan KIJ-DIM 040

Krimpen aan den IJssel-Diemen

Opdrachtgever: TenneT TSO
Projectnummer: 51019426

SWECO

Status: Definitief
Datum: 27-02-2025
Schaal: 1:500
Formaat: A2

Getekend: ■ - **Gecontroleerd:** ■

0 10 20 30 40 meters

N

© Sweco Nederland B.V. Alle rechten voorbehouden

P:\51\51019426_Krimpen_-_Beverwijk_380_kV\300 Werkdocumenten\19 Milieu\GIS\qgis\boorplangenerator_output_20240226, blad 92 van 252

KIJ-DIM380 042_001

042

KIJ-DIM380 042_002

KIJ-DIM380 041_001

041

KIJ-DIM380 041_002

Legenda

- Machinale sonderingen

Mastenboek 1.5

- KIJ_BKK_DIM_mastenboek_V1.5 — Werkwegen
- KIJ_BKK_DIM_mastenboek_V1.5 — Werkterreinen
- Ontgravingsterreinen (getekend door Sweco)
- Onderzoeksgebieden (getekend door Sweco)
- KIJ_BKK_DIM_mastenboek_V1.5 — Masten

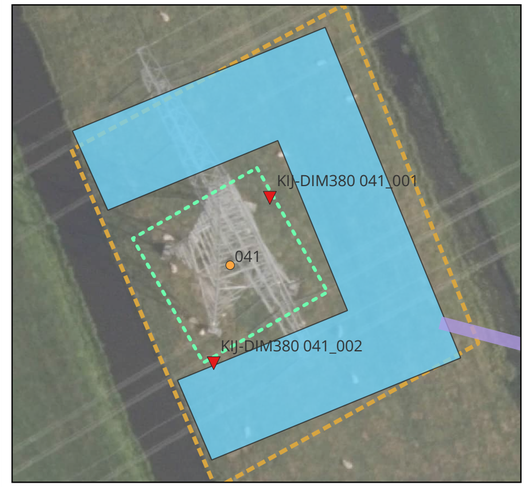

Boorplan KIJ-DIM 041

Krimpen aan den IJssel-Diemen

Opdrachtgever: TenneT TSO
Projectnummer: 51019426

SWECO

Status: Definitief
Datum: 27-02-2025
Schaal: 1:1.000
Formaat: A2

Getekend: ■ - Gecontroleerd: ■

0 20 40 60 80 meters

N

© Sweco Nederland B.V. Alle rechten voorbehouden

P:\5310\51019426_Krimpen_-_Beverwijk_380_kV\300 Werkdocumenten\19 Milieu\GIS\vgis\boorplangenerator_output_20240226, blad 93 van 252

KIJ-DIM380 042_001

042

KIJ-DIM380 042_002

Legenda

- Machinale sonderingen

Mastenboek 1.5

- KIJ_BKK_DIM_mastenboek_V1.5 — Werkwegen
- KIJ_BKK_DIM_mastenboek_V1.5 — Werkterreinen
- Ontgravingsterreinen (getekend door Sweco)
- Onderzoeksgebieden (getekend door Sweco)
- KIJ_BKK_DIM_mastenboek_V1.5 — Masten

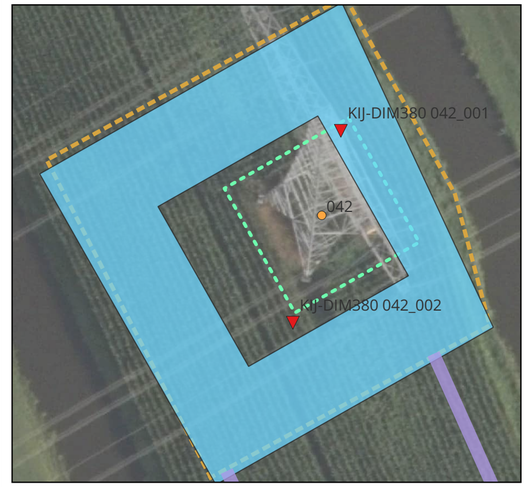

Boorplan KIJ-DIM 042

Krimpen aan den IJssel-Diemen

Opdrachtgever: TenneT TSO
Projectnummer: 51019426

SWECO

Status: Definitief
Datum: 27-02-2025
Schaal: 1:500
Formaat: A2

Getekend: - Gecontroleerd:

0 10 20 30 40 meters

N

© Sweco Nederland B.V. Alle rechten voorbehouden

P:\51010\51019426_Krimpen_-_Beverwijk_380_kV\300 Werkdocumenten\19 Milieu\GIS\qgis\boorplangenerator_output_20240226, blad 94 van 252

KIJ-DIM380 044_001

KIJ-DIM380 044_002

KIJ-DIM380 043_001

KIJ-DIM380 043_002

KIJ-DIM380 042_001

KIJ-DIM380 042_002

Legenda

- Machinale sonderingen

Mastenboek 1.5

- KIJ_BKK_DIM_mastenboek_V1.5 — Werkwegen
- KIJ_BKK_DIM_mastenboek_V1.5 — Werkterreinen
- Ontgravingsterreinen (getekend door Sweco)
- Onderzoeksgebieden (getekend door Sweco)
- KIJ_BKK_DIM_mastenboek_V1.5 — Masten

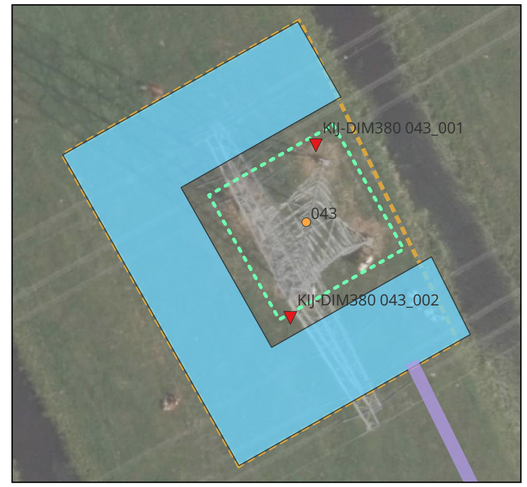

Boorplan KIJ-DIM 043

Krimpen aan den IJssel-Diemen

Opdrachtgever: TenneT TSO
Projectnummer: 51019426

SWECO

Status: Definitief
Datum: 27-02-2025
Schaal: 1:2.500
Formaat: A2

Getekend: ■ - **Gecontroleerd:** ■

0 50 100 150 200 meters

N

© Sweco Nederland B.V. Alle rechten voorbehouden

P:\51010\51019426_Krimpen_-_Beverwijk_380_kV\300 Werkdocumenten\19 Milieu\GIS\qgis\boorplangenerator_output_20240226, blad 95 van 252

KIJ-DIM380 045_001
045
KIJ-DIM380 045_002
KIJ-DIM380 044_001
044
KIJ-DIM380 044_002

Legenda

- Machinale sonderingen

Mastenboek 1.5

- KIJ_BKK_DIM_mastenboek_V1.5 — Werkwegen
- KIJ_BKK_DIM_mastenboek_V1.5 — Werkterreinen
- Ontgravingsterreinen (getekend door Sweco)
- Onderzoeksgebieden (getekend door Sweco)
- KIJ_BKK_DIM_mastenboek_V1.5 — Masten

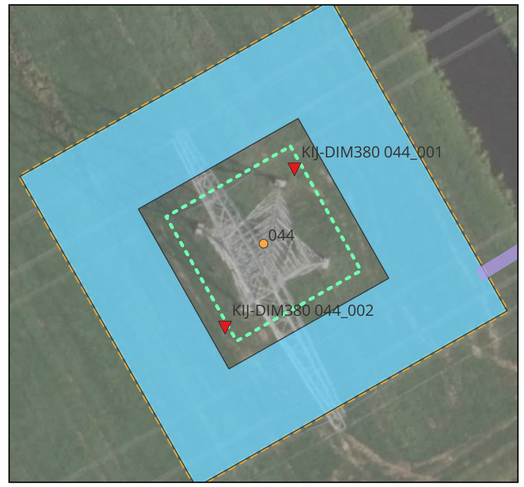

Boorplan KIJ-DIM 044

Krimpen aan den IJssel-Diemen

Opdrachtgever: TenneT TSO
Projectnummer: 51019426

SWECO

Status: Definitief
Datum: 27-02-2025
Schaal: 1:1.000
Formaat: A2

Getekend: ■ - **Gecontroleerd:** ■

0 20 40 60 80 meters

N

© Sweco Nederland B.V. Alle rechten voorbehouden

KIJ-DIM380 045_001

045

KIJ-DIM380 045_002

Legenda

- Machinale sonderingen

Mastenboek 1.5

- KIJ_BKK_DIM_mastenboek_V1.5 — Werkwegen
- KIJ_BKK_DIM_mastenboek_V1.5 — Werkterreinen
- Ontgravingsterreinen (getekend door Sweco)
- Onderzoeksgebieden (getekend door Sweco)
- KIJ_BKK_DIM_mastenboek_V1.5 — Masten

Boorplan KIJ-DIM 045

Krimpen aan den IJssel-Diemen

Opdrachtgever: TenneT TSO
Projectnummer: 51019426

SWECO

Status: Definitief
Datum: 27-02-2025
Schaal: 1:500
Formaat: A2

Getekend: ■ - Gecontroleerd: ■

0 10 20 30 40 meters

N

© Sweco Nederland B.V. Alle rechten voorbehouden

P:\51010\51019426_Krimpen_-_Beverwijk_380_kV\300 Werkdocumenten\19 Milieu\GIS\qgis\boorplangenerator_output_20240226, blad 97 van 252

KIJ-DIM380 046_001

046

KIJ-DIM380 046_002

Legenda

- Machinale sonderingen

Mastenboek 1.5

- KIJ_BKK_DIM_mastenboek_V1.5 — Werkwegen
- KIJ_BKK_DIM_mastenboek_V1.5 — Werkterreinen
- Ontgravingsterreinen (getekend door Sweco)
- Onderzoeksgebieden (getekend door Sweco)
- KIJ_BKK_DIM_mastenboek_V1.5 — Lierterrein
- KIJ_BKK_DIM_mastenboek_V1.5 — Masten

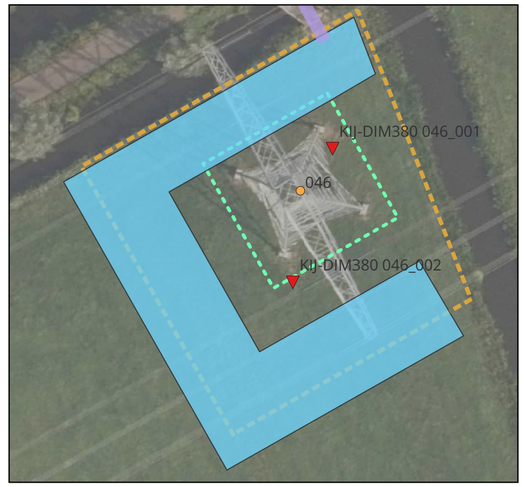

Boorplan KIJ-DIM 046

Krimpen aan den IJssel-Diemen

Opdrachtgever: TenneT TSO
Projectnummer: 51019426

SWECO

Status: Definitief
Datum: 27-02-2025
Schaal: 1:500
Formaat: A2

Getekend: ■ - Gecontroleerd: ■

0 10 20 30 40 meters

N

© Sweco Nederland B.V. Alle rechten voorbehouden

P:\5310\51019426_Krimpen_-_Beverwijk_380_kV\300 Werkdocumenten\19 Milieu\GIS\vgels\boorplangenerator_output_20240226, blad 98 van 252

Bijlage 3: Sonderingen

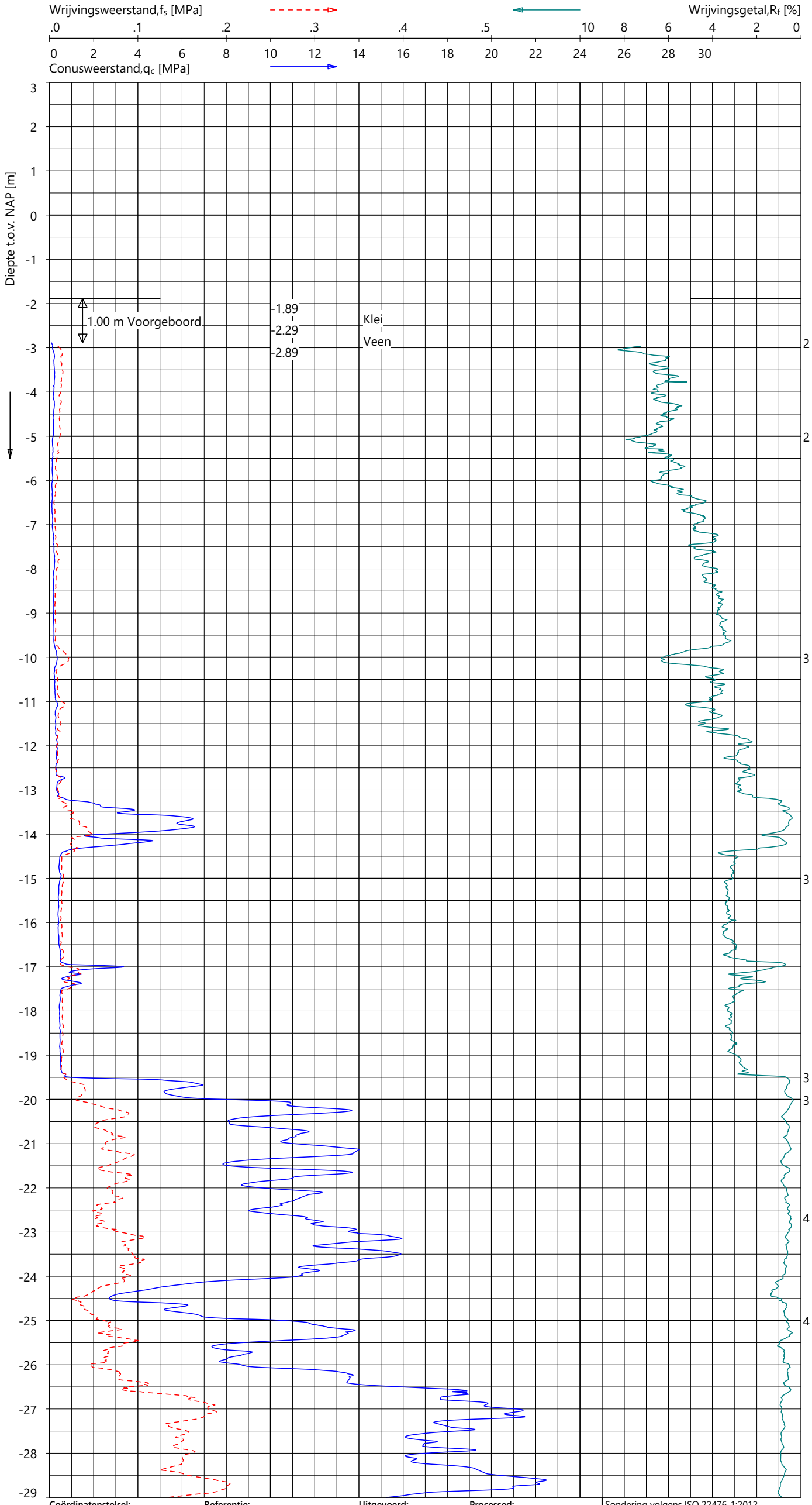

Indicatieve bodembeschrijving

Automatisch gegenereerd uit data van de sondering, geldig onder het grondwaterpeil (Robertson 1990, NL corr.)

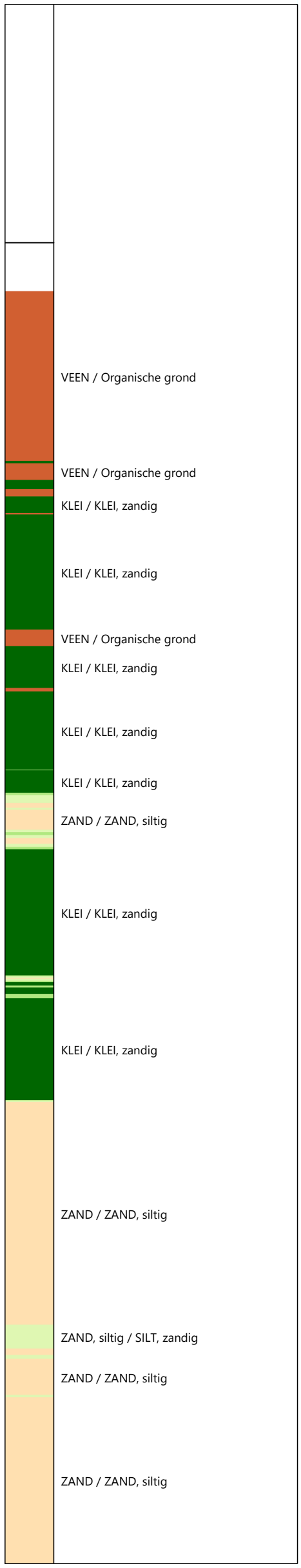

Coördinatenstelsel:	Referentie:	Uitgevoerd:	Processed:
RD	NAP	NDL	FDV
X: 103313.4 m	MV = NAP -1.89 m	d.d. 23-sep-2024	d.d. 03-okt-2024
Y: 436919.0 m			

Sondering volgens ISO 22476-1:2012
Toepassingsklasse 2. Test type TE2
Conus: CP15-CF75PB1SN2 s/n: 1701-2607
Conustype: A_c = 1510 mm² ; A_s = 19895 mm²

SONDERING MET PLAATSELIJK KLEEFMETING

TENNET EU-300 TRACE BEVERWIJK - KRIMPEN

Opdracht 2423-243299
Sondering KIJ-DIM380 003_001

GeoVisual 4.4.2 / 01_QcFSClass-R3 / 2024-10-03 08:14:12

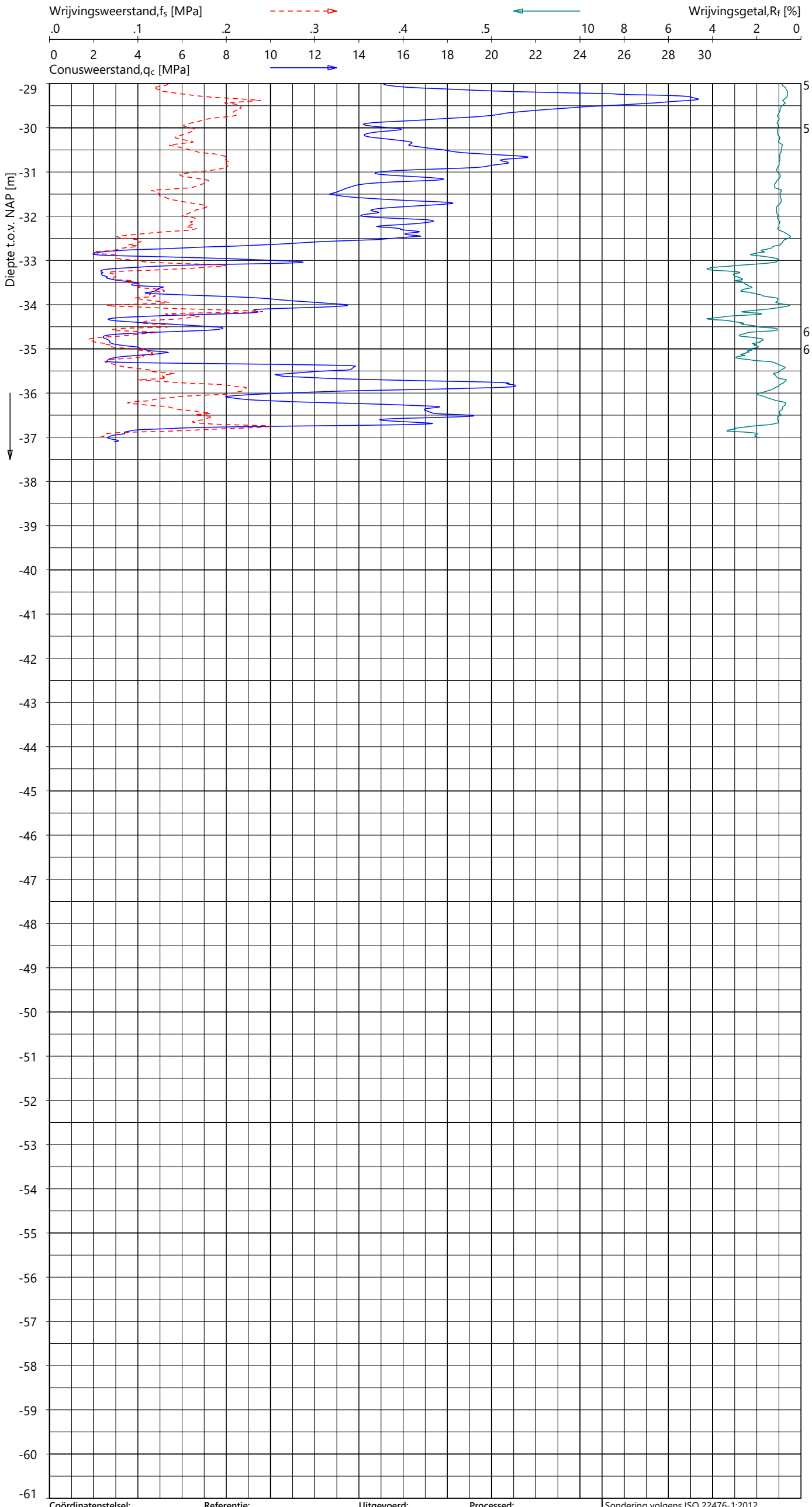

Indicatieve bodembeschrijving

Automatisch gegenereerd uit data van de sondering, geldig onder het grondwaterpeil (Robertson 1990, NL corr.)

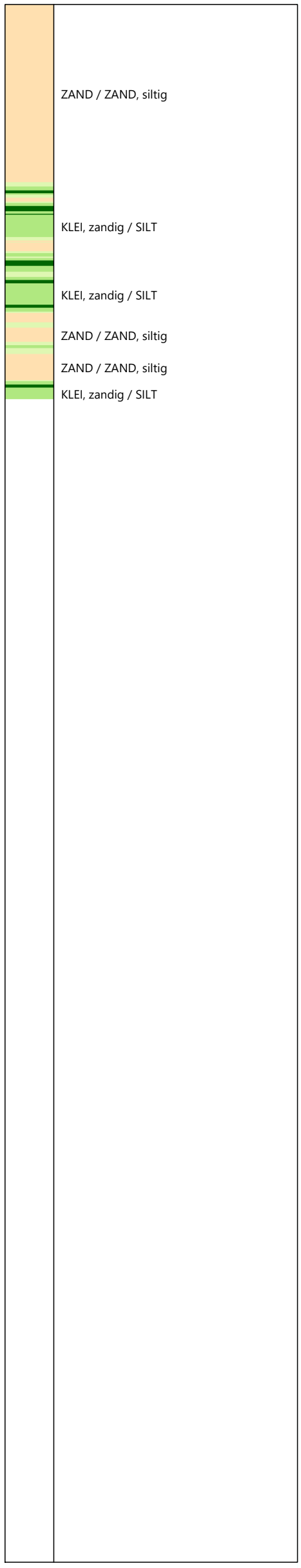

Coördinatenstelsel:	Referentie:	Uitgevoerd:	Processed:
RD	NAP	NDL	FDV
X: 103313.4 m	MV = NAP -1.89 m	d.d. 23-sep-2024	d.d. 03-okt-2024
Y: 436919.0 m			

Sondering volgens ISO 22476-1:2012
Toepassingsklasse 2. Test type TE2
Conus: CP15-CF75PB1SN2 s/n: 1701-2607
Conustype: A_c = 1510 mm^2 ; A_s = 19895 mm^2

SONDERING MET PLAATSELIJK KLEEFMETING

TENNET EU-300 TRACE BEVERWIJK - KRIMPEN

Opdracht 2423-243299
Sondering KIJ-DIM380 003_001

2423-243299
KIJ-DIM380 003_001 - 2

GeoVisual 4.4.2 / 02_QcU2BqClass-R3 / 2024-10-03 08:14:49

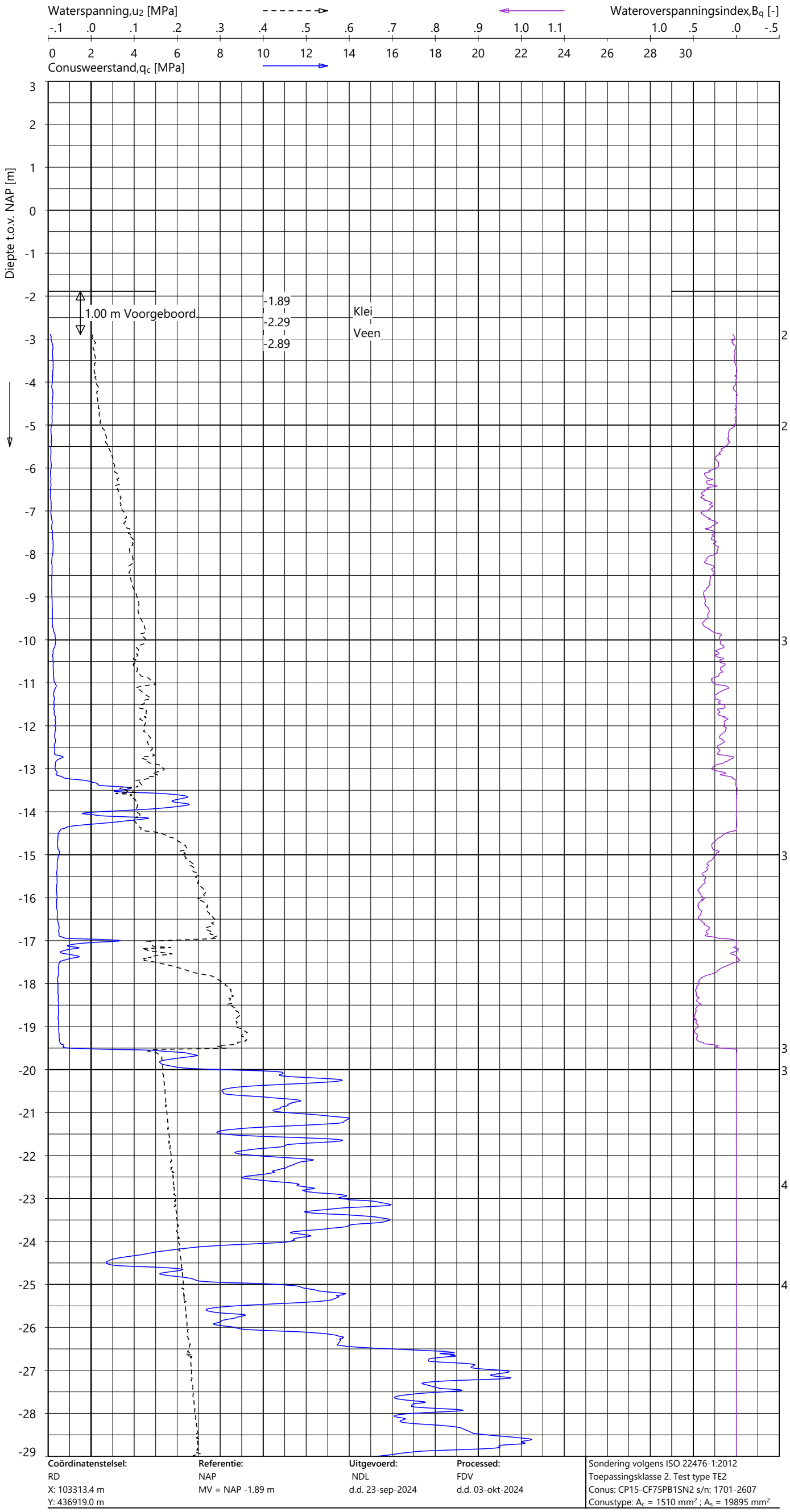

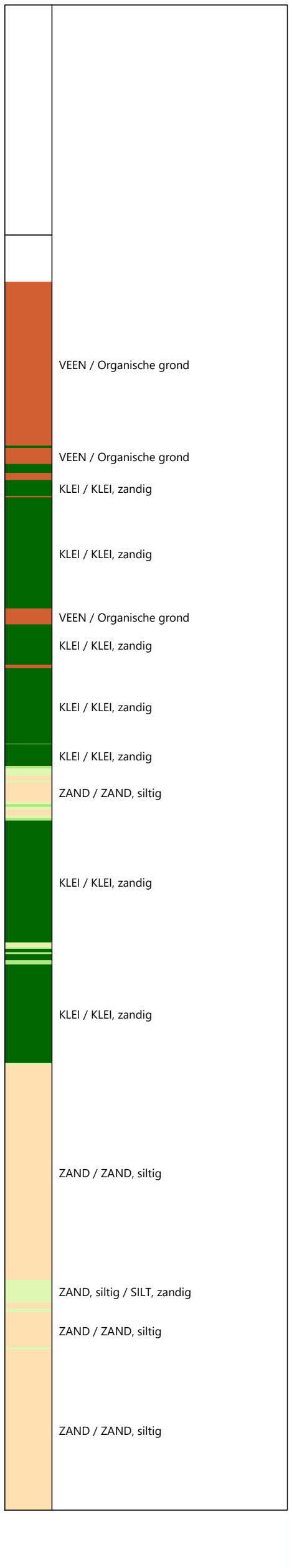

Indicatieve bodembeschrijving

Automatisch gegenereerd uit data van de sondering, geldig onder het grondwaterpeil (Robertson 1990, NL corr.)

Coördinatenstelsel:	Referentie:	Uitgevoerd:	Processed:
RD	NAP	NDL	FDV
X: 103313.4 m	MV = NAP -1.89 m	d.d. 23-sep-2024	d.d. 03-okt-2024
Y: 436919.0 m			

Sondering volgens ISO 22476-1:2012
Toepassingsklasse 2. Test type TE2
Conus: CP15-CF75PB1SN2 s/n: 1701-2607
Conustype: A_c = 1510 mm² ; A_s = 19895 mm²

SONDERING MET WATERSPANNINGSMETING

TENNET EU-300 TRACE BEVERWIJK - KRIMPEN

Opdracht 2423-243299
Sondering KIJ-DIM380 003_001

2423-243299
KIJ-DIM380 003_001 - 1

GeoVisual 4.4.2 / 02_QcU2BqClass-R3 / 2024-10-03 08:14:49

2423-243299

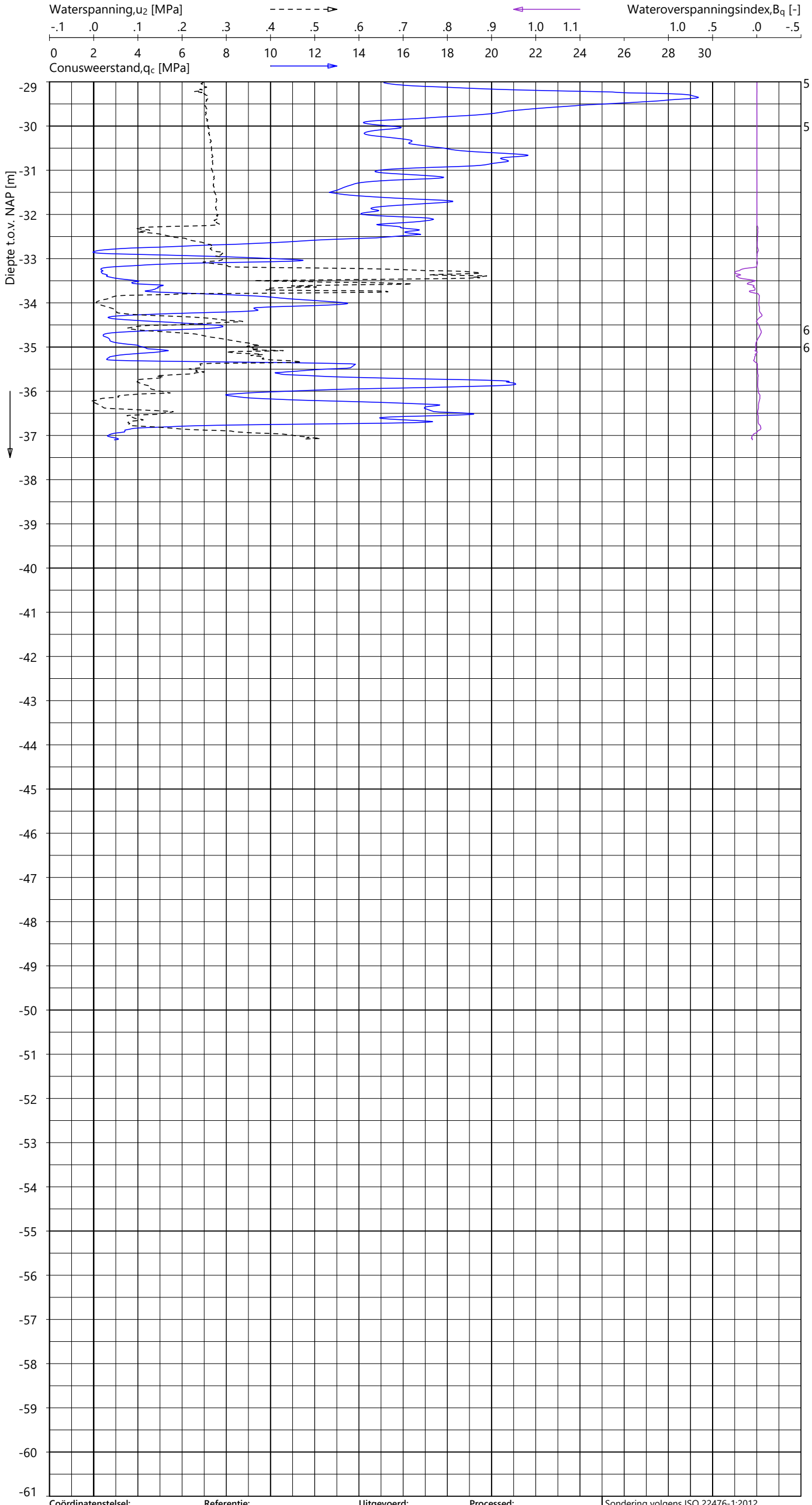

Indicatieve bodembeschrijving

Automatisch gegenereerd uit data van de sondering, geldig onder het grondwaterpeil (Robertson 1990, NL corr.)

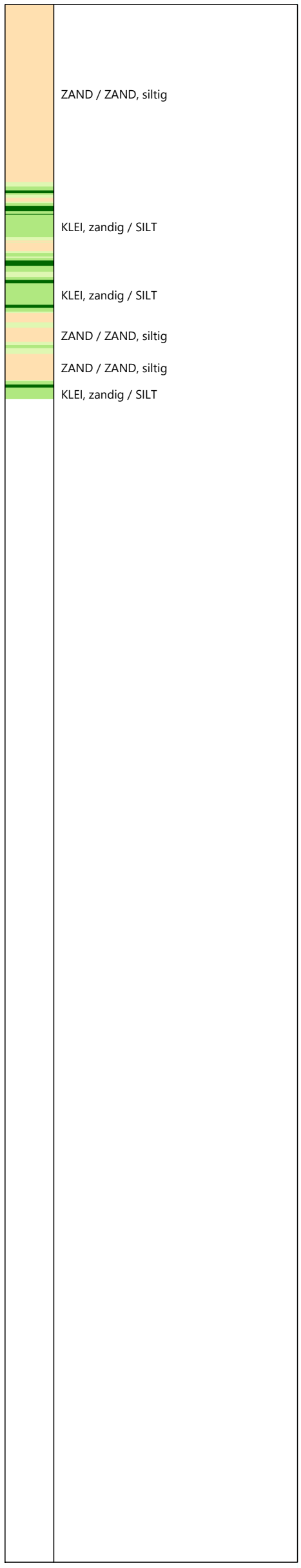

Coördinatenstelsel:	Referentie:	Uitgevoerd:	Processed:
RD	NAP	NDL	FDV
X: 103313.4 m	MV = NAP -1.89 m	d.d. 23-sep-2024	d.d. 03-okt-2024
Y: 436919.0 m			

Sondering volgens ISO 22476-1:2012
Toepassingsklasse 2. Test type TE2
Conus: CP15-CF75PB1SN2 s/n: 1701-2607
Conustype: A_c = 1510 mm^2 ; A_s = 19895 mm^2

SONDERING MET WATERSPANNINGSMETING

TENNET EU-300 TRACE BEVERWIJK - KRIMPEN

Opdracht **2423-243299**
Sondering **KIJ-DIM380 003_001**

KIJ-DIM380 003_001 - 2

GeoVisual 4.4.2 / 01_QcFSClass-R3 / 2024-10-03 08:14:12

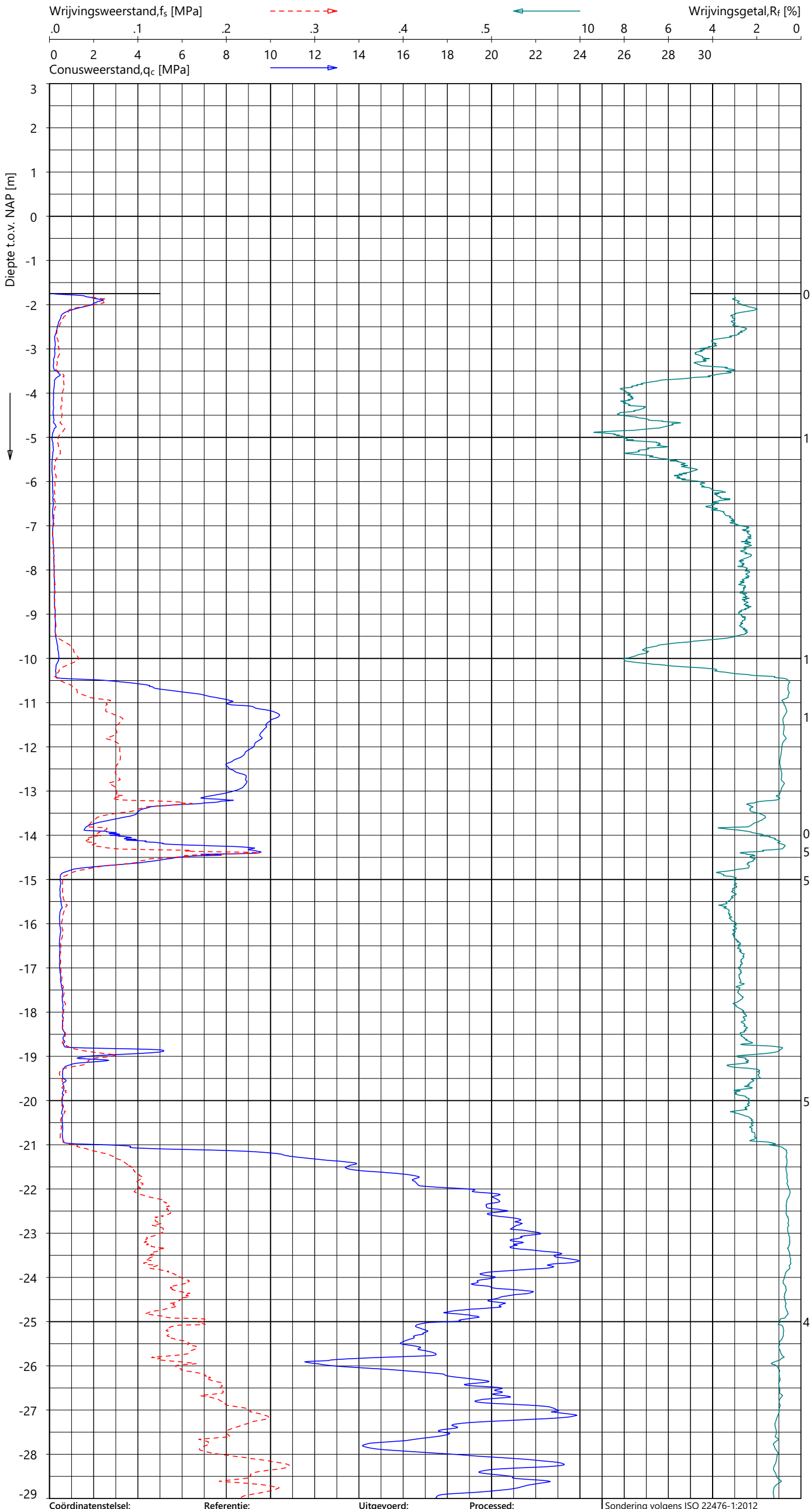

Indicatieve bodembeschrijving

Automatisch gegenereerd uit data van de sondering, geldig onder het grondwaterpeil (Robertson 1990, NL corr.)

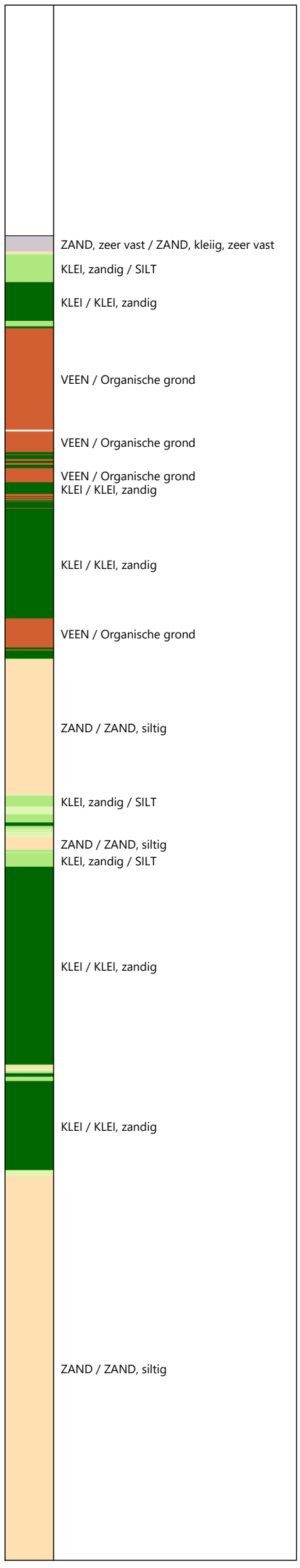

Coördinatenstelsel:	Referentie:	Uitgevoerd:	Processed:
RD	NAP	NDL	FDV
X: 103318.2 m	MV = NAP -1.75 m	d.d. 23-sep-2024	d.d. 03-okt-2024
Y: 436904.0 m			

Sondering volgens ISO 22476-1:2012
Toepassingsklasse 2. Test type TE1
Conus: CP15-CF75SN2 s/n: 1701-3418
Conustype: A_c = 1510 mm² ; A_s = 19895 mm²

SONDERING MET PLAATSELIJK KLEEFMETING

TENNET EU-300 TRACE BEVERWIJK - KRIMPEN

Opdracht 2423-243299
Sondering KIJ-DIM380 003_002

2423-243299
KIJ-DIM380 003_002 - 1

GeoVisual 4.4.2 / 01_QcFSClass-R3 / 2024-10-03 08:14:12

2423-243299

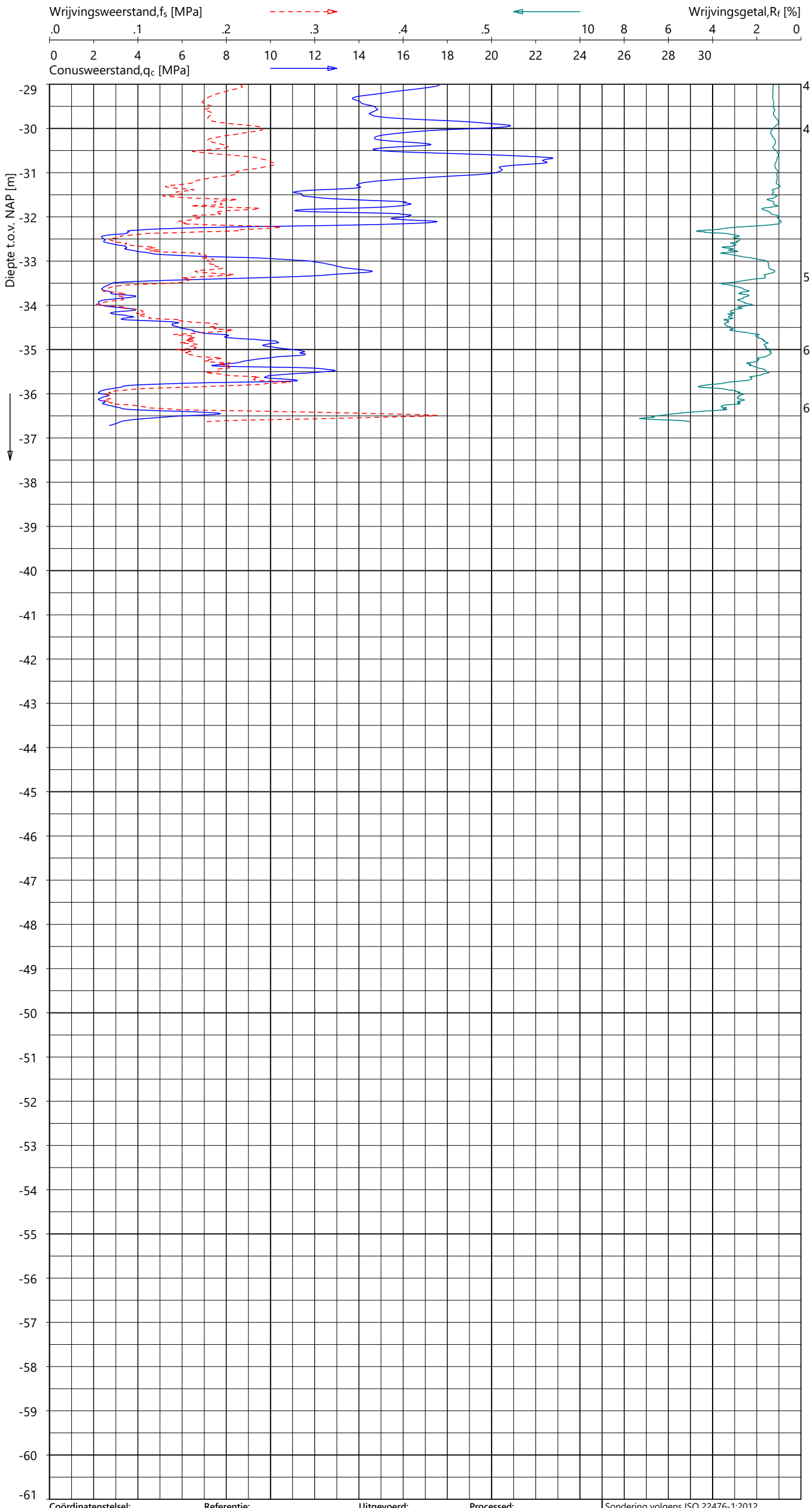

Indicatieve bodembeschrijving

Automatisch gegenereerd uit data van de sondering, geldig onder het grondwaterpeil (Robertson 1990, NL corr.)

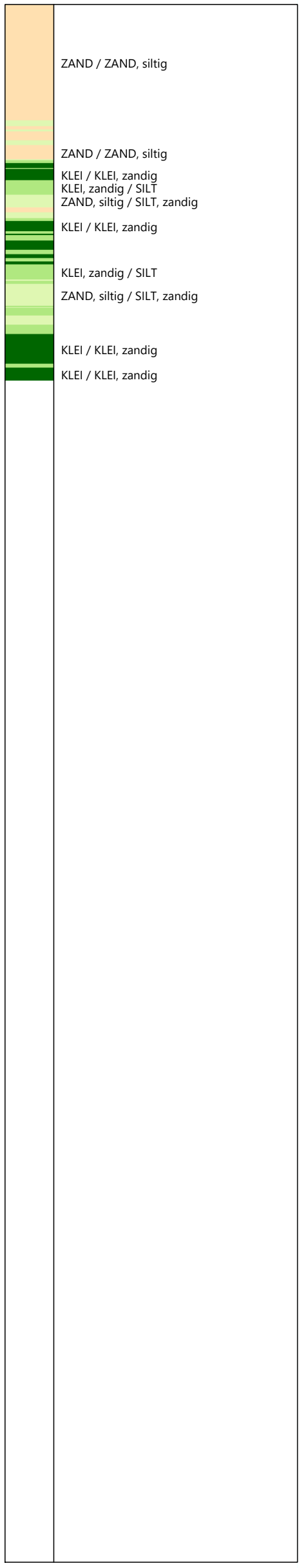

Coördinatenstelsel:	**Referentie:**	**Uitgevoerd:**	**Processed:**	Sondering volgens ISO 22476-1:2012
RD	NAP	NDL	FDV	Toepassingsklasse 2. Test type TE1
X: 103318.2 m	MV = NAP -1.75 m	d.d. 23-sep-2024	d.d. 03-okt-2024	Conus: CP15-CF75SN2 s/n: 1701-3418
Y: 436904.0 m				Conustype: A_c = 1510 mm^2 ; A_s = 19895 mm^2

SONDERING MET PLAATSELIJK KLEEFMETING

TENNET EU-300 TRACE BEVERWIJK - KRIMPEN

Opdracht **2423-243299**
Sondering **KIJ-DIM380 003_002**

KIJ-DIM380 003_002 - 2

GeoVisual 4.4.2 / 01_QcFSClass-R3 / 2024-10-03 09:31:37

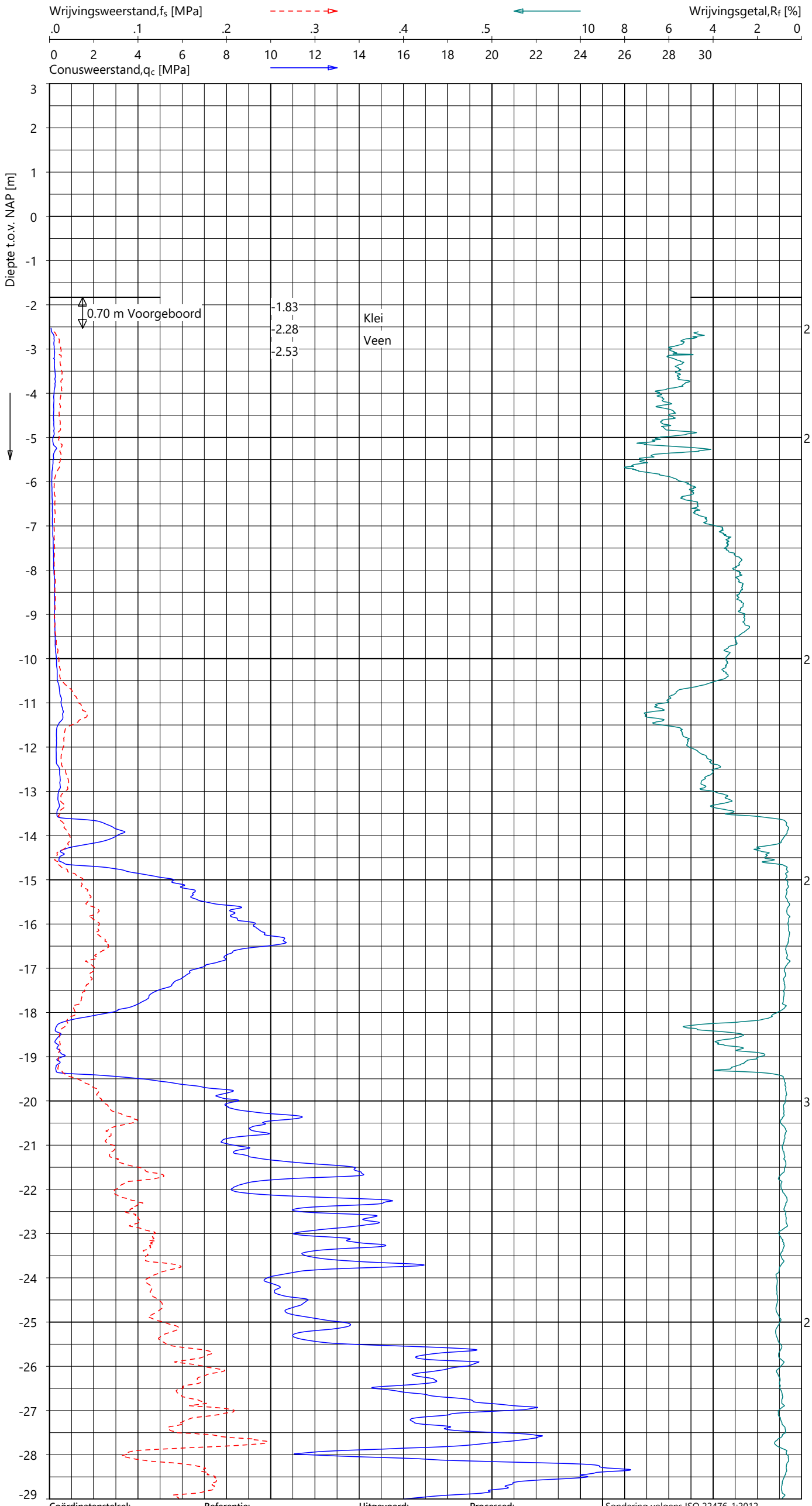

Indicatieve bodembeschrijving

Automatisch gegenereerd uit data van de sondering, geldig onder het grondwaterpeil (Robertson 1990, NL corr.)

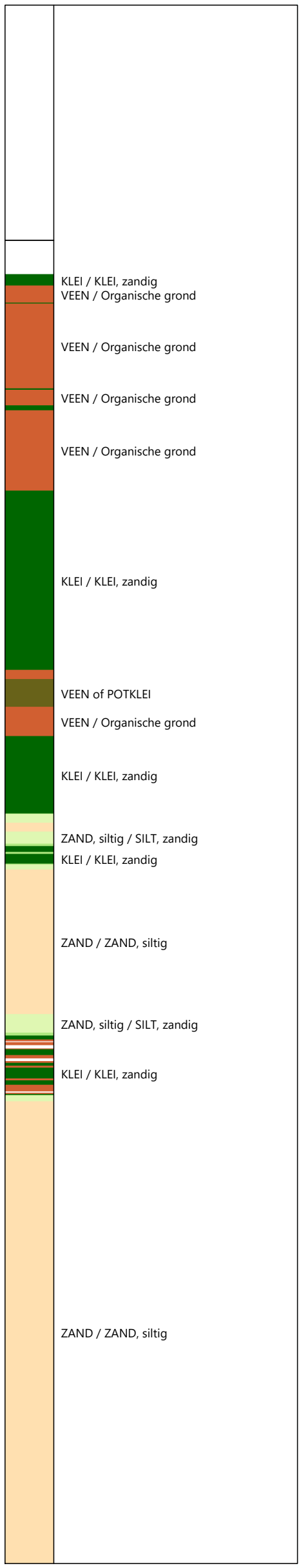

Coördinatenstelsel:	Referentie:	Uitgevoerd:	Processed:
RD	NAP	NDL	FDV
X: 103571.4 m	MV = NAP -1.83 m	d.d. 24-sep-2024	d.d. 03-okt-2024
Y: 437186.0 m			

Sondering volgens ISO 22476-1:2012
Toepassingsklasse 2. Test type TE2
Conus: CP15-CF75PB1SN2 s/n: 1701-2607
Conustype: A_c = 1510 mm² ; A_s = 19895 mm²

SONDERING MET PLAATSELIJK KLEEFMETING

TENNET EU-300 TRACE BEVERWIJK - KRIMPEN

Opdracht **2423-243299**
Sondering **KIJ-DIM380 004_001**

2423-243299
KIJ-DIM380 004_001 - 1

GeoVisual 4.4.2 / 01_QcFSClass-R3 / 2024-10-03 09:31:37

2423-243299

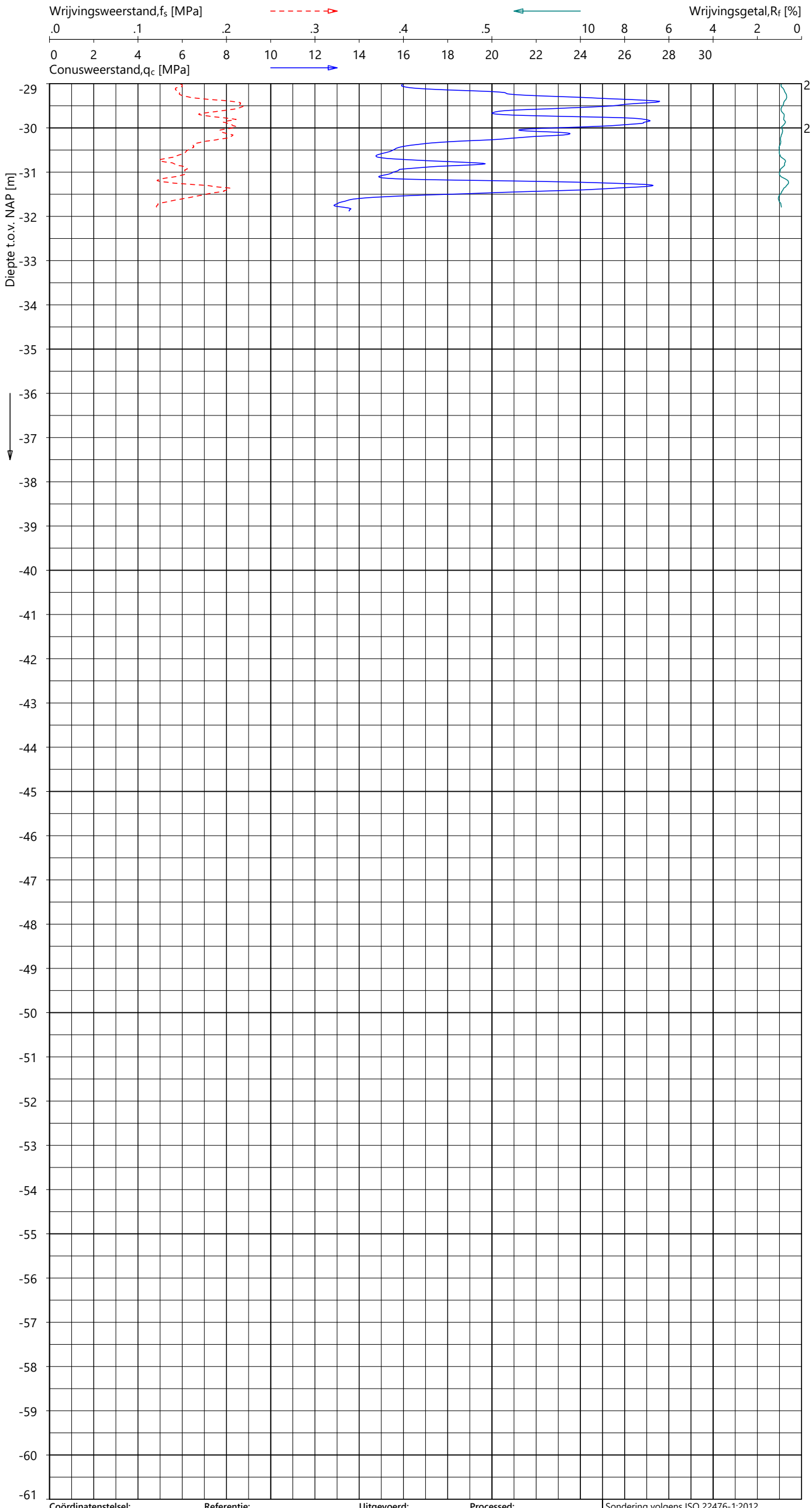

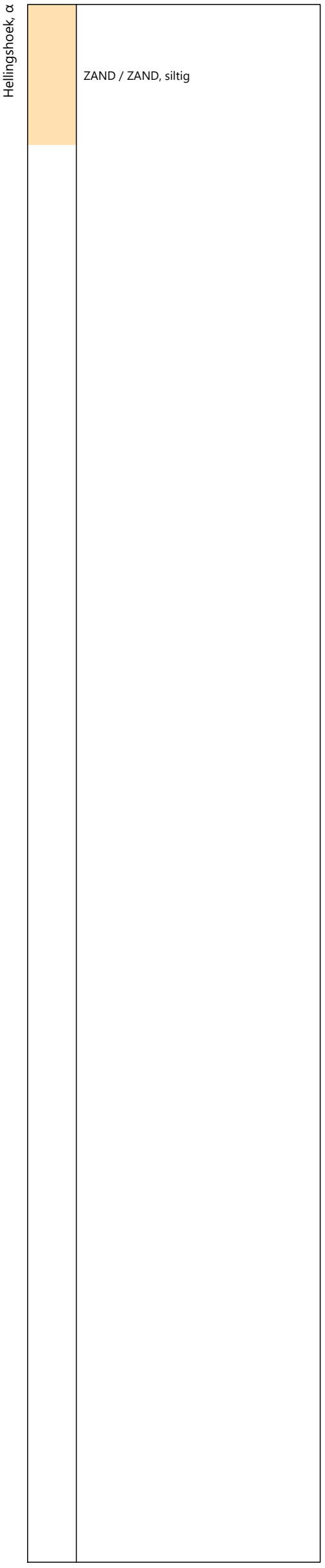

Indicatieve bodembeschrijving

Automatisch gegenereerd uit data van de sondering, geldig onder het grondwaterpeil (Robertson 1990, NL corr.)

Coördinatenstelsel:	**Referentie:**	**Uitgevoerd:**	**Processed:**
RD	NAP	NDL	FDV
X: 103571.4 m	MV = NAP -1.83 m	d.d. 24-sep-2024	d.d. 03-okt-2024
Y: 437186.0 m			

Sondering volgens ISO 22476-1:2012
Toepassingsklasse 2. Test type TE2
Conus: CP15-CF75PB1SN2 s/n: 1701-2607
Conustype: A_c = 1510 mm^2 ; A_s = 19895 mm^2

SONDERING MET PLAATSELIJK KLEEFMETING

TENNET EU-300 TRACE BEVERWIJK - KRIMPEN

Opdracht **2423-243299**
Sondering **KIJ-DIM380 004_001**

KIJ-DIM380 004_001 - 2

GeoVisual 4.4.2 / 02_QcU2BqClass-R3 / 2024-10-03 09:40:20

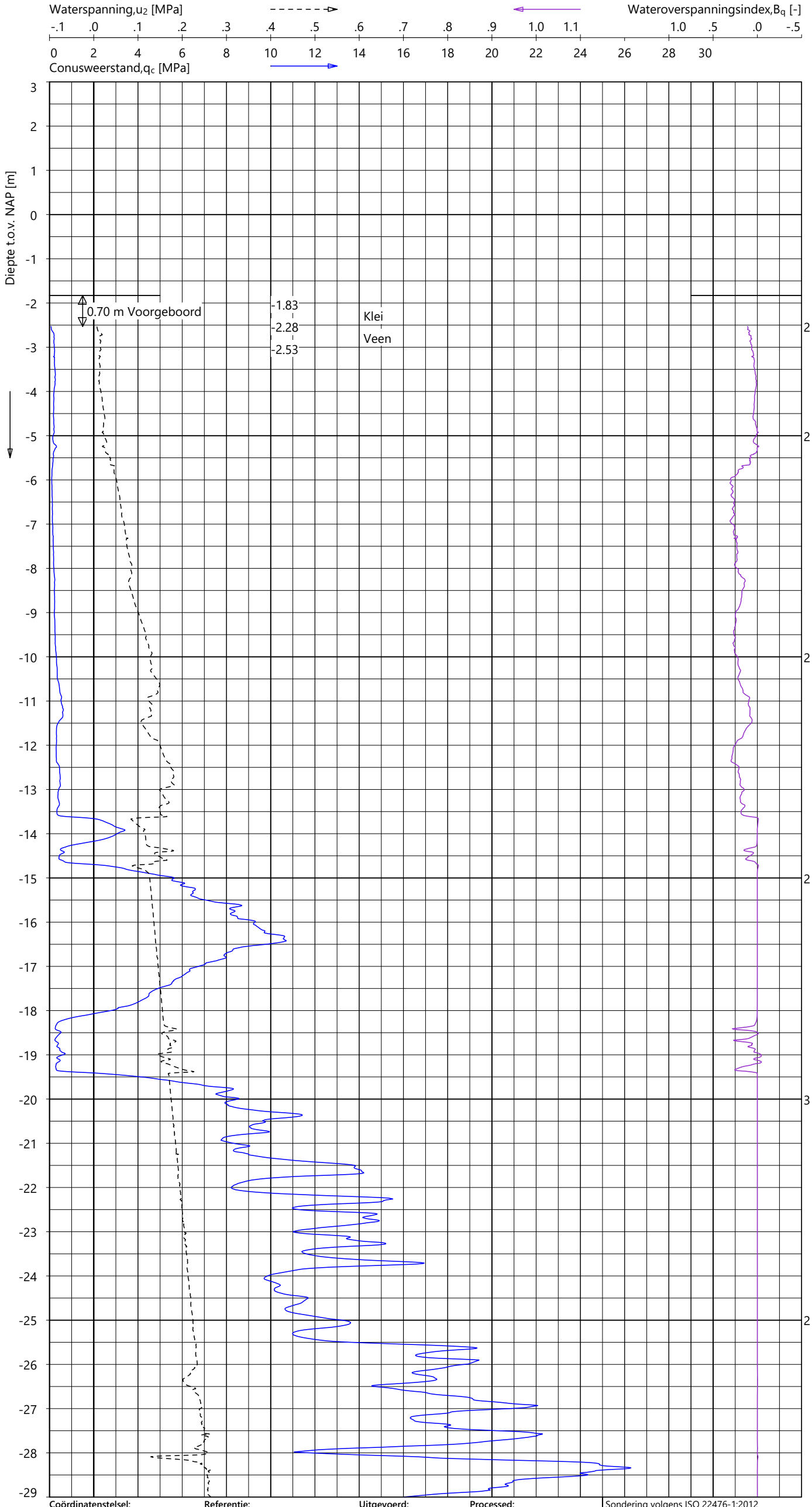

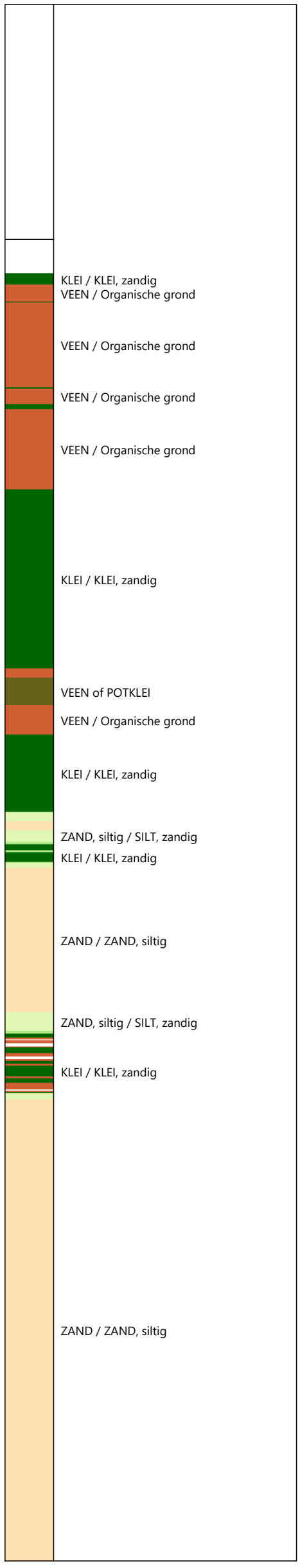

Indicatieve bodembeschrijving

Automatisch gegenereerd uit data van de sondering, geldig onder het grondwaterpeil (Robertson 1990, NL corr.)

Coördinatenstelsel:	Referentie:	Uitgevoerd:	Processed:
RD	NAP	NDL	FDV
X: 103571.4 m	MV = NAP -1.83 m	d.d. 24-sep-2024	d.d. 03-okt-2024
Y: 437186.0 m			

Sondering volgens ISO 22476-1:2012
Toepassingsklasse 2. Test type TE2
Conus: CP15-CF75PB1SN2 s/n: 1701-2607
Conustype: A_c = 1510 mm² ; A_s = 19895 mm²

SONDERING MET WATERSPANNINGSMETING

TENNET EU-300 TRACE BEVERWIJK - KRIMPEN

Opdracht 2423-243299
Sondering KIJ-DIM380 004_001

2423-243299
KIJ-DIM380 004_001 - 1

GeoVisual 4.4.2 / 02_QcU2BqClass-R3 / 2024-10-03 09:40:20

2423-243299

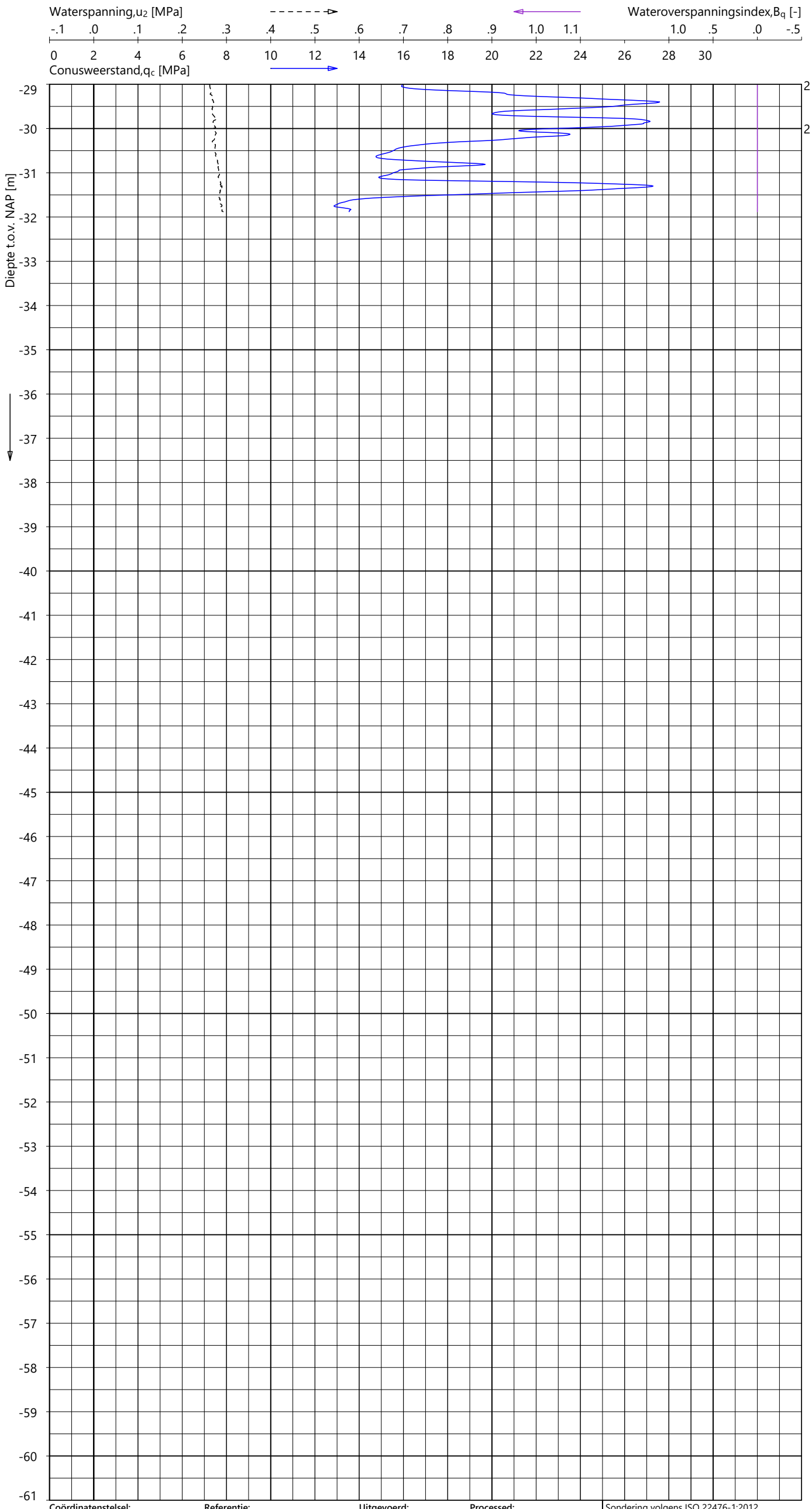

Indicatieve bodembeschrijving

Automatisch gegenereerd uit data van de sondering, geldig onder het grondwaterpeil (Robertson 1990, NL corr.)

ZAND / ZAND, siltig

Coördinatenstelsel:	Referentie:	Uitgevoerd:	Processed:
RD	NAP	NDL	FDV
X: 103571.4 m	MV = NAP -1.83 m	d.d. 24-sep-2024	d.d. 03-okt-2024
Y: 437186.0 m			

Sondering volgens ISO 22476-1:2012
Toepassingsklasse 2. Test type TE2
Conus: CP15-CF75PB1SN2 s/n: 1701-2607
Conustype: A_c = 1510 mm² ; A_s = 19895 mm²

SONDERING MET WATERSPANNINGSMETING

TENNET EU-300 TRACE BEVERWIJK - KRIMPEN

Opdracht 2423-243299
Sondering KIJ-DIM380 004_001

KIJ-DIM380 004_001 - 2

GeoVisual 4.4.2 / 01_QcFSClass-R3 / 2024-10-03 09:31:37

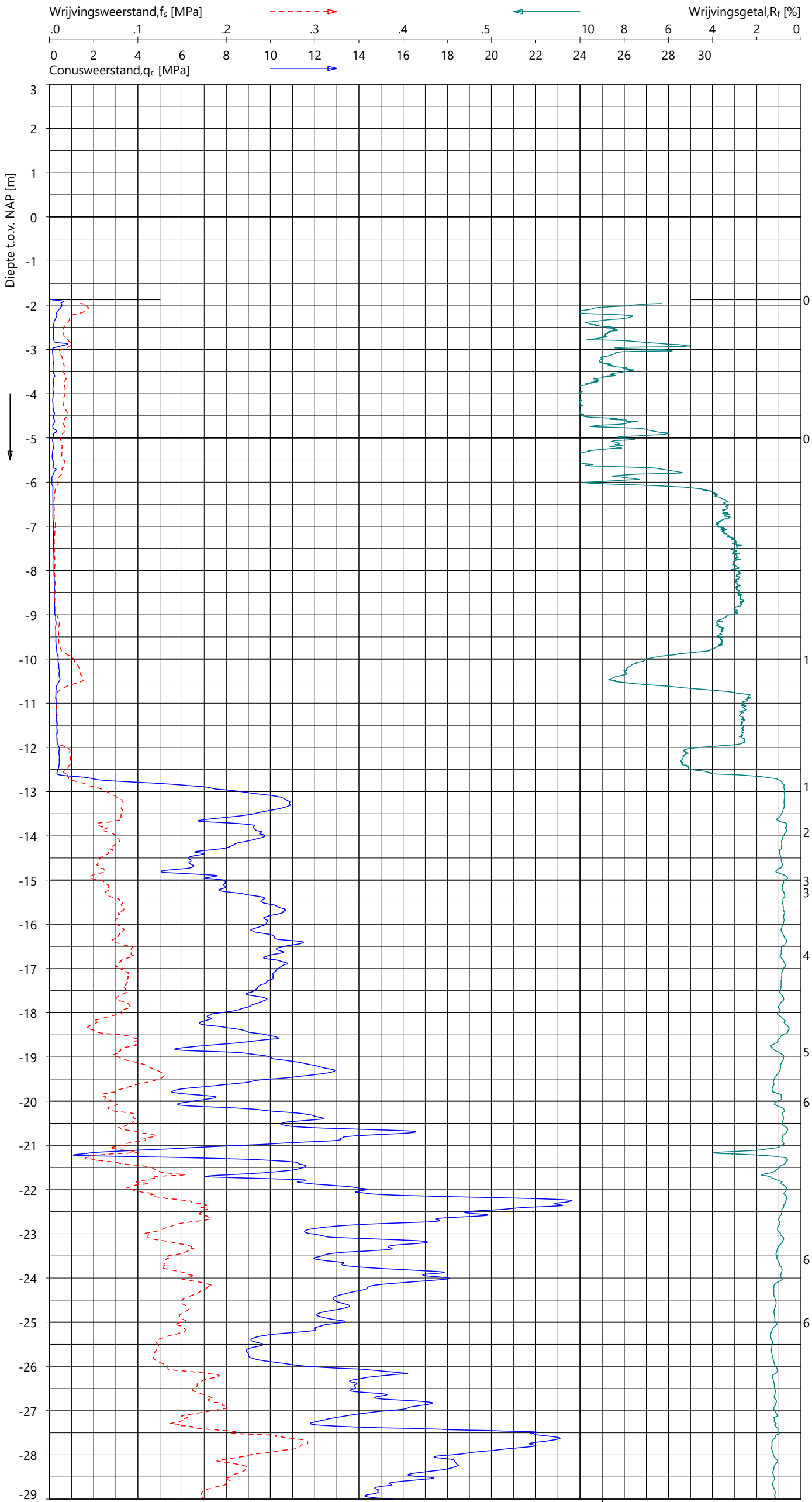

Indicatieve bodembeschrijving

Automatisch gegenereerd uit data van de sondering, geldig onder het grondwaterpeil (Robertson 1990, NL corr.)

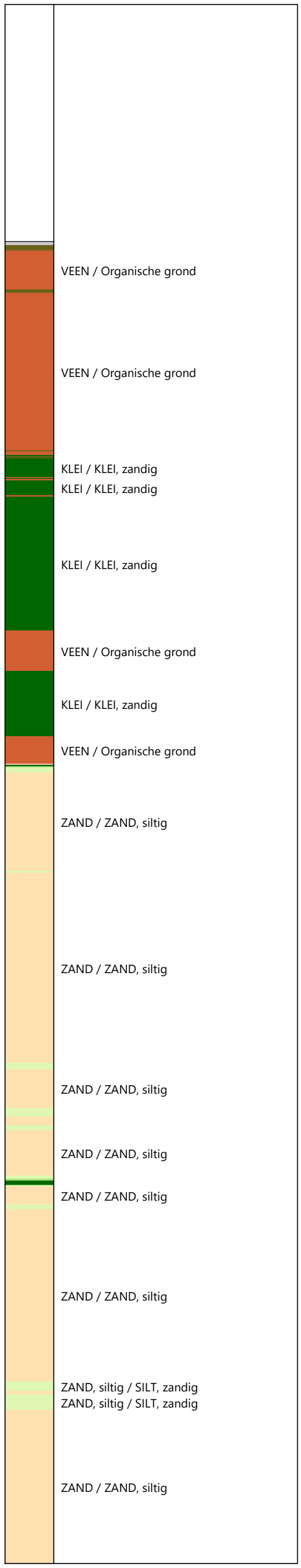

Coördinatenstelsel:	Referentie:	Uitgevoerd:	Processed:
RD	NAP	NDL	FDV
X: 103576.2 m	MV = NAP -1.87 m	d.d. 24-sep-2024	d.d. 03-okt-2024
Y: 437170.8 m			

Sondering volgens ISO 22476-1:2012
Toepassingsklasse 2. Test type TE1
Conus: CP15-CF75SN2 s/n: 1701-3418
Conustype: A_c = 1510 mm² ; A_s = 19895 mm²

SONDERING MET PLAATSELIJK KLEEFMETING

TENNET EU-300 TRACE BEVERWIJK - KRIMPEN

Opdracht **2423-243299**
Sondering **KIJ-DIM380 004_002**

2423-243299
KIJ-DIM380 004_002 - 1

GeoVisual 4.4.2 / 01_QcFSClass-R3 / 2024-10-03 09:31:37

2423-243299

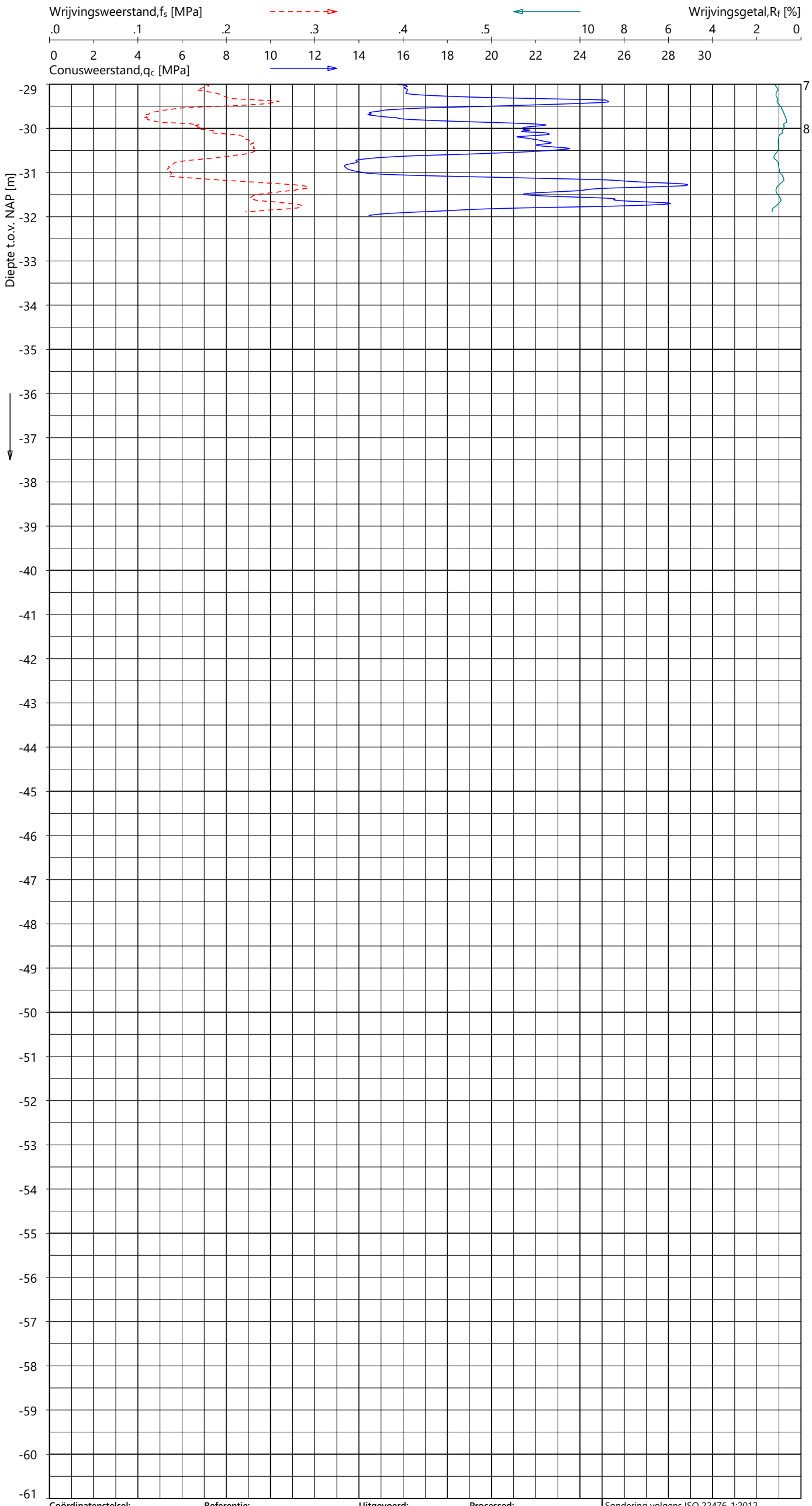

Indicatieve bodembeschrijving

Automatisch gegenereerd uit data van de sondering, geldig onder het grondwaterpeil (Robertson 1990, NL corr.)

ZAND / ZAND, siltig

Coördinatenstelsel:	**Referentie:**	**Uitgevoerd:**	**Processed:**
RD	NAP	NDL	FDV
X: 103576.2 m	MV = NAP -1.87 m	d.d. 24-sep-2024	d.d. 03-okt-2024
Y: 437170.8 m			

Sondering volgens ISO 22476-1:2012
Toepassingsklasse 2. Test type TE1
Conus: CP15-CF75SN2 s/n: 1701-3418
Conustype: A_c = 1510 mm^2 ; A_s = 19895 mm^2

SONDERING MET PLAATSELIJK KLEEFMETING

TENNET EU-300 TRACE BEVERWIJK - KRIMPEN

Opdracht **2423-243299**
Sondering **KIJ-DIM380 004_002**

KIJ-DIM380 004_002 - 2

GeoVisual 4.4.2 / 01_QcFSClass-R3 / 2024-10-03 10:27:49

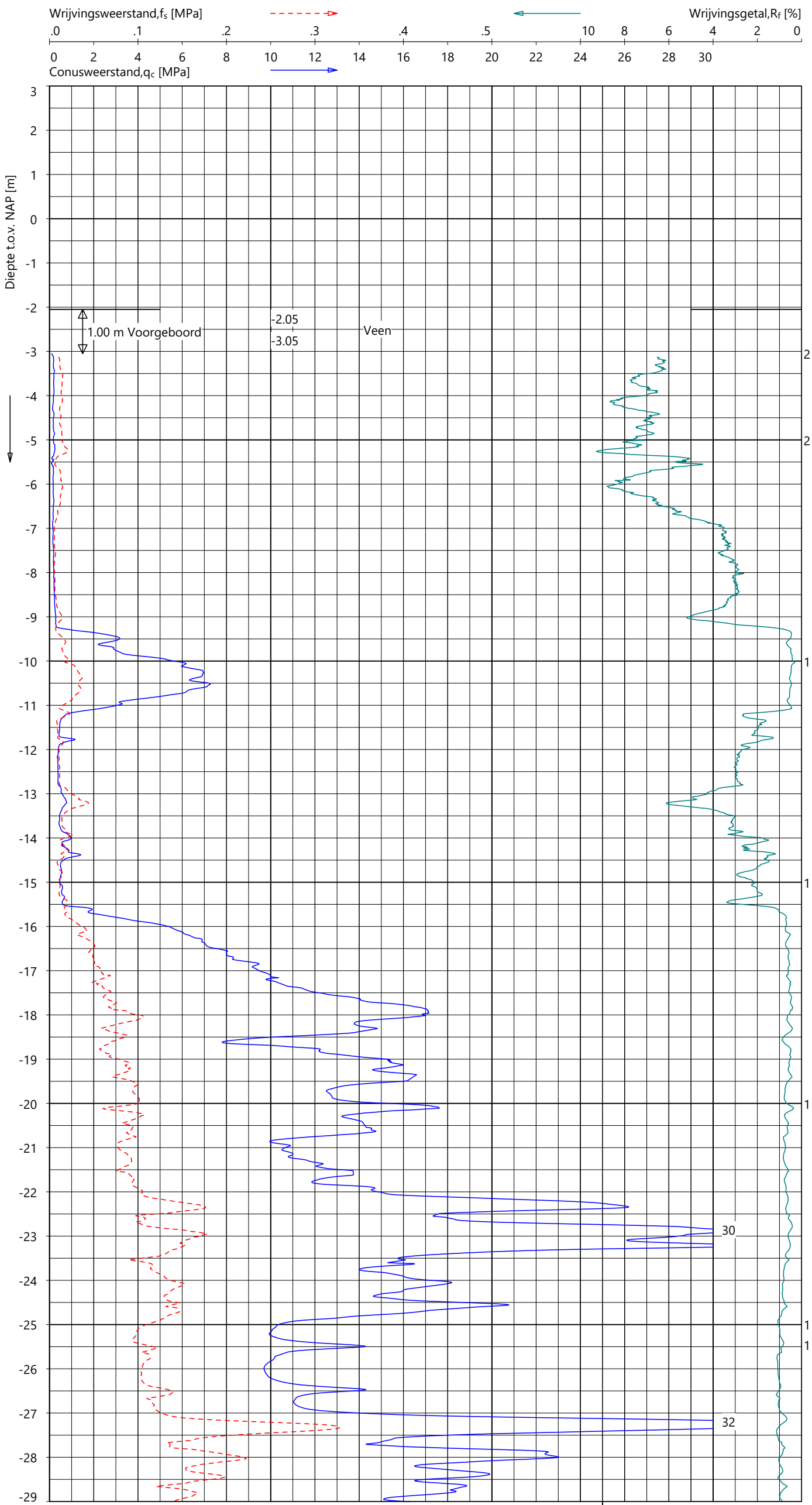

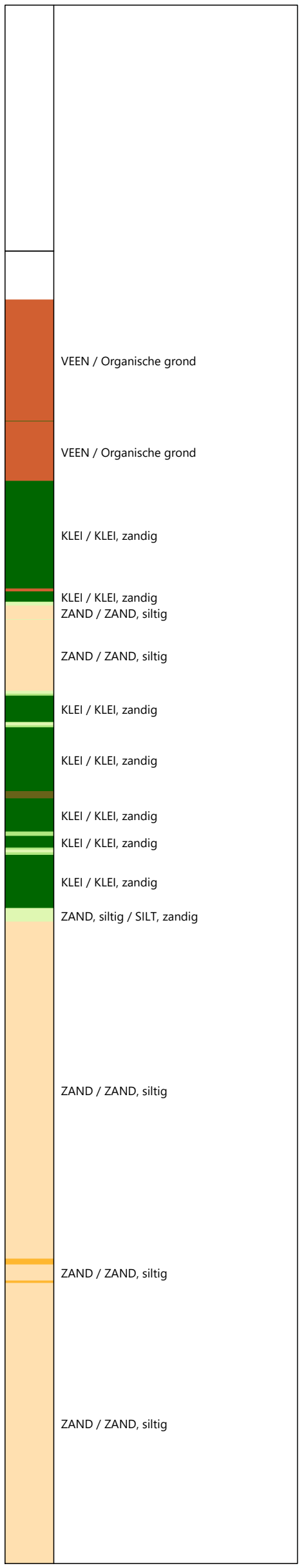

Indicatieve bodembeschrijving

Automatisch gegenereerd uit data van de sondering, geldig onder het grondwaterpeil (Robertson 1990, NL corr.)

Coördinatenstelsel:	Referentie:	Uitgevoerd:	Processed:
RD	NAP	SBT	LM
X: 103782.9 m	MV = NAP -2.05 m	d.d. 26-sep-2024	d.d. 01-okt-2024
Y: 437400.5 m			

Sondering volgens ISO 22476-1:2012
Toepassingsklasse 2. Test type TE2
Conus: CP15-CF75PB1SN2 s/n: 1701-2685
Conustype: A_c = 1510 mm² ; A_s = 19895 mm²

SONDERING MET PLAATSELIJK KLEEFMETING

TENNET EU-300 TRACE BEVERWIJK - KRIMPEN

Opdracht 2423-243299
Sondering KIJ-DIM380 005_001

2423-243299
KIJ-DIM380 005_001 - 1

GeoVisual 4.4.2 / 01_QcFSClass-R3 / 2024-10-03 10:27:49

2423-243299

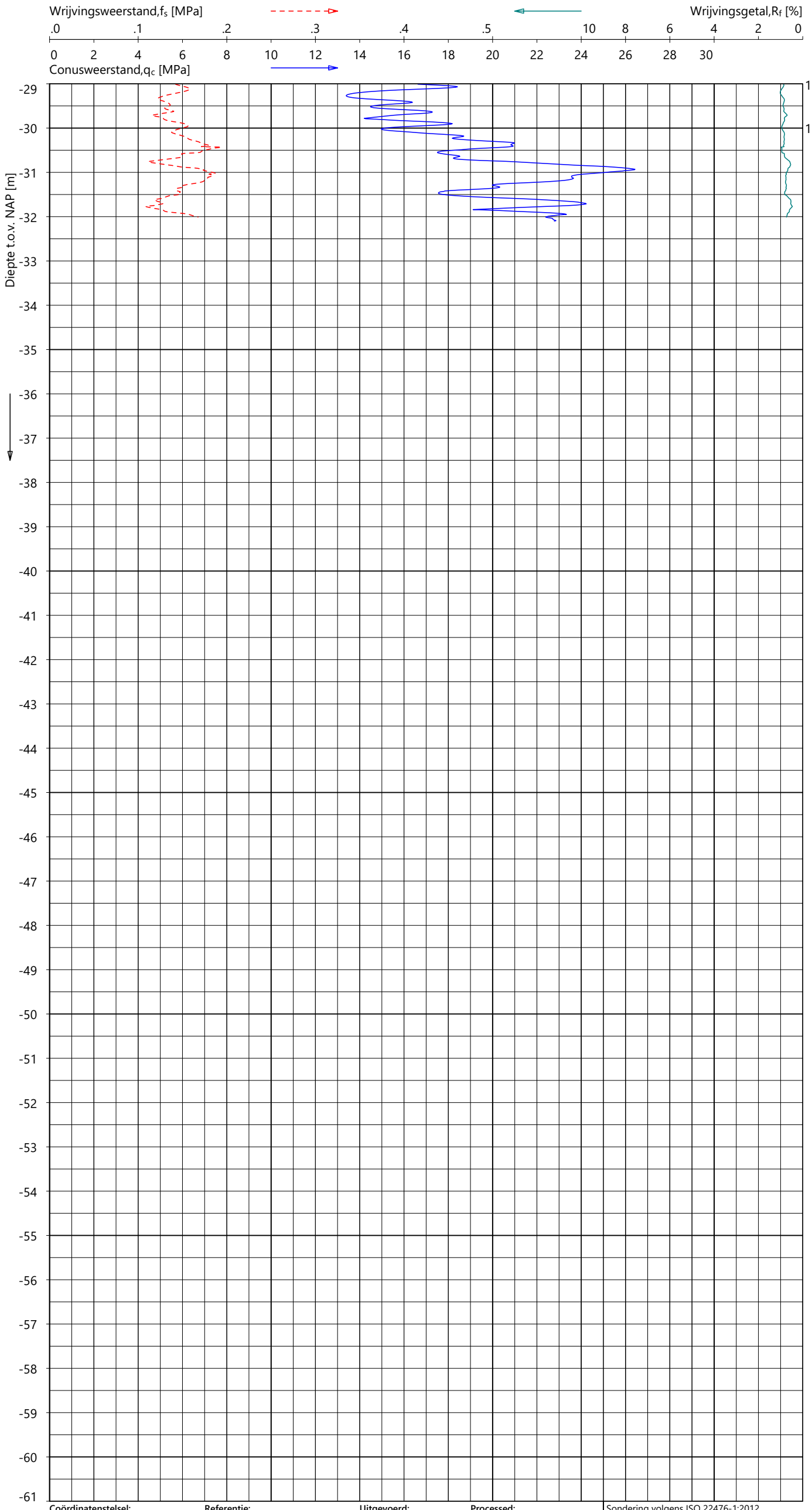

Indicatieve bodembeschrijving

Automatisch gegenereerd uit data van de sondering, geldig onder het grondwaterpeil (Robertson 1990, NL corr.)

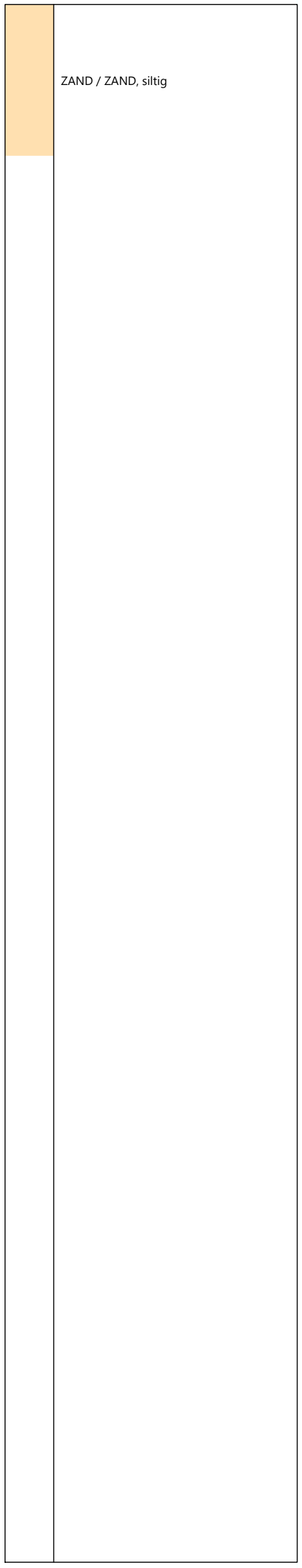

Coördinatenstelsel:	Referentie:	Uitgevoerd:	Processed:	
RD	NAP	SBT	LM	Sondering volgens ISO 22476-1:2012
X: 103782.9 m	MV = NAP -2.05 m	d.d. 26-sep-2024	d.d. 01-okt-2024	Toepassingsklasse 2. Test type TE2
Y: 437400.5 m				Conus: CP15-CF75PB1SN2 s/n: 1701-2685
				Conustype: A_c = 1510 mm^2 ; A_s = 19895 mm^2

SONDERING MET PLAATSELIJK KLEEFMETING

TENNET EU-300 TRACE BEVERWIJK - KRIMPEN

Opdracht 2423-243299
Sondering KIJ-DIM380 005_001

KIJ-DIM380 005_001 - 2

GeoVisual 4.4.2 / 02_QcU2BqClass-R3 / 2024-10-03 10:28:56

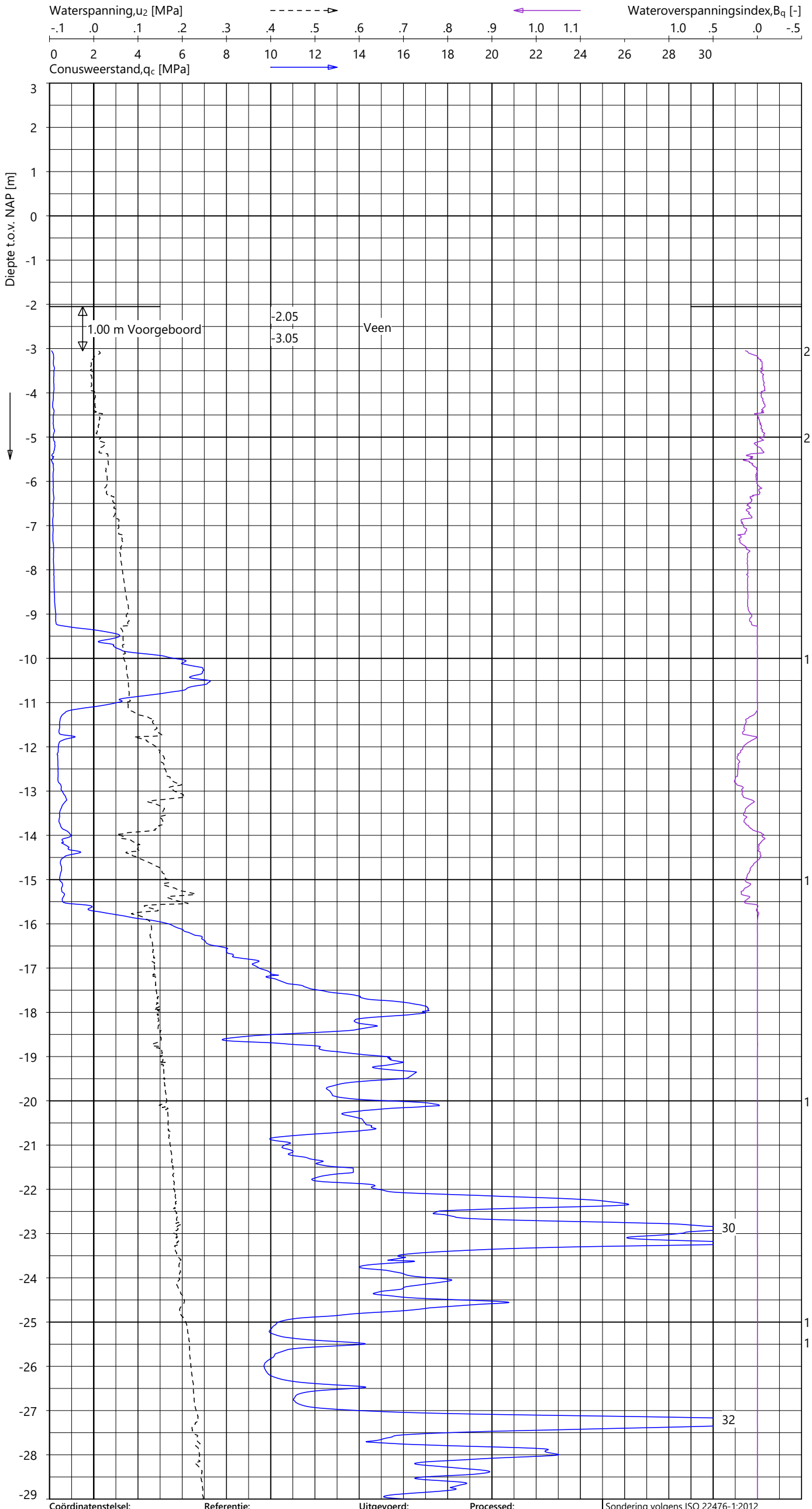

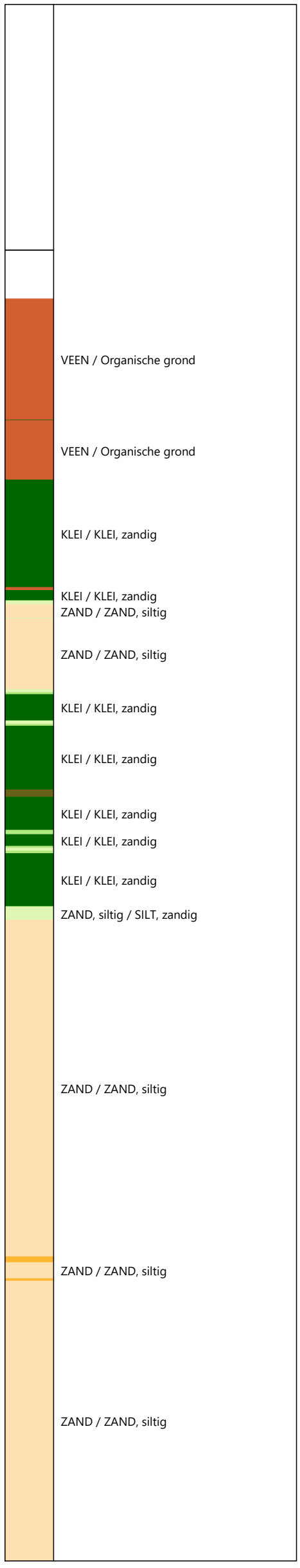

Indicatieve bodembeschrijving

Automatisch gegenereerd uit data van de sondering, geldig onder het grondwaterpeil (Robertson 1990, NL corr.)

Coördinatenstelsel:	Referentie:	Uitgevoerd:	Processed:
RD	NAP	SBT	LM
X: 103782.9 m	MV = NAP -2.05 m	d.d. 26-sep-2024	d.d. 01-okt-2024
Y: 437400.5 m			

Sondering volgens ISO 22476-1:2012
Toepassingsklasse 2. Test type TE2
Conus: CP15-CF75PB1SN2 s/n: 1701-2685
Conustype: A_c = 1510 mm^2 ; A_s = 19895 mm^2

SONDERING MET WATERSPANNINGSMETING

TENNET EU-300 TRACE BEVERWIJK - KRIMPEN

Opdracht 2423-243299
Sondering KIJ-DIM380 005_001

2423-243299
KIJ-DIM380 005_001 - 1

GeoVisual 4.4.2 / 02_QcU2BqClass-R3 / 2024-10-03 10:28:56

2423-243299

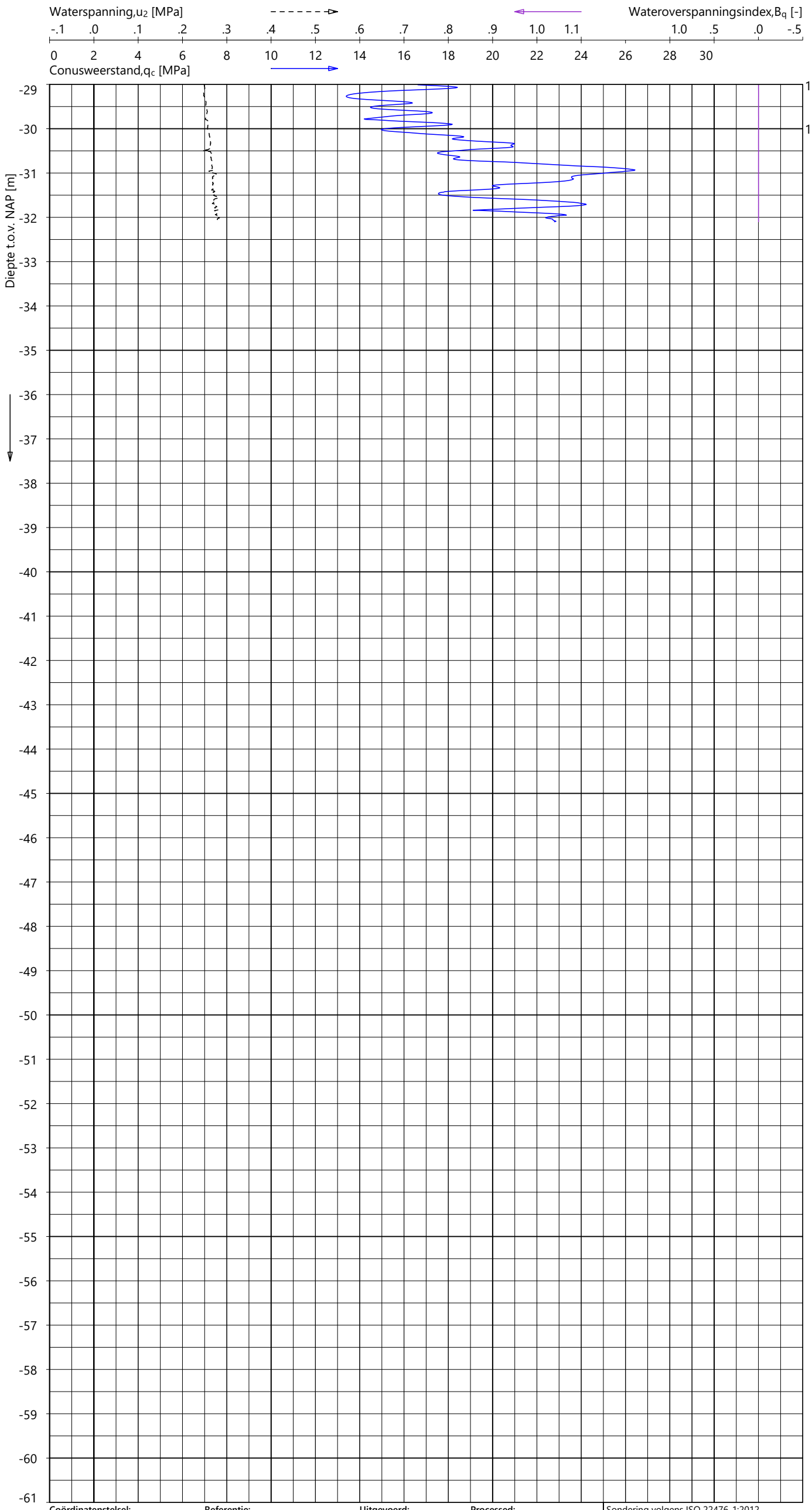

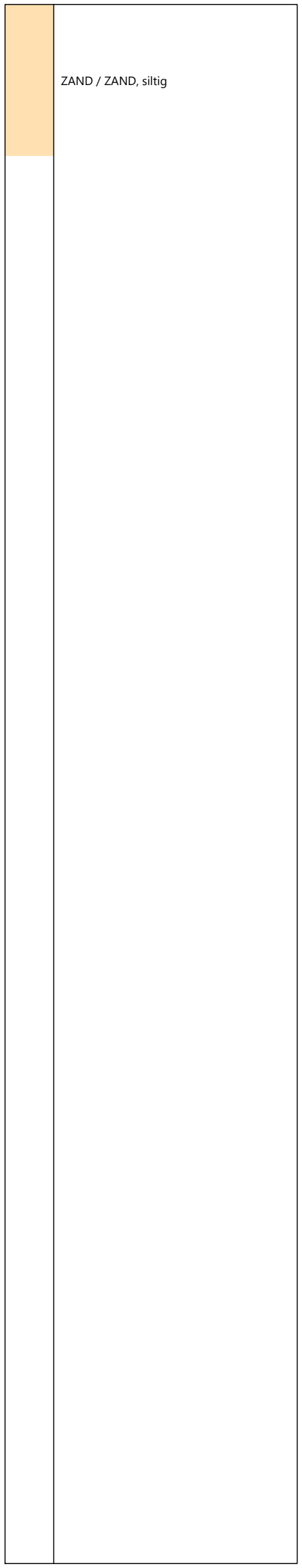

Indicatieve bodembeschrijving

Automatisch gegenereerd uit data van de sondering, geldig onder het grondwaterpeil (Robertson 1990, NL corr.)

Coördinatenstelsel:	**Referentie:**	**Uitgevoerd:**	**Processed:**
RD	NAP	SBT	LM
X: 103782.9 m	MV = NAP -2.05 m	d.d. 26-sep-2024	d.d. 01-okt-2024
Y: 437400.5 m			

Sondering volgens ISO 22476-1:2012
Toepassingsklasse 2. Test type TE2
Conus: CP15-CF75PB1SN2 s/n: 1701-2685
Conustype: A_c = 1510 mm^2 ; A_s = 19895 mm^2

SONDERING MET WATERSPANNINGSMETING

TENNET EU-300 TRACE BEVERWIJK - KRIMPEN

Opdracht **2423-243299**
Sondering **KIJ-DIM380 005_001**

KIJ-DIM380 005_001 - 2

GeoVisual 4.4.2 / 01_QcFSClass-R3 / 2024-10-03 10:27:49

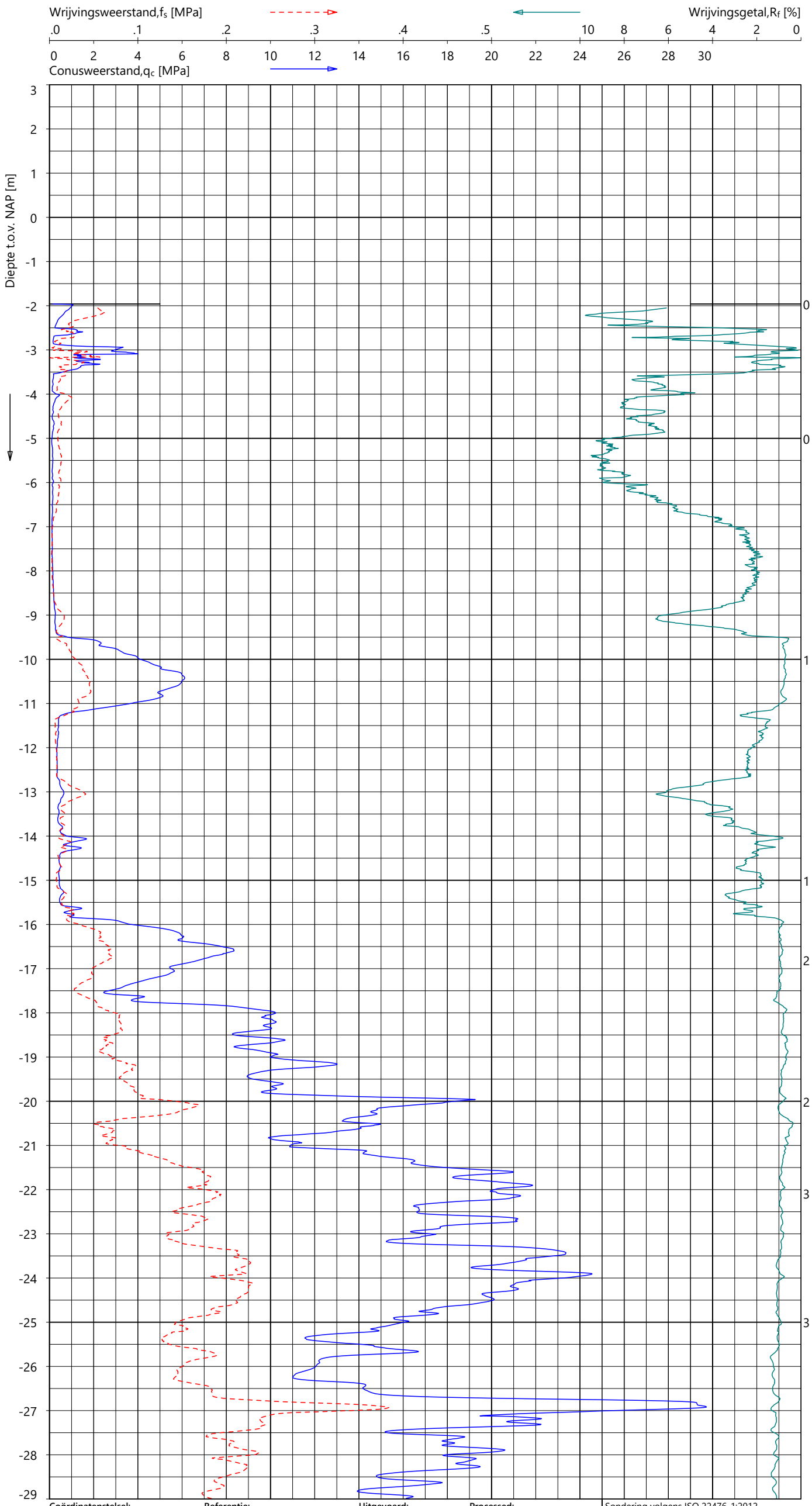

Indicatieve bodembeschrijving

Automatisch gegenereerd uit data van de sondering, geldig onder het grondwaterpeil (Robertson 1990, NL corr.)

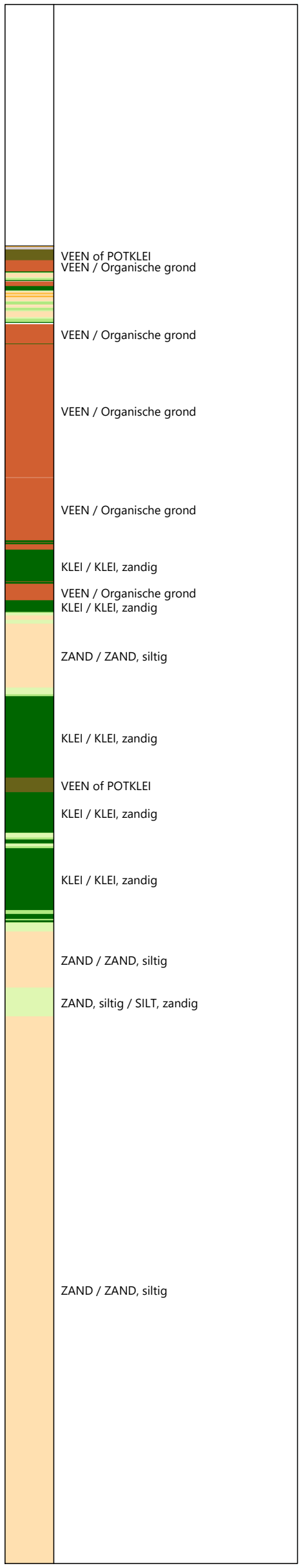

Coördinatenstelsel:	Referentie:	Uitgevoerd:	Processed:
RD	NAP	SBT	FDV
X: 103779.3 m	MV = NAP -1.96 m	d.d. 26-sep-2024	d.d. 03-okt-2024
Y: 437385.3 m			

Sondering volgens ISO 22476-1:2012
Toepassingsklasse 2. Test type TE1
Conus: CP15-CF75SN2 s/n: 1701-3418
Conustype: A_c = 1510 mm^2 ; A_s = 19895 mm^2

SONDERING MET PLAATSELIJK KLEEFMETING

TENNET EU-300 TRACE BEVERWIJK - KRIMPEN

Opdracht 2423-243299
Sondering KIJ-DIM380 005_002

2423-243299
KIJ-DIM380 005_002 - 1

GeoVisual 4.4.2 / 01_QcFSClass-R3 / 2024-10-03 10:27:49

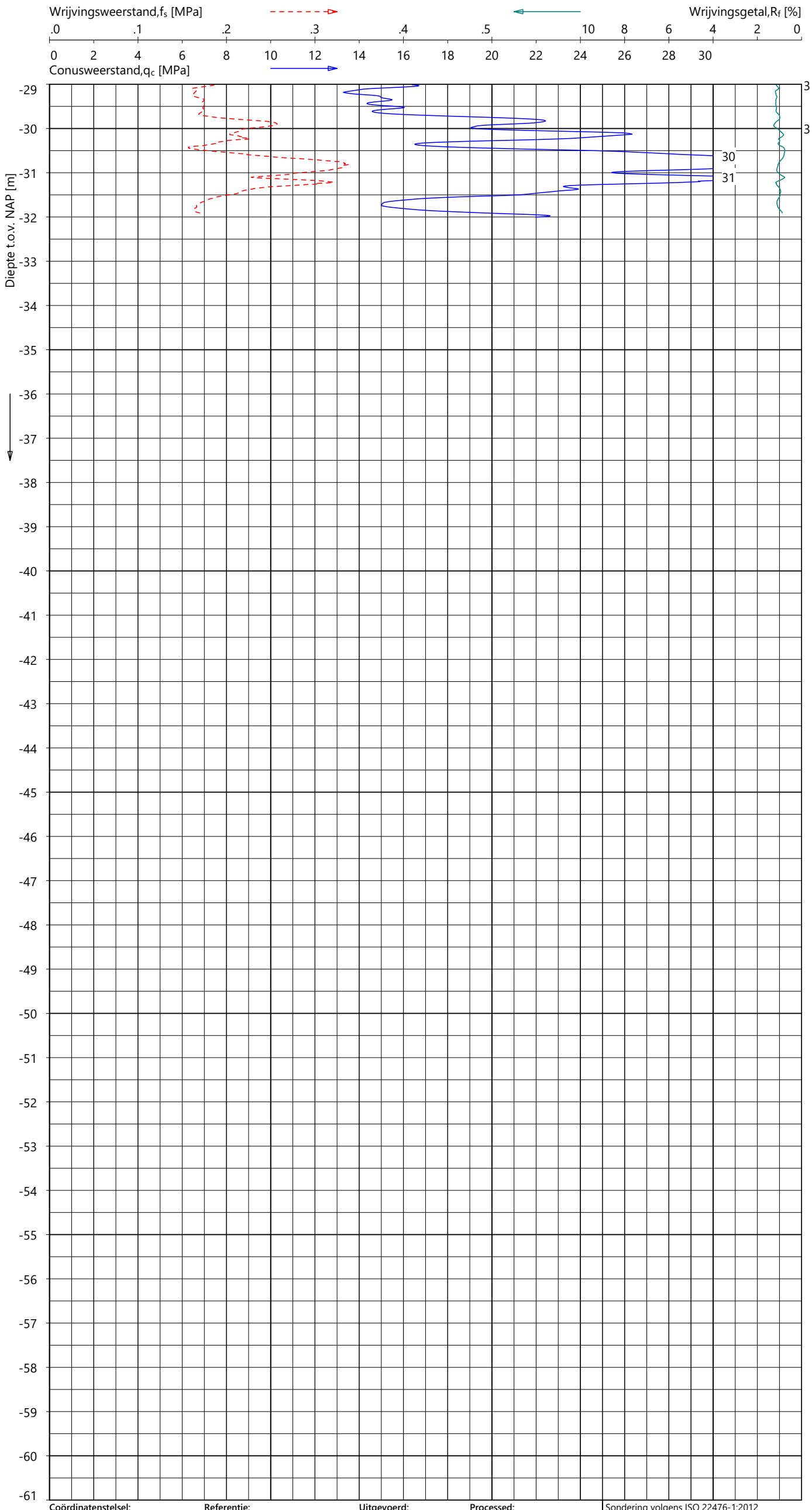

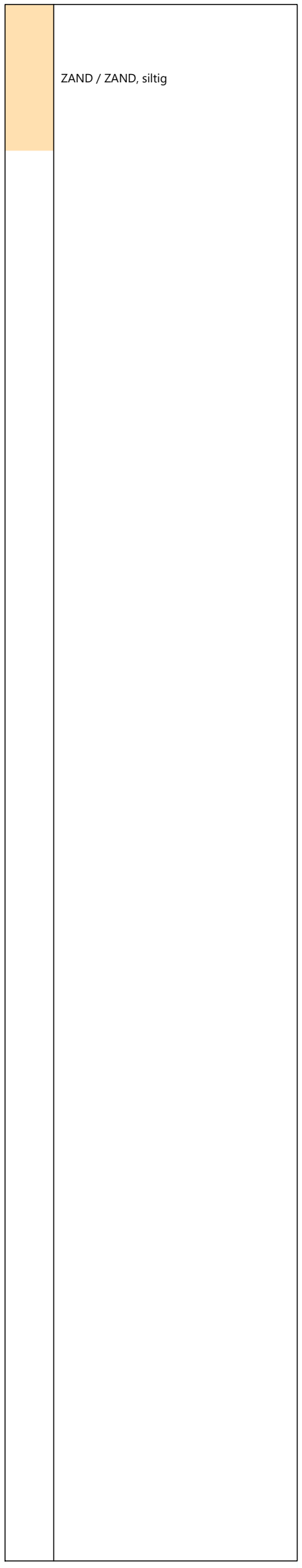

Indicatieve bodembeschrijving

Automatisch gegenereerd uit data van de sondering, geldig onder het grondwaterpeil (Robertson 1990, NL corr.)

Coördinatenstelsel:	**Referentie:**	**Uitgevoerd:**	**Processed:**
RD	NAP	SBT	FDV
X: 103779.3 m	MV = NAP -1.96 m	d.d. 26-sep-2024	d.d. 03-okt-2024
Y: 437385.3 m			

Sondering volgens ISO 22476-1:2012
Toepassingsklasse 2. Test type TE1
Conus: CP15-CF75SN2 s/n: 1701-3418
Conustype: A_c = 1510 mm^2 ; A_s = 19895 mm^2

SONDERING MET PLAATSELIJK KLEEFMETING

TENNET EU-300 TRACE BEVERWIJK - KRIMPEN

Opdracht **2423-243299**
Sondering **KIJ-DIM380 005_002**

2423-243299
KIJ-DIM380 005_002 - 2

GeoVisual 4.3.2 / 01_QcFSClass-R3 / 2024-08-19 11:06:01

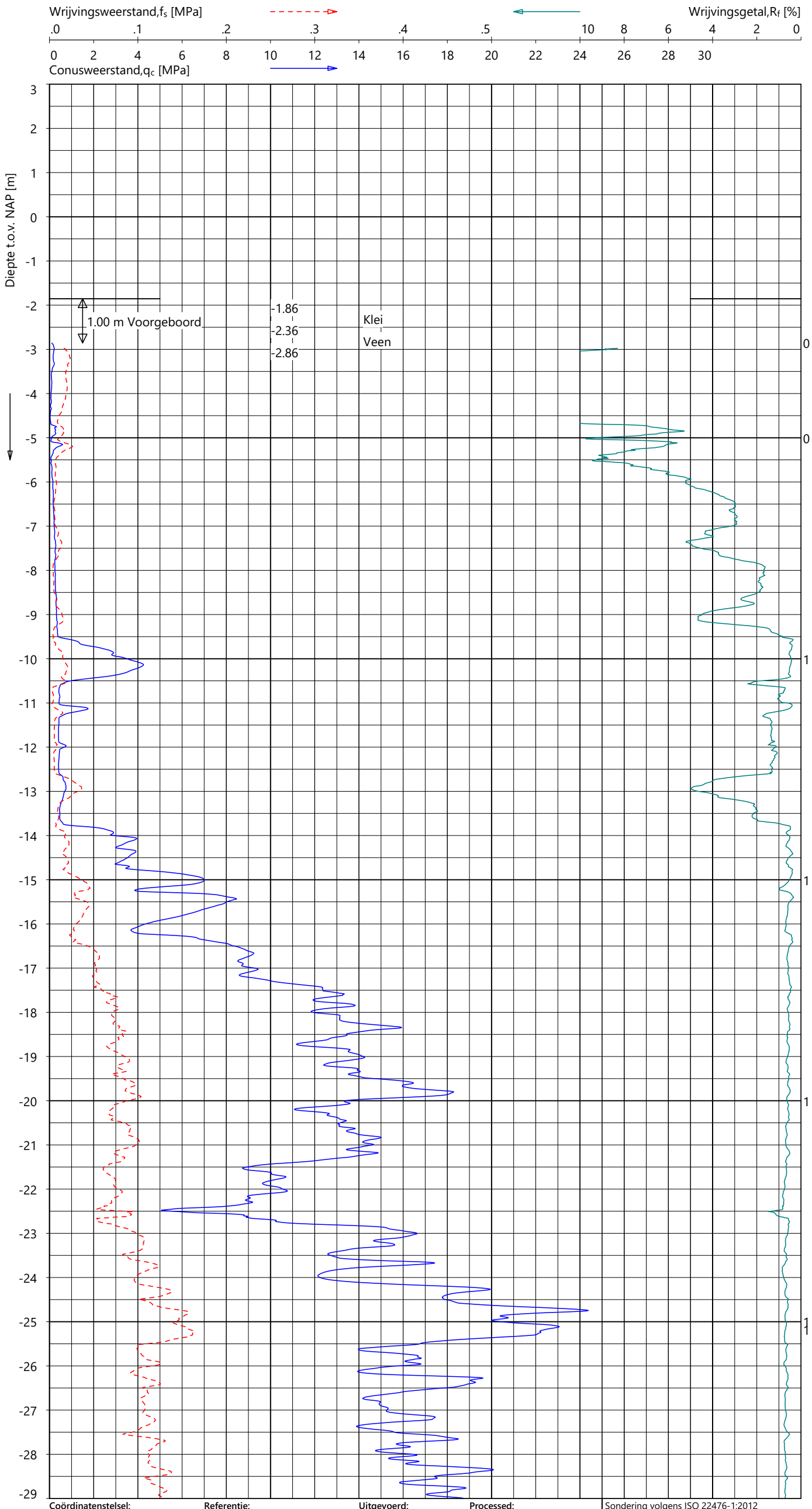

Indicatieve bodembeschrijving

Automatisch gegenereerd uit data van de sondering, geldig onder het grondwaterpeil (Robertson 1990, NL corr.)

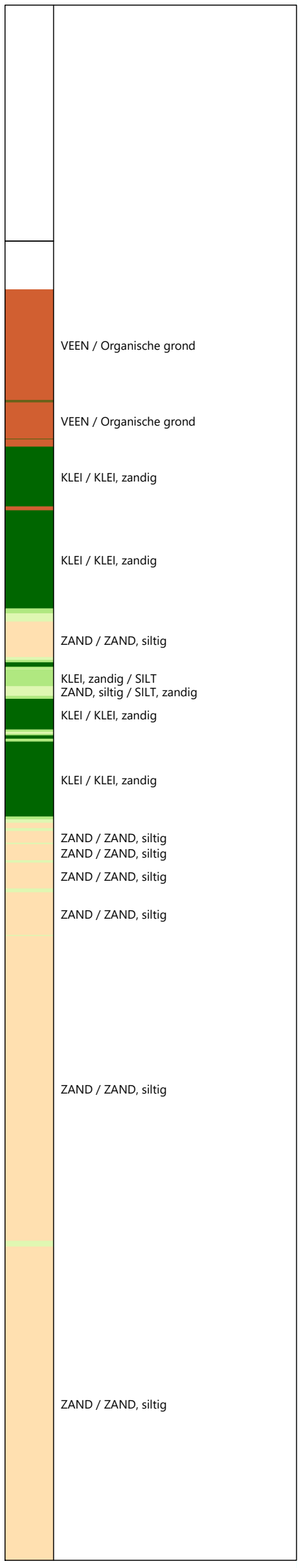

Coördinatenstelsel:	Referentie:	Uitgevoerd:	Processed:
RD	NAP	SBT/FKO	RMZ
X: 104000.2 m	MV = NAP -1.86 m	d.d. 13-aug-2024	d.d. 19-aug-2024
Y: 437629.7 m			

Sondering volgens ISO 22476-1:2012
Toepassingsklasse 2. Test type TE2
Conus: CP15-CF75PB1SN2 s/n: 1701-2648
Conustype: A_c = 1510 mm^2 ; A_s = 19895 mm^2

SONDERING MET PLAATSELIJK KLEEFMETING

TENNET EU-300 TRACE BEVERWIJK - KRIMPEN

Opdracht 2423-243299
Sondering KIJ-DIM380 006_001

2423-243299
KIJ-DIM380 006_001 - 1

GeoVisual 4.3.2 / 01_QcFSClass-R3 / 2024-08-19 11:06:01

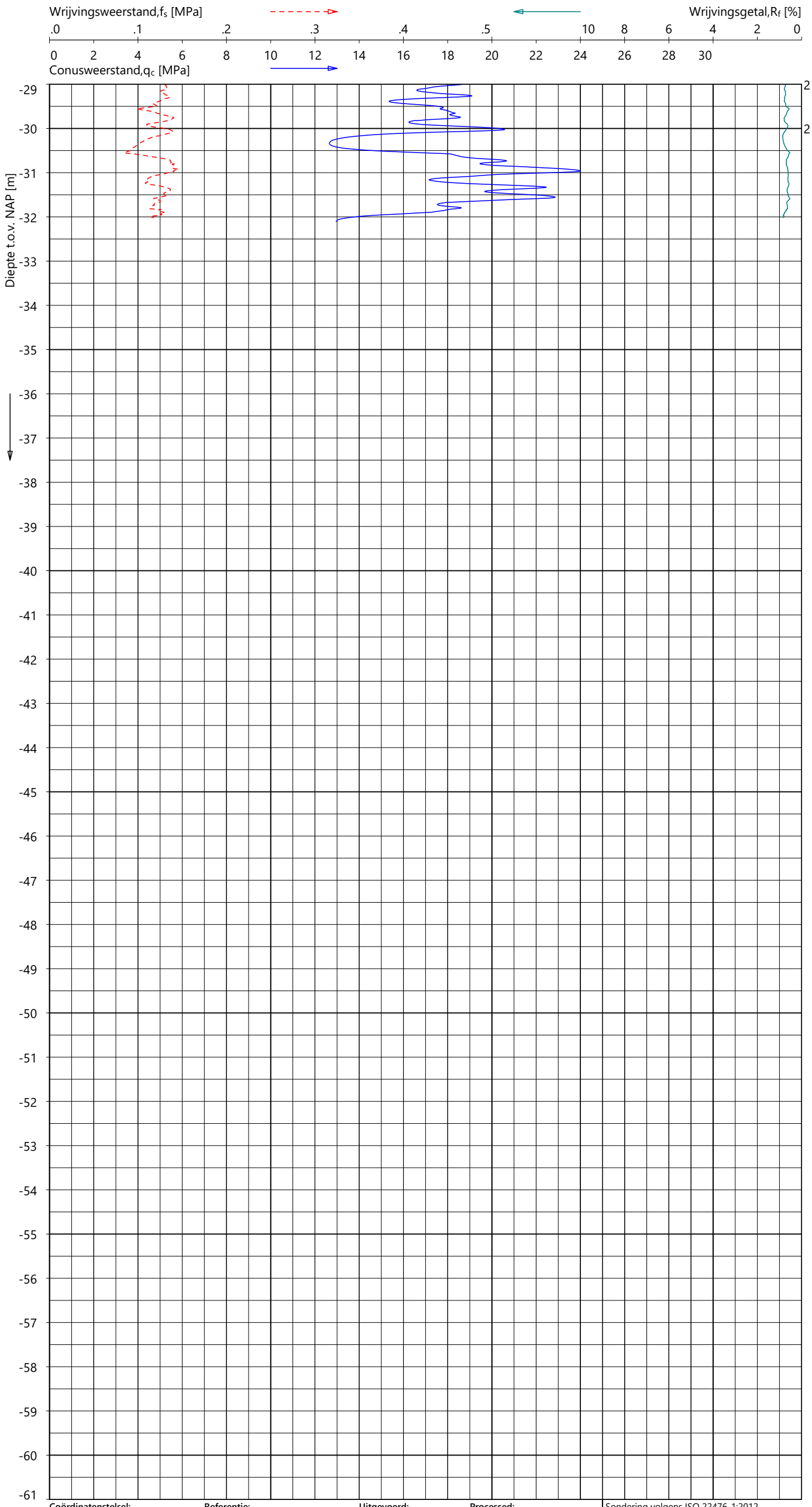

Indicatieve bodembeschrijving

Automatisch gegenereerd uit data van de sondering, geldig onder het grondwaterpeil (Robertson 1990, NL corr.)

ZAND / ZAND, siltig

Coördinatenstelsel:	Referentie:	Uitgevoerd:	Processed:	
RD	NAP	SBT/FKO	RMZ	Sondering volgens ISO 22476-1:2012
X: 104000.2 m	MV = NAP -1.86 m	d.d. 13-aug-2024	d.d. 19-aug-2024	Toepassingsklasse 2. Test type TE2
Y: 437629.7 m				Conus: CP15-CF75PB1SN2 s/n: 1701-2648
				Conustype: A_c = 1510 mm^2 ; A_s = 19895 mm^2

SONDERING MET PLAATSELIJK KLEEFMETING

TENNET EU-300 TRACE BEVERWIJK - KRIMPEN

Opdracht 2423-243299
Sondering KIJ-DIM380 006_001

2423-243299
KIJ-DIM380 006_001 - 2

GeoVisual 4.3.2 / 02_QcU2BqClass-R3 / 2024-08-19 11:08:25

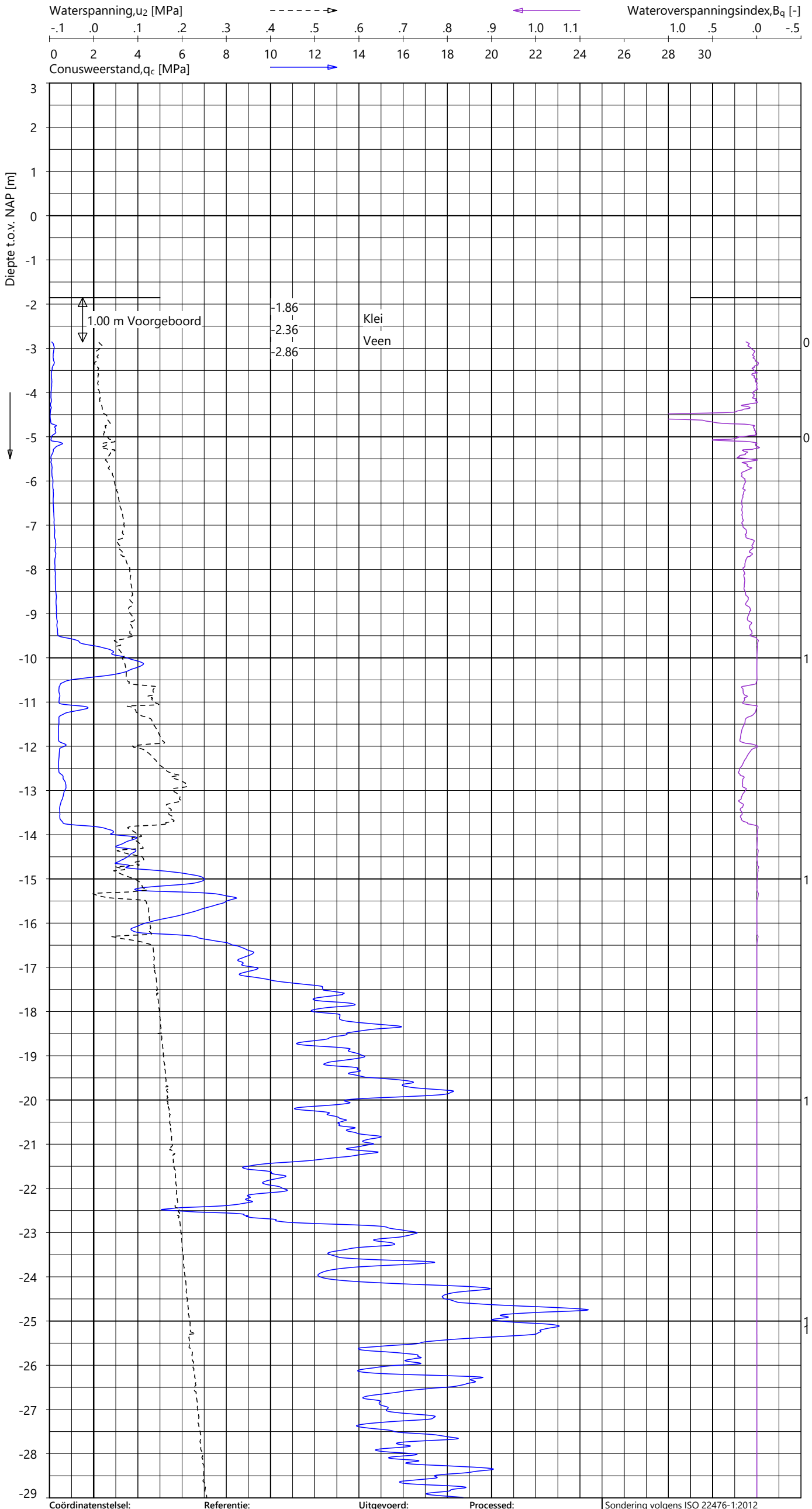

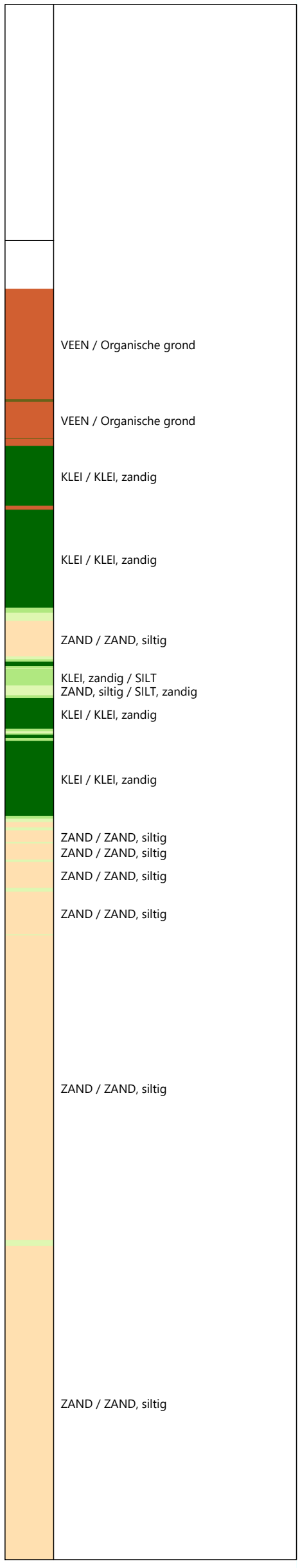

Indicatieve bodembeschrijving

Automatisch gegenereerd uit data van de sondering, geldig onder het grondwaterpeil (Robertson 1990, NL corr.)

Coördinatenstelsel:	**Referentie:**	**Uitgevoerd:**	**Processed:**
RD	NAP	SBT/FKO	RMZ
X: 104000.2 m	MV = NAP -1.86 m	d.d. 13-aug-2024	d.d. 19-aug-2024
Y: 437629.7 m			

Sondering volgens ISO 22476-1:2012
Toepassingsklasse 2. Test type TE2
Conus: CP15-CF75PB1SN2 s/n: 1701-2648
Conustype: A_c = 1510 mm^2 ; A_s = 19895 mm^2

SONDERING MET WATERSPANNINGSMETING

TENNET EU-300 TRACE BEVERWIJK - KRIMPEN

Opdracht **2423-243299**
Sondering **KIJ-DIM380 006_001**

2423-243299
KIJ-DIM380 006_001 - 1

GeoVisual 4.3.2 / 02_QcU2BqClass-R3 / 2024-08-19 11:08:25

2423-243299

KIJ-DIM380 006_001 - 2

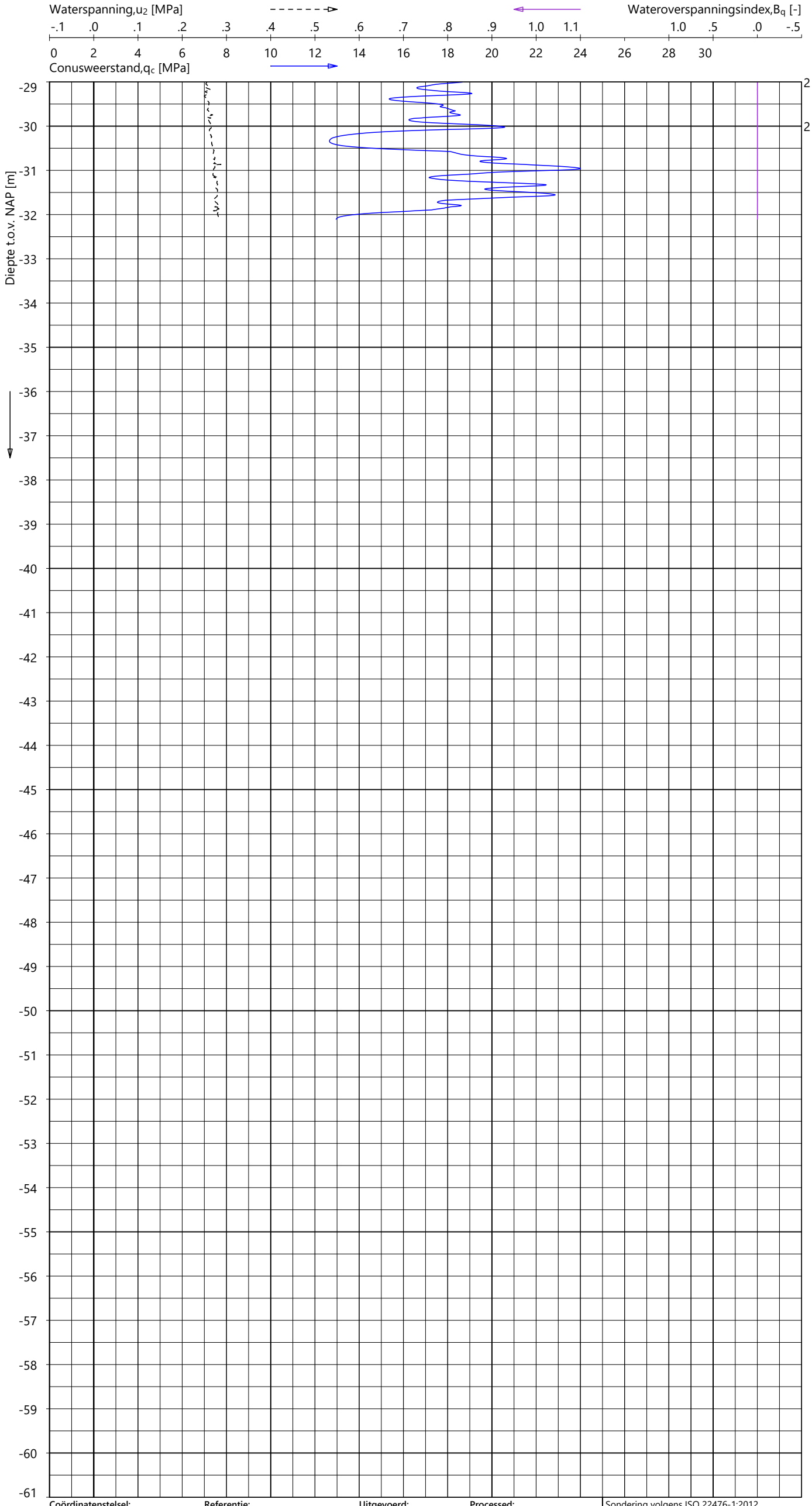

Indicatieve bodembeschrijving

Automatisch gegenereerd uit data van de sondering, geldig onder het grondwaterpeil (Robertson 1990, NL corr.)

ZAND / ZAND, siltig

Coördinatenstelsel:	Referentie:	Uitgevoerd:	Processed:	
RD	NAP	SBT/FKO	RMZ	Sondering volgens ISO 22476-1:2012
X: 104000.2 m	MV = NAP -1.86 m	d.d. 13-aug-2024	d.d. 19-aug-2024	Toepassingsklasse 2. Test type TE2
Y: 437629.7 m				Conus: CP15-CF75PB1SN2 s/n: 1701-2648
				Conustype: A_c = 1510 mm² ; A_s = 19895 mm²

SONDERING MET WATERSPANNINGSMETING

TENNET EU-300 TRACE BEVERWIJK - KRIMPEN

Opdracht 2423-243299
Sondering KIJ-DIM380 006_001

GeoVisual 4.3.2 / 01_QcFSClass-R3 / 2024-08-20 12:51:54

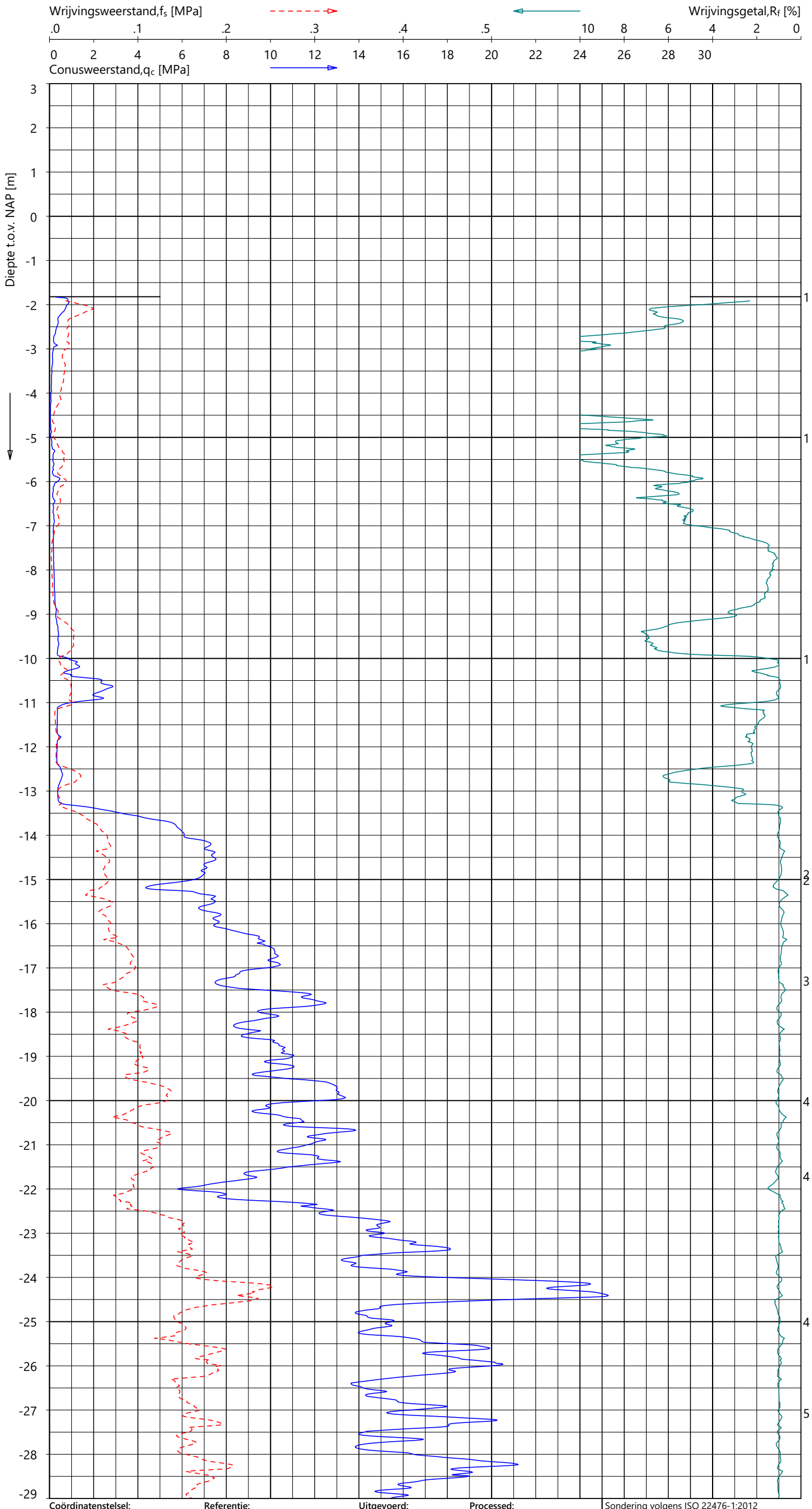

Indicatieve bodembeschrijving

Automatisch gegenereerd uit data van de sondering, geldig onder het grondwaterpeil (Robertson 1990, NL corr.)

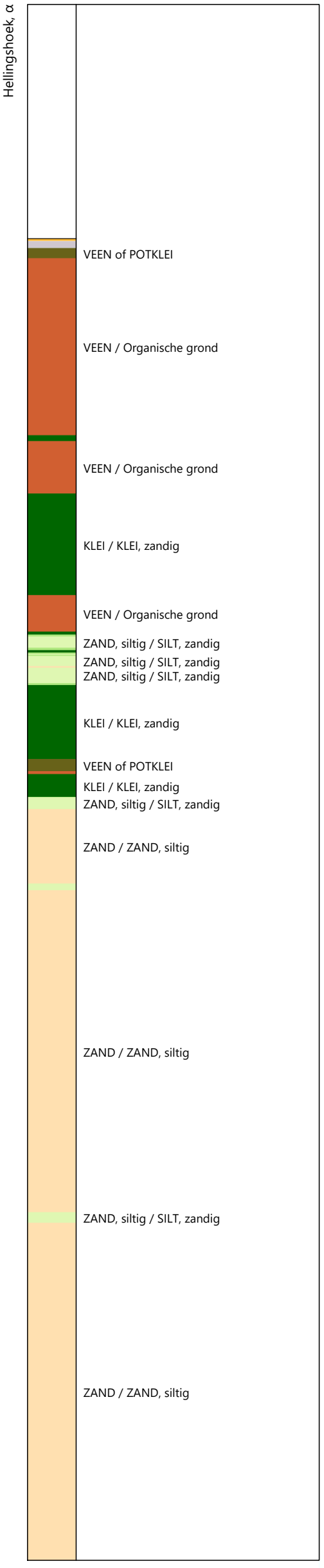

Coördinatenstelsel:	Referentie:	Uitgevoerd:	Processed:
RD	NAP	SBT/FKO	PJG
X: 104004.1 m	MV = NAP -1.82 m	d.d. 13-aug-2024	d.d. 20-aug-2024
Y: 437614.0 m			

Sondering volgens ISO 22476-1:2012
Toepassingsklasse 2. Test type TE1
Conus: CP15-CF75SN2 s/n: 1701-2811
Conustype: A_c = 1510 mm^2 ; A_s = 19895 mm^2

SONDERING MET PLAATSELIJK KLEEFMETING

TENNET EU-300 TRACE BEVERWIJK - KRIMPEN

Opdracht 2423-243299
Sondering KIJ-DIM380 006_002

2423-243299
KIJ-DIM380 006_002 - 1

GeoVisual 4.3.2 / 01_QcFSClass-R3 / 2024-08-20 12:51:54

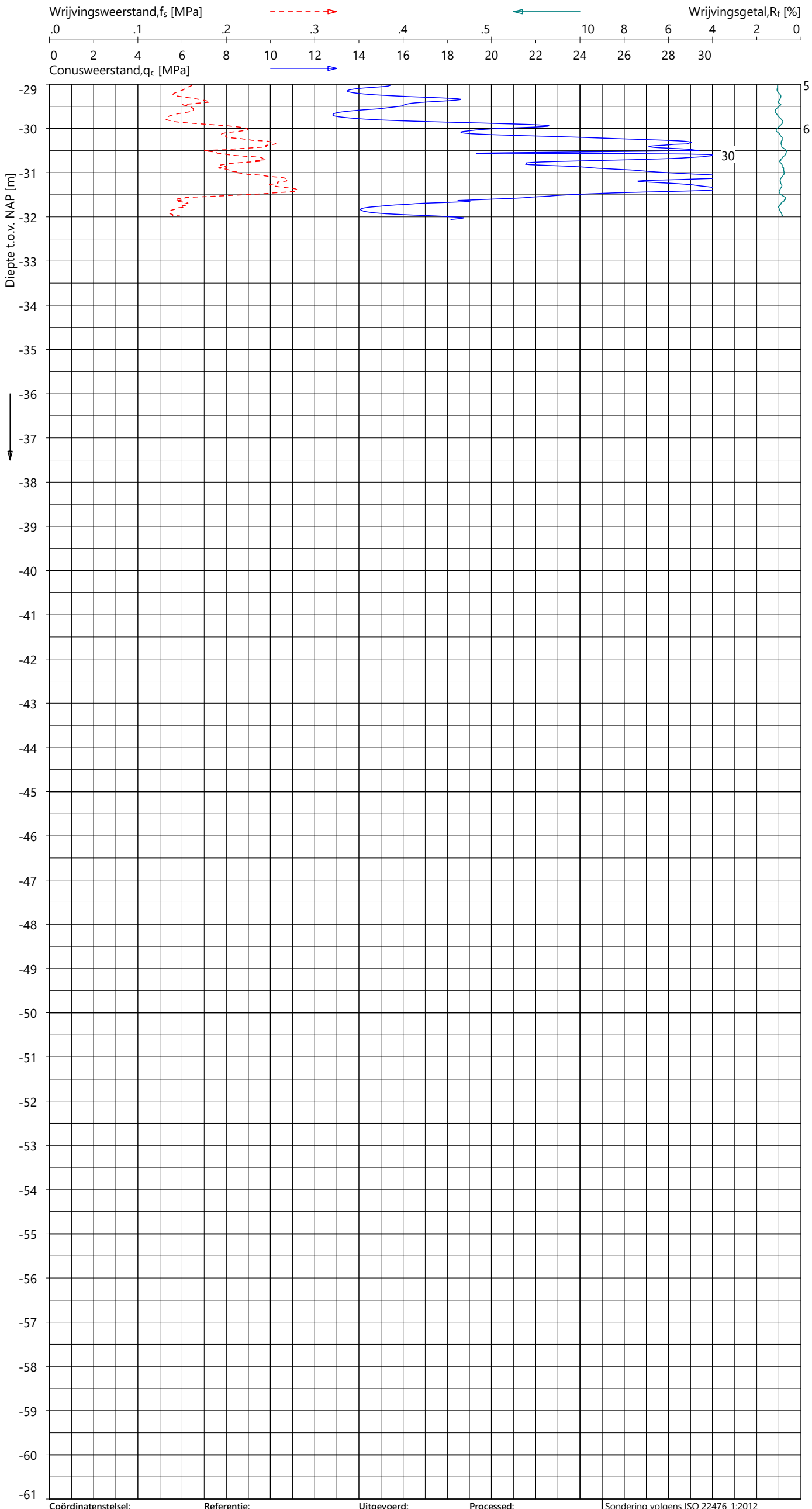

Indicatieve bodembeschrijving

Automatisch gegenereerd uit data van de sondering, geldig onder het grondwaterpeil (Robertson 1990, NL corr.)

ZAND / ZAND, siltig

Coördinatenstelsel:	Referentie:	Uitgevoerd:	Processed:	
RD	NAP	SBT/FKO	PJG	Sondering volgens ISO 22476-1:2012
X: 104004.1 m	MV = NAP -1.82 m	d.d. 13-aug-2024	d.d. 20-aug-2024	Toepassingsklasse 2. Test type TE1
Y: 437614.0 m				Conus: CP15-CF75SN2 s/n: 1701-2811
				Conustype: A_c = 1510 mm^2 ; A_s = 19895 mm^2

SONDERING MET PLAATSELIJK KLEEFMETING

TENNET EU-300 TRACE BEVERWIJK - KRIMPEN

Opdracht 2423-243299
Sondering KIJ-DIM380 006_002

2423-243299
KIJ-DIM380 006_002 - 2

GeoVisual 4.4.2 / 01_QcFSClass-R3 / 2024-10-07 11:00:15

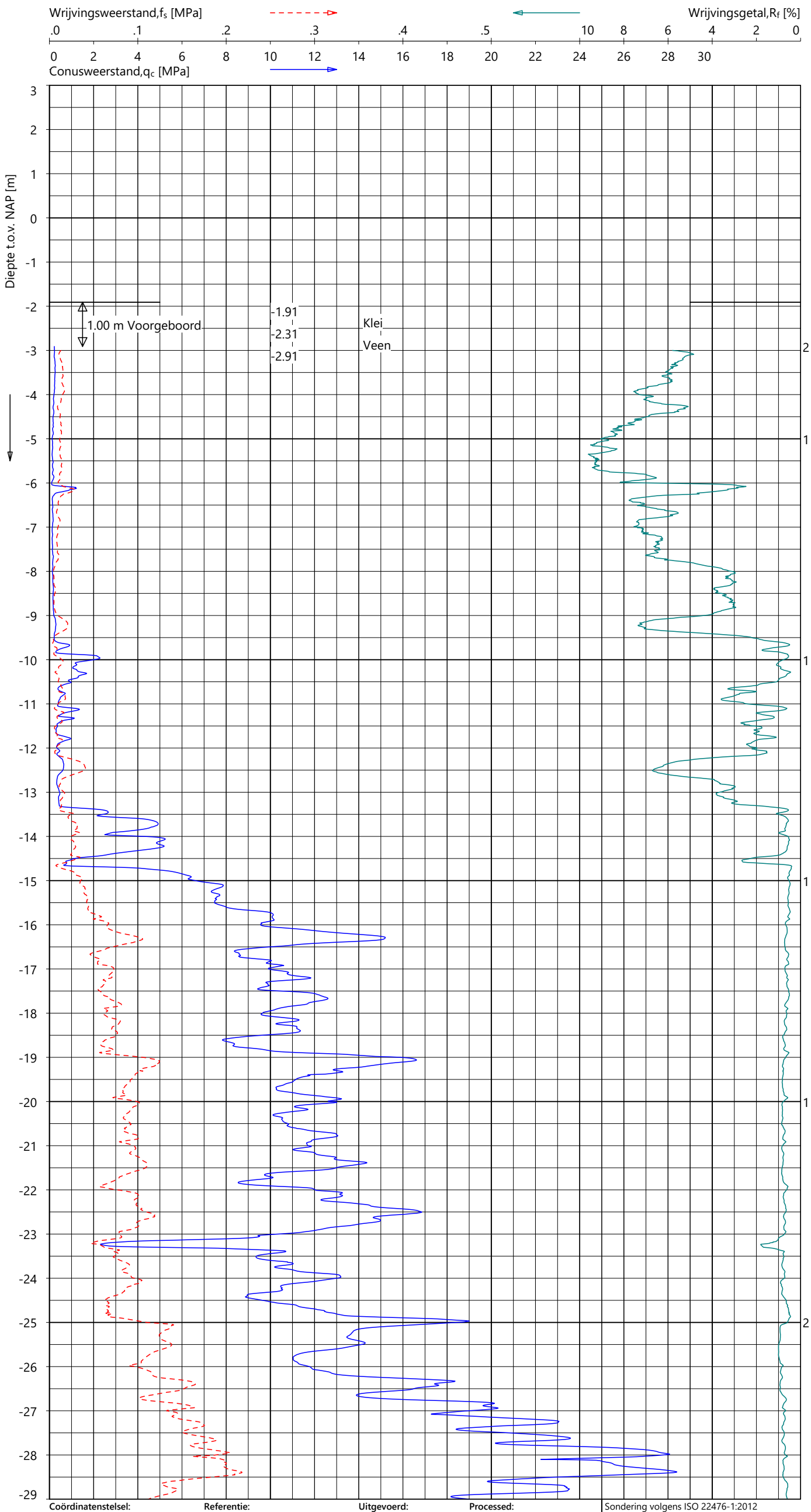

Indicatieve bodembeschrijving

Automatisch gegenereerd uit data van de sondering, geldig onder het grondwaterpeil (Robertson 1990, NL corr.)

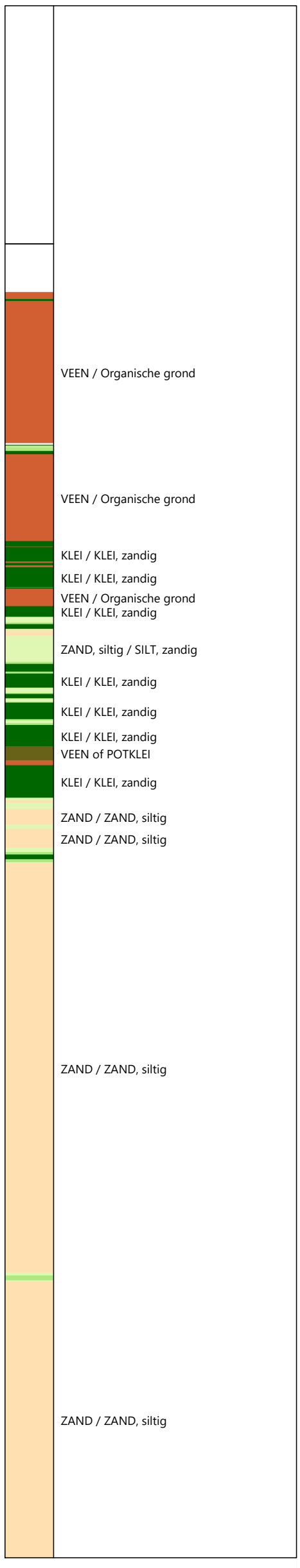

Coördinatenstelsel:	Referentie:	Uitgevoerd:	Processed:
RD	NAP	NDL	LM
X: 104261.8 m	MV = NAP -1.91 m	d.d. 30-sep-2024	d.d. 04-okt-2024
Y: 437899.4 m			

Sondering volgens ISO 22476-1:2012
Toepassingsklasse 2. Test type TE2
Conus: CP15-CF75PB1SN2 s/n: 1701-2685
Conustype: A_c = 1510 mm^2 ; A_s = 19895 mm^2

SONDERING MET PLAATSELIJK KLEEFMETING

TENNET EU-300 TRACE BEVERWIJK - KRIMPEN

Opdracht 2423-243299
Sondering KIJ-DIM380 007_001

2423-243299
KIJ-DIM380 007_001 - 1

GeoVisual 4.4.2 / 01_QcFSClass-R3 / 2024-10-07 11:00:15

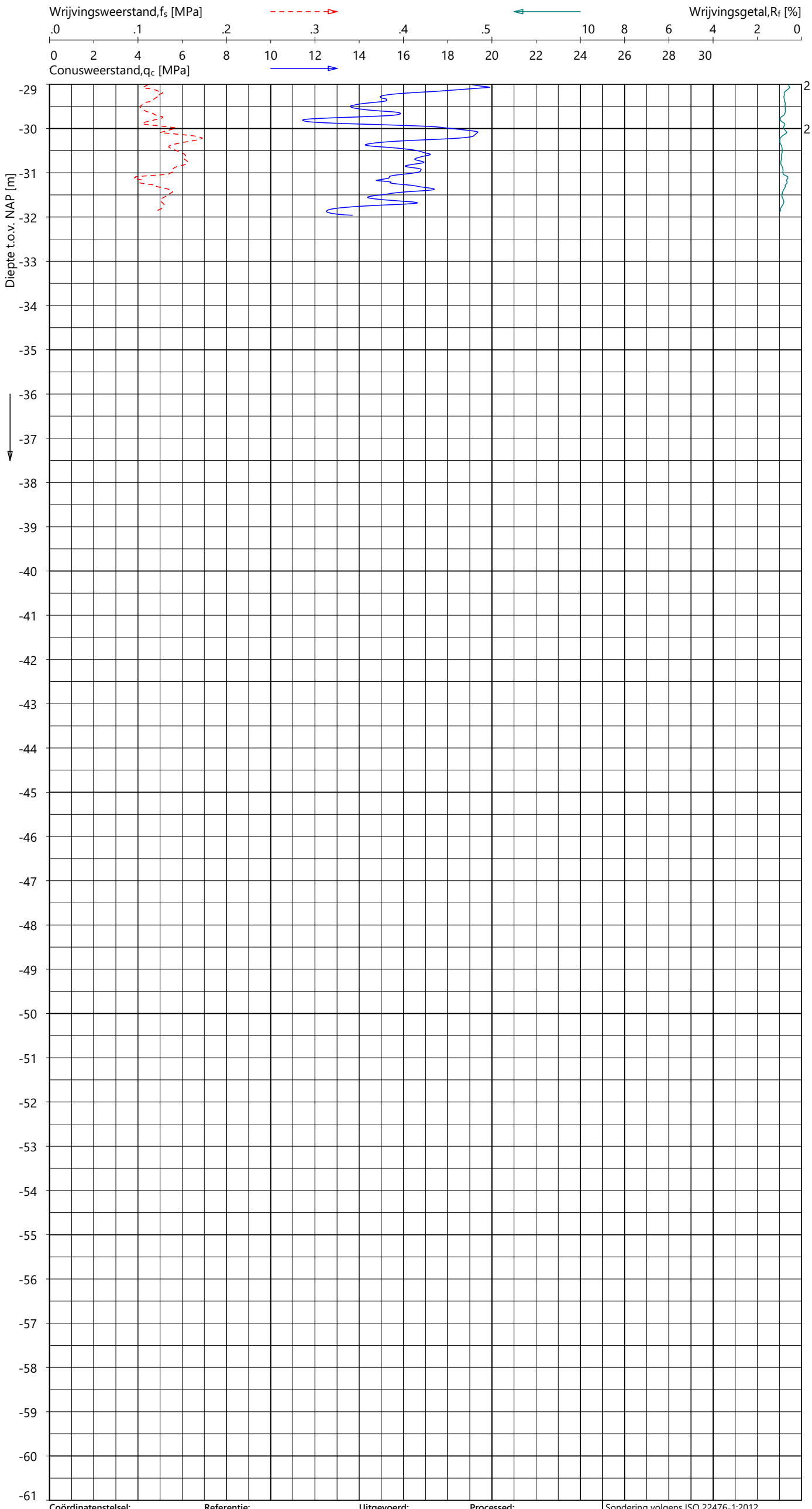

Indicatieve bodembeschrijving

Automatisch gegenereerd uit data van de sondering, geldig onder het grondwaterpeil (Robertson 1990, NL corr.)

ZAND / ZAND, siltig

Coördinatenstelsel:	Referentie:	Uitgevoerd:	Processed:	
RD	NAP	NDL	LM	Sondering volgens ISO 22476-1:2012
X: 104261.8 m	MV = NAP -1.91 m	d.d. 30-sep-2024	d.d. 04-okt-2024	Toepassingsklasse 2. Test type TE2
Y: 437899.4 m				Conus: CP15-CF75PB1SN2 s/n: 1701-2685
				Conustype: A_c = 1510 mm^2 ; A_s = 19895 mm^2

SONDERING MET PLAATSELIJK KLEEFMETING

TENNET EU-300 TRACE BEVERWIJK - KRIMPEN

Opdracht 2423-243299
Sondering KIJ-DIM380 007_001

2423-243299
KIJ-DIM380 007_001 - 2

GeoVisual 4.4.2 / 02_QcU2BqClass-R3 / 2024-10-07 11:04:28

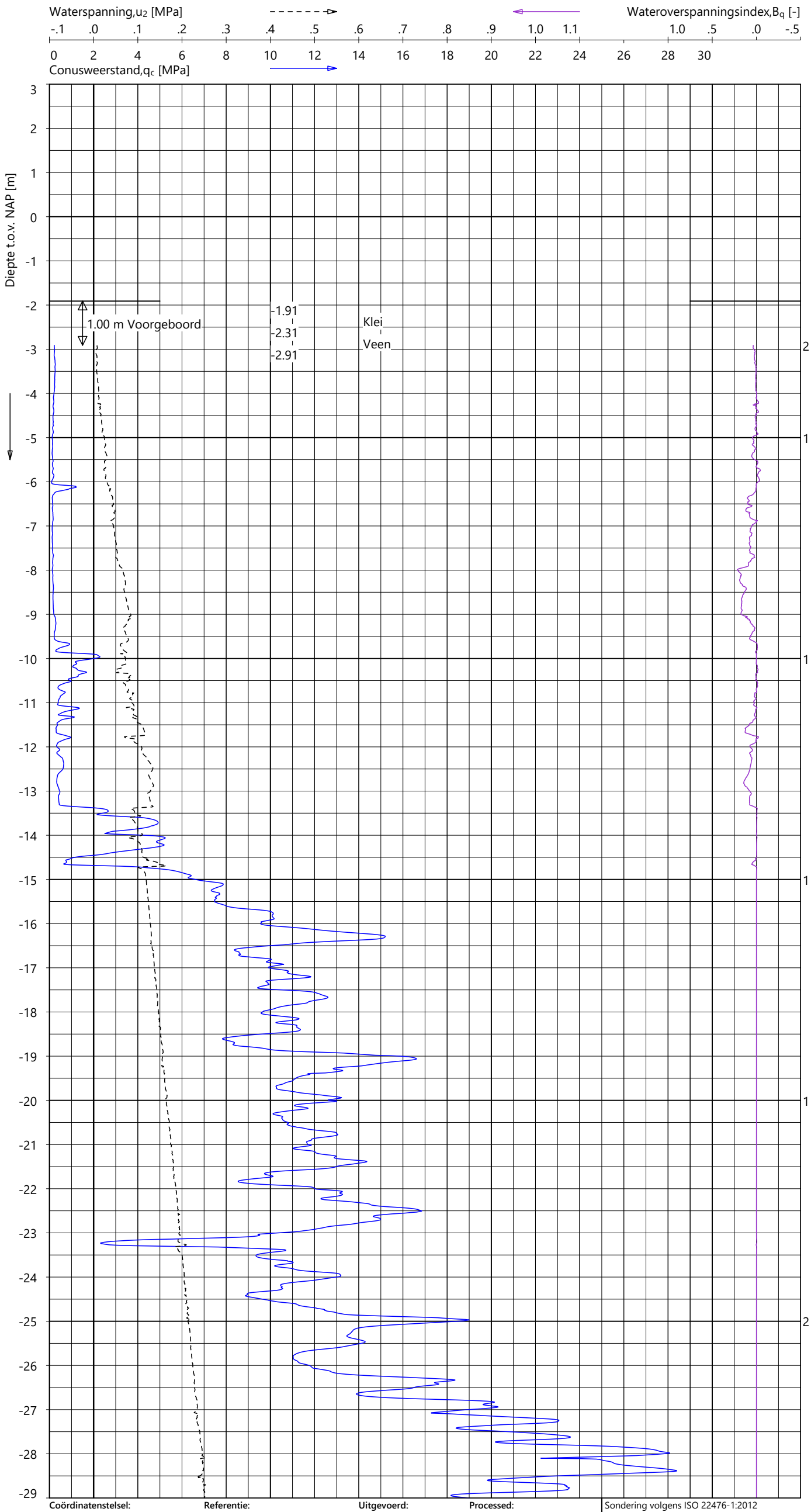

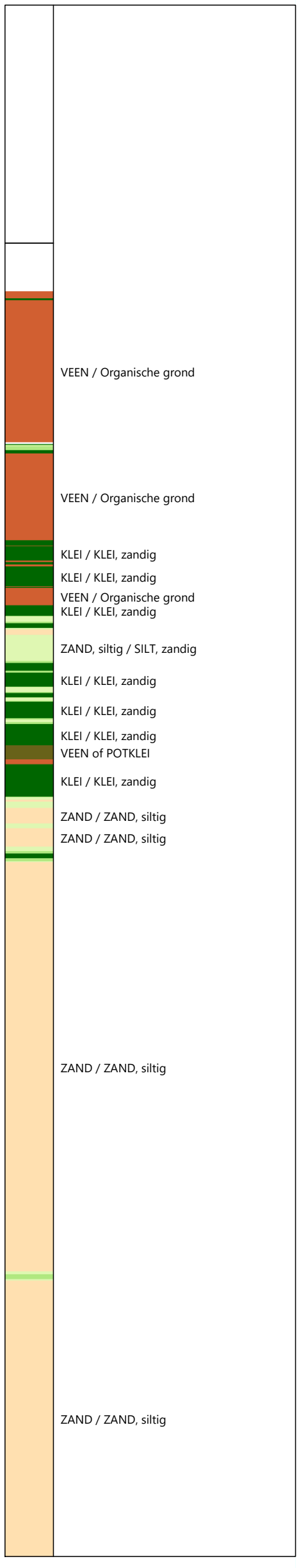

Indicatieve bodembeschrijving

Automatisch gegenereerd uit data van de sondering, geldig onder het grondwaterpeil (Robertson 1990, NL corr.)

Coördinatenstelsel:	Referentie:	Uitgevoerd:	Processed:
RD	NAP	NDL	LM
X: 104261.8 m	MV = NAP -1.91 m	d.d. 30-sep-2024	d.d. 04-okt-2024
Y: 437899.4 m			

Sondering volgens ISO 22476-1:2012
Toepassingsklasse 2. Test type TE2
Conus: CP15-CF75PB1SN2 s/n: 1701-2685
Conustype: A_c = 1510 mm^2 ; A_s = 19895 mm^2

SONDERING MET WATERSPANNINGSMETING

TENNET EU-300 TRACE BEVERWIJK - KRIMPEN

Opdracht 2423-243299
Sondering KIJ-DIM380 007_001

2423-243299
KIJ-DIM380 007_001 - 1

GeoVisual 4.4.2 / 02_QcU2BqClass-R3 / 2024-10-07 11:04:28

2423-243299

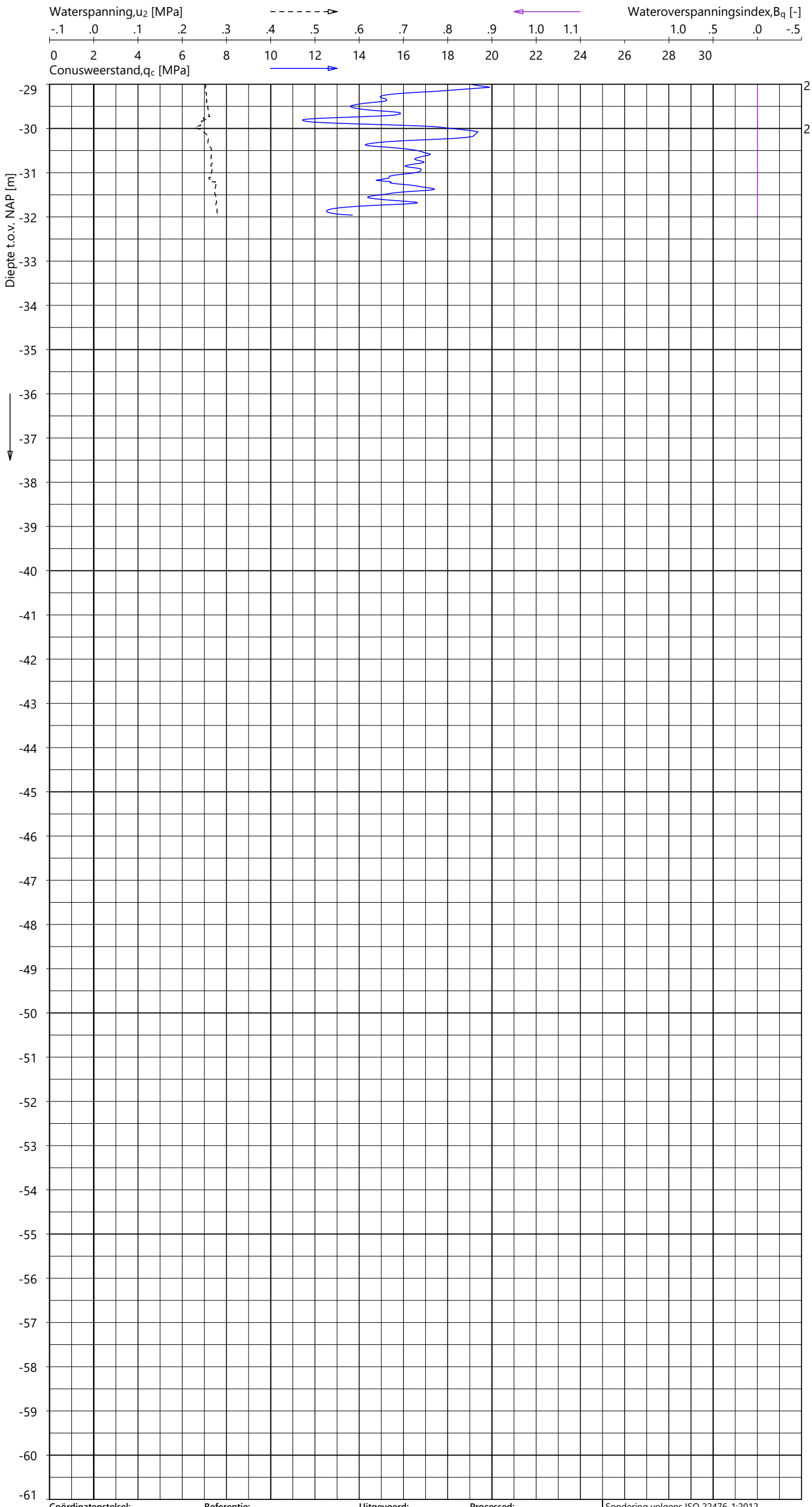

Indicatieve bodembeschrijving

Automatisch gegenereerd uit data van de sondering, geldig onder het grondwaterpeil (Robertson 1990, NL corr.)

ZAND / ZAND, siltig

Coördinatenstelsel:	Referentie:	Uitgevoerd:	Processed:	
RD	NAP	NDL	LM	Sondering volgens ISO 22476-1:2012
X: 104261.8 m	MV = NAP -1.91 m	d.d. 30-sep-2024	d.d. 04-okt-2024	Toepassingsklasse 2. Test type TE2
Y: 437899.4 m				Conus: CP15-CF75PB1SN2 s/n: 1701-2685
				Conustype: A_c = 1510 mm^2 ; A_s = 19895 mm^2

SONDERING MET WATERSPANNINGSMETING

TENNET EU-300 TRACE BEVERWIJK - KRIMPEN

Opdracht 2423-243299
Sondering KIJ-DIM380 007_001

KIJ-DIM380 007_001 - 2

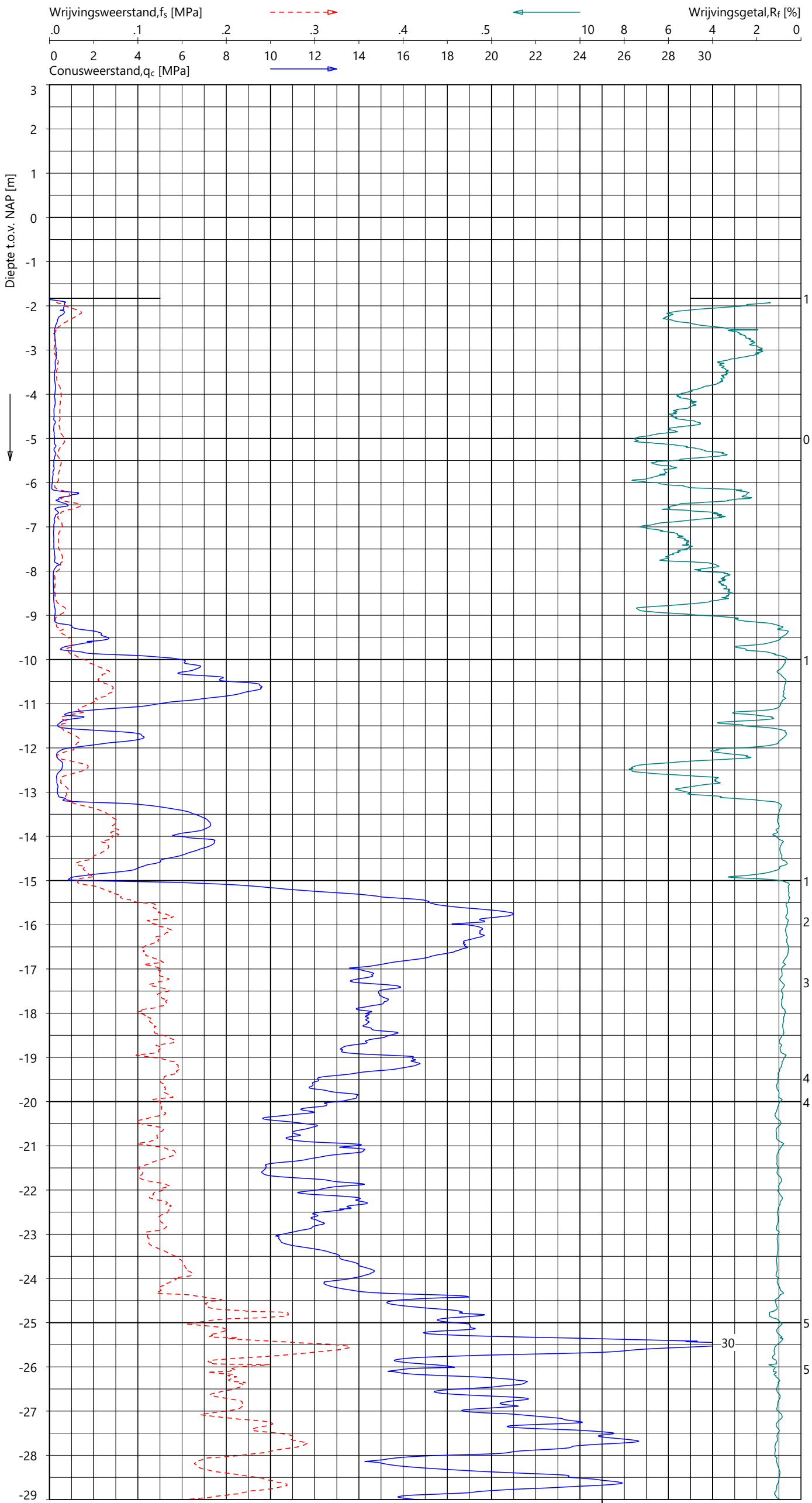

Indicatieve bodembeschrijving

Automatisch gegenereerd uit data van de sondering, geldig onder het grondwaterpeil (Robertson 1990, NL corr.)

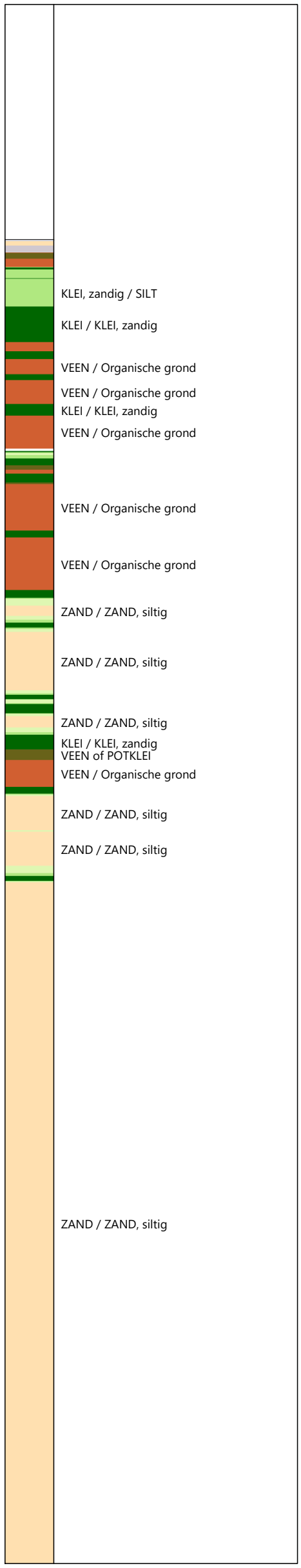

Coördinatenstelsel:	Referentie:	Uitgevoerd:	Processed:
RD	NAP	NDL	LM
X: 104266.3 m	MV = NAP -1.83 m	d.d. 30-sep-2024	d.d. 04-okt-2024
Y: 437884.6 m			

Sondering volgens ISO 22476-1:2012
Toepassingsklasse 2. Test type TE1
Conus: CP15-CF75SN2 s/n: 1701-3418
Conustype: A_c = 1510 mm² ; A_s = 19895 mm²

SONDERING MET PLAATSELIJK KLEEFMETING

TENNET EU-300 TRACE BEVERWIJK - KRIMPEN

Opdracht 2423-243299
Sondering KIJ-DIM380 007_002

GeoVisual 4.4.2 / 01_QcFSClass-R3 / 2024-10-07 11:00:15

2423-243299

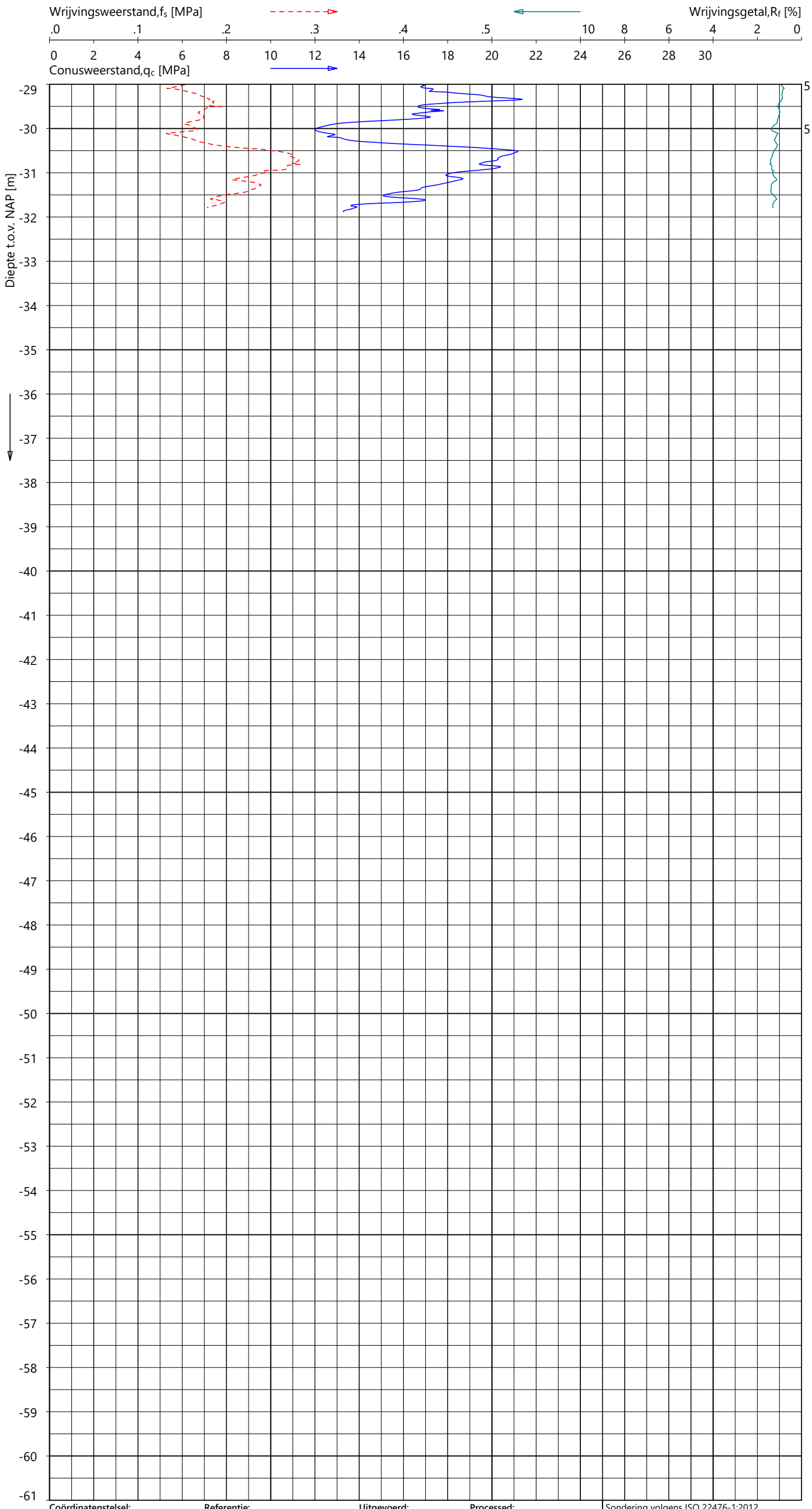

Indicatieve bodembeschrijving

Automatisch gegenereerd uit data van de sondering, geldig onder het grondwaterpeil (Robertson 1990, NL corr.)

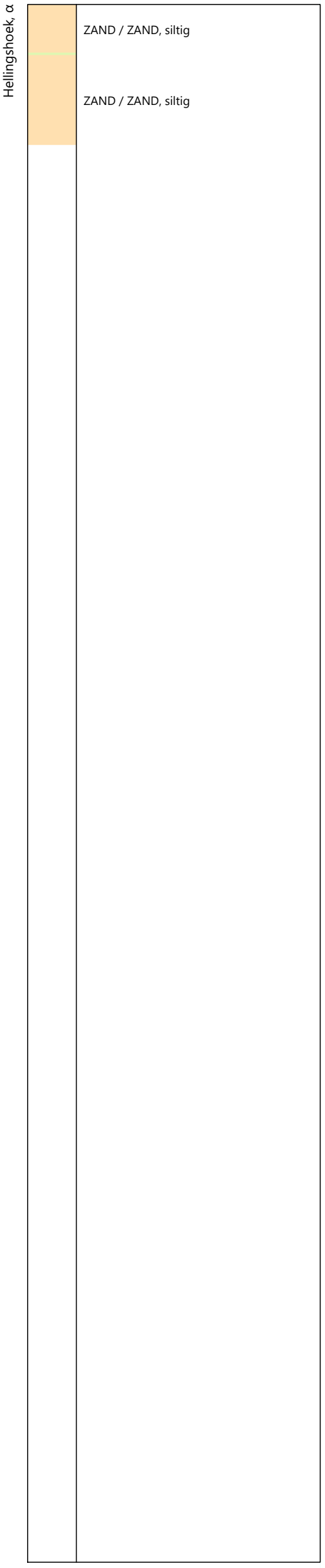

Coördinatenstelsel:	Referentie:	Uitgevoerd:	Processed:
RD	NAP	NDL	LM
X: 104266.3 m	MV = NAP -1.83 m	d.d. 30-sep-2024	d.d. 04-okt-2024
Y: 437884.6 m			

Sondering volgens ISO 22476-1:2012
Toepassingsklasse 2. Test type TE1
Conus: CP15-CF75SN2 s/n: 1701-3418
Conustype: A_c = 1510 mm^2 ; A_s = 19895 mm^2

SONDERING MET PLAATSELIJK KLEEFMETING

TENNET EU-300 TRACE BEVERWIJK - KRIMPEN

Opdracht **2423-243299**
Sondering **KIJ-DIM380 007_002**

KIJ-DIM380 007_002 - 2

GeoVisual 4.4.2 / 01_QcFSClass-R3 / 2024-10-07 11:00:15

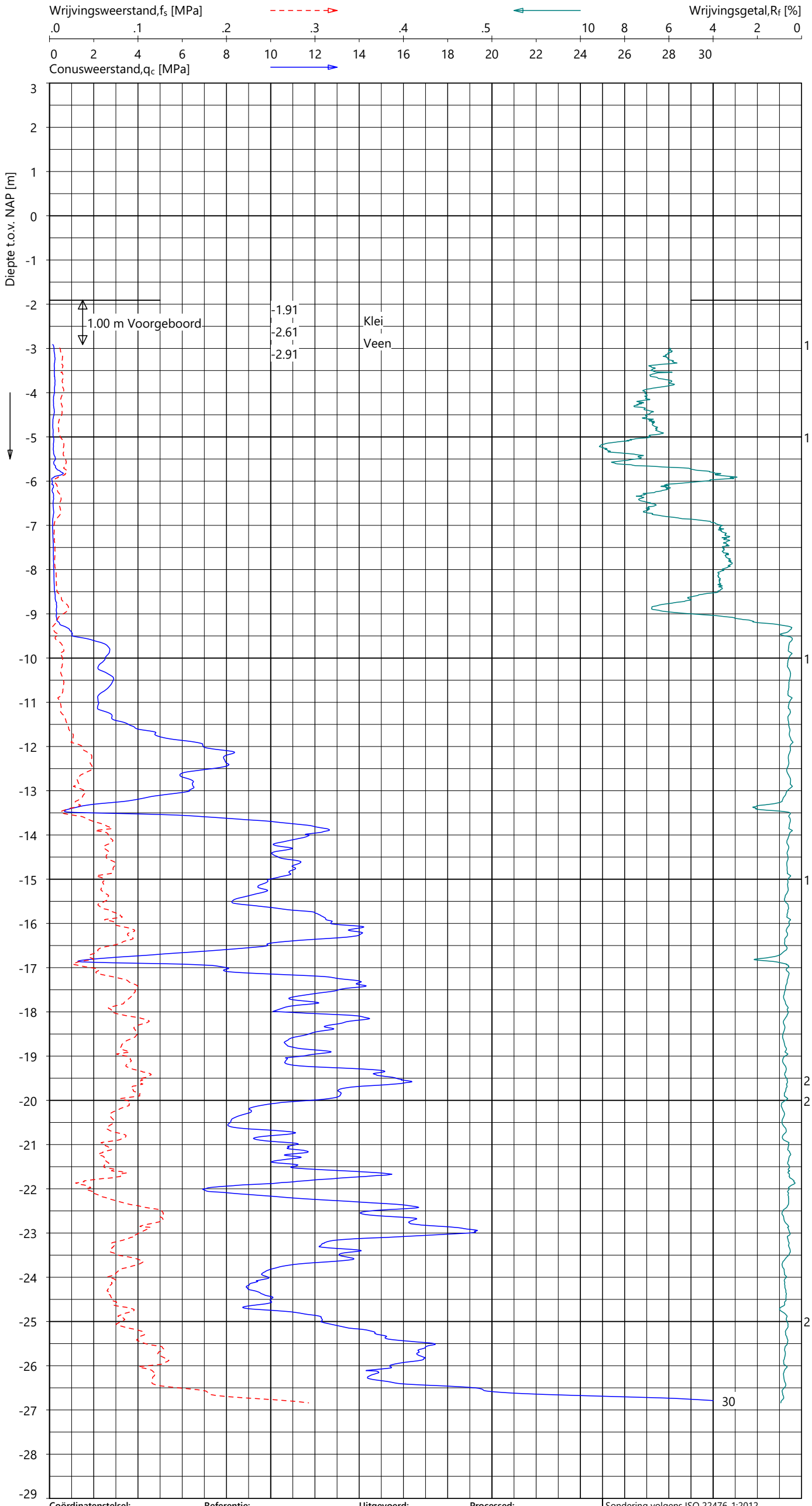

Indicatieve bodembeschrijving

Automatisch gegenereerd uit data van de sondering, geldig onder het grondwaterpeil (Robertson 1990, NL corr.)

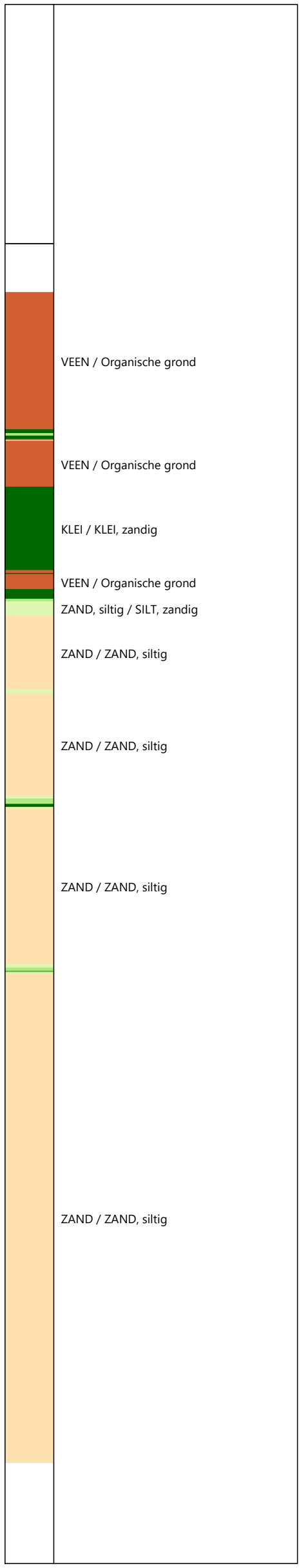

Coördinatenstelsel:	Referentie:	Uitgevoerd:	Processed:
RD	NAP	NDL	LM
X: 104535.7 m	MV = NAP -1.91 m	d.d. 01-okt-2024	d.d. 04-okt-2024
Y: 438184.3 m			

Sondering volgens ISO 22476-1:2012
Toepassingsklasse 2. Test type TE2
Conus: CP15-CF75PB1SN2 s/n: 1701-2685
Conustype: A_c = 1510 mm^2 ; A_s = 19895 mm^2

SONDERING MET PLAATSELIJK KLEEFMETING

TENNET EU-300 TRACE BEVERWIJK - KRIMPEN

Opdracht 2423-243299
Sondering KIJ-DIM380 008_001

2423-243299
KIJ-DIM380 008_001 - 1

GeoVisual 4.4.2 / 02_QcU2BqClass-R3 / 2024-10-07 11:04:28

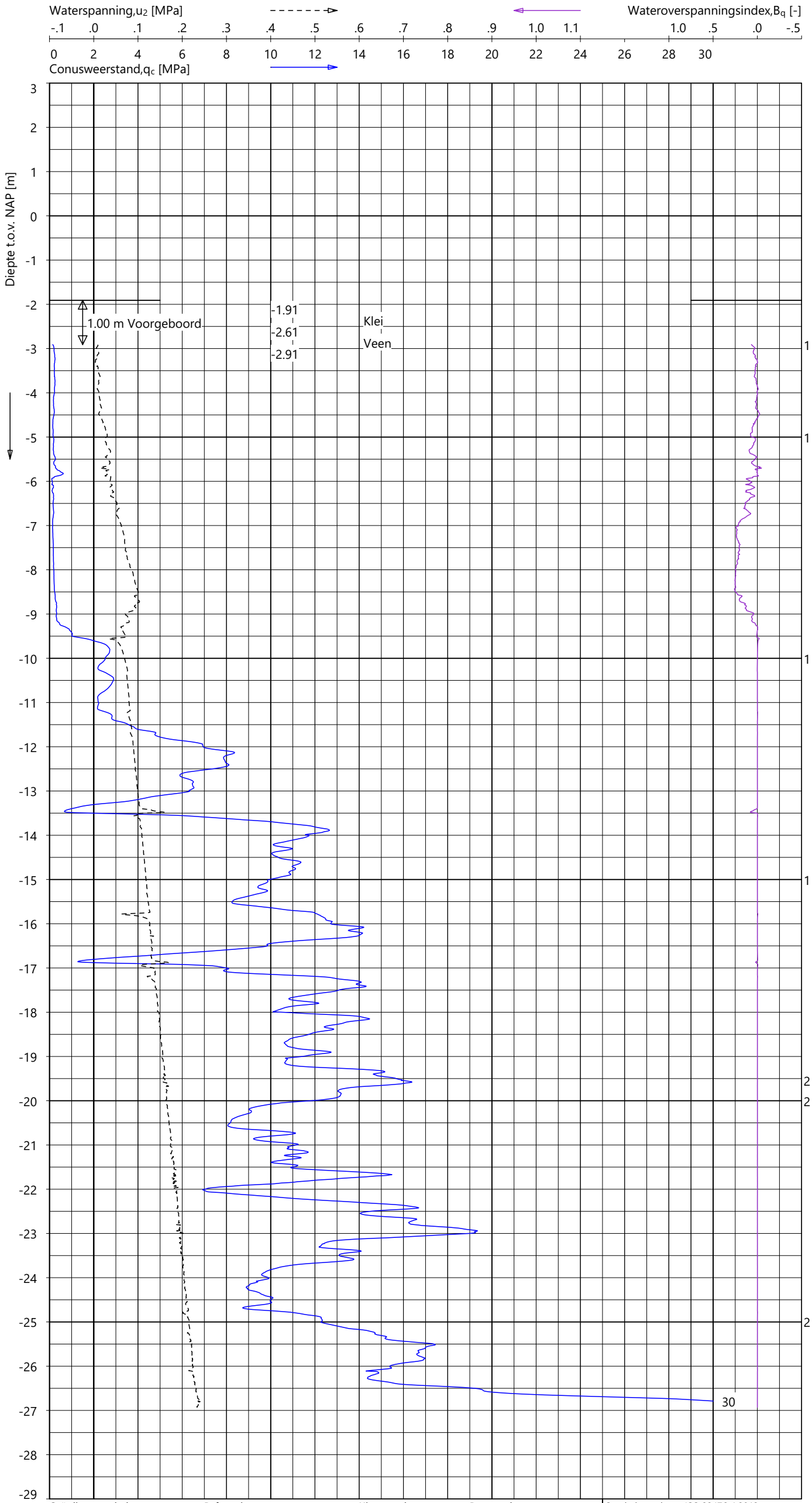

Indicatieve bodembeschrijving

Automatisch gegenereerd uit data van de sondering, geldig onder het grondwaterpeil (Robertson 1990, NL corr.)

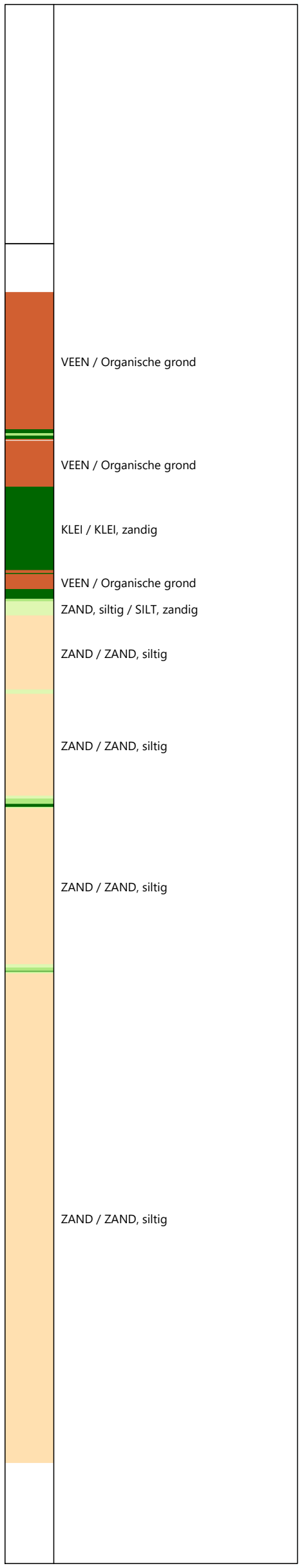

Coördinatenstelsel:	Referentie:	Uitgevoerd:	Processed:	
RD	NAP	NDL	LM	Sondering volgens ISO 22476-1:2012
X: 104535.7 m	MV = NAP -1.91 m	d.d. 01-okt-2024	d.d. 04-okt-2024	Toepassingsklasse 2. Test type TE2
Y: 438184.3 m				Conus: CP15-CF75PB1SN2 s/n: 1701-2685
				Conustype: A_c = 1510 mm² ; A_s = 19895 mm²

SONDERING MET WATERSPANNINGSMETING

TENNET EU-300 TRACE BEVERWIJK - KRIMPEN

Opdracht **2423-243299**
Sondering **KIJ-DIM380 008_001**

2423-243299
KIJ-DIM380 008_001 - 1

GeoVisual 4.4.2 / 01_QcFSClass-R3 / 2024-10-07 11:00:15

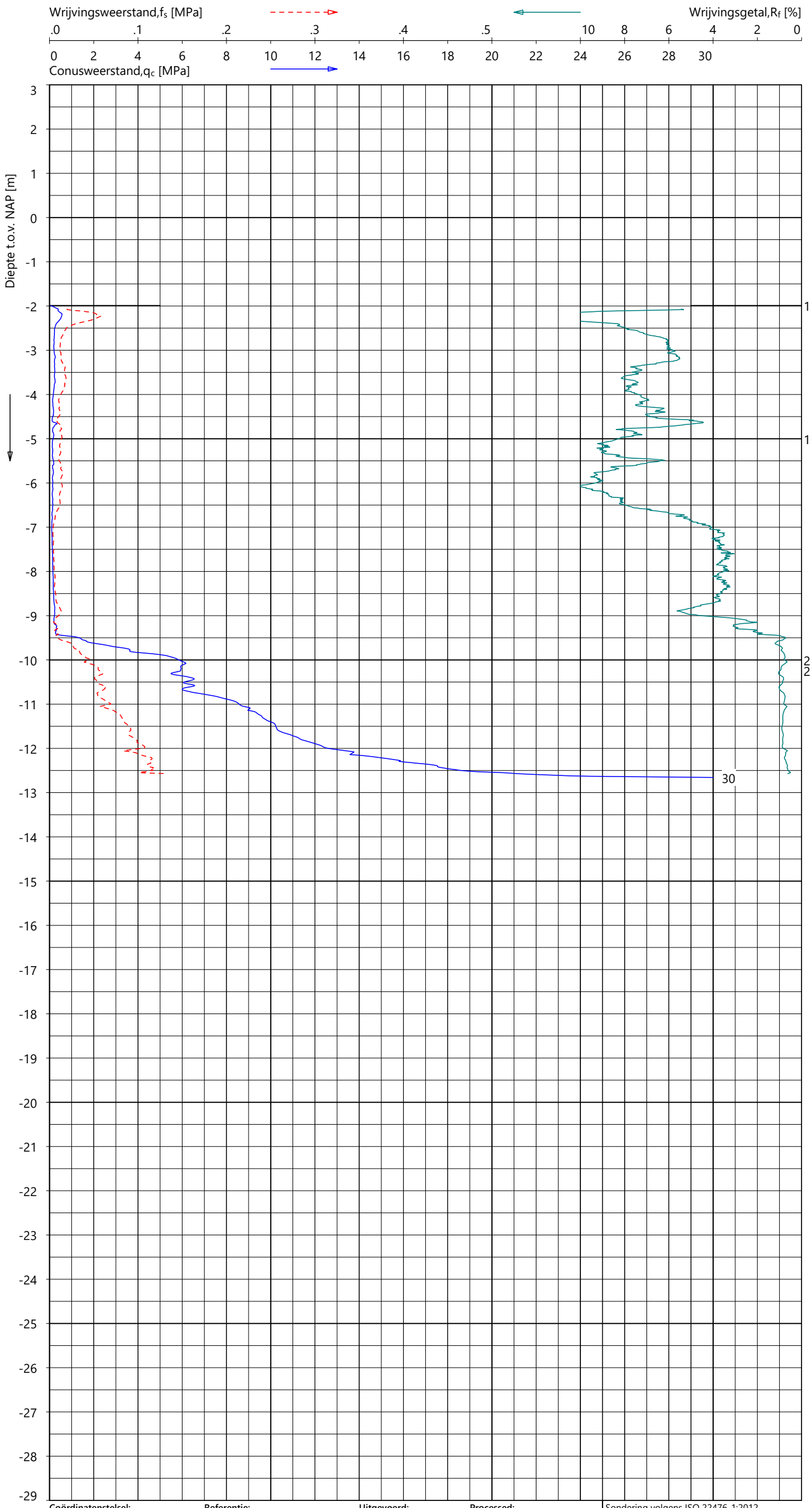

Indicatieve bodembeschrijving

Automatisch gegenereerd uit data van de sondering, geldig onder het grondwaterpeil (Robertson 1990, NL corr.)

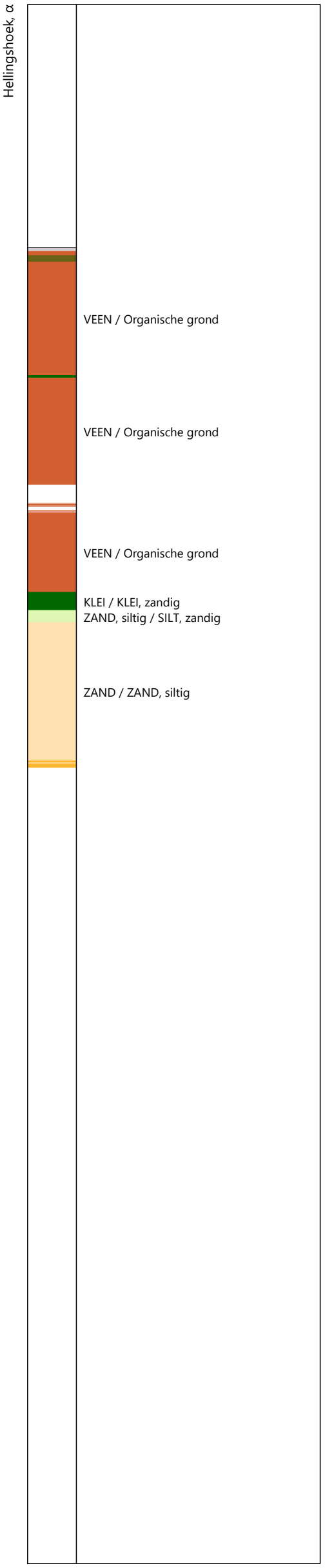

Coördinatenstelsel:	Referentie:	Uitgevoerd:	Processed:	
RD	NAP	NDL	LM	Sondering volgens ISO 22476-1:2012
X: 104550.7 m	MV = NAP -1.99 m	d.d. 01-okt-2024	d.d. 04-okt-2024	Toepassingsklasse 2. Test type TE1
Y: 438179.1 m				Conus: CP15-CF75SN2 s/n: 1701-3418
				Conustype: A_c = 1510 mm^2 ; A_s = 19895 mm^2

SONDERING MET PLAATSELIJK KLEEFMETING

TENNET EU-300 TRACE BEVERWIJK - KRIMPEN

Opdracht **2423-243299**
Sondering **KIJ-DIM380 008_002**

2423-243299
KIJ-DIM380 008_002 - 1

GeoVisual 4.4.2 / 01_QcFSClass-R3 / 2024-10-07 11:00:15

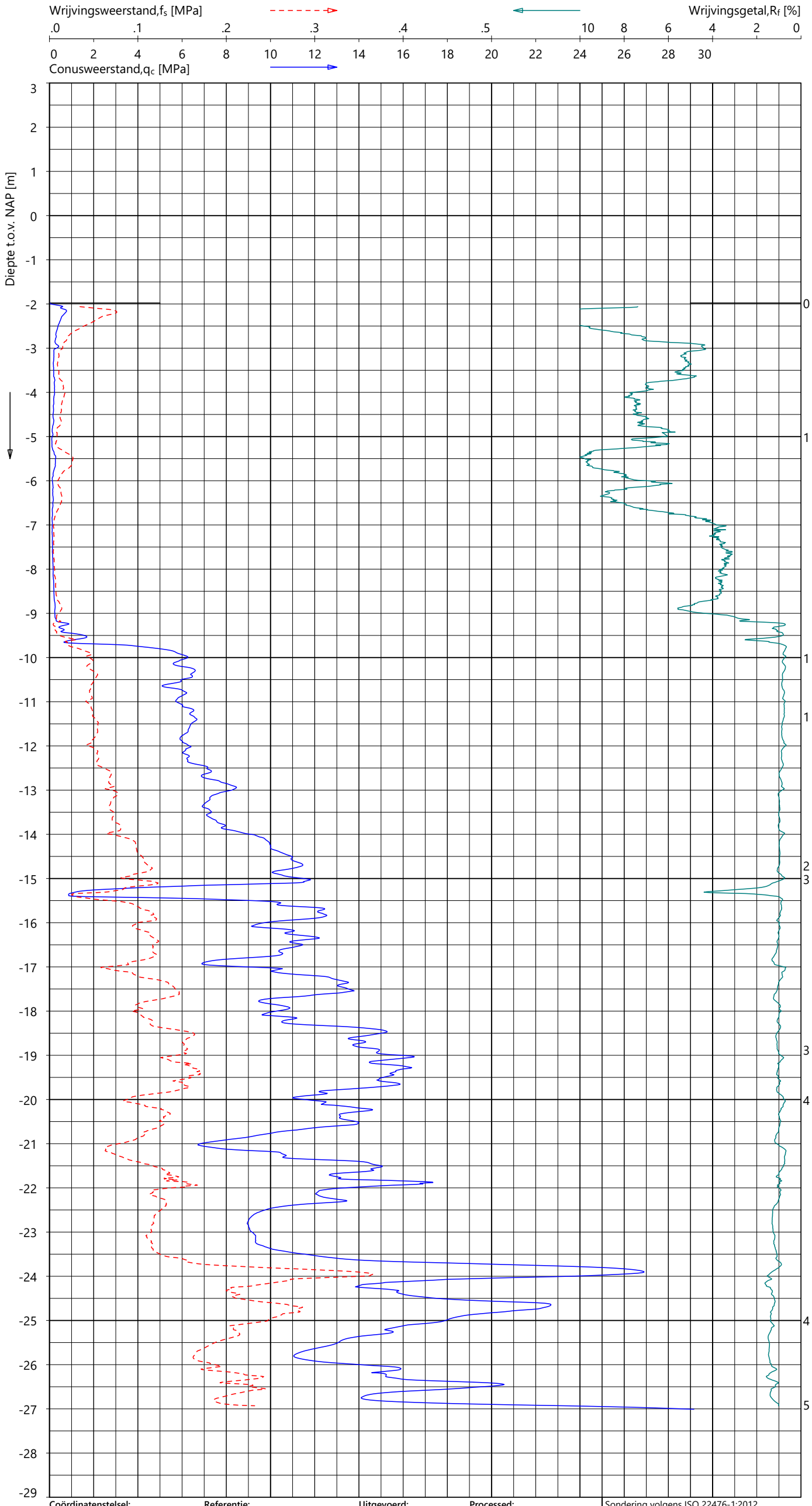

Indicatieve bodembeschrijving

Automatisch gegenereerd uit data van de sondering, geldig onder het grondwaterpeil (Robertson 1990, NL corr.)

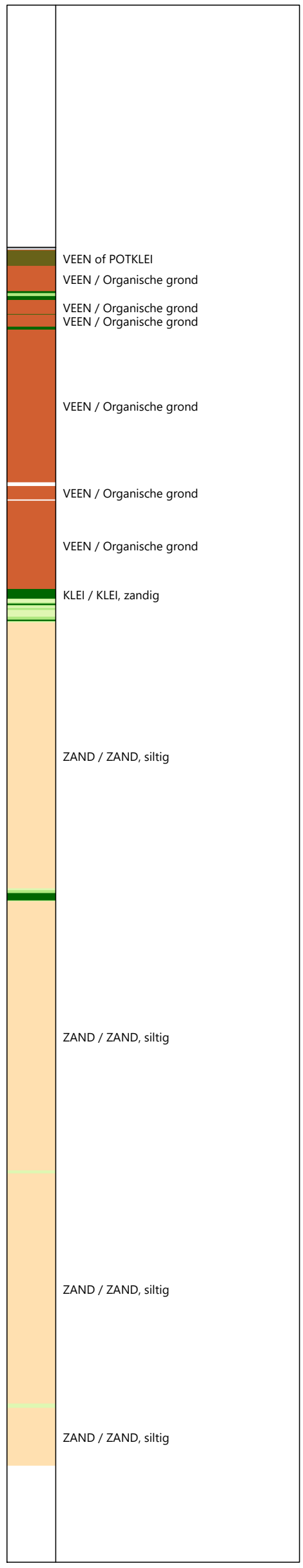

Coördinatenstelsel:	Referentie:	Uitgevoerd:	Processed:
RD	NAP	NDL	FDV
X: 104549.5 m	MV = NAP -1.98 m	d.d. 01-okt-2024	d.d. 07-okt-2024
Y: 438178.9 m			

Sondering volgens ISO 22476-1:2012
Toepassingsklasse 2. Test type TE1
Conus: CP15-CF75SN2 s/n: 1701-3418
Conustype: A_c = 1510 mm^2 ; A_s = 19895 mm^2

SONDERING MET PLAATSELIJK KLEEFMETING

TENNET EU-300 TRACE BEVERWIJK - KRIMPEN

Opdracht 2423-243299
Sondering KIJ-DIM380 008_002A

2423-243299
KIJ-DIM380 008_002A - 1

GeoVisual 4.4.2 / 01_QcFSClass-R3 / 2024-10-07 11:00:15

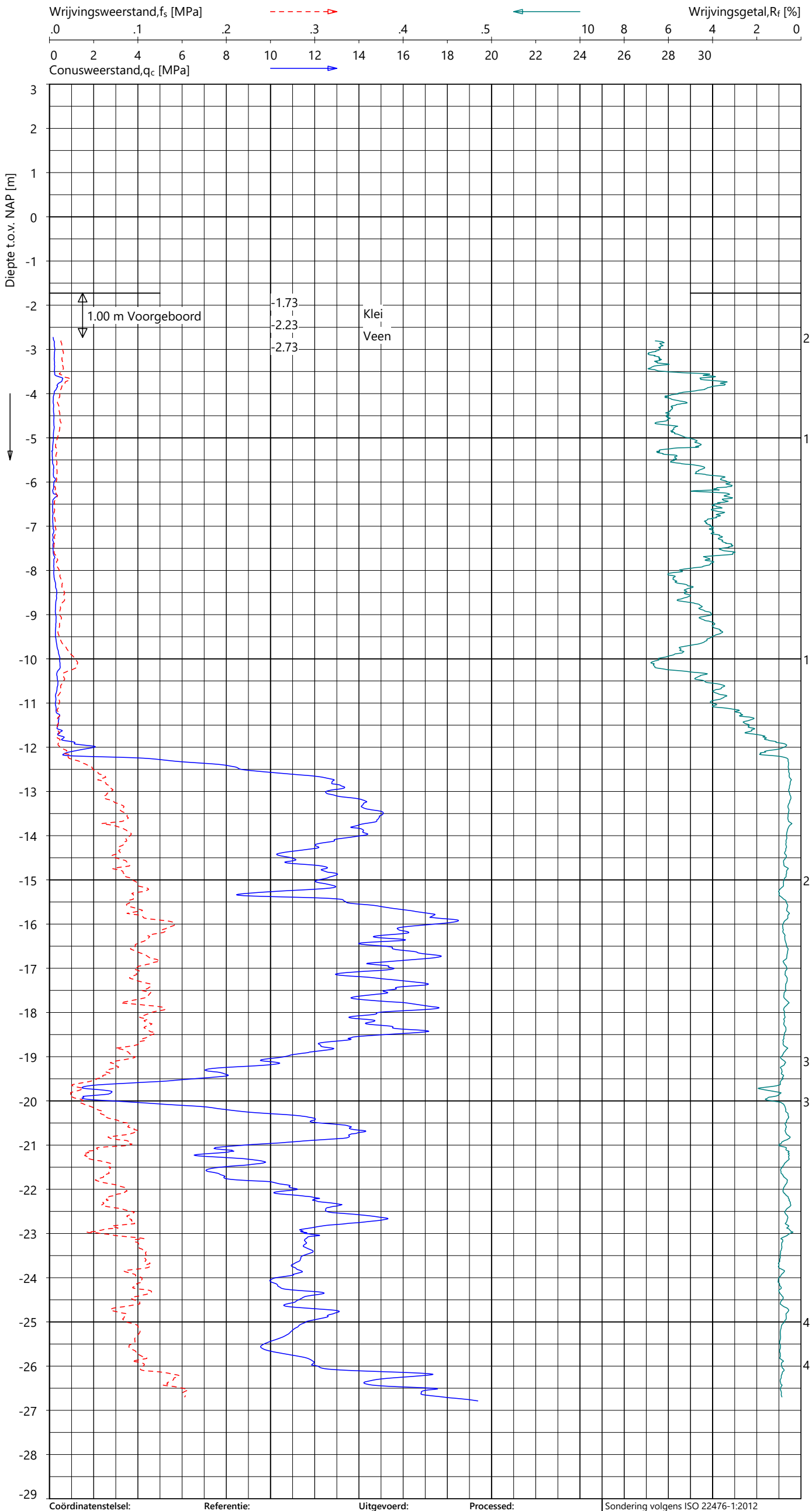

Indicatieve bodembeschrijving

Automatisch gegenereerd uit data van de sondering, geldig onder het grondwaterpeil (Robertson 1990, NL corr.)

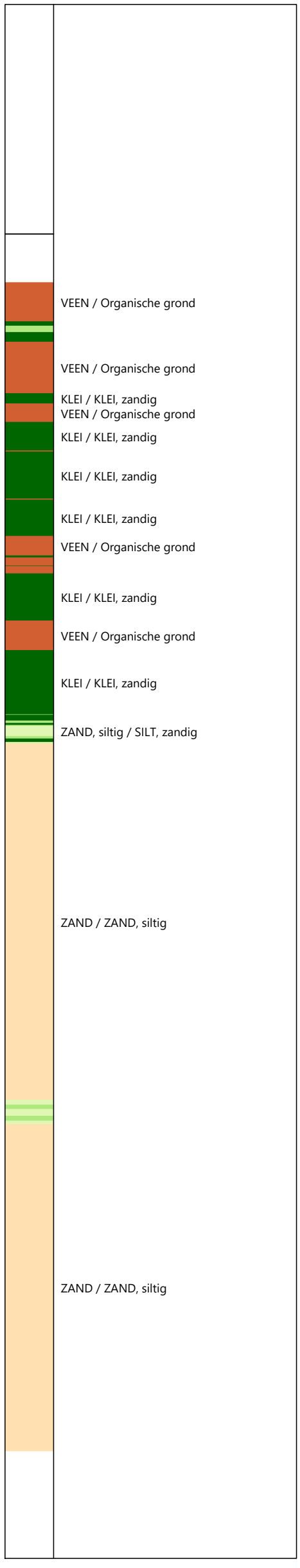

Coördinatenstelsel:	Referentie:	Uitgevoerd:	Processed:
RD	NAP	NDL	LM
X: 104818.0 m	MV = NAP -1.73 m	d.d. 02-okt-2024	d.d. 04-okt-2024
Y: 438476.1 m			

Sondering volgens ISO 22476-1:2012
Toepassingsklasse 2. Test type TE2
Conus: CP15-CF75PB1SN2 s/n: 1701-2607
Conustype: A_c = 1510 mm^2 ; A_s = 19895 mm^2

SONDERING MET PLAATSELIJK KLEEFMETING

TENNET EU-300 TRACE BEVERWIJK - KRIMPEN

Opdracht 2423-243299
Sondering KIJ-DIM380 009_001

2423-243299
KIJ-DIM380 009_001 - 1

GeoVisual 4.4.2 / 02_QcU2BqClass-R3 / 2024-10-07 11:04:28

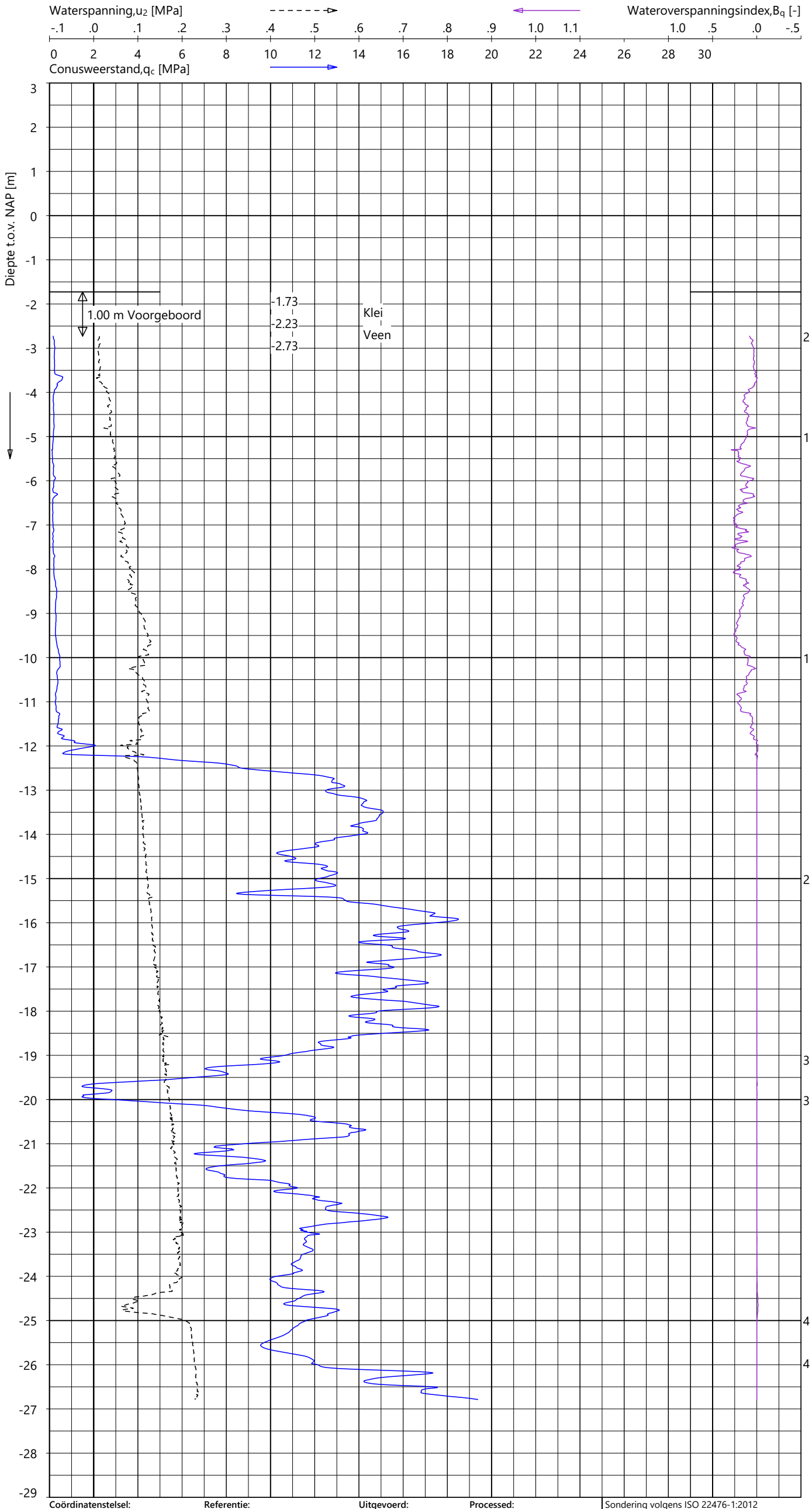

Indicatieve bodembeschrijving

Automatisch gegenereerd uit data van de sondering, geldig onder het grondwaterpeil (Robertson 1990, NL corr.)

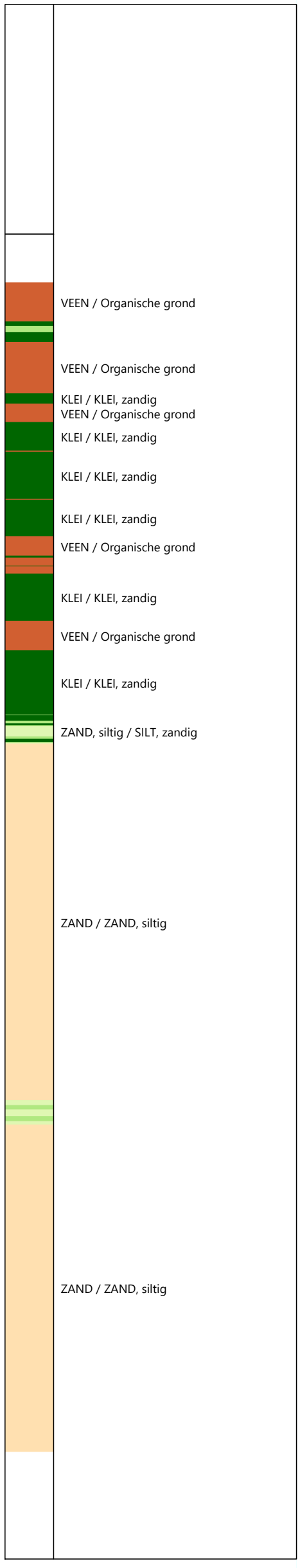

Coördinatenstelsel:	Referentie:	Uitgevoerd:	Processed:
RD	NAP	NDL	LM
X: 104818.0 m	MV = NAP -1.73 m	d.d. 02-okt-2024	d.d. 04-okt-2024
Y: 438476.1 m			

Sondering volgens ISO 22476-1:2012
Toepassingsklasse 2. Test type TE2
Conus: CP15-CF75PB1SN2 s/n: 1701-2607
Conustype: A_c = 1510 mm^2 ; A_s = 19895 mm^2

SONDERING MET WATERSPANNINGSMETING

TENNET EU-300 TRACE BEVERWIJK - KRIMPEN

Opdracht 2423-243299
Sondering KIJ-DIM380 009_001

2423-243299
KIJ-DIM380 009_001 - 1

GeoVisual 4.4.2 / 01_QcFSClass-R3 / 2024-10-07 11:00:15

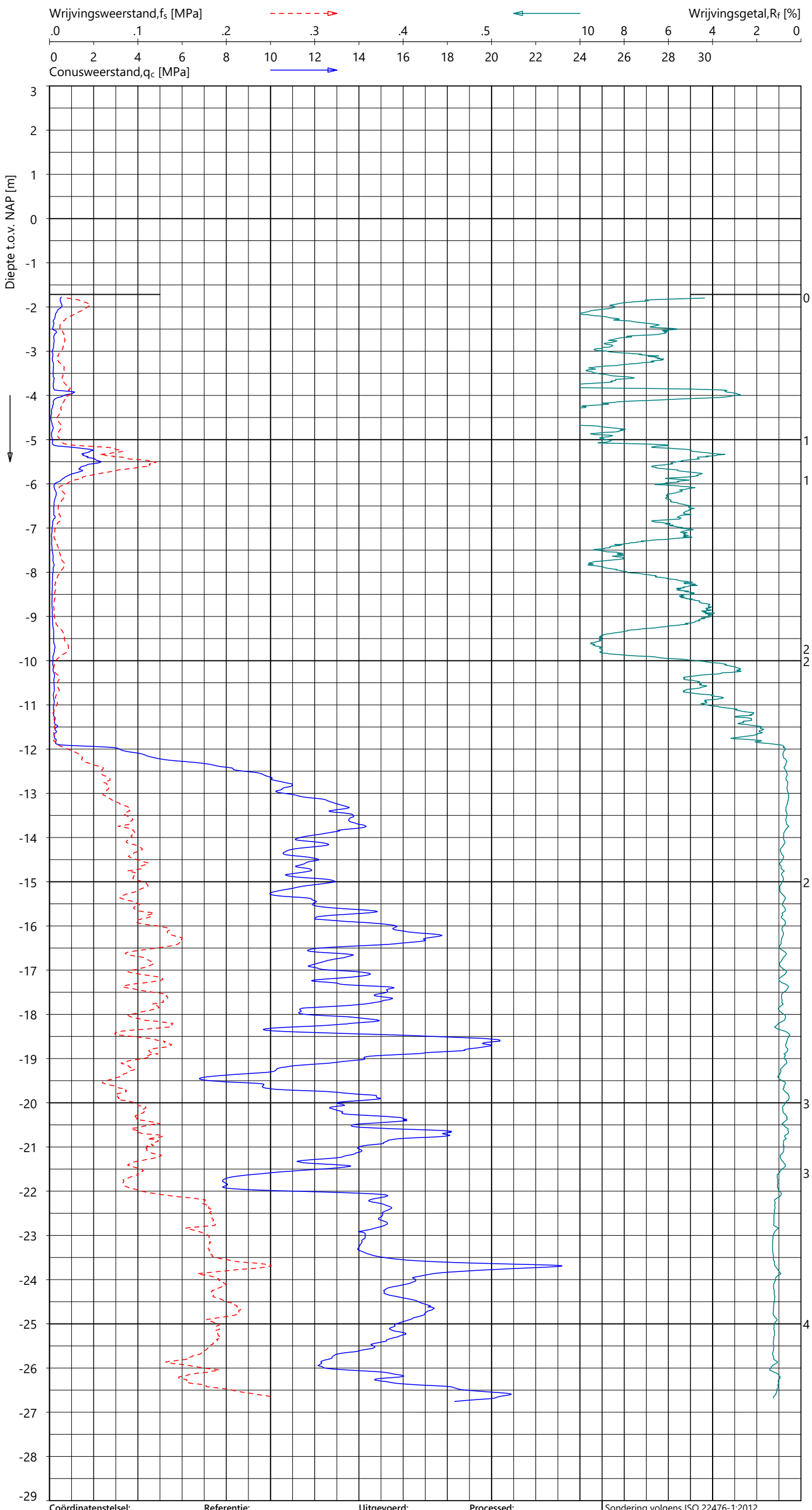

Indicatieve bodembeschrijving

Automatisch gegenereerd uit data van de sondering, geldig onder het grondwaterpeil (Robertson 1990, NL corr.)

- VEEN / Organische grond
- VEEN / Organische grond
- KLEI, zandig / SILT
- VEEN / Organische grond
- VEEN / Organische grond
- VEEN / Organische grond
- VEEN / Organische grond
- ZAND / ZAND, siltig

Coördinatenstelsel:	Referentie:	Uitgevoerd:	Processed:	
RD	NAP	NDL	LM	Sondering volgens ISO 22476-1:2012
X: 104822.6 m	MV = NAP -1.72 m	d.d. 02-okt-2024	d.d. 04-okt-2024	Toepassingsklasse 2. Test type TE1
Y: 438461.0 m				Conus: CP15-CF75SN2 s/n: 1701-3418
				Conustype: A_c = 1510 mm^2 ; A_s = 19895 mm^2

SONDERING MET PLAATSELIJK KLEEFMETING

TENNET EU-300 TRACE BEVERWIJK - KRIMPEN

Opdracht **2423-243299**
Sondering **KIJ-DIM380 009_002**

2423-243299
KIJ-DIM380 009_002 - 1

GeoVisual 4.4.3 / 01_QcFSClass-R3 / 2024-10-15 10:39:28

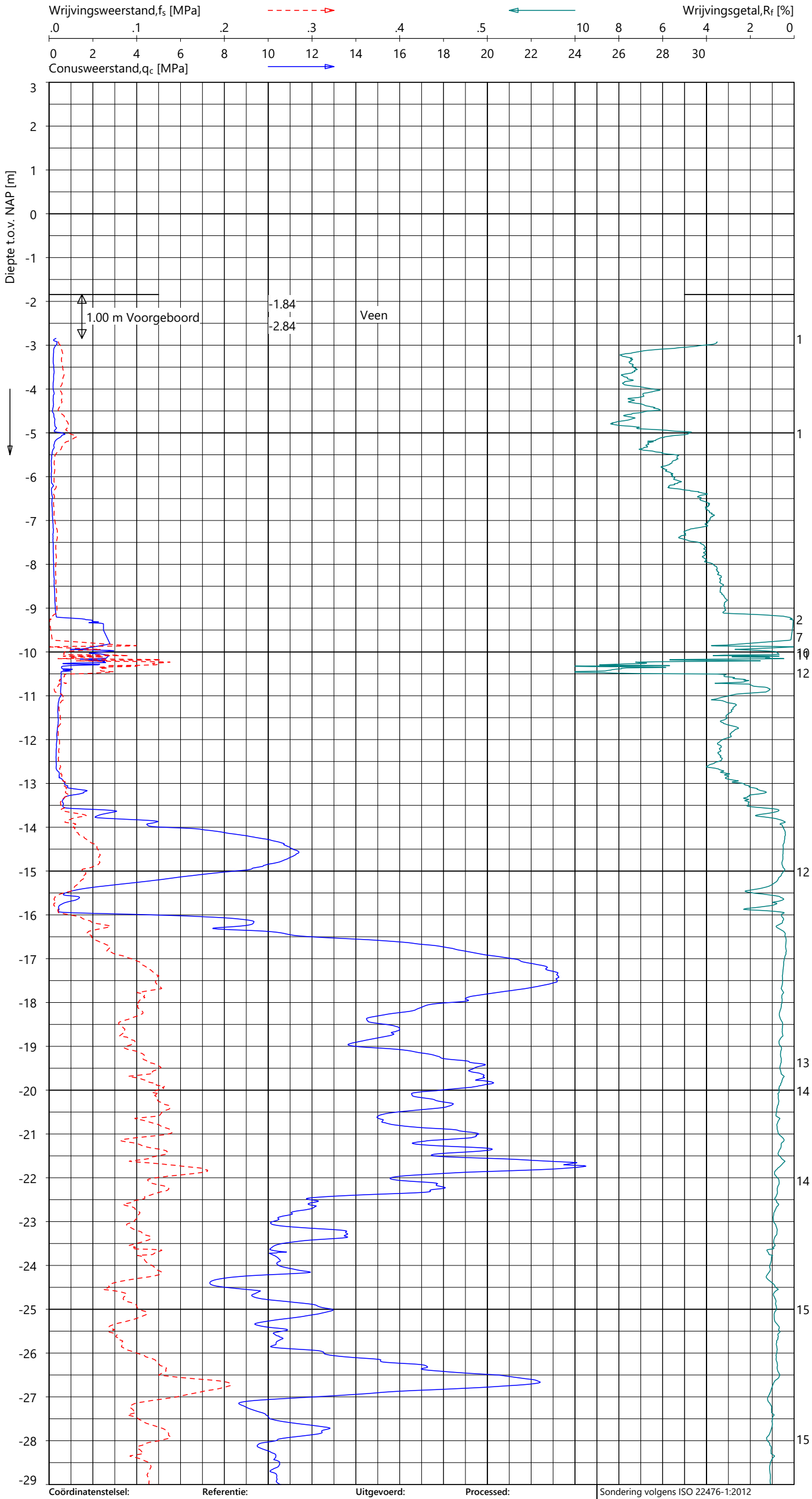

Indicatieve bodembeschrijving

Automatisch gegenereerd uit data van de sondering, geldig onder het grondwaterpeil (Robertson 1990, NL corr.)

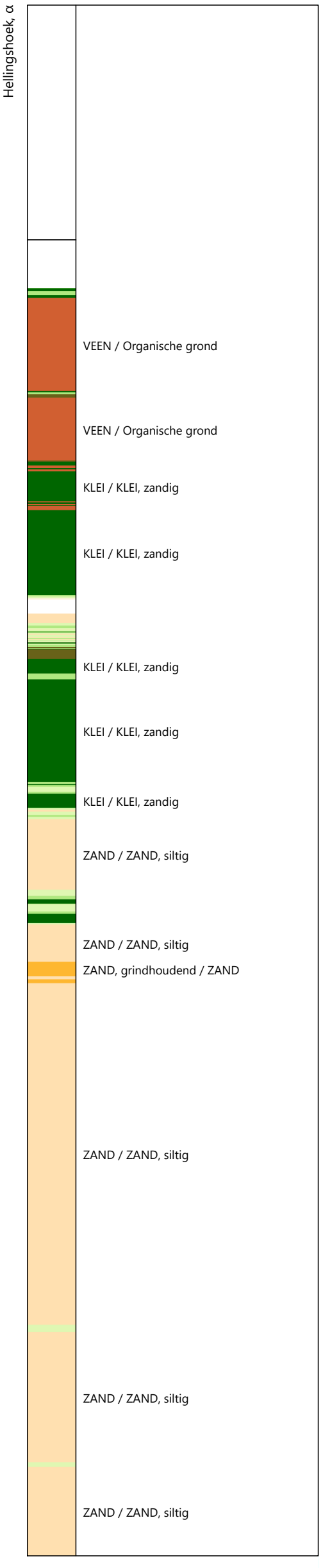

Coördinatenstelsel:	Referentie:	Uitgevoerd:	Processed:
RD	NAP	JWV/	FDV
X: 105089.5 m	MV = NAP -1.84 m	d.d. 08-okt-2024	d.d. 15-okt-2024
Y: 438756.4 m			

Sondering volgens ISO 22476-1:2012
Toepassingsklasse 2. Test type TE2
Conus: CP15-CF75PB1SN2 s/n: 1701-2793
Conustype: A_c = 1510 mm^2 ; A_s = 19895 mm^2

SONDERING MET PLAATSELIJK KLEEFMETING

TENNET EU-300 TRACE BEVERWIJK - KRIMPEN

Opdracht **2423-243299**
Sondering **KIJ-DIM380 010_001**

2423-243299
KIJ-DIM380 010_001 - 1

GeoVisual 4.4.3 / 01_QcFSClass-R3 / 2024-10-15 10:39:28

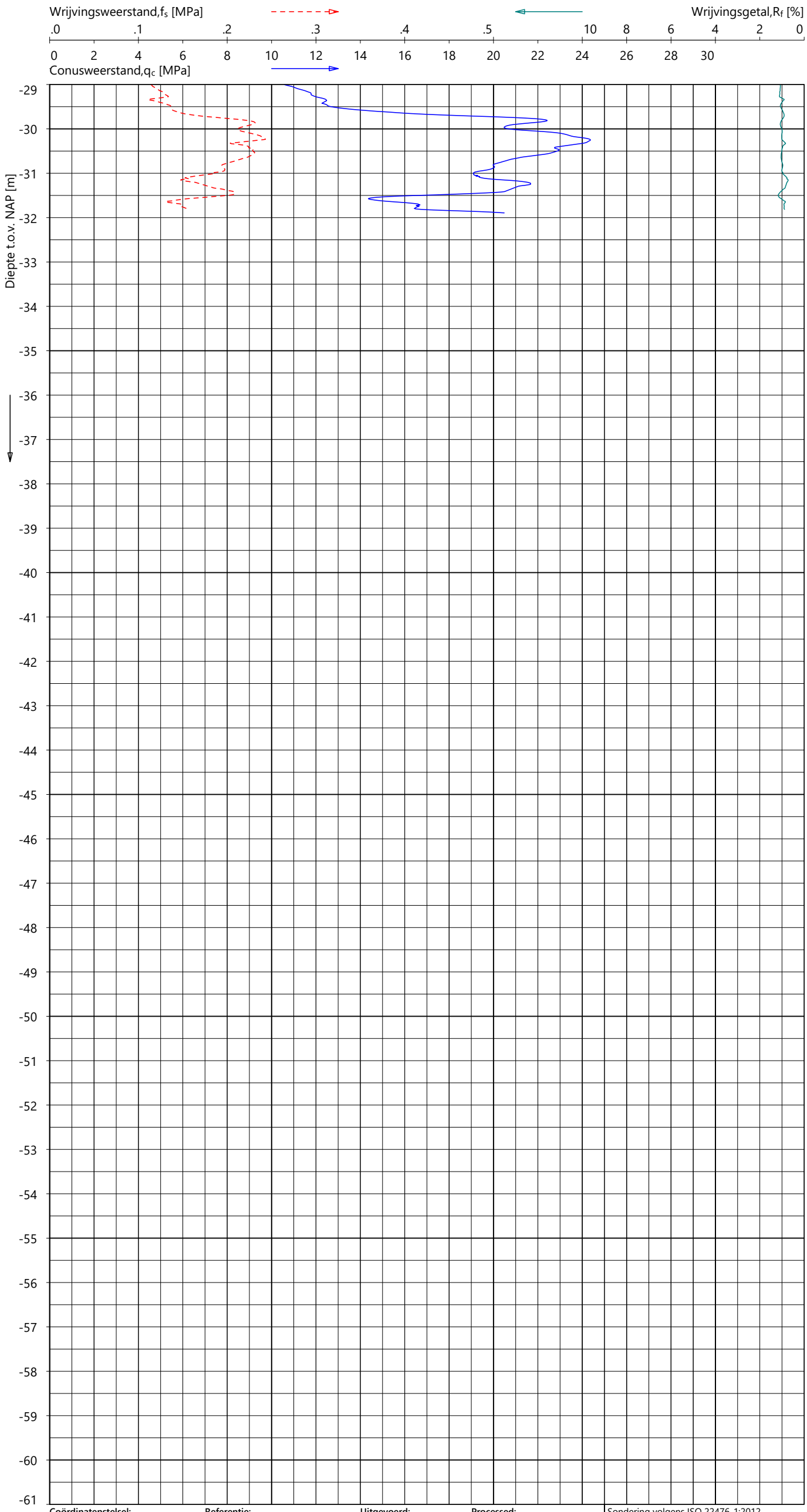

Indicatieve bodembeschrijving

Automatisch gegenereerd uit data van de sondering, geldig onder het grondwaterpeil (Robertson 1990, NL corr.)

ZAND / ZAND, siltig

Coördinatenstelsel:	Referentie:	Uitgevoerd:	Processed:	
RD	NAP	JWV/	FDV	Sondering volgens ISO 22476-1:2012
X: 105089.5 m	MV = NAP -1.84 m	d.d. 08-okt-2024	d.d. 15-okt-2024	Toepassingsklasse 2. Test type TE2
Y: 438756.4 m				Conus: CP15-CF75PB1SN2 s/n: 1701-2793
				Conustype: A_c = 1510 mm^2 ; A_s = 19895 mm^2

SONDERING MET PLAATSELIJK KLEEFMETING

TENNET EU-300 TRACE BEVERWIJK - KRIMPEN

Opdracht 2423-243299
Sondering KIJ-DIM380 010_001

2423-243299
KIJ-DIM380 010_001 - 2

GeoVisual 4.4.3 / 02_QcU2BqClass-R3 / 2024-10-15 10:40:24

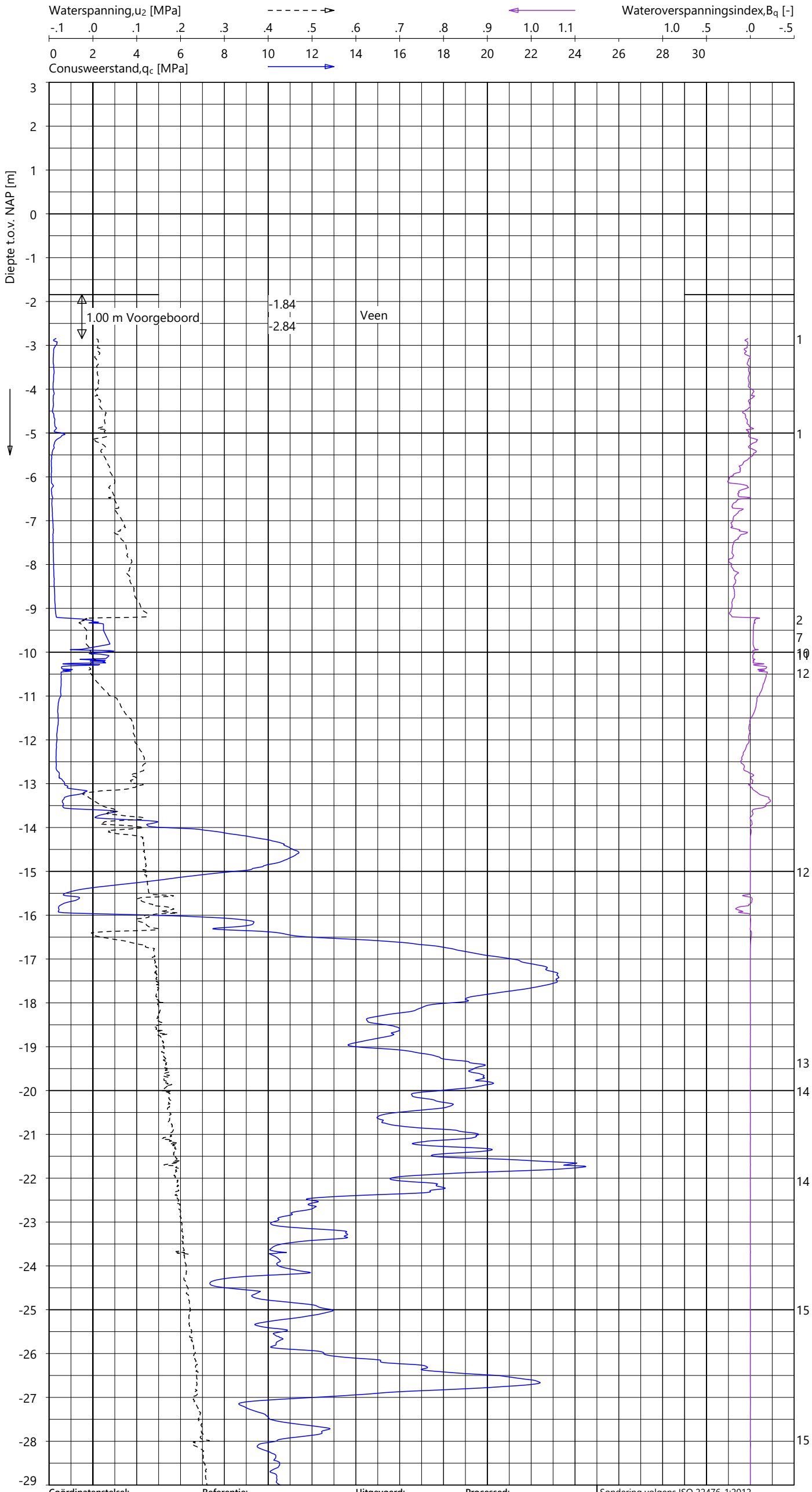

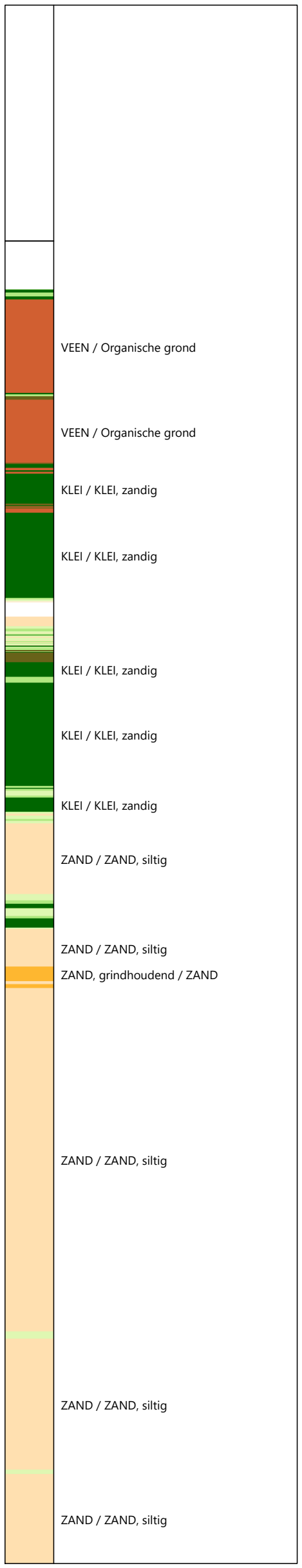

Indicatieve bodembeschrijving

Automatisch gegenereerd uit data van de sondering, geldig onder het grondwaterpeil (Robertson 1990, NL corr.)

Coördinatenstelsel:	Referentie:	Uitgevoerd:	Processed:
RD	NAP	JWV/	FDV
X: 105089.5 m	MV = NAP -1.84 m	d.d. 08-okt-2024	d.d. 15-okt-2024
Y: 438756.4 m			

Sondering volgens ISO 22476-1:2012
Toepassingsklasse 2. Test type TE2
Conus: CP15-CF75PB1SN2 s/n: 1701-2793
Conustype: A_c = 1510 mm² ; A_s = 19895 mm²

SONDERING MET WATERSPANNINGSMETING

TENNET EU-300 TRACE BEVERWIJK - KRIMPEN

Opdracht 2423-243299
Sondering KIJ-DIM380 010_001

2423-243299
KIJ-DIM380 010_001 - 1

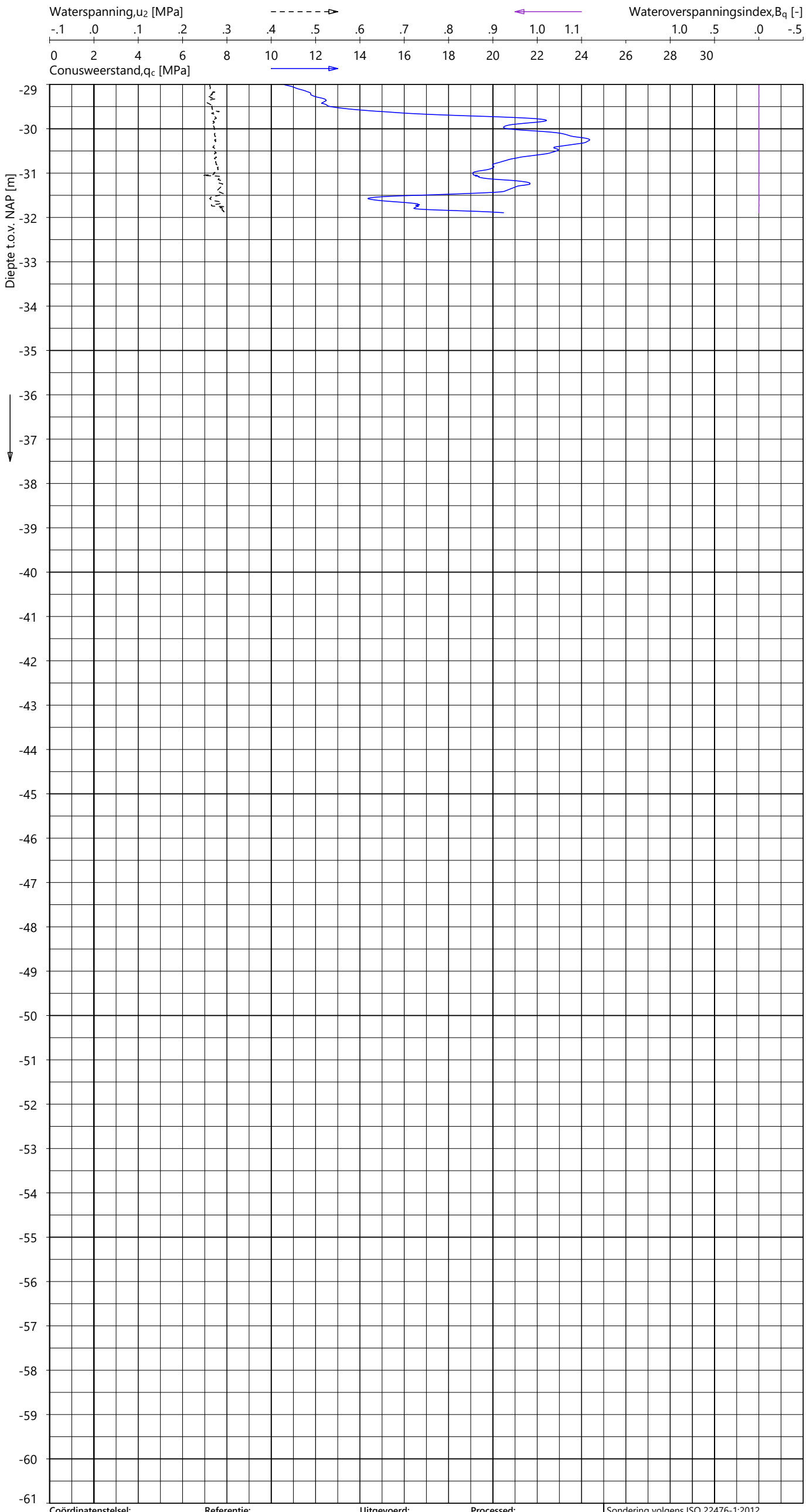

Indicatieve bodembeschrijving

Automatisch gegenereerd uit data van de sondering, geldig onder het grondwaterpeil (Robertson 1990, NL corr.)

ZAND / ZAND, siltig

Coördinatenstelsel:	Referentie:	Uitgevoerd:	Processed:
RD	NAP	JWV/	FDV
X: 105089.5 m	MV = NAP -1.84 m	d.d. 08-okt-2024	d.d. 15-okt-2024
Y: 438756.4 m			

Sondering volgens ISO 22476-1:2012
Toepassingsklasse 2. Test type TE2
Conus: CP15-CF75PB1SN2 s/n: 1701-2793
Conustype: A_c = 1510 mm² ; A_s = 19895 mm²

SONDERING MET WATERSPANNINGSMETING

TENNET EU-300 TRACE BEVERWIJK - KRIMPEN

Opdracht 2423-243299
Sondering KIJ-DIM380 010_001

GeoVisual 4.4.3 / 01_QcFSClass-R3 / 2024-10-15 10:39:28

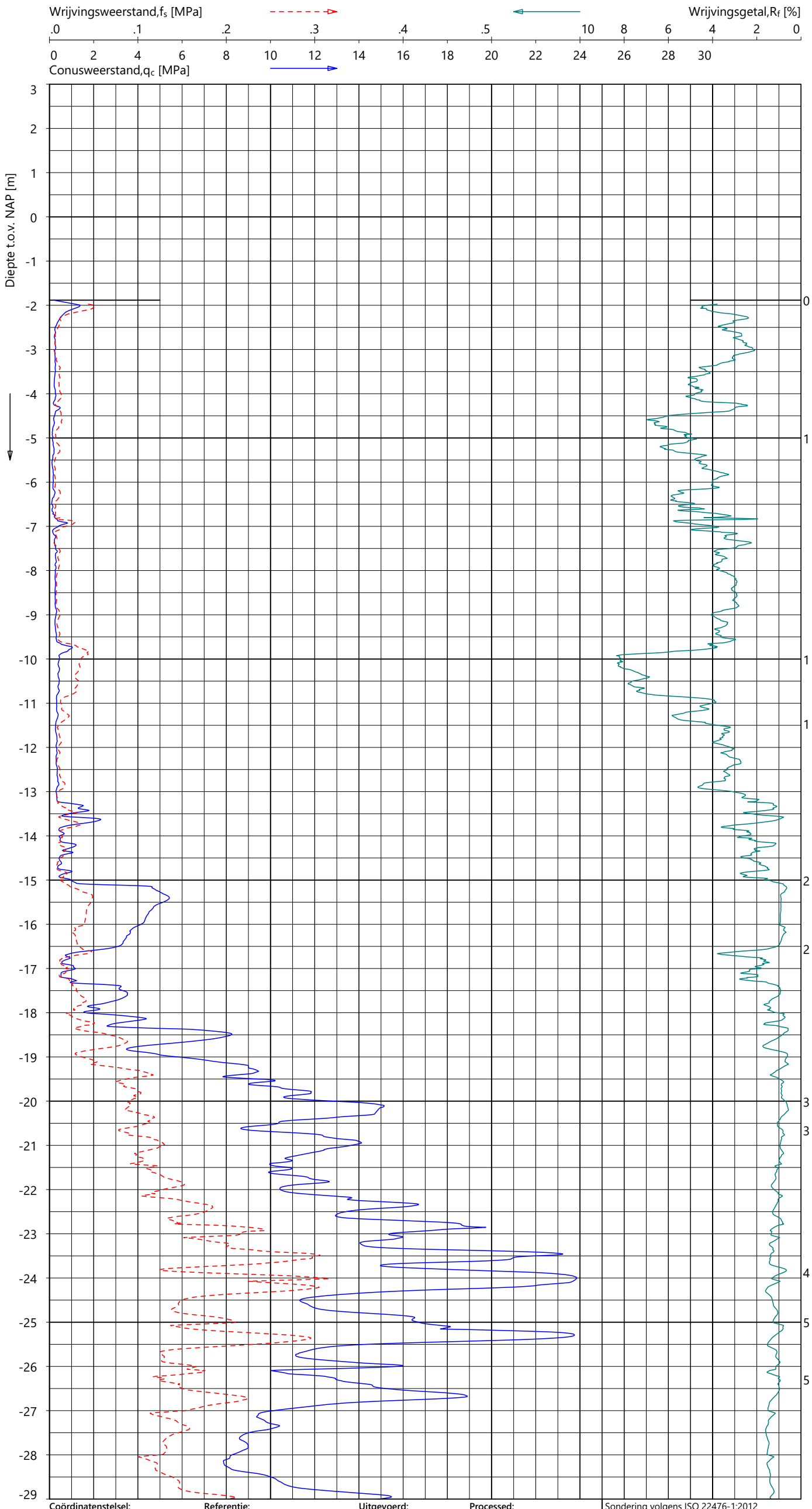

Indicatieve bodembeschrijving

Automatisch gegenereerd uit data van de sondering, geldig onder het grondwaterpeil (Robertson 1990, NL corr.)

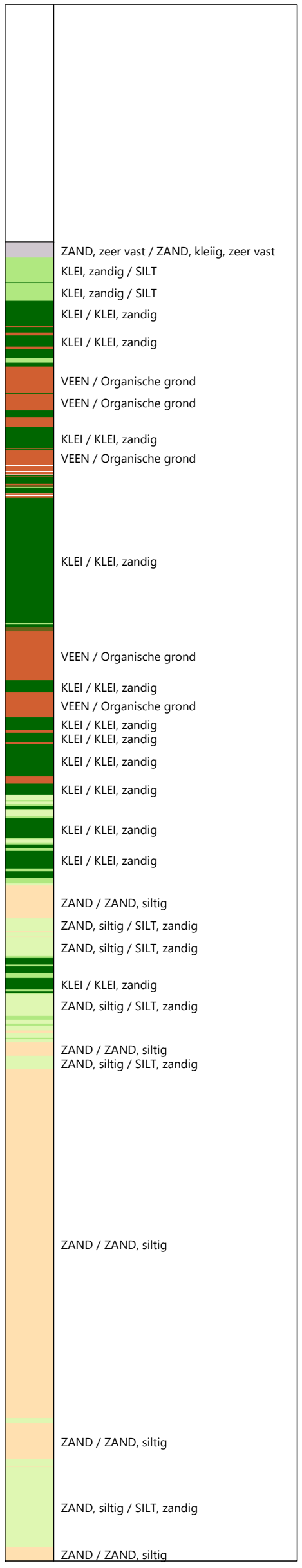

Coördinatenstelsel:	Referentie:	Uitgevoerd:	Processed:
RD	NAP	JWV/	LM
X: 105095.4 m	MV = NAP -1.88 m	d.d. 08-okt-2024	d.d. 14-okt-2024
Y: 438742.4 m			

Sondering volgens ISO 22476-1:2012
Toepassingsklasse 2. Test type TE1
Conus: CP15-CF75SN2 s/n: 1701-2811
Conustype: A_c = 1510 mm^2 ; A_s = 19895 mm^2

SONDERING MET PLAATSELIJK KLEEFMETING

TENNET EU-300 TRACE BEVERWIJK - KRIMPEN

Opdracht 2423-243299
Sondering KIJ-DIM380 010_002

2423-243299
KIJ-DIM380 010_002 - 1

GeoVisual 4.4.3 / 01_QcFSClass-R3 / 2024-10-15 10:39:28

2423-243299

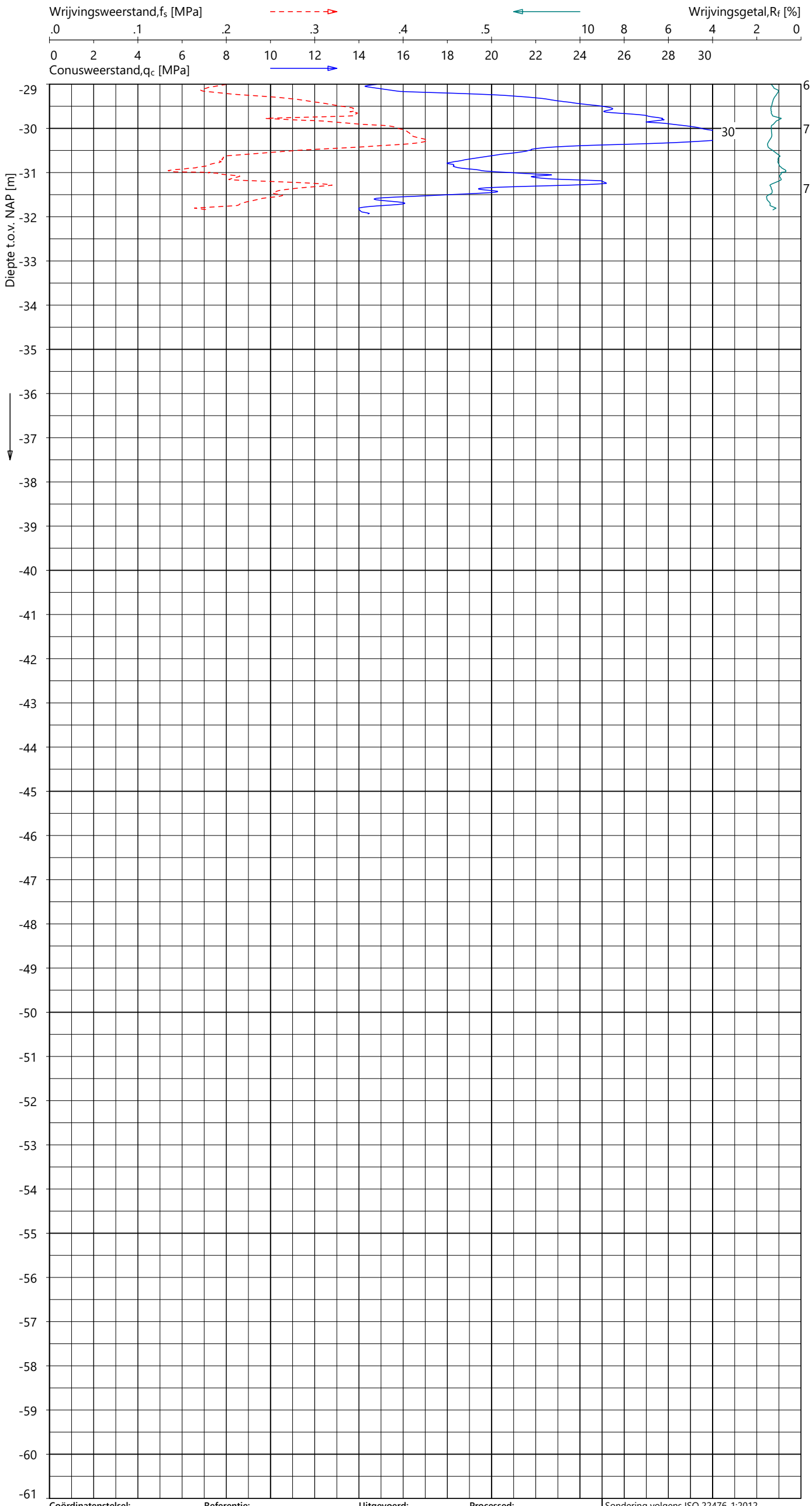

Indicatieve bodembeschrijving

Automatisch gegenereerd uit data van de sondering, geldig onder het grondwaterpeil (Robertson 1990, NL corr.)

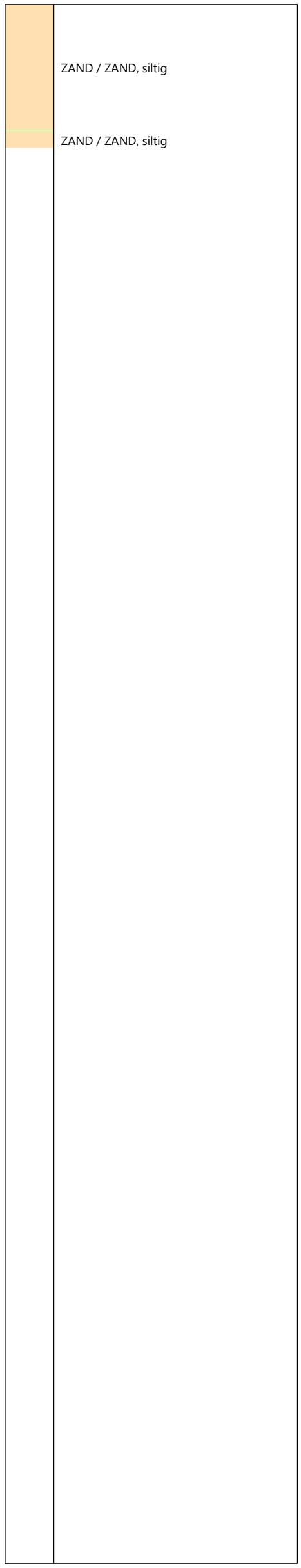

Coördinatenstelsel:	Referentie:	Uitgevoerd:	Processed:	
RD	NAP	JWV/	LM	Sondering volgens ISO 22476-1:2012
X: 105095.4 m	MV = NAP -1.88 m	d.d. 08-okt-2024	d.d. 14-okt-2024	Toepassingsklasse 2. Test type TE1
Y: 438742.4 m				Conus: CP15-CF75SN2 s/n: 1701-2811
				Conustype: A_c = 1510 mm^2 ; A_s = 19895 mm^2

SONDERING MET PLAATSELIJK KLEEFMETING

TENNET EU-300 TRACE BEVERWIJK - KRIMPEN

Opdracht **2423-243299**
Sondering **KIJ-DIM380 010_002**

KIJ-DIM380 010_002 - 2

GeoVisual 4.4.3 / 01_QcFSClass-R3 / 2024-10-17 15:43:24

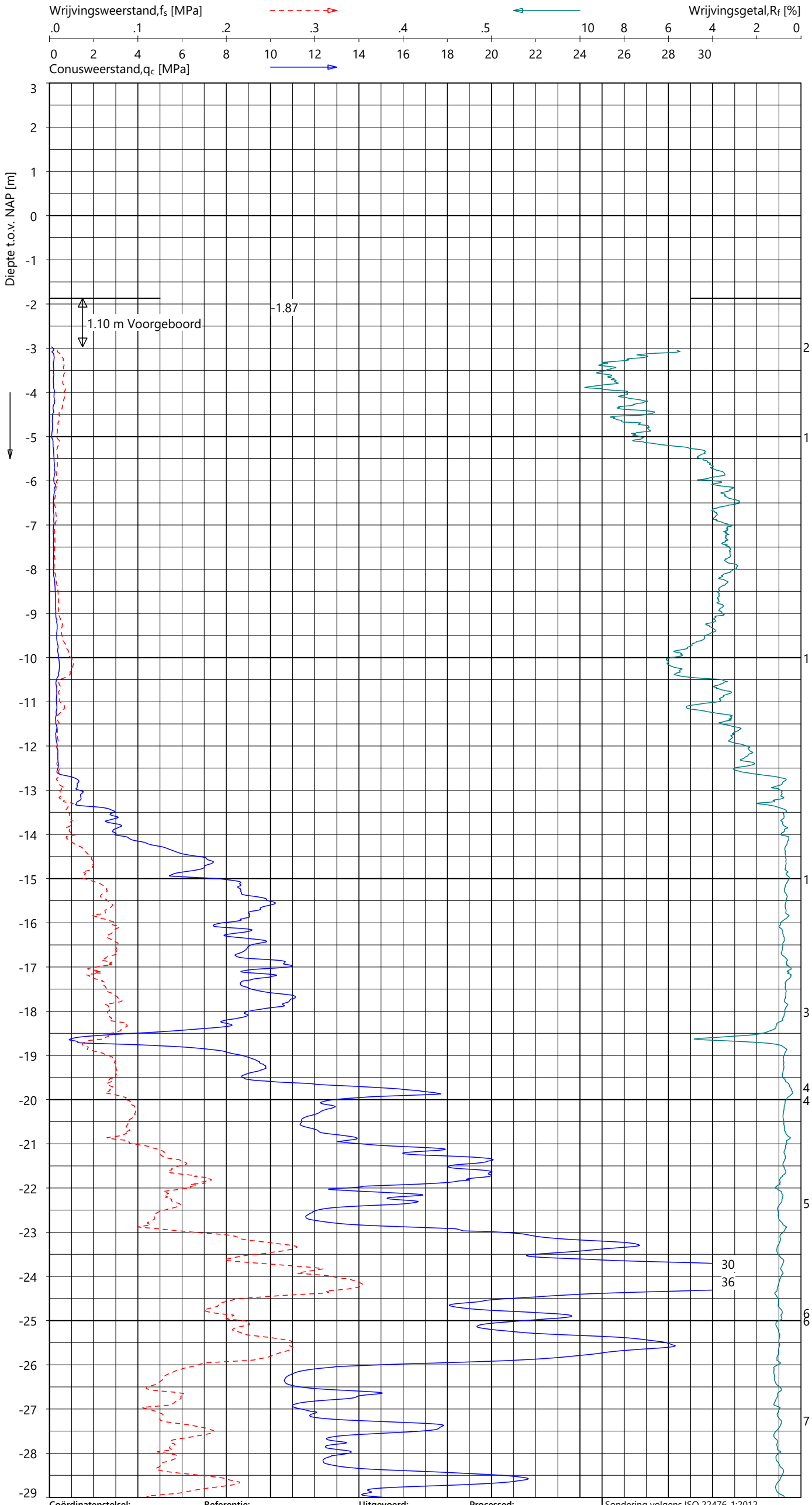

Indicatieve bodembeschrijving

Automatisch gegenereerd uit data van de sondering, geldig onder het grondwaterpeil (Robertson 1990, NL corr.)

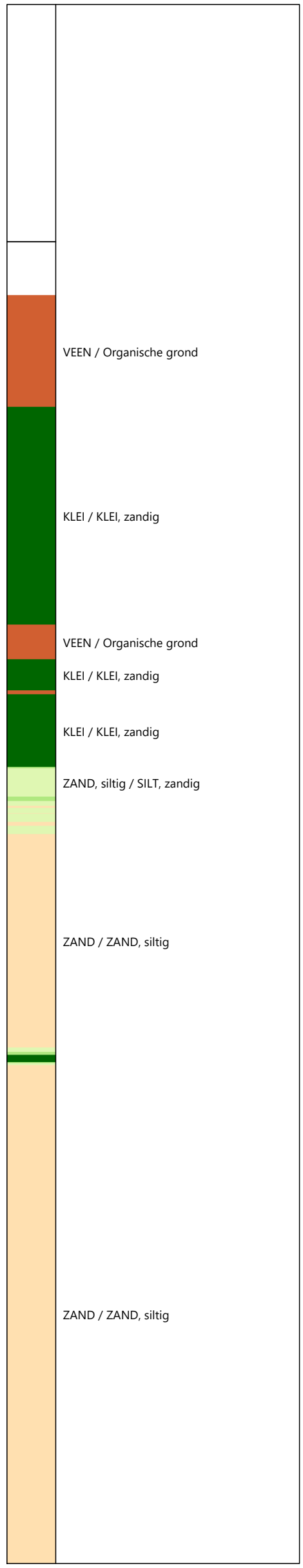

Coördinatenstelsel:	Referentie:	Uitgevoerd:	Processed:
RD	NAP	SBT	LM
X: 105367.3 m	MV = NAP -1.87 m	d.d. 14-okt-2024	d.d. 16-okt-2024
Y: 439044.8 m			

Sondering volgens ISO 22476-1:2012
Toepassingsklasse 2. Test type TE2
Conus: CP15-CF75PB1SN2 s/n: 1701-2607
Conustype: A_c = 1510 mm² ; A_s = 19895 mm²

SONDERING MET PLAATSELIJK KLEEFMETING

TENNET EU-300 TRACE BEVERWIJK - KRIMPEN

Opdracht 2423-243299
Sondering KIJ-DIM380 011_001

2423-243299
KIJ-DIM380 011_001 - 1

GeoVisual 4.4.3 / 01_QcFSClass-R3 / 2024-10-17 15:43:24

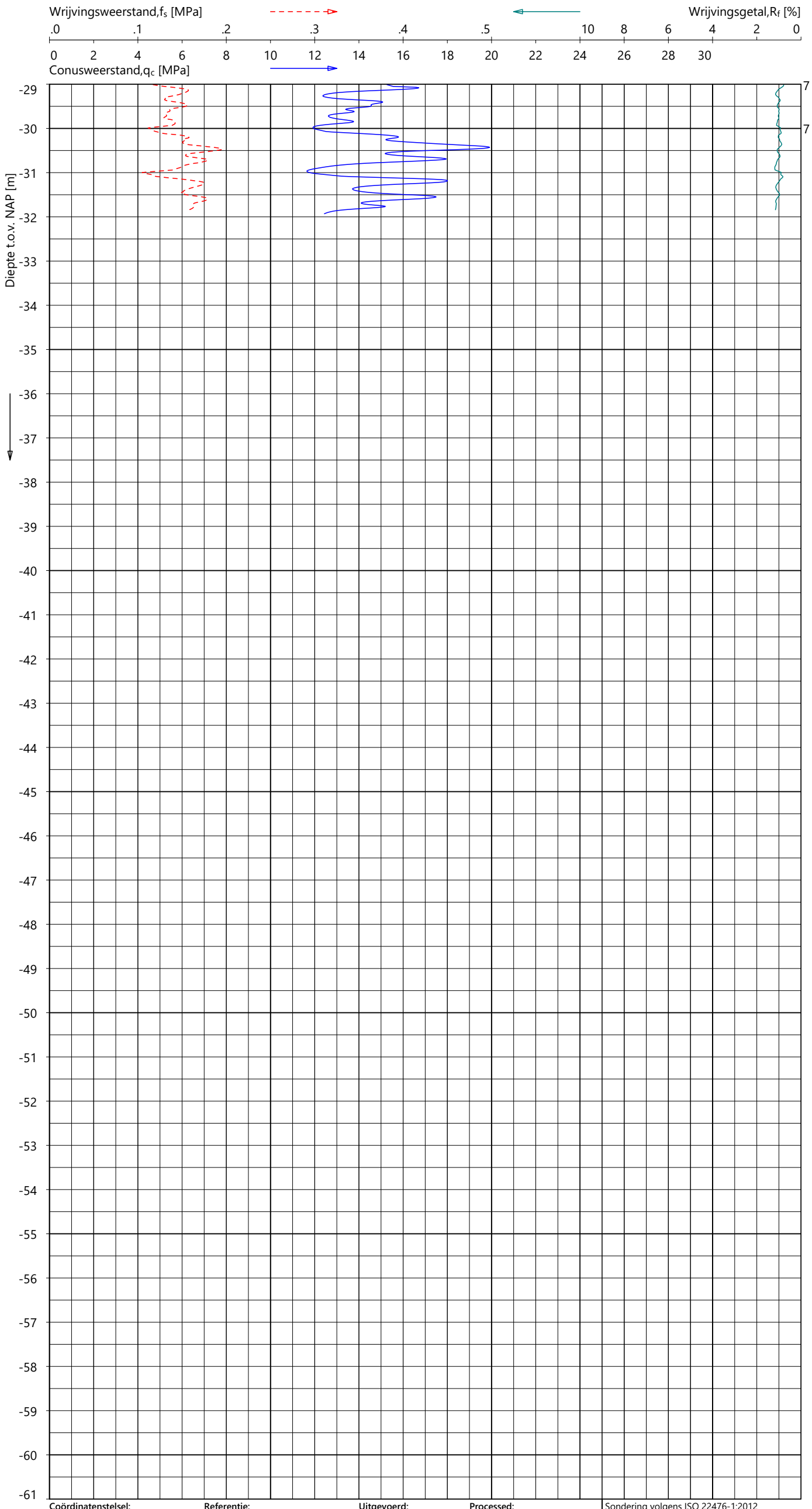

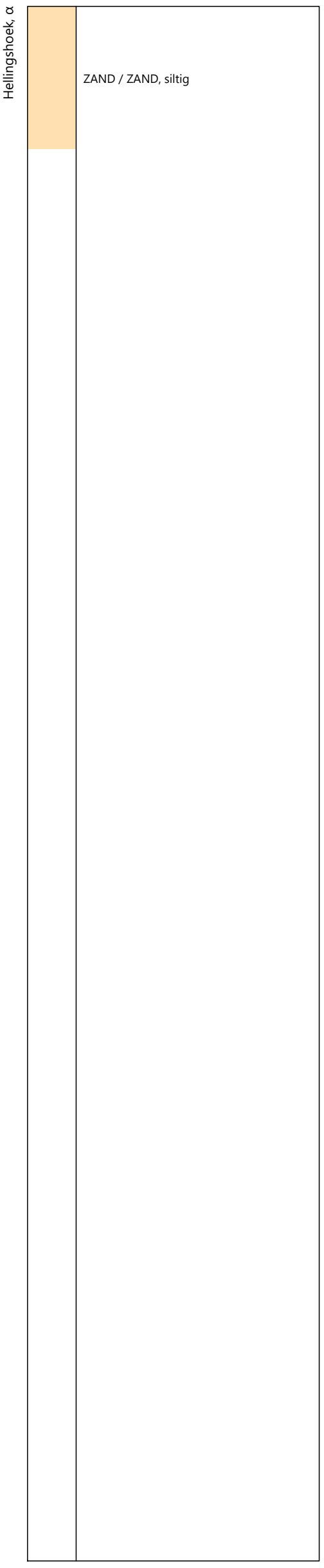

Indicatieve bodembeschrijving

Automatisch gegenereerd uit data van de sondering, geldig onder het grondwaterpeil (Robertson 1990, NL corr.)

Coördinatenstelsel:	**Referentie:**	**Uitgevoerd:**	**Processed:**
RD	NAP	SBT	LM
X: 105367.3 m	MV = NAP -1.87 m	d.d. 14-okt-2024	d.d. 16-okt-2024
Y: 439044.8 m			

Sondering volgens ISO 22476-1:2012
Toepassingsklasse 2. Test type TE2
Conus: CP15-CF75PB1SN2 s/n: 1701-2607
Conustype: A_c = 1510 mm^2 ; A_s = 19895 mm^2

SONDERING MET PLAATSELIJK KLEEFMETING

TENNET EU-300 TRACE BEVERWIJK - KRIMPEN

Opdracht **2423-243299**
Sondering **KIJ-DIM380 011_001**

2423-243299
KIJ-DIM380 011_001 - 2

GeoVisual 4.4.3 / 02_QcU2BqClass-R3 / 2024-10-17 15:46:16

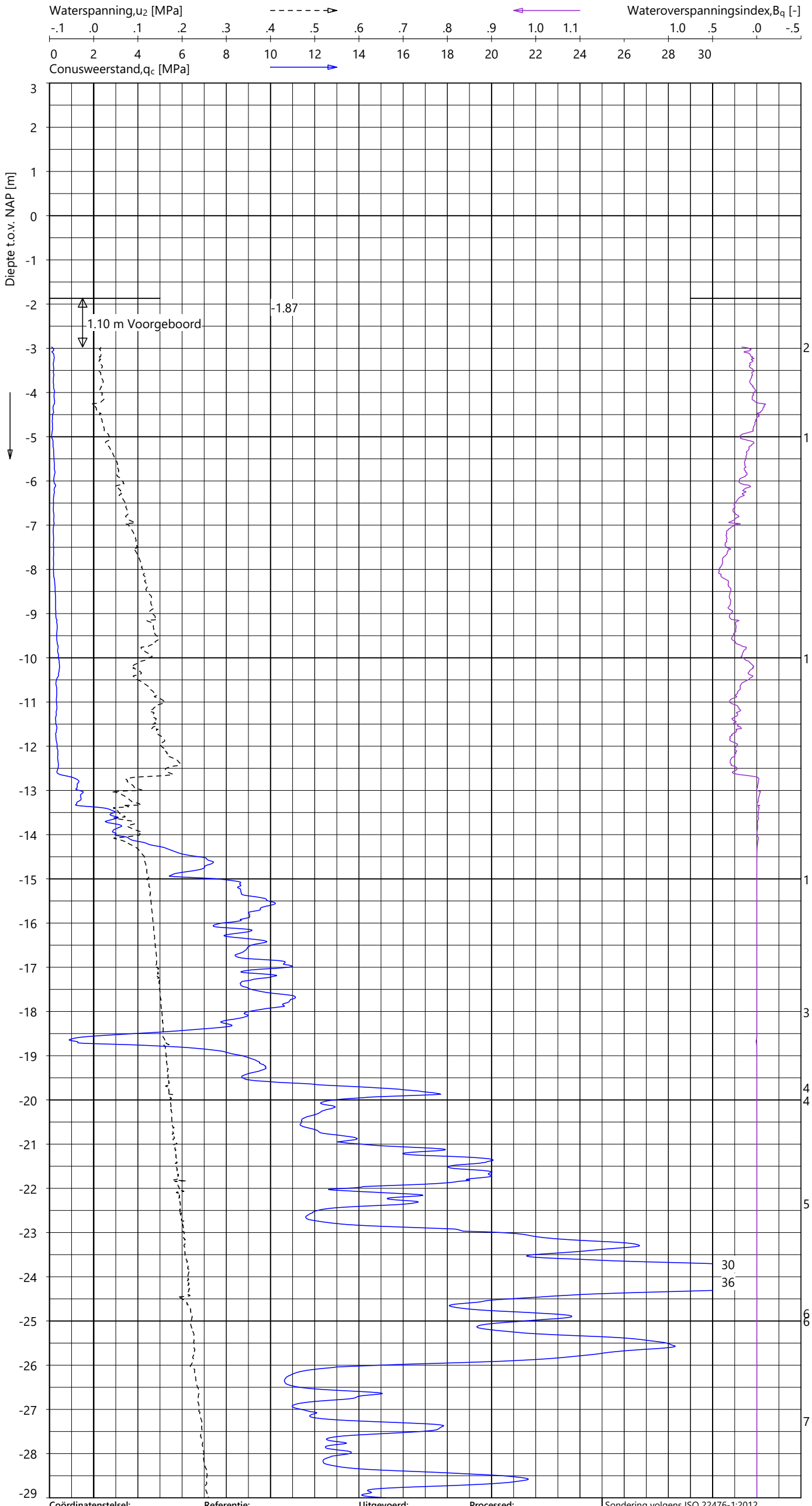

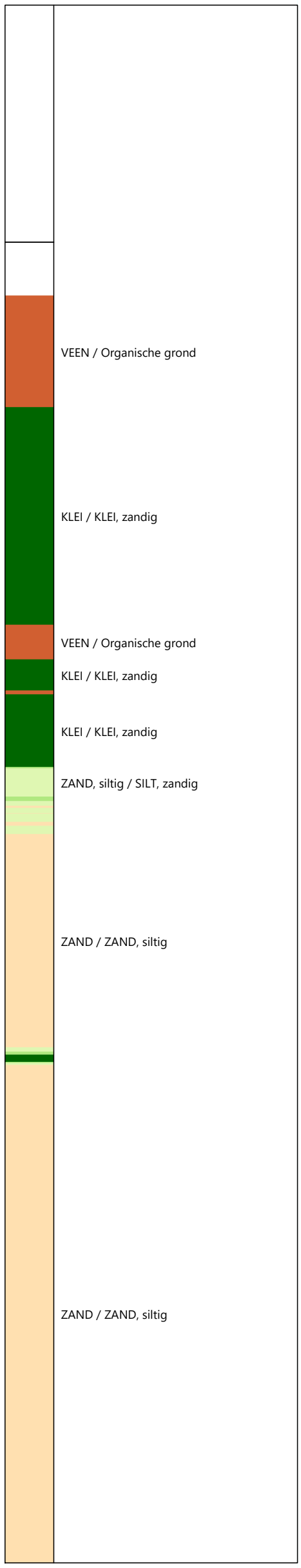

Indicatieve bodembeschrijving

Automatisch gegenereerd uit data van de sondering, geldig onder het grondwaterpeil (Robertson 1990, NL corr.)

Coördinatenstelsel:	Referentie:	Uitgevoerd:	Processed:
RD	NAP	SBT	LM
X: 105367.3 m	MV = NAP -1.87 m	d.d. 14-okt-2024	d.d. 16-okt-2024
Y: 439044.8 m			

Sondering volgens ISO 22476-1:2012
Toepassingsklasse 2. Test type TE2
Conus: CP15-CF75PB1SN2 s/n: 1701-2607
Conustype: A_c = 1510 mm² ; A_s = 19895 mm²

SONDERING MET WATERSPANNINGSMETING

TENNET EU-300 TRACE BEVERWIJK - KRIMPEN

Opdracht 2423-243299
Sondering KIJ-DIM380 011_001

2423-243299
KIJ-DIM380 011_001 - 1

GeoVisual 4.4.3 / 02_QcU2BqClass-R3 / 2024-10-17 15:46:16

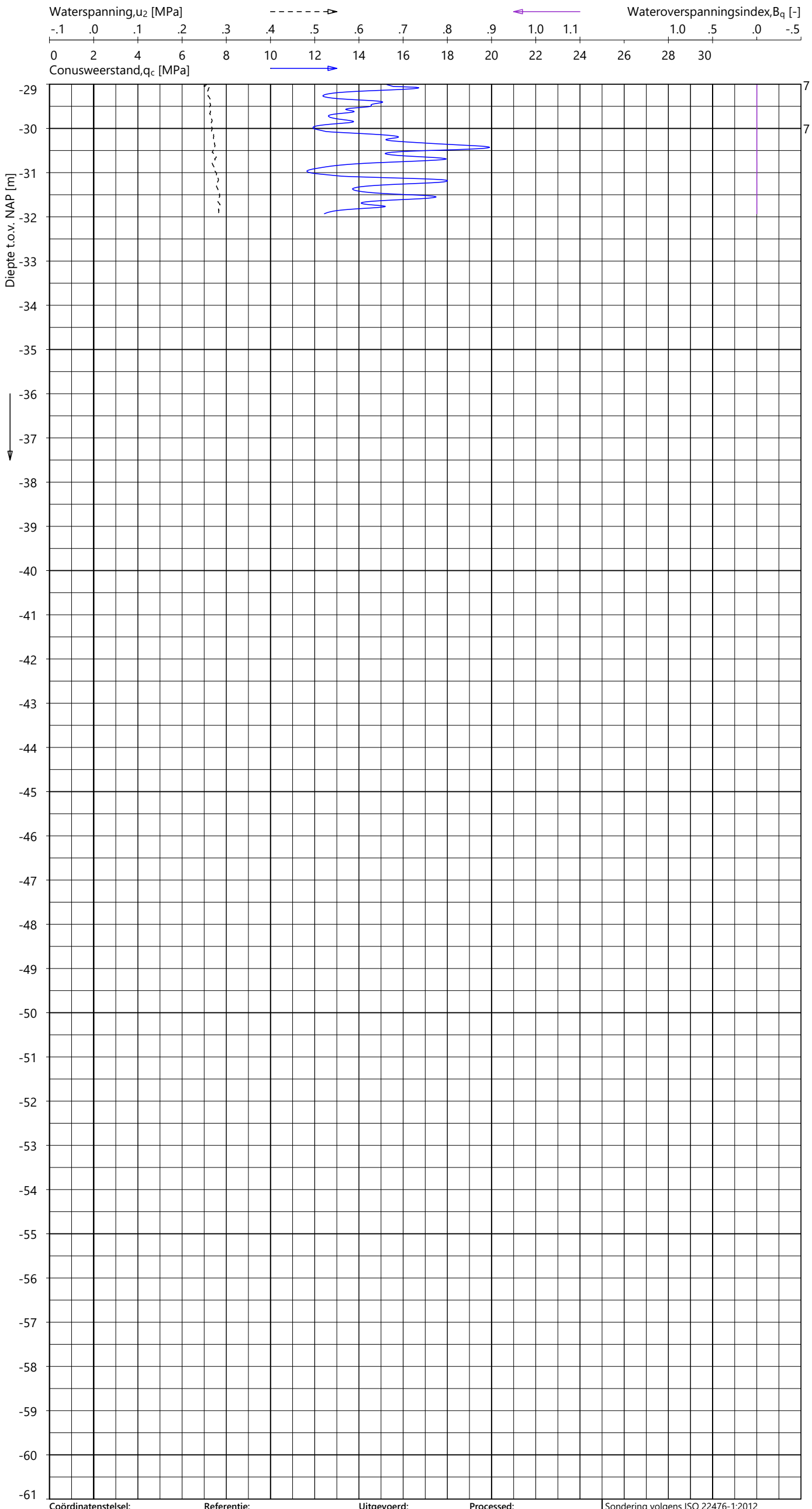

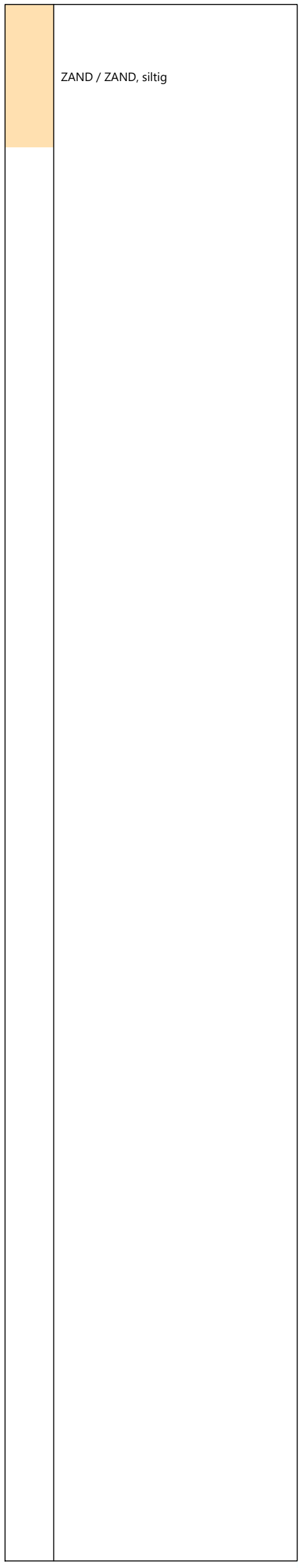

Indicatieve bodembeschrijving

Automatisch gegenereerd uit data van de sondering, geldig onder het grondwaterpeil (Robertson 1990, NL corr.)

Coördinatenstelsel:	**Referentie:**	**Uitgevoerd:**	**Processed:**
RD	NAP	SBT	LM
X: 105367.3 m	MV = NAP -1.87 m	d.d. 14-okt-2024	d.d. 16-okt-2024
Y: 439044.8 m			

Sondering volgens ISO 22476-1:2012
Toepassingsklasse 2. Test type TE2
Conus: CP15-CF75PB1SN2 s/n: 1701-2607
Conustype: A_c = 1510 mm^2 ; A_s = 19895 mm^2

SONDERING MET WATERSPANNINGSMETING

TENNET EU-300 TRACE BEVERWIJK - KRIMPEN

Opdracht **2423-243299**
Sondering **KIJ-DIM380 011_001**

2423-243299
KIJ-DIM380 011_001 - 2

GeoVisual 4.4.3 / 01_QcFSClass-R3 / 2024-10-17 15:43:20

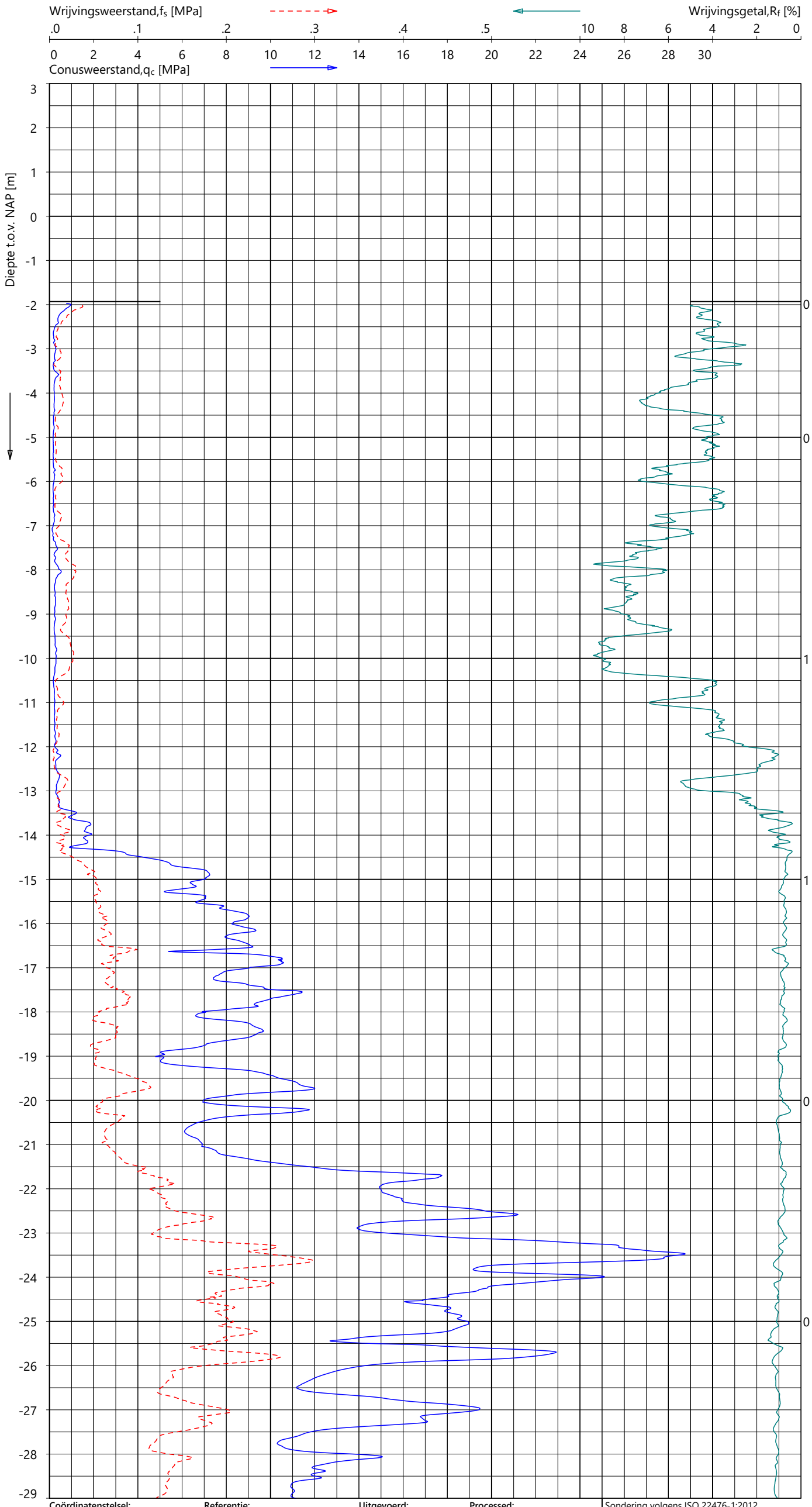

Indicatieve bodembeschrijving

Automatisch gegenereerd uit data van de sondering, geldig onder het grondwaterpeil (Robertson 1990, NL corr.)

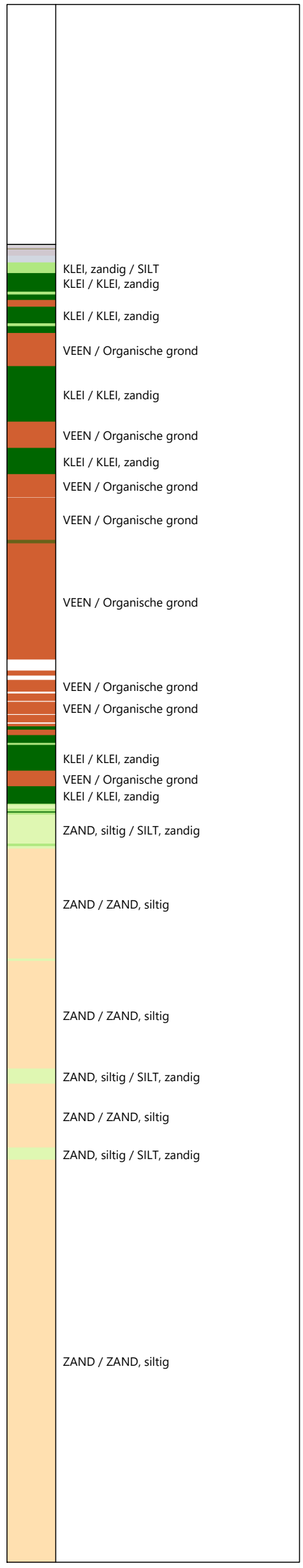

Coördinatenstelsel:	Referentie:	Uitgevoerd:	Processed:
RD	NAP	SBT	LM
X: 105370.4 m	MV = NAP -1.93 m	d.d. 14-okt-2024	d.d. 16-okt-2024
Y: 439026.8 m			

Sondering volgens ISO 22476-1:2012
Toepassingsklasse 2. Test type TE1
Conus: CP15-CF75SN2 s/n: 1701-3274
Conustype: A_c = 1510 mm^2 ; A_s = 19895 mm^2

SONDERING MET PLAATSELIJK KLEEFMETING

TENNET EU-300 TRACE BEVERWIJK - KRIMPEN

Opdracht 2423-243299
Sondering KIJ-DIM380 011_002

2423-243299
KIJ-DIM380 011_002 - 1

GeoVisual 4.4.3 / 01_QcFSClass-R3 / 2024-10-17 15:43:20

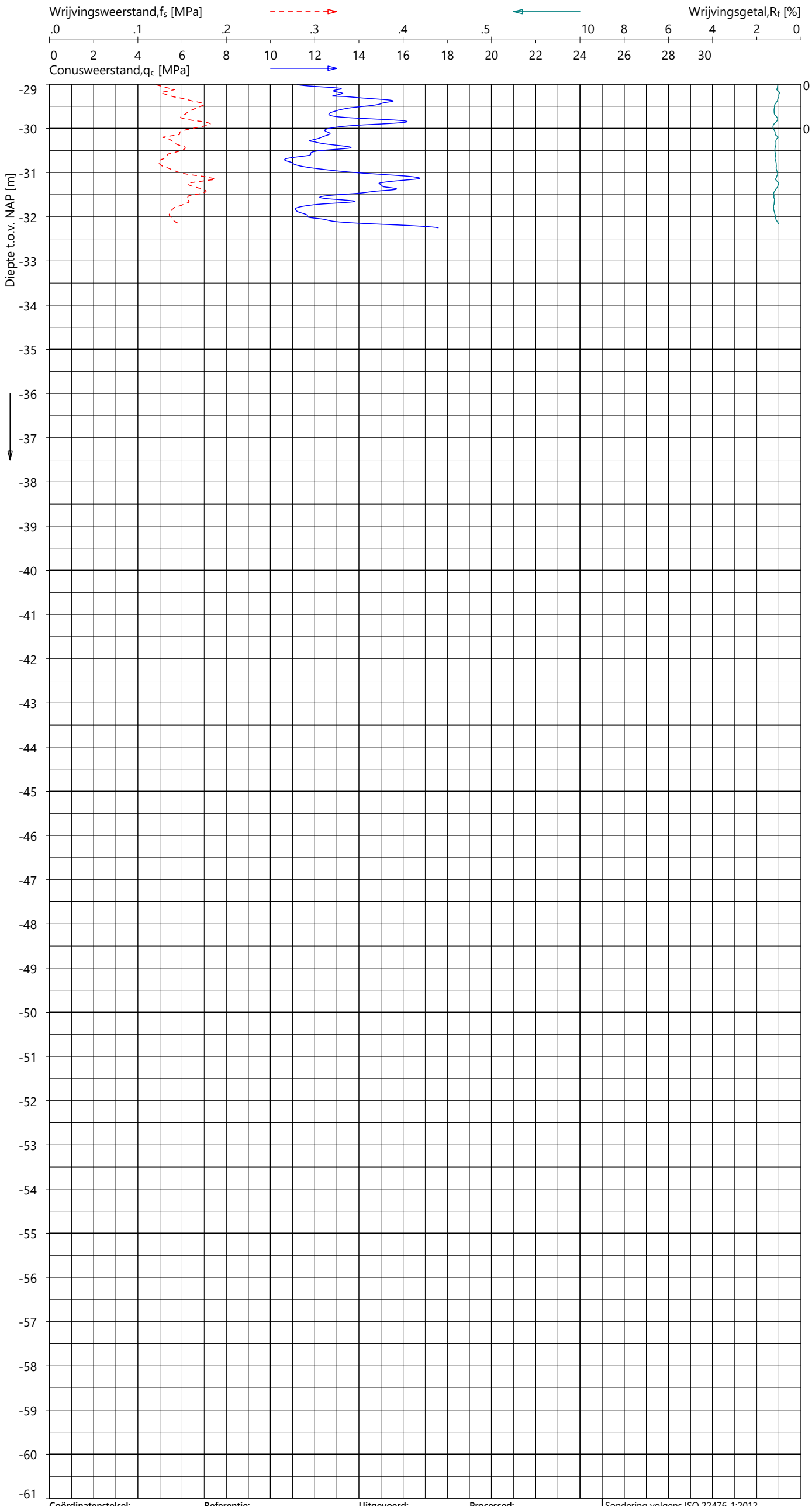

Indicatieve bodembeschrijving

Automatisch gegenereerd uit data van de sondering, geldig onder het grondwaterpeil (Robertson 1990, NL corr.)

Coördinatenstelsel:	**Referentie:**	**Uitgevoerd:**	**Processed:**
RD	NAP	SBT	LM
X: 105370.4 m	MV = NAP -1.93 m	d.d. 14-okt-2024	d.d. 16-okt-2024
Y: 439026.8 m			

Sondering volgens ISO 22476-1:2012
Toepassingsklasse 2. Test type TE1
Conus: CP15-CF75SN2 s/n: 1701-3274
Conustype: A_c = 1510 mm^2 ; A_s = 19895 mm^2

SONDERING MET PLAATSELIJK KLEEFMETING

TENNET EU-300 TRACE BEVERWIJK - KRIMPEN

Opdracht **2423-243299**
Sondering **KIJ-DIM380 011_002**

2423-243299
KIJ-DIM380 011_002 - 2

GeoVisual 4.4.3 / 01_QcFSClass-R3 / 2024-10-17 15:43:20

2423-243299

KIJ-DIM380 012_001 - 1

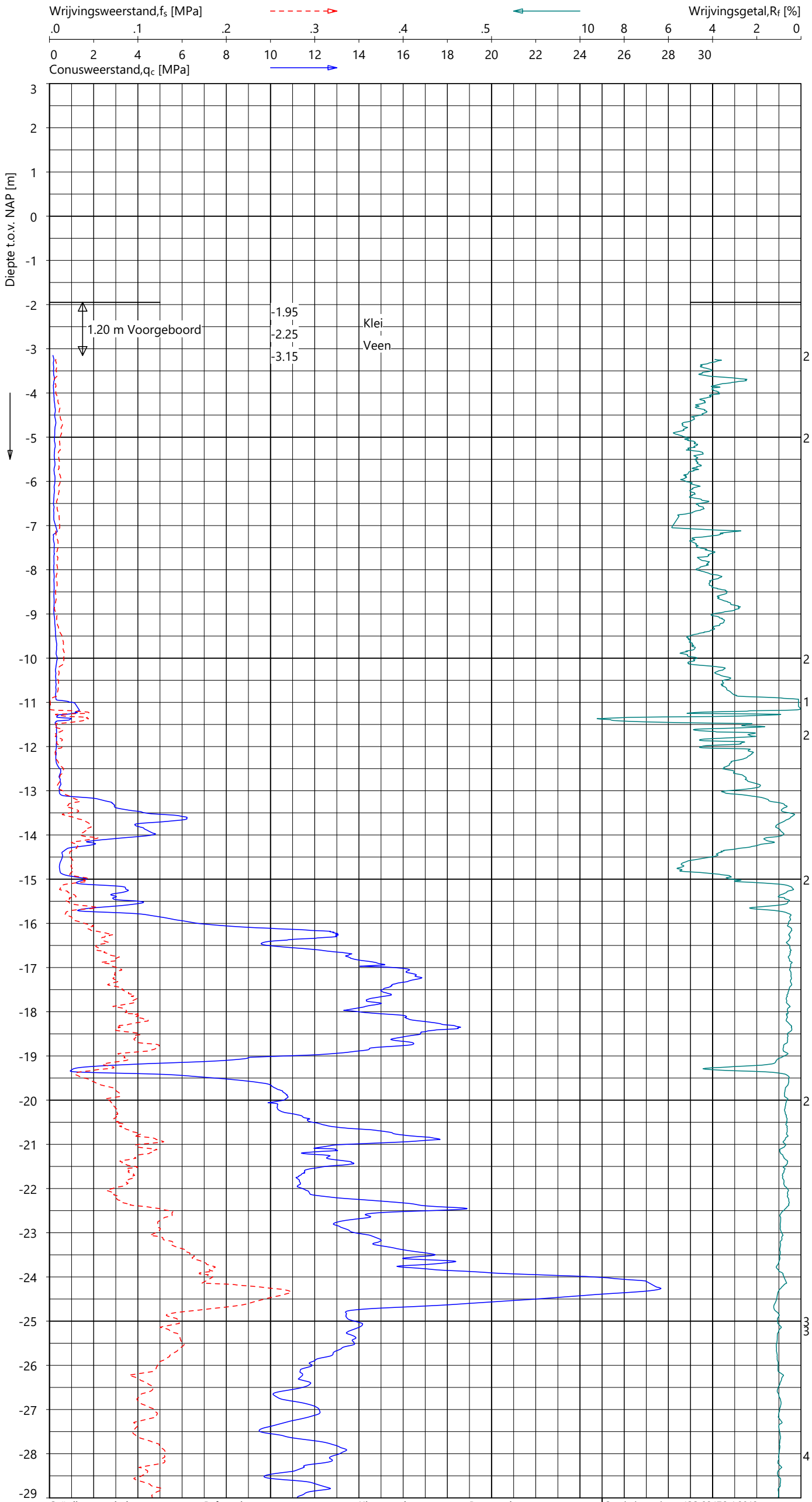

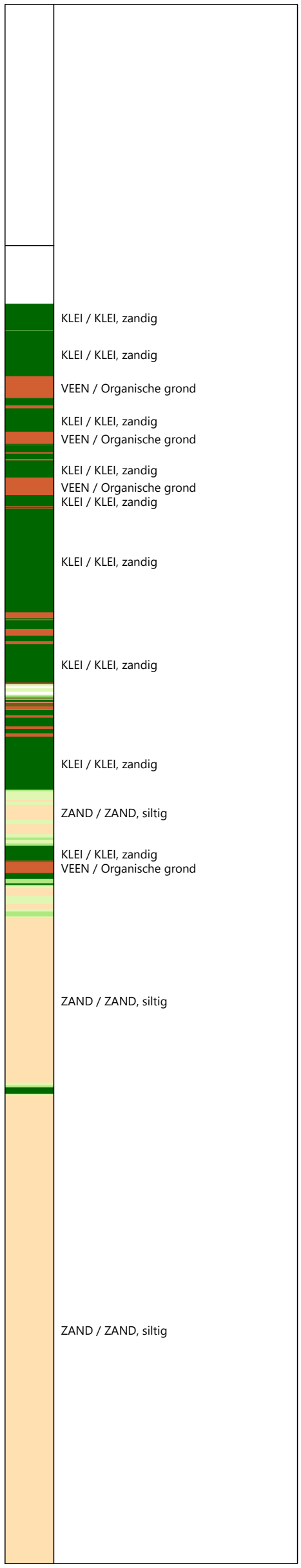

Indicatieve bodembeschrijving

Automatisch gegenereerd uit data van de sondering, geldig onder het grondwaterpeil (Robertson 1990, NL corr.)

Coördinatenstelsel:	**Referentie:**	**Uitgevoerd:**	**Processed:**
RD	NAP	SBT	FDV
X: 105533.1 m	MV = NAP -1.95 m	d.d. 15-okt-2024	d.d. 17-okt-2024
Y: 439217.0 m			

Sondering volgens ISO 22476-1:2012
Toepassingsklasse 2. Test type TE2
Conus: CP15-CF75PB1SN2 s/n: 1701-2607
Conustype: A_c = 1510 mm^2 ; A_s = 19895 mm^2

SONDERING MET PLAATSELIJK KLEEFMETING

TENNET EU-300 TRACE BEVERWIJK - KRIMPEN

Opdracht **2423-243299**
Sondering **KIJ-DIM380 012_001**

FUGRO

GeoVisual 4.4.3 / 01_QcFSClass-R3 / 2024-10-17 15:43:20

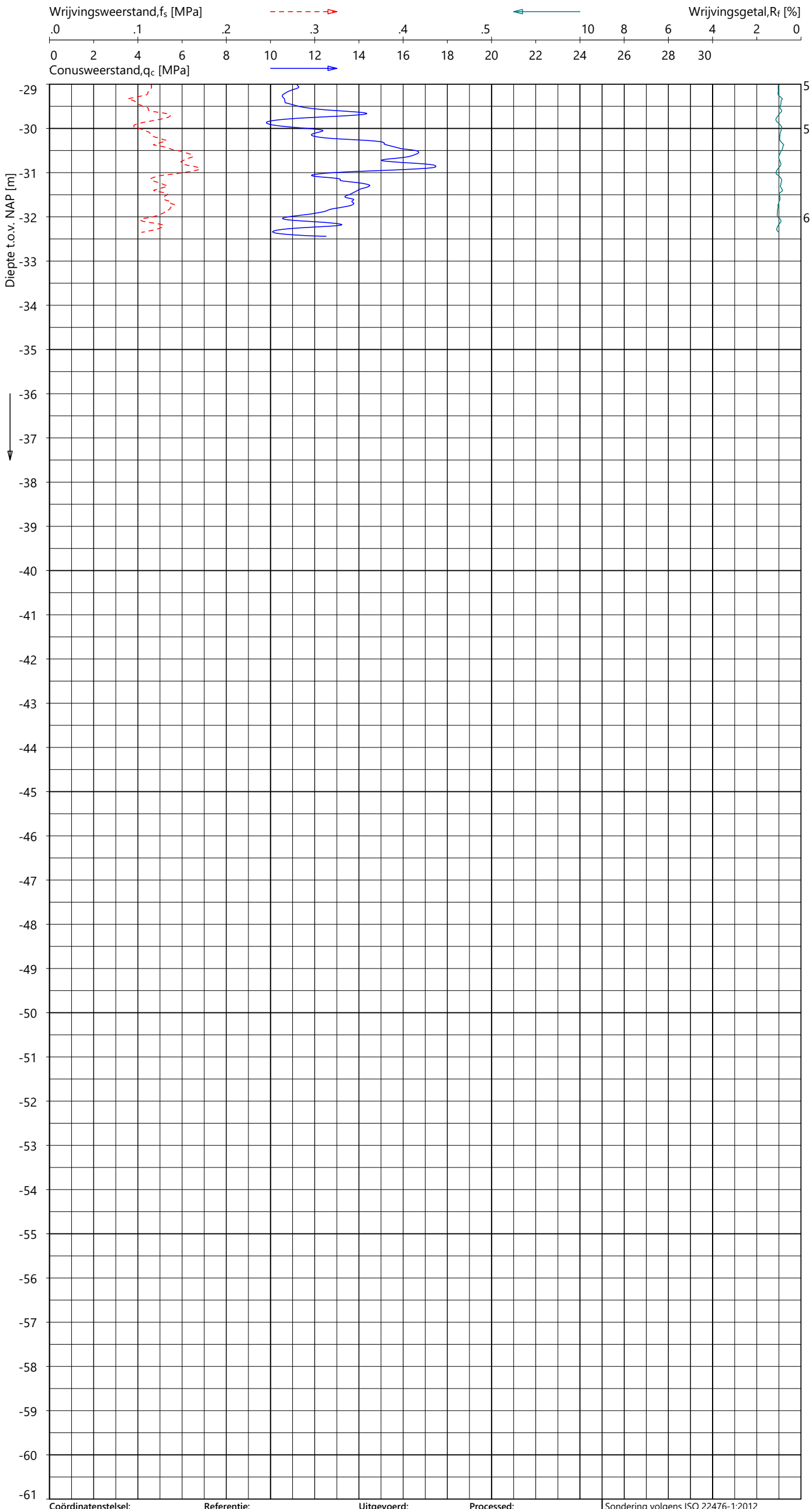

Indicatieve bodembeschrijving

Automatisch gegenereerd uit data van de sondering, geldig onder het grondwaterpeil (Robertson 1990, NL corr.)

Coördinatenstelsel:	**Referentie:**	**Uitgevoerd:**	**Processed:**
RD	NAP	SBT	FDV
X: 105533.1 m	MV = NAP -1.95 m	d.d. 15-okt-2024	d.d. 17-okt-2024
Y: 439217.0 m			

Sondering volgens ISO 22476-1:2012
Toepassingsklasse 2. Test type TE2
Conus: CP15-CF75PB1SN2 s/n: 1701-2607
Conustype: A_c = 1510 mm^2 ; A_s = 19895 mm^2

SONDERING MET PLAATSELIJK KLEEFMETING

TENNET EU-300 TRACE BEVERWIJK - KRIMPEN

Opdracht **2423-243299**
Sondering **KIJ-DIM380 012_001**

2423-243299
KIJ-DIM380 012_001 - 2

GeoVisual 4.4.3 / 02_QcU2BqClass-R3 / 2024-10-17 15:46:16

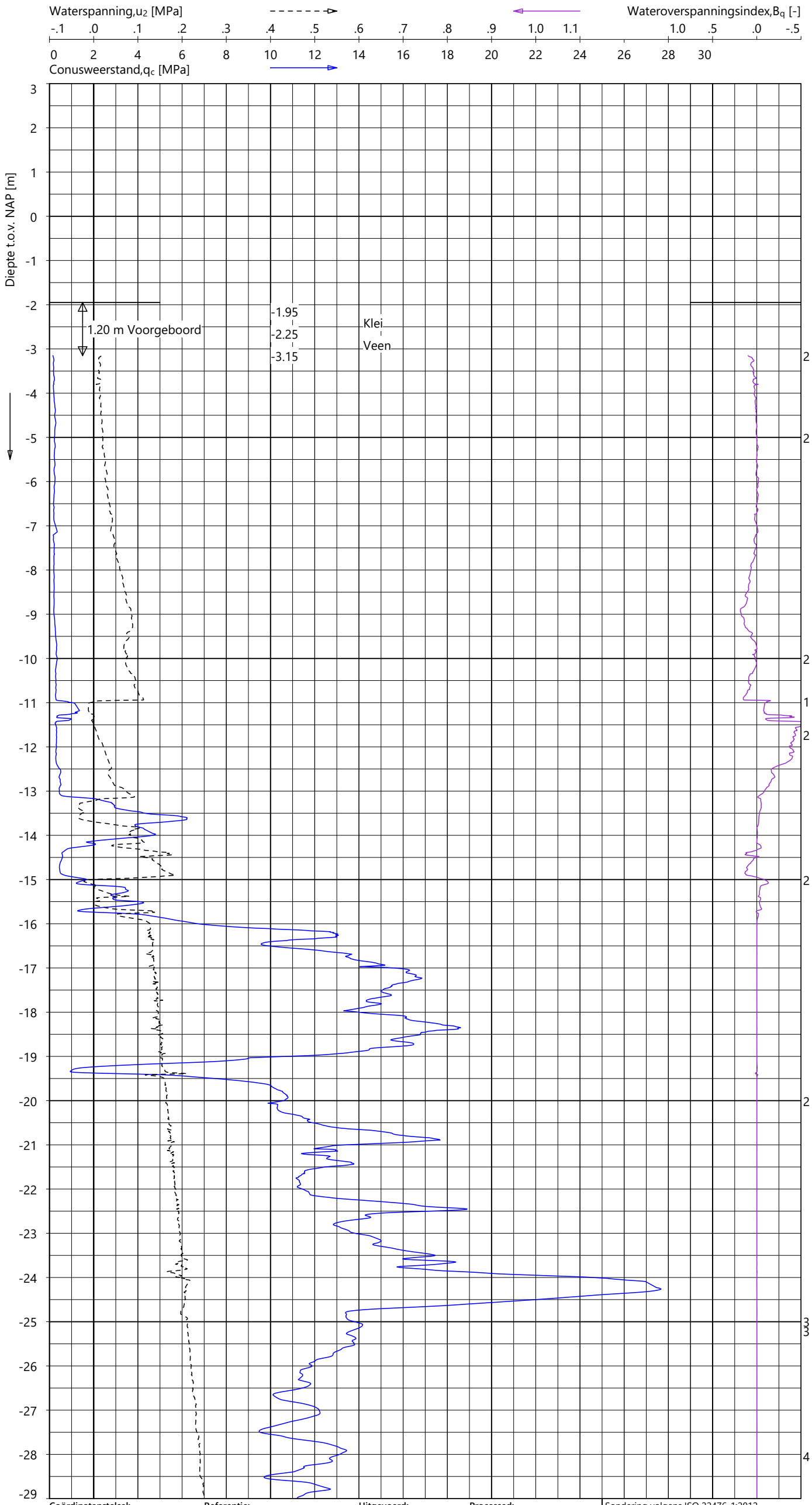

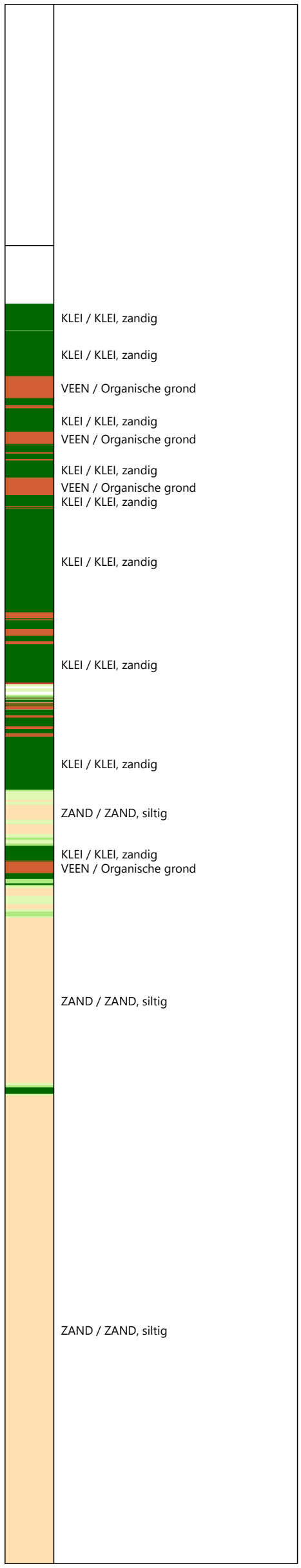

Indicatieve bodembeschrijving

Automatisch gegenereerd uit data van de sondering, geldig onder het grondwaterpeil (Robertson 1990, NL corr.)

Coördinatenstelsel:	Referentie:	Uitgevoerd:	Processed:
RD	NAP	SBT	FDV
X: 105533.1 m	MV = NAP -1.95 m	d.d. 15-okt-2024	d.d. 17-okt-2024
Y: 439217.0 m			

Sondering volgens ISO 22476-1:2012
Toepassingsklasse 2. Test type TE2
Conus: CP15-CF75PB1SN2 s/n: 1701-2607
Conustype: A_c = 1510 mm² ; A_s = 19895 mm²

SONDERING MET WATERSPANNINGSMETING

TENNET EU-300 TRACE BEVERWIJK - KRIMPEN

Opdracht 2423-243299
Sondering KIJ-DIM380 012_001

2423-243299
KIJ-DIM380 012_001 - 1

GeoVisual 4.4.3 / 02_QcU2BqClass-R3 / 2024-10-17 15:46:16

2423-243299

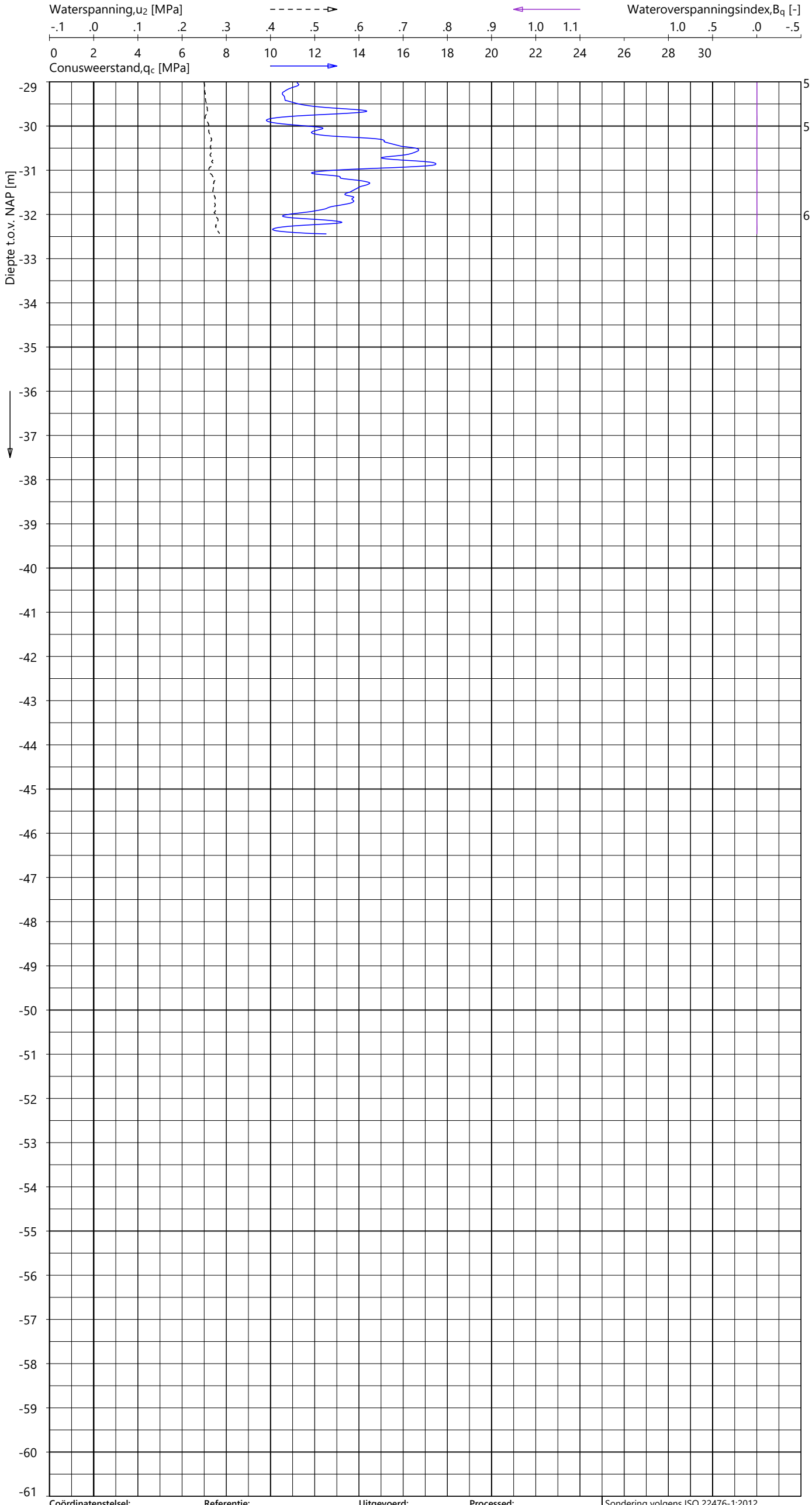

Indicatieve bodembeschrijving

Automatisch gegenereerd uit data van de sondering, geldig onder het grondwaterpeil (Robertson 1990, NL corr.)

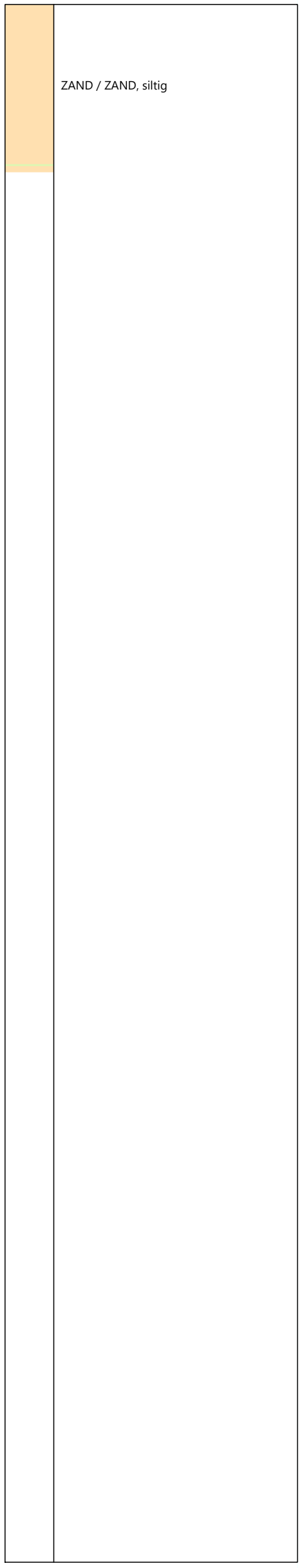

Coördinatenstelsel:	Referentie:	Uitgevoerd:	Processed:
RD	NAP	SBT	FDV
X: 105533.1 m	MV = NAP -1.95 m	d.d. 15-okt-2024	d.d. 17-okt-2024
Y: 439217.0 m			

Sondering volgens ISO 22476-1:2012
Toepassingsklasse 2. Test type TE2
Conus: CP15-CF75PB1SN2 s/n: 1701-2607
Conustype: A_c = 1510 mm² ; A_s = 19895 mm²

SONDERING MET WATERSPANNINGSMETING

TENNET EU-300 TRACE BEVERWIJK - KRIMPEN

Opdracht 2423-243299
Sondering KIJ-DIM380 012_001

KIJ-DIM380 012_001 - 2

GeoVisual 4.4.3 / 01_QcFSClass-R3 / 2024-10-17 15:43:21

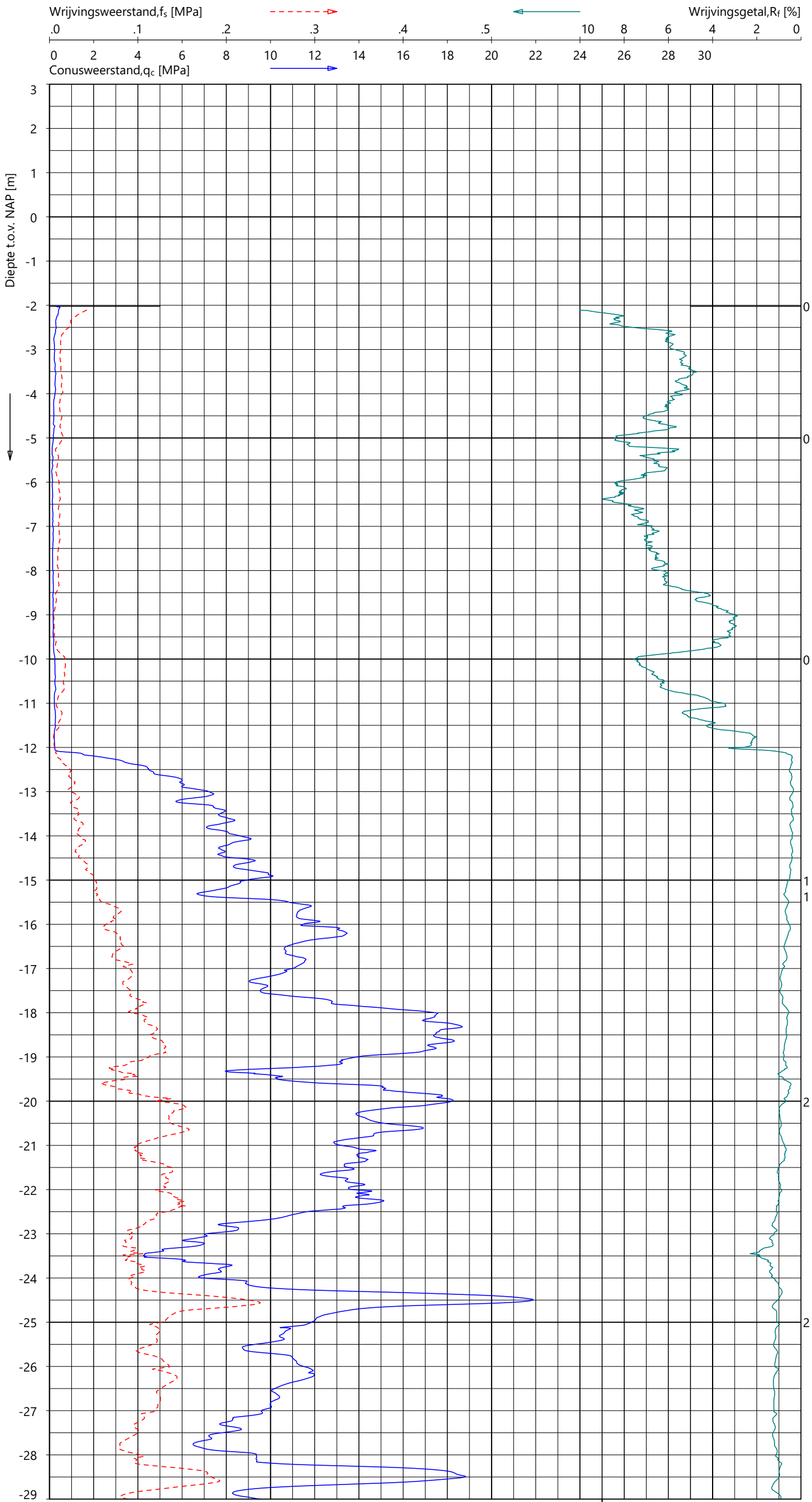

Indicatieve bodembeschrijving

Automatisch gegenereerd uit data van de sondering, geldig onder het grondwaterpeil (Robertson 1990, NL corr.)

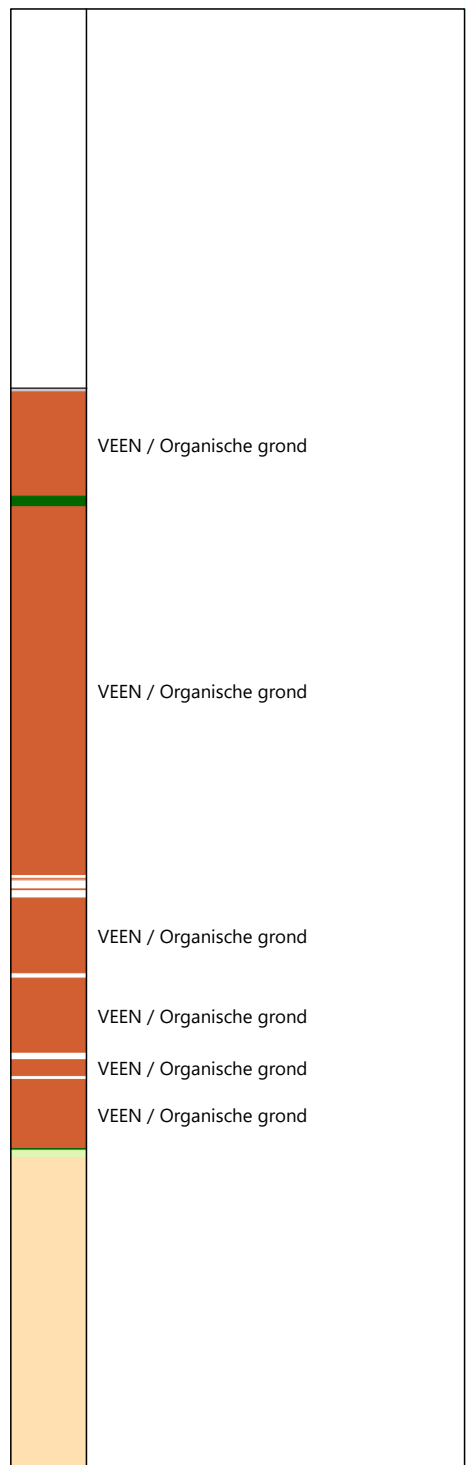

Coördinatenstelsel:	Referentie:	Uitgevoerd:	Processed:
RD	NAP	SBT	LM
X: 105545.7 m	MV = NAP -2.02 m	d.d. 14-okt-2024	d.d. 16-okt-2024
Y: 439206.1 m			

Sondering volgens ISO 22476-1:2012
Toepassingsklasse 2. Test type TE1
Conus: CP15-CF75SN2 s/n: 1701-3274
Conustype: A_c = 1510 mm^2 ; A_s = 19895 mm^2

SONDERING MET PLAATSELIJK KLEEFMETING

TENNET EU-300 TRACE BEVERWIJK - KRIMPEN

Opdracht 2423-243299
Sondering KIJ-DIM380 012_002

2423-243299
KIJ-DIM380 012_002 - 1

GeoVisual 4.4.3 / 01_QcFSClass-R3 / 2024-10-17 15:43:21

2423-243299

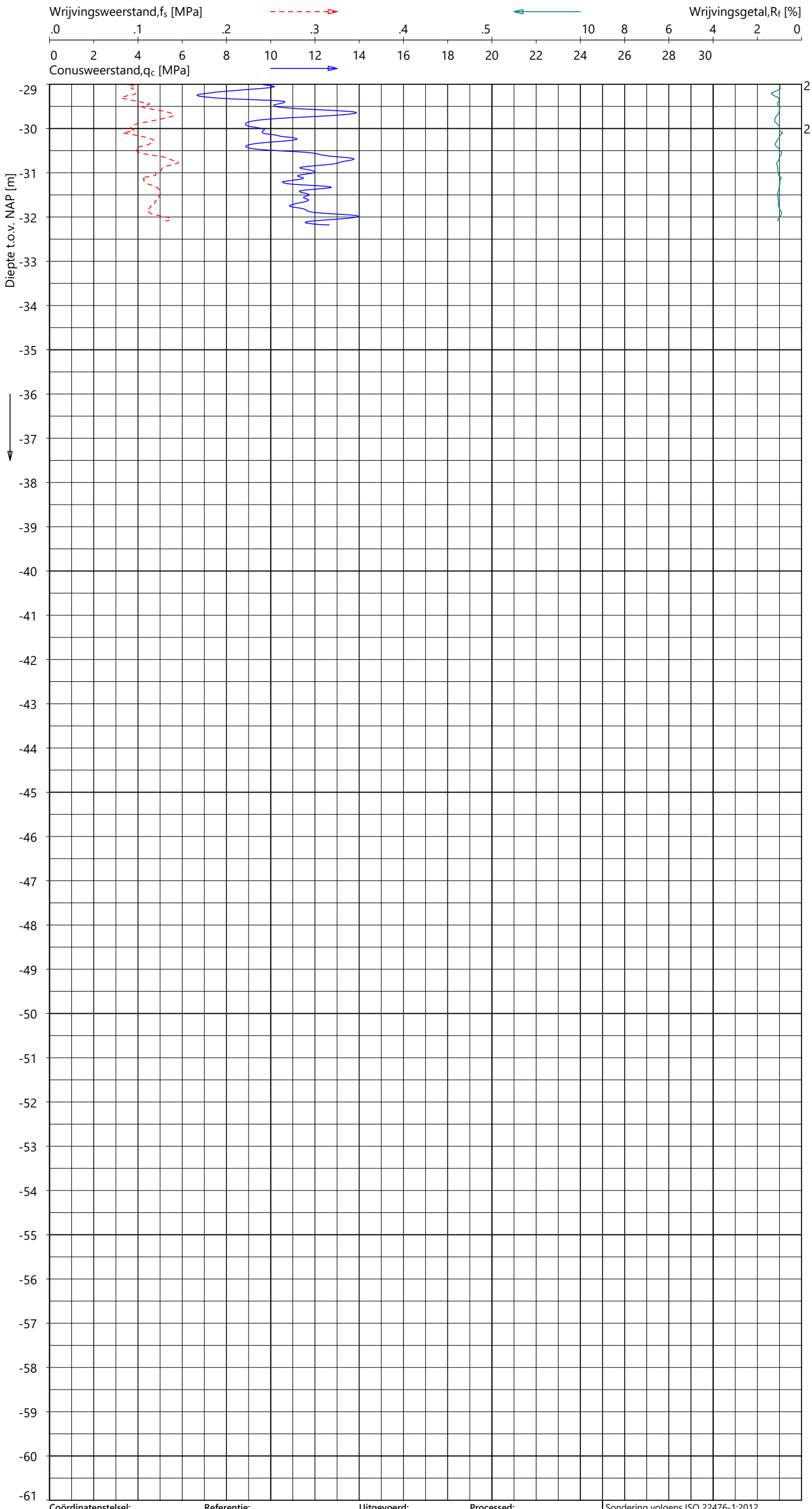

Indicatieve bodembeschrijving

Automatisch gegenereerd uit data van de sondering, geldig onder het grondwaterpeil (Robertson 1990, NL corr.)

- ZAND, siltig / SILT, zandig
- ZAND / ZAND, siltig
- ZAND / ZAND, siltig
- ZAND / ZAND, siltig

Coördinatenstelsel:	**Referentie:**	**Uitgevoerd:**	**Processed:**
RD	NAP	SBT	LM
X: 105545.7 m	MV = NAP -2.02 m	d.d. 14-okt-2024	d.d. 16-okt-2024
Y: 439206.1 m			

Sondering volgens ISO 22476-1:2012
Toepassingsklasse 2. Test type TE1
Conus: CP15-CF75SN2 s/n: 1701-3274
Conustype: A_c = 1510 mm^2 ; A_s = 19895 mm^2

SONDERING MET PLAATSELIJK KLEEFMETING

TENNET EU-300 TRACE BEVERWIJK - KRIMPEN

Opdracht **2423-243299**
Sondering **KIJ-DIM380 012_002**

KIJ-DIM380 012_002 - 2

GeoVisual 4.4.3 / 01_QcFSClass-R3 / 2024-10-17 15:43:21

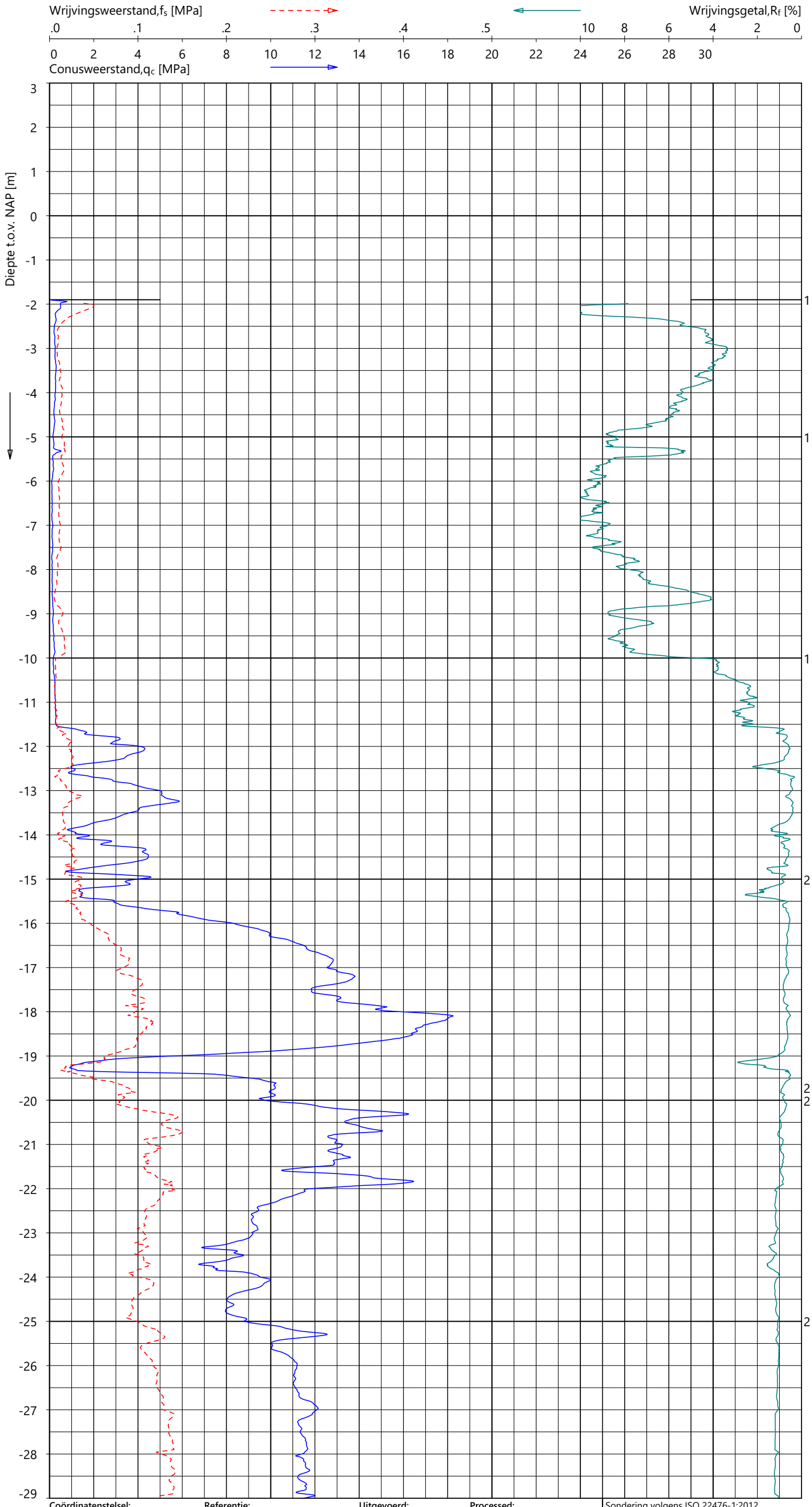

Indicatieve bodembeschrijving

Automatisch gegenereerd uit data van de sondering, geldig onder het grondwaterpeil (Robertson 1990, NL corr.)

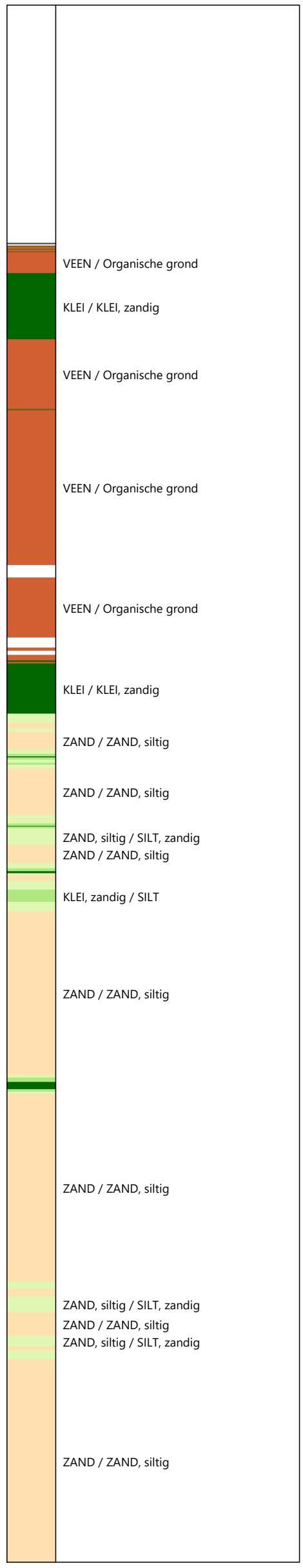

Coördinatenstelsel:	Referentie:	Uitgevoerd:	Processed:
RD	NAP	SBT	LM
X: 105539.1 m	MV = NAP -1.90 m	d.d. 15-okt-2024	d.d. 16-okt-2024
Y: 439199.2 m			

Sondering volgens ISO 22476-1:2012
Toepassingsklasse 2. Test type TE1
Conus: CP15-CF75SN2 s/n: 1701-3274
Conustype: A_c = 1510 mm² ; A_s = 19895 mm²

SONDERING MET PLAATSELIJK KLEEFMETING

TENNET EU-300 TRACE BEVERWIJK - KRIMPEN

Opdracht 2423-243299
Sondering KIJ-DIM380 012_003

2423-243299
KIJ-DIM380 012_003 - 1

GeoVisual 4.4.3 / 01_QcFSClass-R3 / 2024-10-17 15:43:21

2423-243299

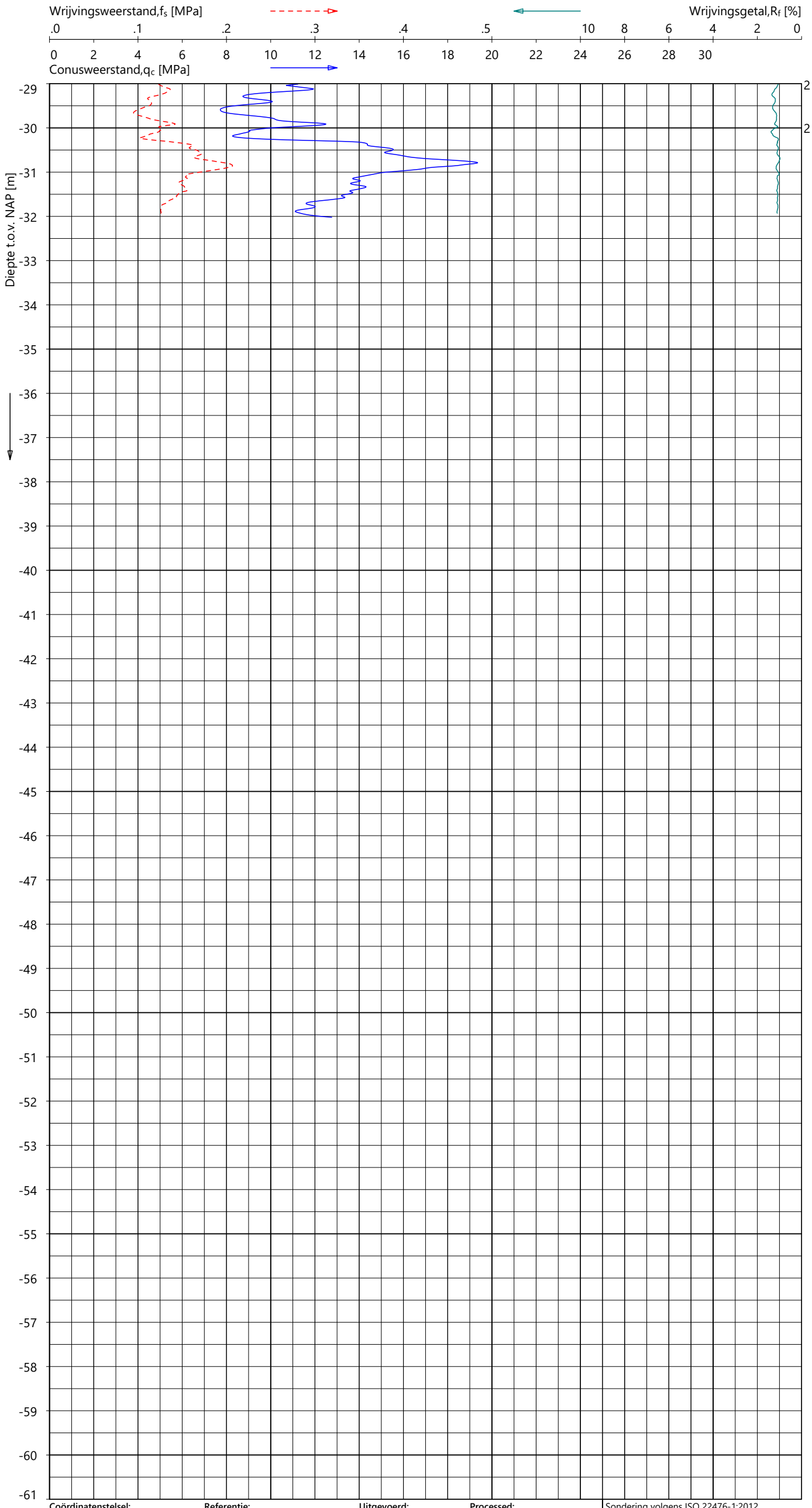

Indicatieve bodembeschrijving

Automatisch gegenereerd uit data van de sondering, geldig onder het grondwaterpeil (Robertson 1990, NL corr.)

- ZAND, siltig / SILT, zandig
- ZAND, siltig / SILT, zandig
- ZAND / ZAND, siltig
- ZAND, siltig / SILT, zandig
- ZAND / ZAND, siltig

Coördinatenstelsel:	Referentie:	Uitgevoerd:	Processed:	
RD	NAP	SBT	LM	Sondering volgens ISO 22476-1:2012
X: 105539.1 m	MV = NAP -1.90 m	d.d. 15-okt-2024	d.d. 16-okt-2024	Toepassingsklasse 2. Test type TE1
Y: 439199.2 m				Conus: CP15-CF75SN2 s/n: 1701-3274
				Conustype: A_c = 1510 mm^2 ; A_s = 19895 mm^2

SONDERING MET PLAATSELIJK KLEEFMETING

TENNET EU-300 TRACE BEVERWIJK - KRIMPEN

Opdracht **2423-243299**
Sondering **KIJ-DIM380 012_003**

KIJ-DIM380 012_003 - 2

GeoVisual 4.4.3 / 01_QcFSClass-R3 / 2024-10-17 15:43:21

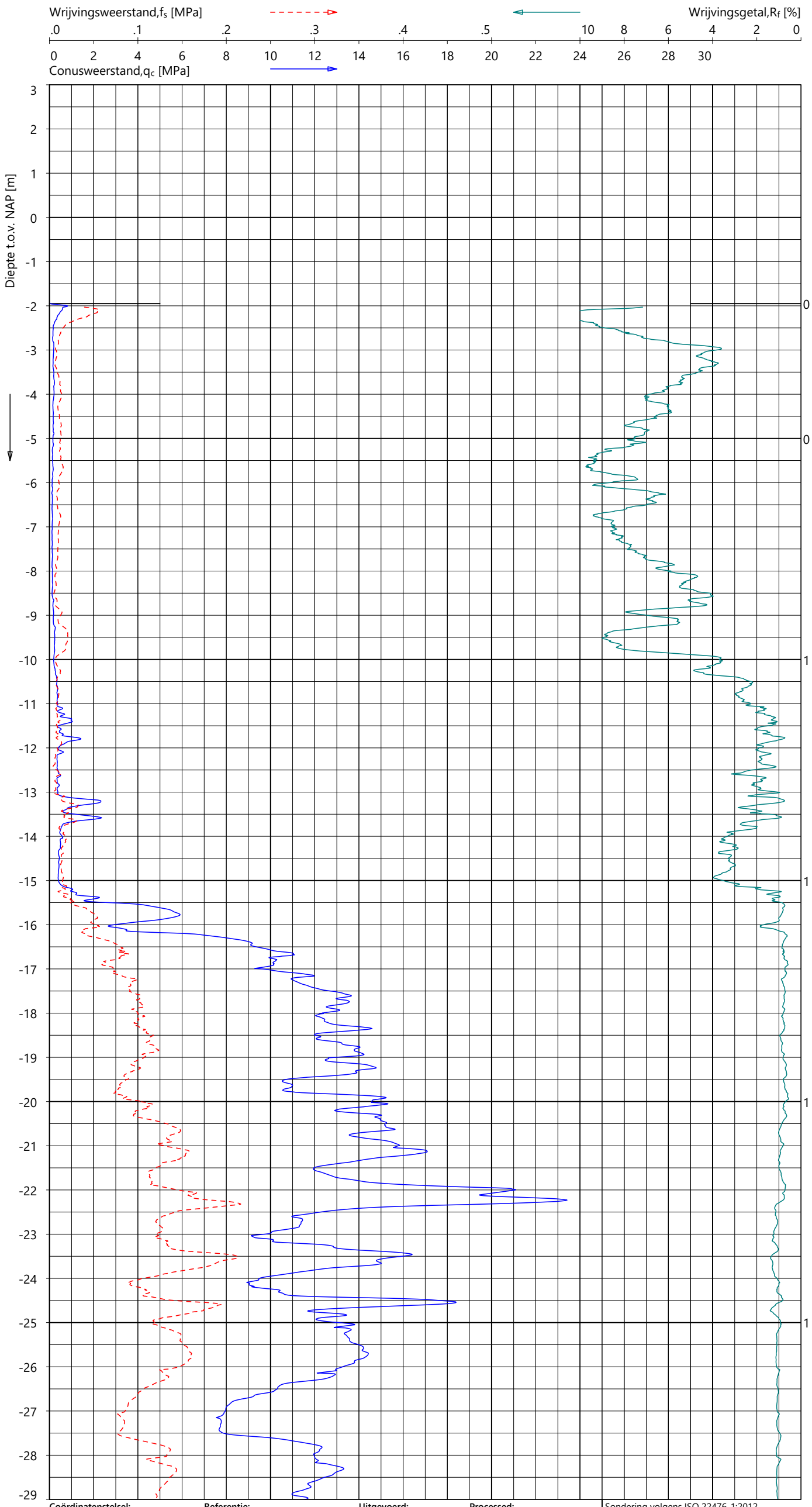

Indicatieve bodembeschrijving

Automatisch gegenereerd uit data van de sondering, geldig onder het grondwaterpeil (Robertson 1990, NL corr.)

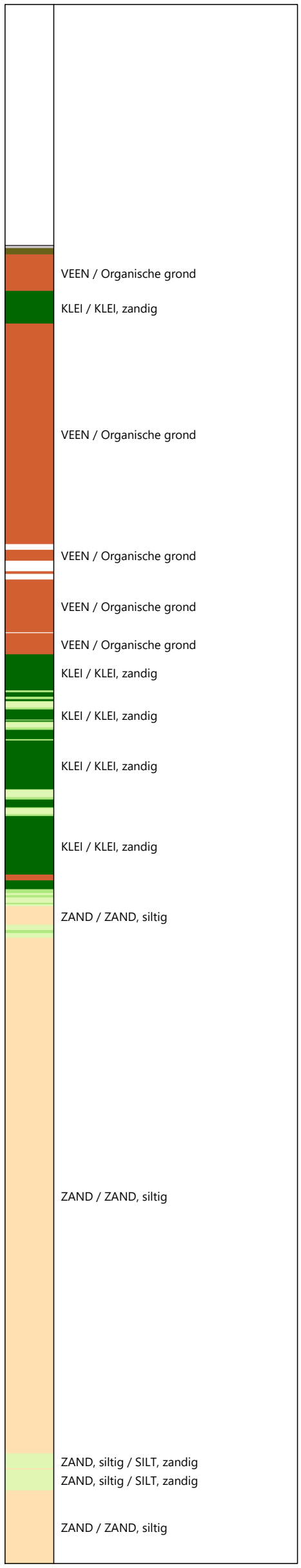

Coördinatenstelsel:	Referentie:	Uitgevoerd:	Processed:
RD	NAP	SBT	LM
X: 105526.0 m	MV = NAP -1.95 m	d.d. 15-okt-2024	d.d. 16-okt-2024
Y: 439208.7 m			

Sondering volgens ISO 22476-1:2012
Toepassingsklasse 2. Test type TE1
Conus: CP15-CF75SN2 s/n: 1701-3274
Conustype: A_c = 1510 mm^2 ; A_s = 19895 mm^2

SONDERING MET PLAATSELIJK KLEEFMETING

TENNET EU-300 TRACE BEVERWIJK - KRIMPEN

Opdracht 2423-243299
Sondering KIJ-DIM380 012_004

2423-243299
KIJ-DIM380 012_004 - 1

GeoVisual 4.4.3 / 01_QcFSClass-R3 / 2024-10-17 15:43:21

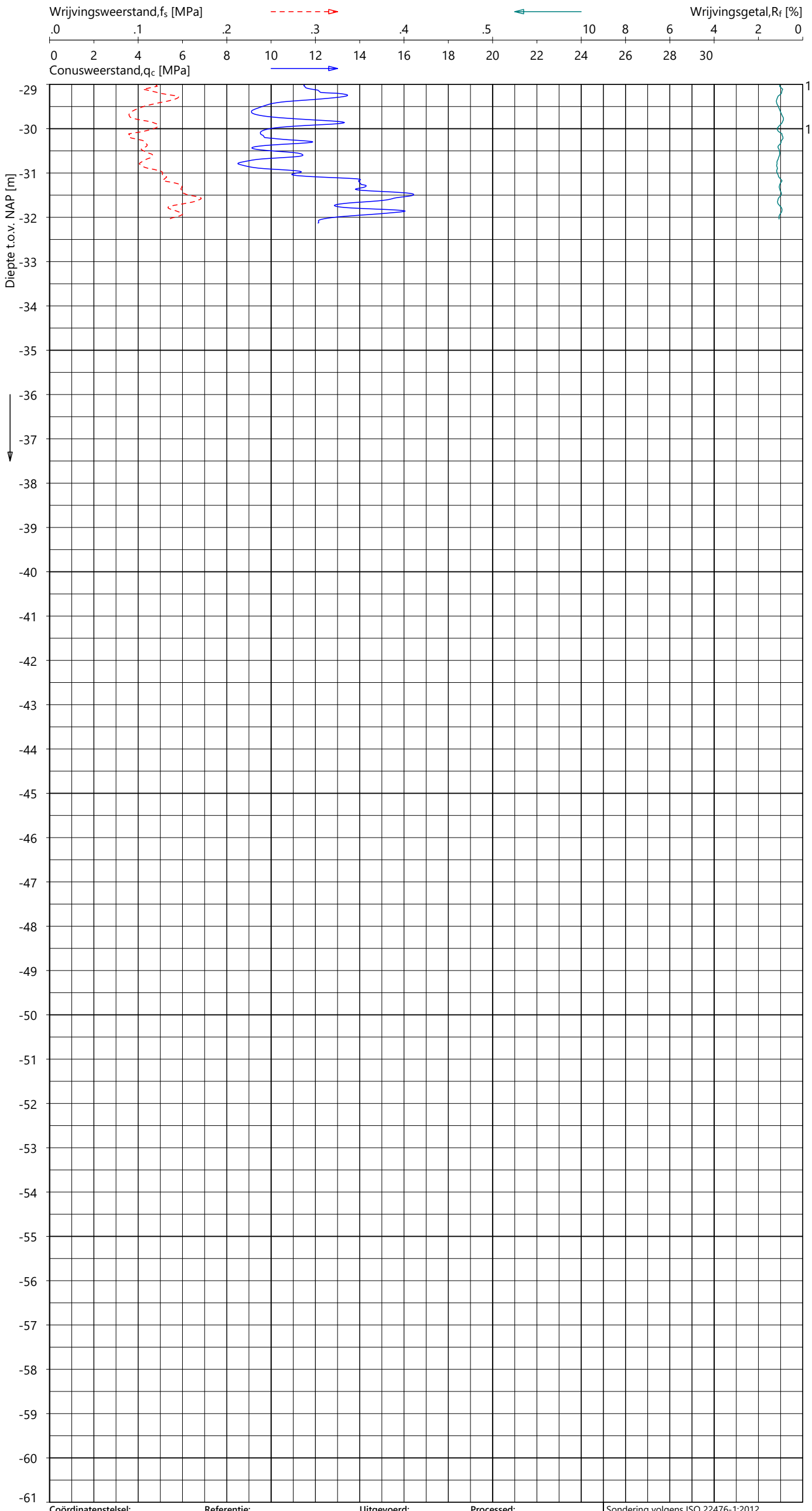

Indicatieve bodembeschrijving

Automatisch gegenereerd uit data van de sondering, geldig onder het grondwaterpeil (Robertson 1990, NL corr.)

- ZAND / ZAND, siltig
- ZAND / ZAND, siltig
- ZAND / ZAND, siltig
- ZAND, siltig / SILT, zandig
- ZAND / ZAND, siltig

Coördinatenstelsel:	**Referentie:**	**Uitgevoerd:**	**Processed:**	Sondering volgens ISO 22476-1:2012
RD	NAP	SBT	LM	Toepassingsklasse 2. Test type TE1
X: 105526.0 m	MV = NAP -1.95 m	d.d. 15-okt-2024	d.d. 16-okt-2024	Conus: CP15-CF75SN2 s/n: 1701-3274
Y: 439208.7 m				Conustype: A_c = 1510 mm^2 ; A_s = 19895 mm^2

SONDERING MET PLAATSELIJK KLEEFMETING

TENNET EU-300 TRACE BEVERWIJK - KRIMPEN

Opdracht **2423-243299**
Sondering **KIJ-DIM380 012_004**

2423-243299
KIJ-DIM380 012_004 - 2

GeoVisual 4.4.0 / 01_QcFSClass-R3 / 2024-09-04 10:12:19

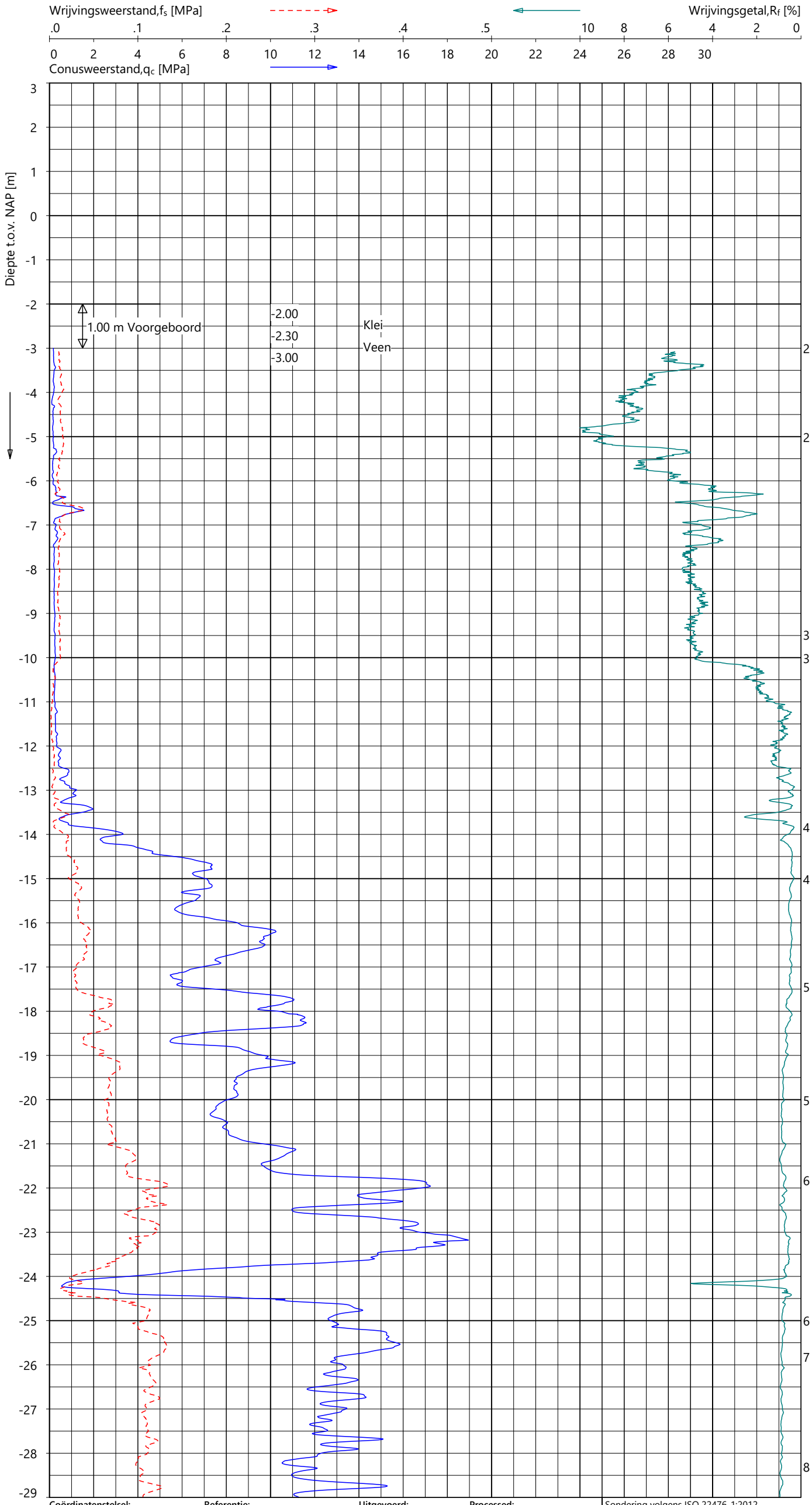

Indicatieve bodembeschrijving

Automatisch gegenereerd uit data van de sondering, geldig onder het grondwaterpeil (Robertson 1990, NL corr.)

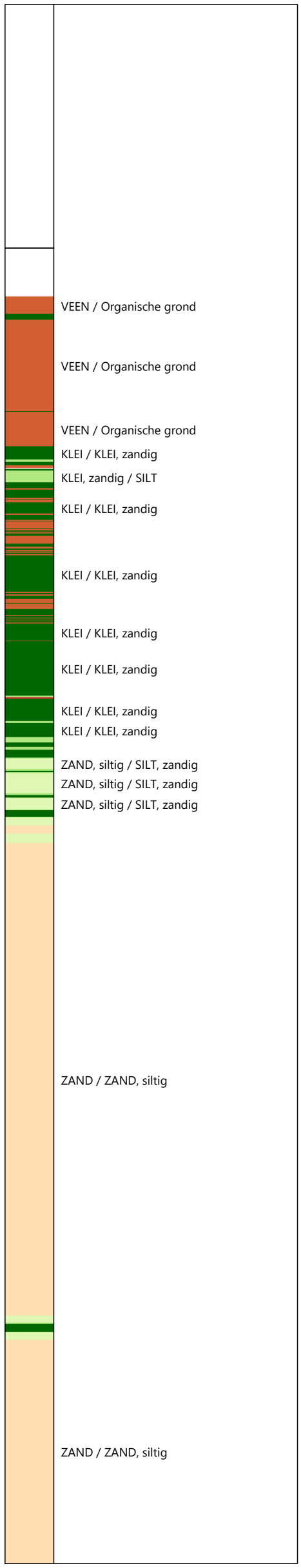

Coördinatenstelsel:	Referentie:	Uitgevoerd:	Processed:
RD	NAP	SBT	LM
X: 105716.6 m	MV = NAP -2.00 m	d.d. 26-aug-2024	d.d. 02-sep-2024
Y: 439403.6 m			

Sondering volgens ISO 22476-1:2012
Toepassingsklasse 2. Test type TE2
Conus: CP15-CF75PB1SN2 s/n: 1701-2648
Conustype: A_c = 1510 mm² ; A_s = 19895 mm²

SONDERING MET PLAATSELIJK KLEEFMETING

TENNET EU-300 TRACE BEVERWIJK - KRIMPEN

Opdracht 2423-243299
Sondering KIJ-DIM380 013_001

2423-243299
KIJ-DIM380 013_001 - 1

GeoVisual 4.4.0 / 01_QcFSClass-R3 / 2024-09-04 10:12:19

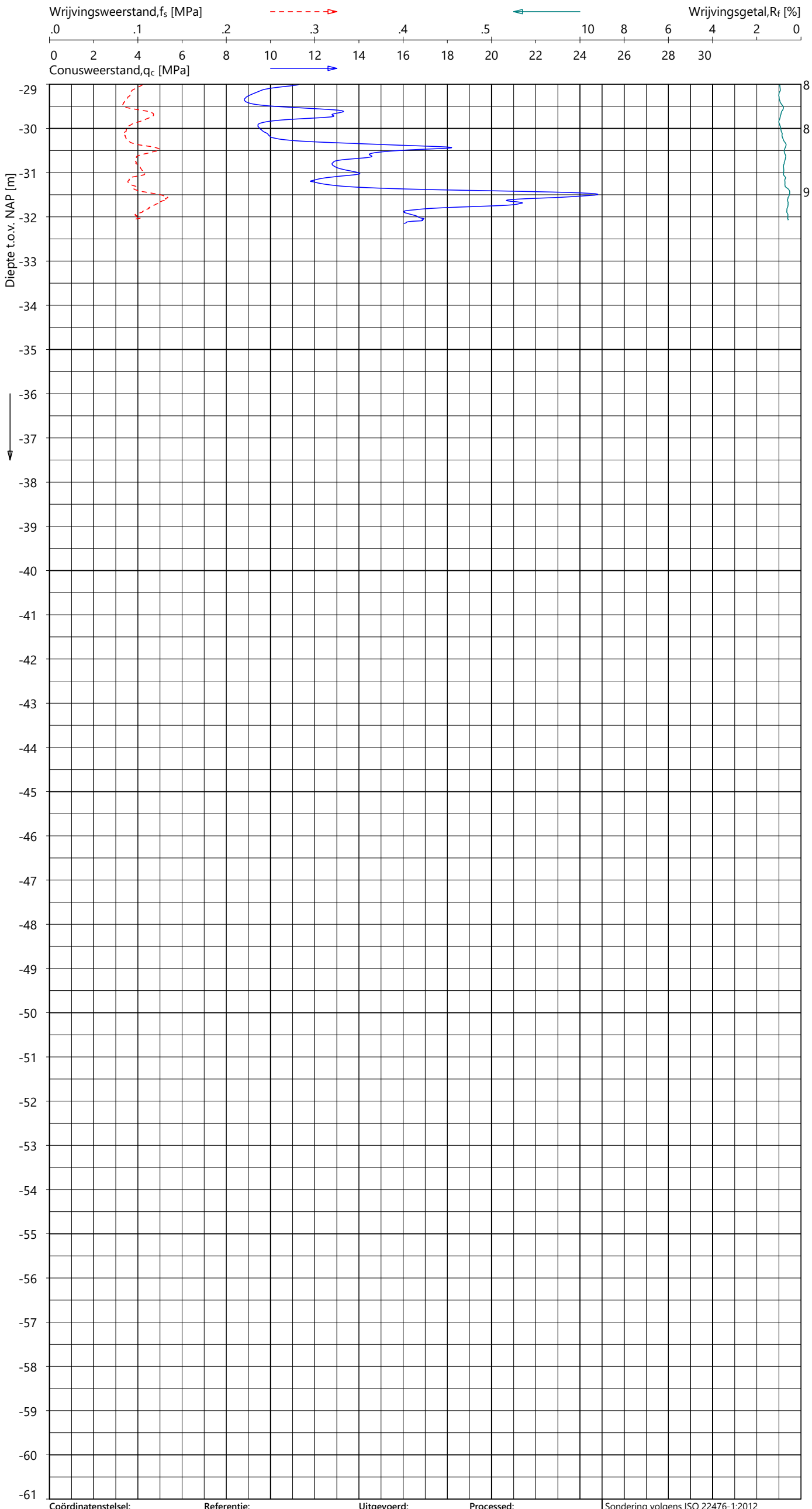

Indicatieve bodembeschrijving

Automatisch gegenereerd uit data van de sondering, geldig onder het grondwaterpeil (Robertson 1990, NL corr.)

ZAND / ZAND, siltig

Coördinatenstelsel:	Referentie:	Uitgevoerd:	Processed:	
RD	NAP	SBT	LM	Sondering volgens ISO 22476-1:2012
X: 105716.6 m	MV = NAP -2.00 m	d.d. 26-aug-2024	d.d. 02-sep-2024	Toepassingsklasse 2. Test type TE2
Y: 439403.6 m				Conus: CP15-CF75PB1SN2 s/n: 1701-2648
				Conustype: A_c = 1510 mm^2 ; A_s = 19895 mm^2

SONDERING MET PLAATSELIJK KLEEFMETING

TENNET EU-300 TRACE BEVERWIJK - KRIMPEN

Opdracht 2423-243299
Sondering KIJ-DIM380 013_001

2423-243299
KIJ-DIM380 013_001 - 2

GeoVisual 4.4.0 / 02_QcU2BqClass-R3 / 2024-09-04 10:15:31

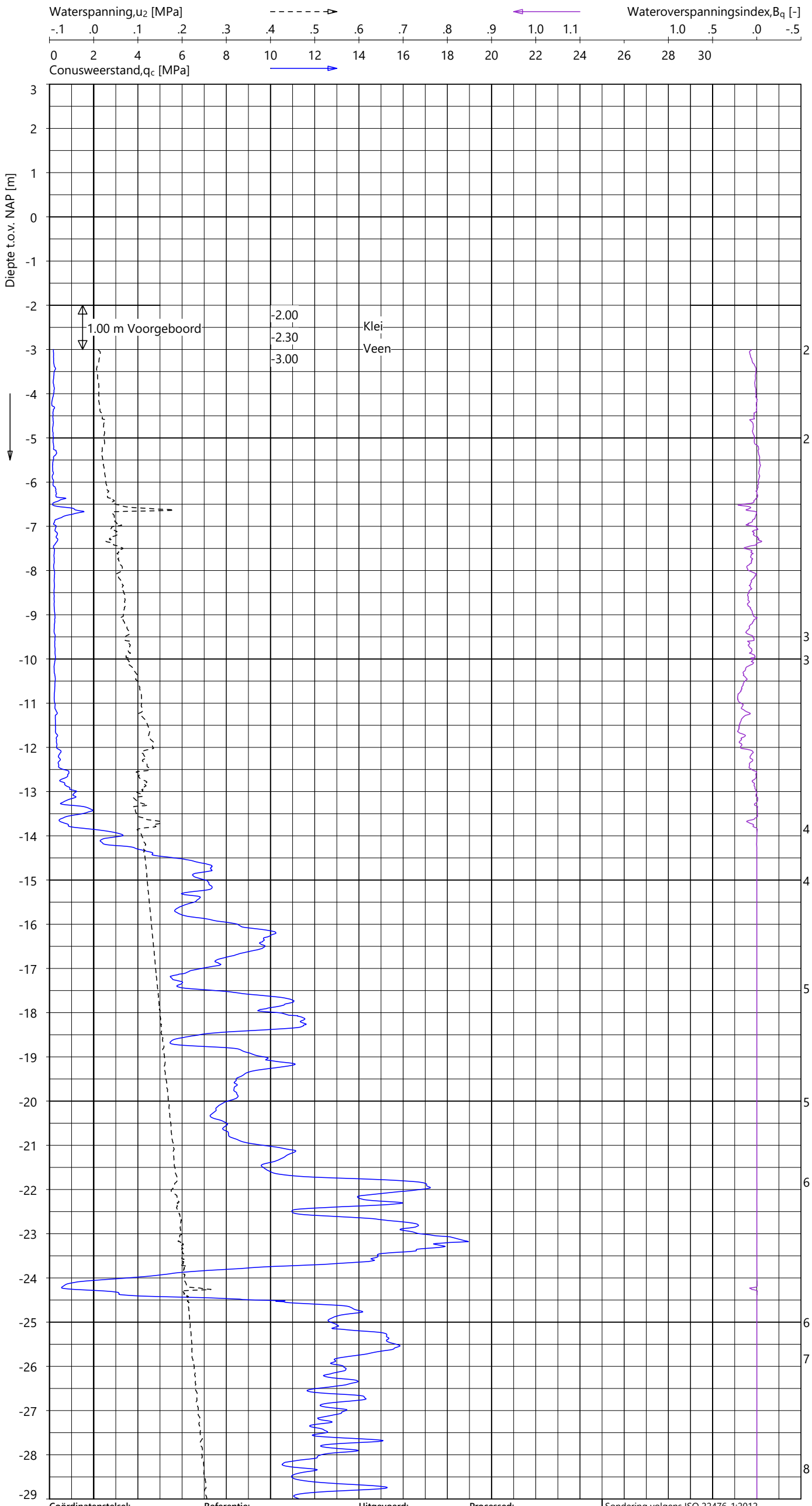

Indicatieve bodembeschrijving

Automatisch gegenereerd uit data van de sondering, geldig onder het grondwaterpeil (Robertson 1990, NL corr.)

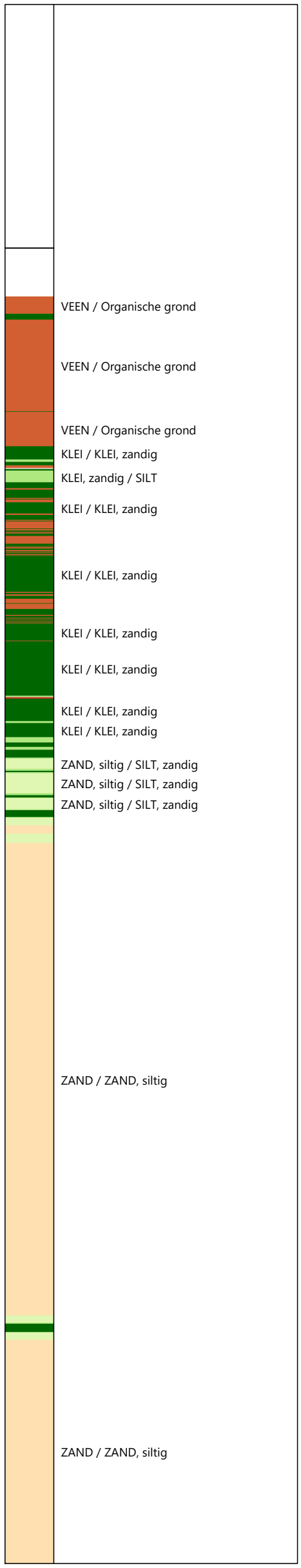

Coördinatenstelsel:	Referentie:	Uitgevoerd:	Processed:
RD	NAP	SBT	LM
X: 105716.6 m	MV = NAP -2.00 m	d.d. 26-aug-2024	d.d. 02-sep-2024
Y: 439403.6 m			

Sondering volgens ISO 22476-1:2012
Toepassingsklasse 2. Test type TE2
Conus: CP15-CF75PB1SN2 s/n: 1701-2648
Conustype: A_c = 1510 mm² ; A_s = 19895 mm²

SONDERING MET WATERSPANNINGSMETING

TENNET EU-300 TRACE BEVERWIJK - KRIMPEN

Opdracht 2423-243299
Sondering KIJ-DIM380 013_001

2423-243299
KIJ-DIM380 013_001 - 1

GeoVisual 4.4.0 / 02_QcU2BqClass-R3 / 2024-09-04 10:15:31

2423-243299

KIJ-DIM380 013_001 - 2

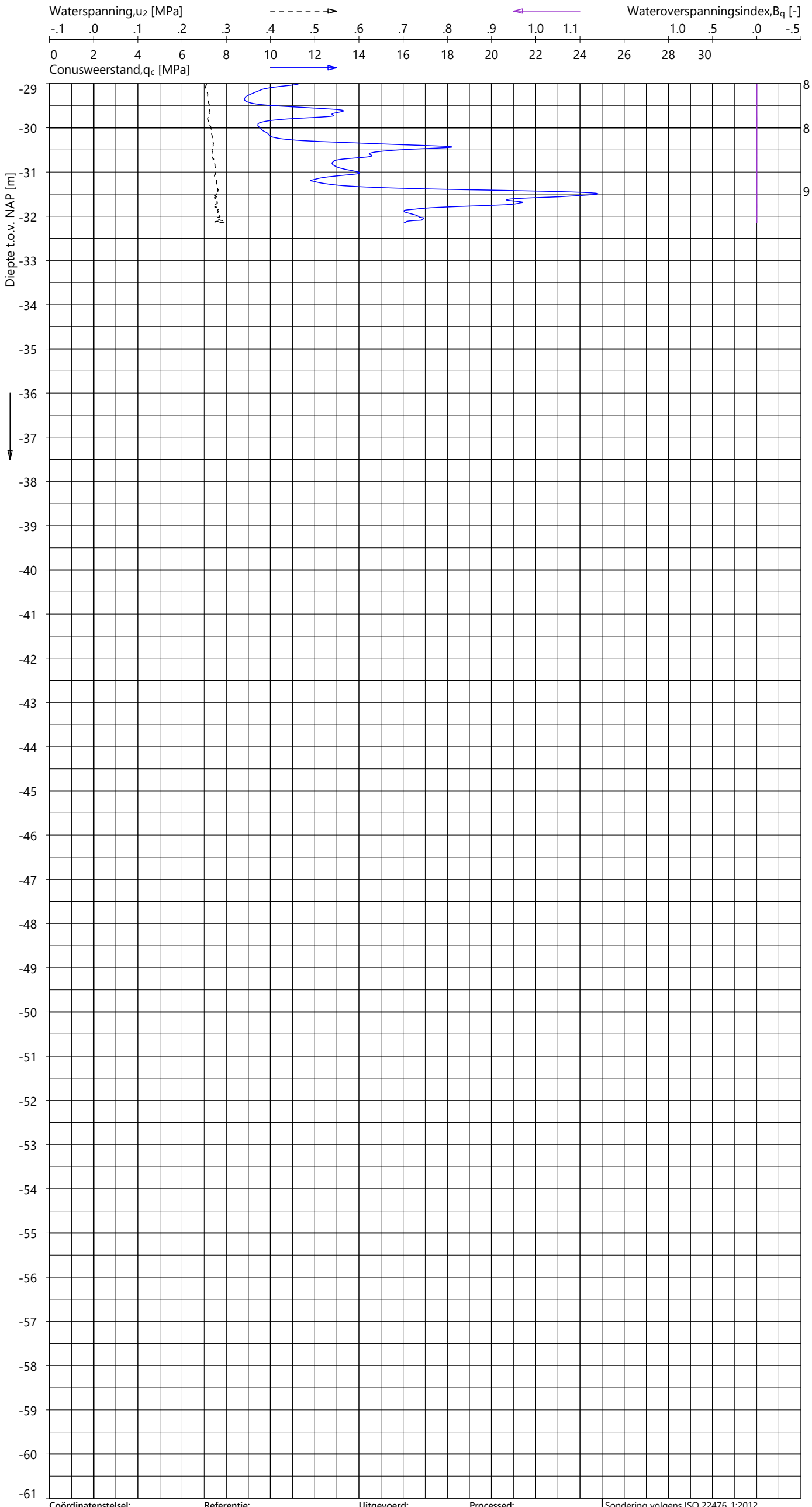

Indicatieve bodembeschrijving

Automatisch gegenereerd uit data van de sondering, geldig onder het grondwaterpeil (Robertson 1990, NL corr.)

ZAND / ZAND, siltig

Coördinatenstelsel:	Referentie:	Uitgevoerd:	Processed:	
RD	NAP	SBT	LM	Sondering volgens ISO 22476-1:2012
X: 105716.6 m	MV = NAP -2.00 m	d.d. 26-aug-2024	d.d. 02-sep-2024	Toepassingsklasse 2. Test type TE2
Y: 439403.6 m				Conus: CP15-CF75PB1SN2 s/n: 1701-2648
				Conustype: A_c = 1510 mm^2 ; A_s = 19895 mm^2

SONDERING MET WATERSPANNINGSMETING

TENNET EU-300 TRACE BEVERWIJK - KRIMPEN

Opdracht 2423-243299
Sondering KIJ-DIM380 013_001

FUGRO

GeoVisual 4.4.0 / 01_QcFSClass-R3 / 2024-09-04 10:12:18

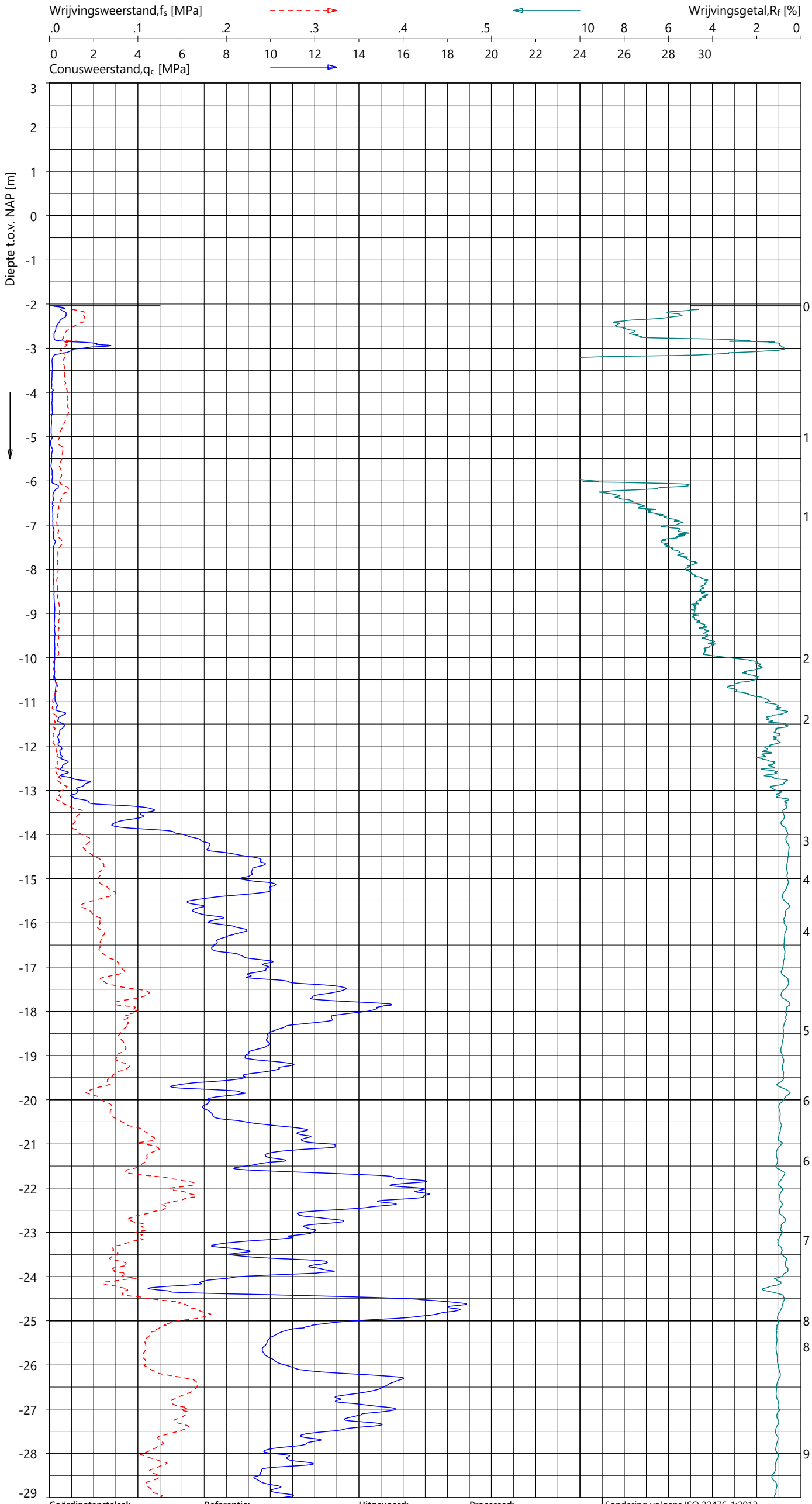

Indicatieve bodembeschrijving

Automatisch gegenereerd uit data van de sondering, geldig onder het grondwaterpeil (Robertson 1990, NL corr.)

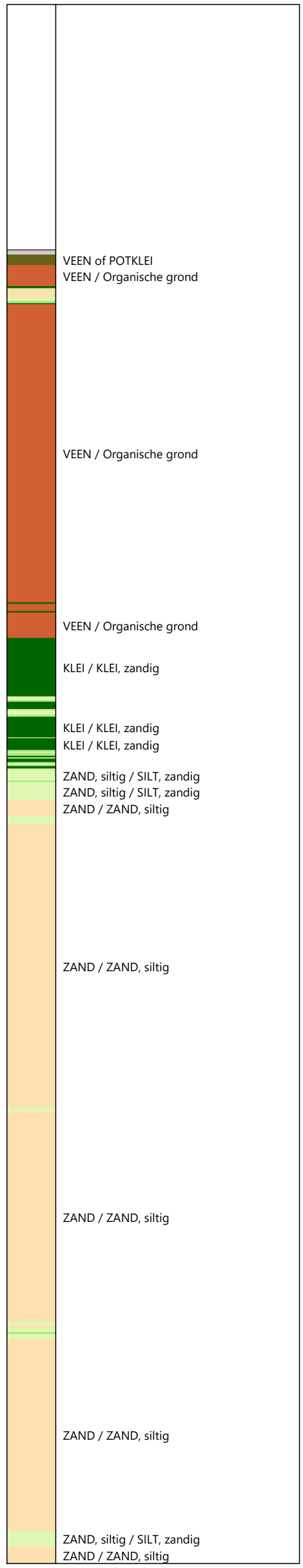

Coördinatenstelsel:	Referentie:	Uitgevoerd:	Processed:
RD	NAP	SBT	LM
X: 105721.2 m	MV = NAP -2.04 m	d.d. 26-aug-2024	d.d. 02-sep-2024
Y: 439390.8 m			

Sondering volgens ISO 22476-1:2012
Toepassingsklasse 2. Test type TE1
Conus: CP15-CF75SN2 s/n: 1701-3105
Conustype: A_c = 1510 mm^2 ; A_s = 19895 mm^2

SONDERING MET PLAATSELIJK KLEEFMETING

TENNET EU-300 TRACE BEVERWIJK - KRIMPEN

Opdracht 2423-243299
Sondering KIJ-DIM380 013_002

2423-243299
KIJ-DIM380 013_002 - 1

GeoVisual 4.4.0 / 01_QcFSClass-R3 / 2024-09-04 10:12:18

2423-243299

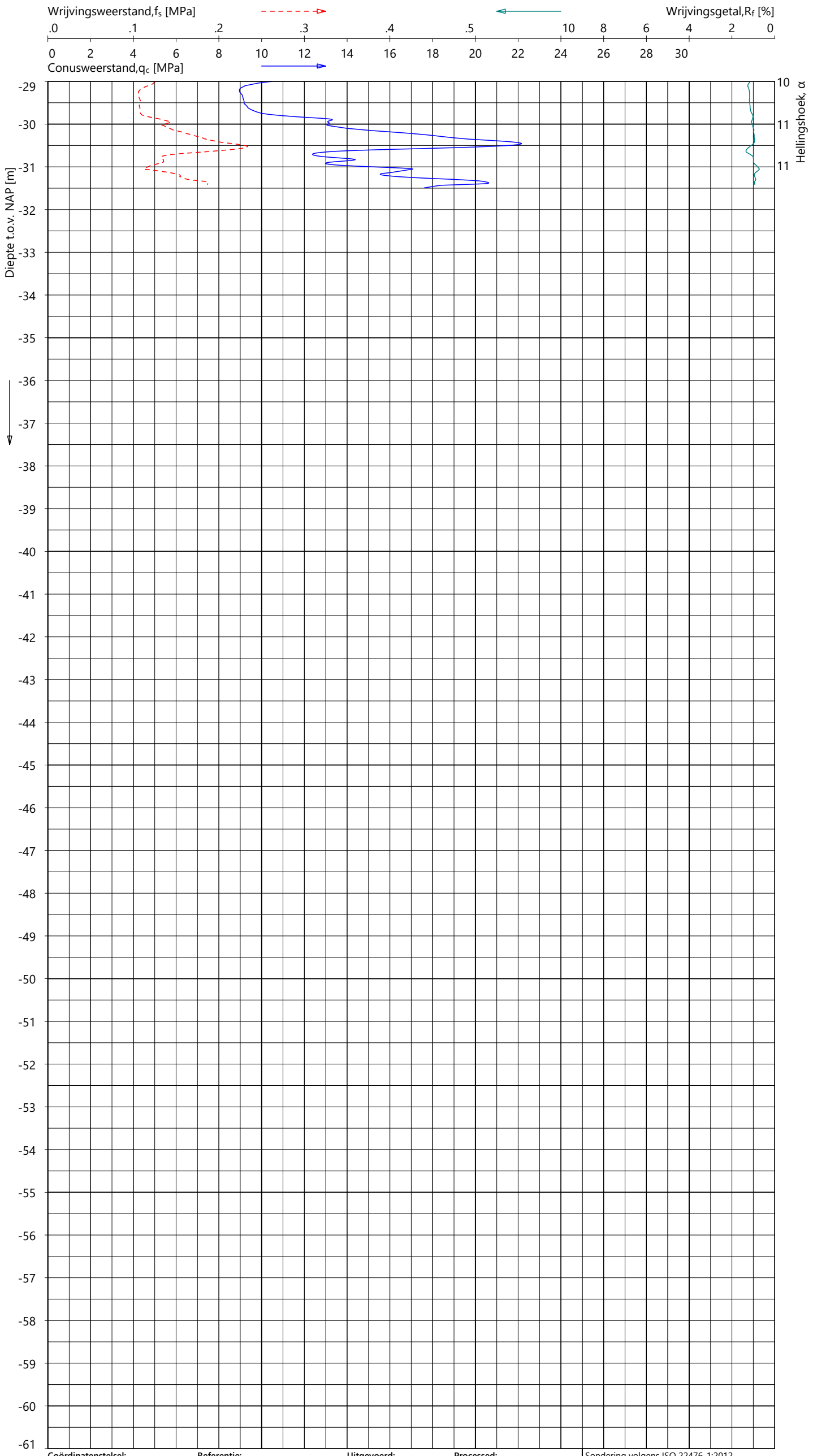

Indicatieve bodembeschrijving

Automatisch gegenereerd uit data van de sondering, geldig onder het grondwaterpeil (Robertson 1990, NL corr.)

- ZAND, siltig / SILT, zandig
- ZAND / ZAND, siltig

Coördinatenstelsel:	**Referentie:**	**Uitgevoerd:**	**Processed:**
RD	NAP	SBT	LM
X: 105721.2 m	MV = NAP -2.04 m	d.d. 26-aug-2024	d.d. 02-sep-2024
Y: 439390.8 m			

Sondering volgens ISO 22476-1:2012
Toepassingsklasse 2. Test type TE1
Conus: CP15-CF75SN2 s/n: 1701-3105
Conustype: A_c = 1510 mm^2 ; A_s = 19895 mm^2

SONDERING MET PLAATSELIJK KLEEFMETING

TENNET EU-300 TRACE BEVERWIJK - KRIMPEN

Opdracht **2423-243299**
Sondering **KIJ-DIM380 013_002**

KIJ-DIM380 013_002 - 2

GeoVisual 4.4.0 / 01_QcFSClass-R3 / 2024-09-04 10:12:19

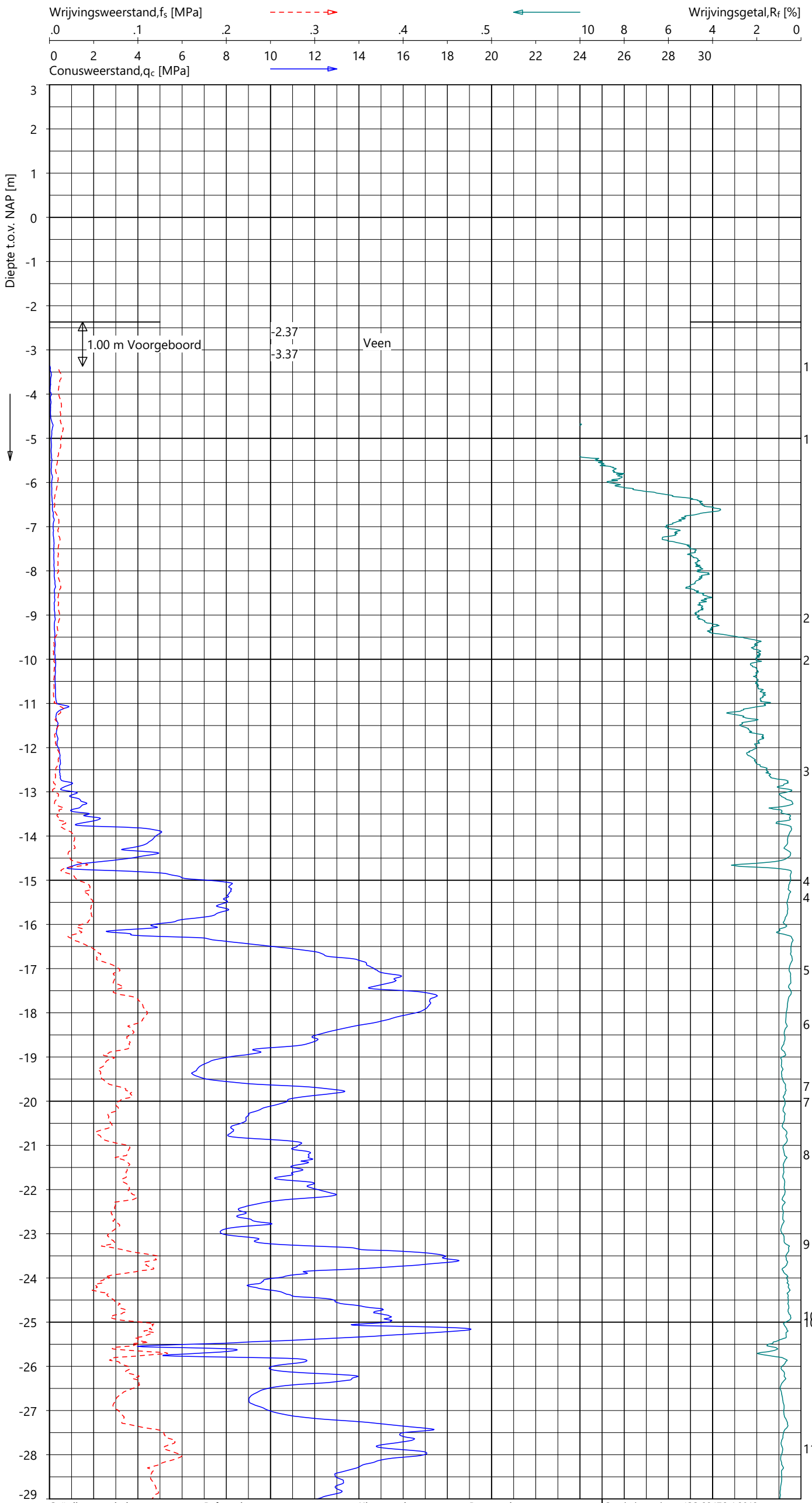

Indicatieve bodembeschrijving

Automatisch gegenereerd uit data van de sondering, geldig onder het grondwaterpeil (Robertson 1990, NL corr.)

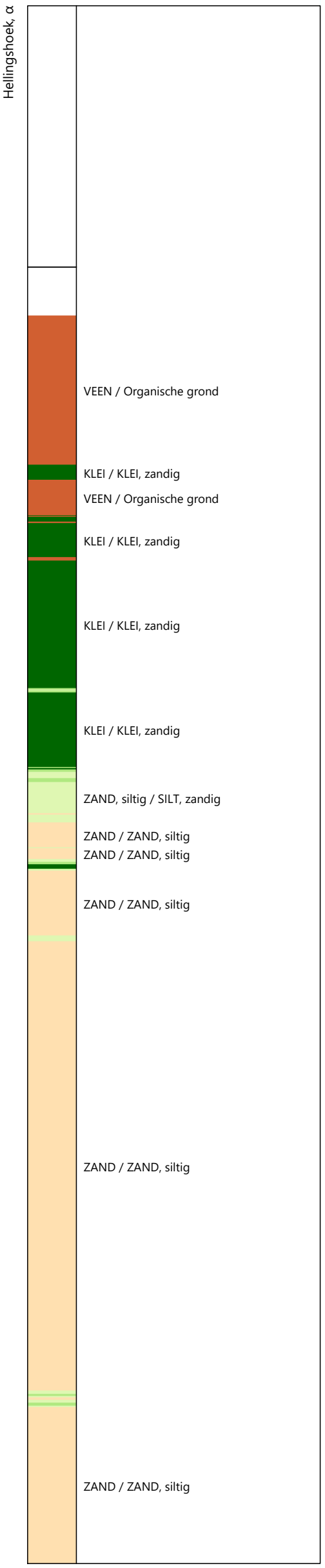

Coördinatenstelsel:	Referentie:	Uitgevoerd:	Processed:
RD	NAP	SBT	LM
X: 105984.4 m	MV = NAP -2.37 m	d.d. 27-aug-2024	d.d. 02-sep-2024
Y: 439683.3 m			

Sondering volgens ISO 22476-1:2012
Toepassingsklasse 2. Test type TE2
Conus: CP15-CF75PB1SN2 s/n: 1701-3388
Conustype: A_c = 1510 mm^2 ; A_s = 19895 mm^2

SONDERING MET PLAATSELIJK KLEEFMETING

TENNET EU-300 TRACE BEVERWIJK - KRIMPEN

Opdracht 2423-243299
Sondering KIJ-DIM380 014_001

2423-243299
KIJ-DIM380 014_001 - 1

GeoVisual 4.4.0 / 01_QcFSClass-R3 / 2024-09-04 10:12:19

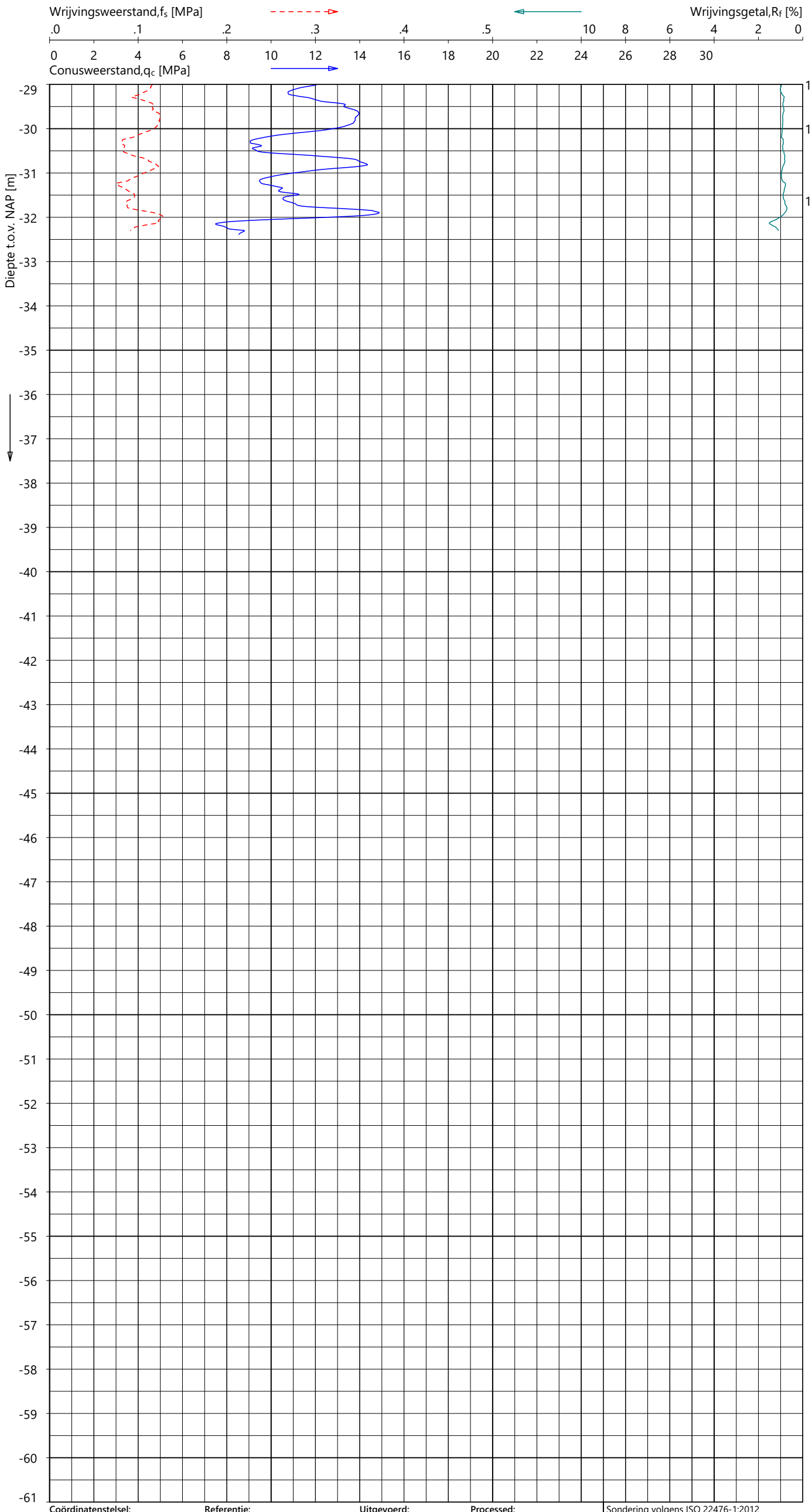

Indicatieve bodembeschrijving

Automatisch gegenereerd uit data van de sondering, geldig onder het grondwaterpeil (Robertson 1990, NL corr.)

ZAND / ZAND, siltig

ZAND, siltig / SILT, zandig

Coördinatenstelsel:	**Referentie:**	**Uitgevoerd:**	**Processed:**
RD	NAP	SBT	LM
X: 105984.4 m	MV = NAP -2.37 m	d.d. 27-aug-2024	d.d. 02-sep-2024
Y: 439683.3 m			

Sondering volgens ISO 22476-1:2012
Toepassingsklasse 2. Test type TE2
Conus: CP15-CF75PB1SN2 s/n: 1701-3388
Conustype: A_c = 1510 mm^2 ; A_s = 19895 mm^2

SONDERING MET PLAATSELIJK KLEEFMETING

TENNET EU-300 TRACE BEVERWIJK - KRIMPEN

Opdracht **2423-243299**
Sondering **KIJ-DIM380 014_001**

2423-243299
KIJ-DIM380 014_001 - 2

GeoVisual 4.4.0 / 02_QcU2BqClass-R3 / 2024-09-04 10:15:31

2423-243299

KIJ-DIM380 014_001 - 1

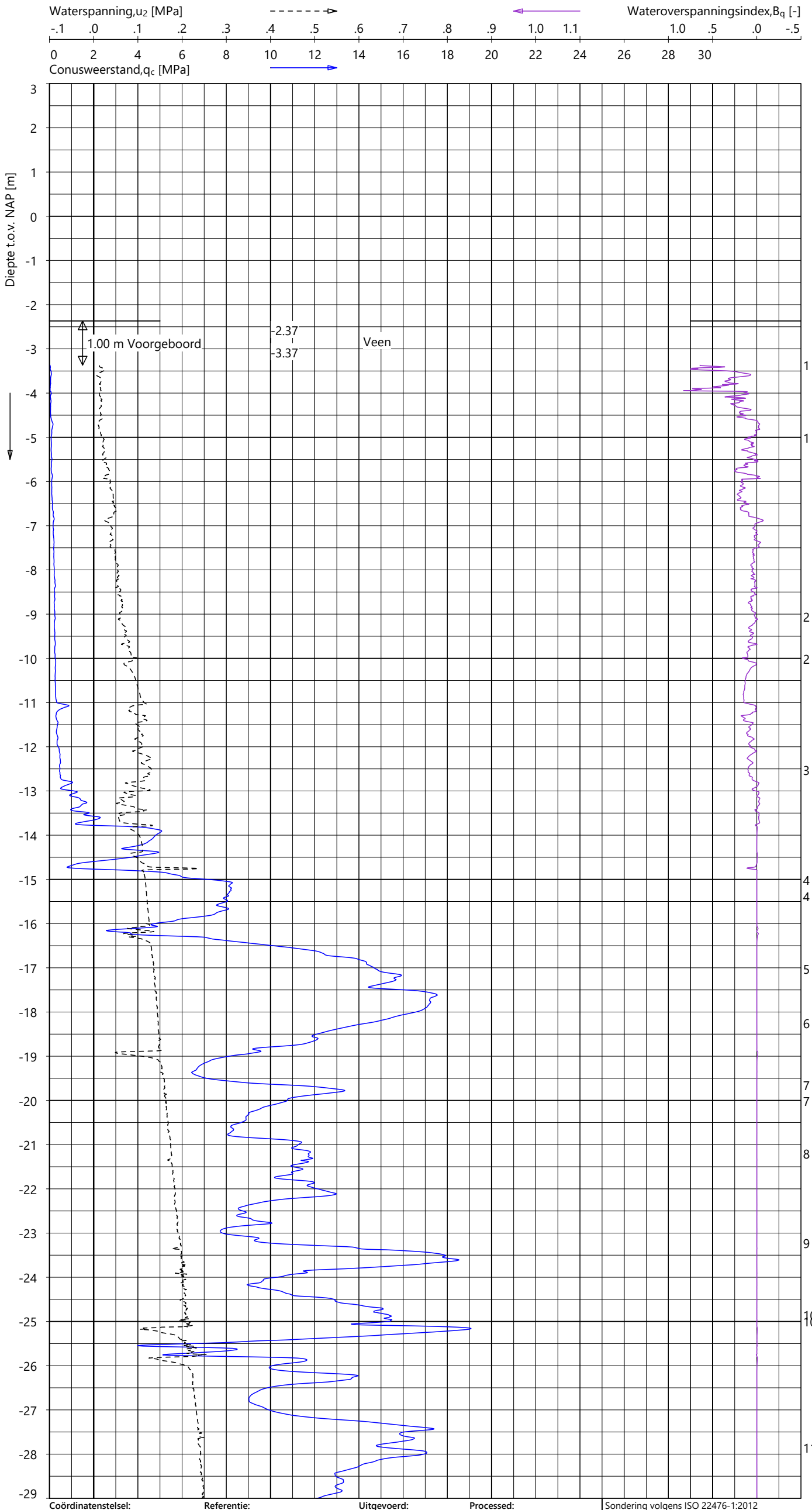

Indicatieve bodembeschrijving

Automatisch gegenereerd uit data van de sondering, geldig onder het grondwaterpeil (Robertson 1990, NL corr.)

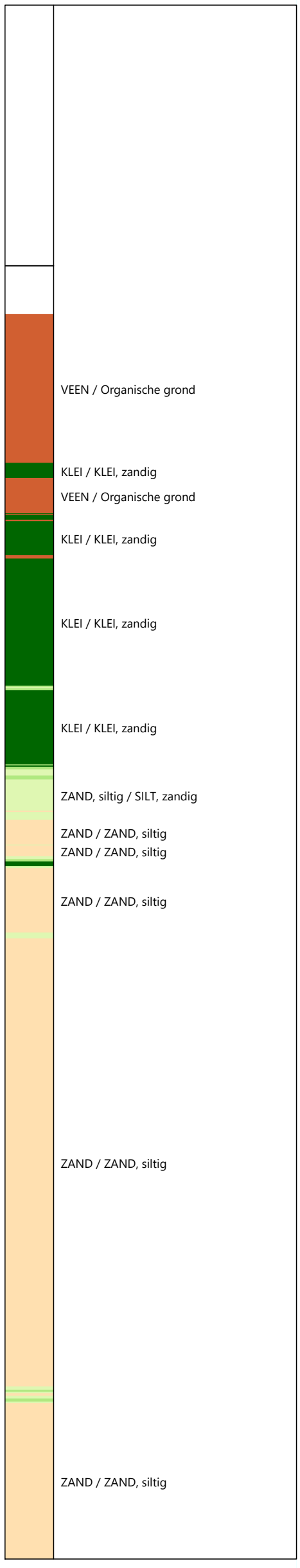

Coördinatenstelsel:	Referentie:	Uitgevoerd:	Processed:
RD	NAP	SBT	LM
X: 105984.4 m	MV = NAP -2.37 m	d.d. 27-aug-2024	d.d. 02-sep-2024
Y: 439683.3 m			

Sondering volgens ISO 22476-1:2012
Toepassingsklasse 2. Test type TE2
Conus: CP15-CF75PB1SN2 s/n: 1701-3388
Conustype: A_c = 1510 mm² ; A_s = 19895 mm²

SONDERING MET WATERSPANNINGSMETING

TENNET EU-300 TRACE BEVERWIJK - KRIMPEN

Opdracht **2423-243299**
Sondering **KIJ-DIM380 014_001**

FUGRO

GeoVisual 4.4.0 / 02_QcU2BqClass-R3 / 2024-09-04 10:15:31

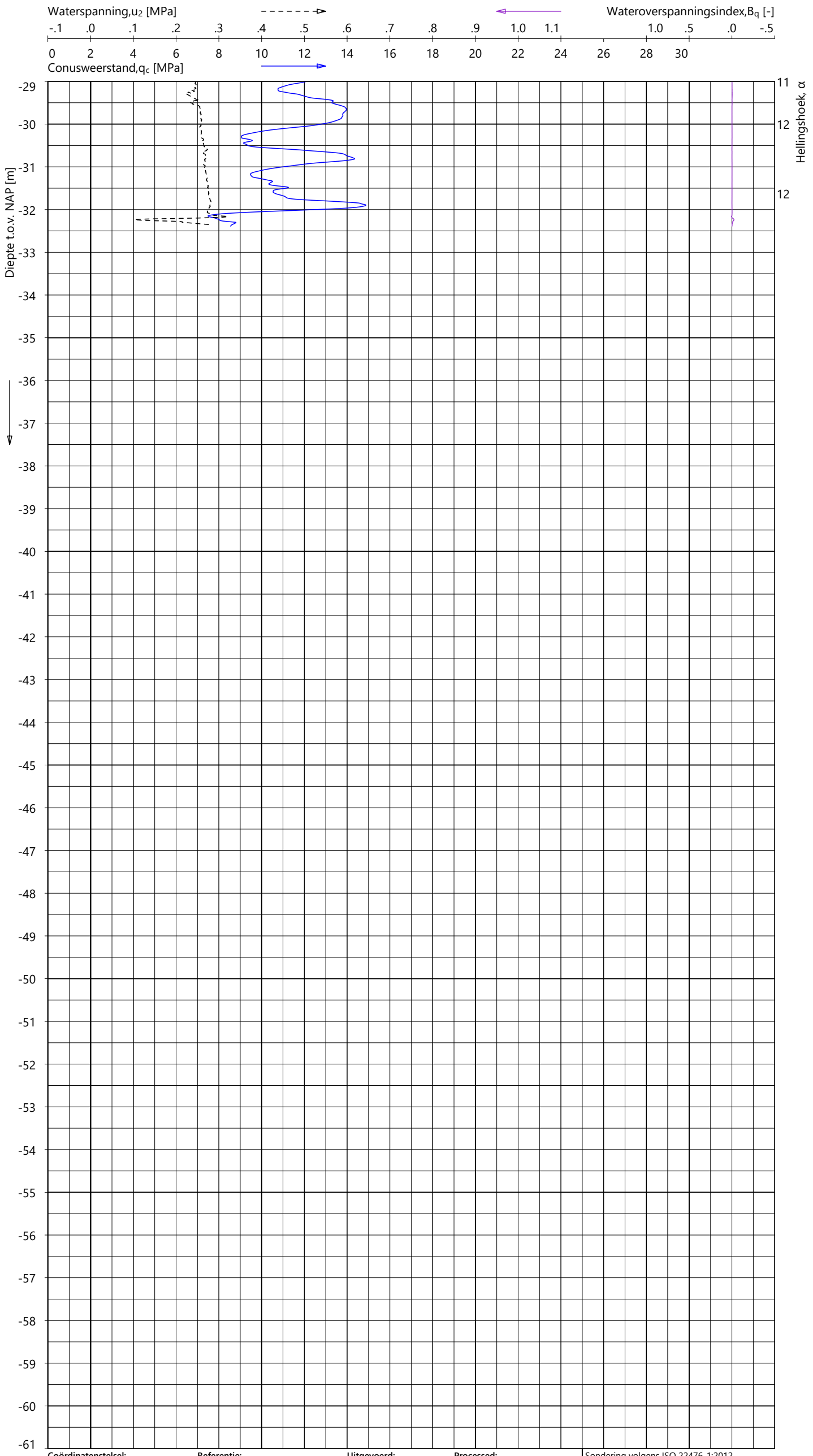

Indicatieve bodembeschrijving

Automatisch gegenereerd uit data van de sondering, geldig onder het grondwaterpeil (Robertson 1990, NL corr.)

ZAND / ZAND, siltig

ZAND, siltig / SILT, zandig

Coördinatenstelsel:	Referentie:	Uitgevoerd:	Processed:	
RD	NAP	SBT	LM	Sondering volgens ISO 22476-1:2012
X: 105984.4 m	MV = NAP -2.37 m	d.d. 27-aug-2024	d.d. 02-sep-2024	Toepassingsklasse 2. Test type TE2
Y: 439683.3 m				Conus: CP15-CF75PB1SN2 s/n: 1701-3388
				Conustype: A_c = 1510 mm^2 ; A_s = 19895 mm^2

SONDERING MET WATERSPANNINGSMETING

TENNET EU-300 TRACE BEVERWIJK - KRIMPEN

Opdracht 2423-243299
Sondering KIJ-DIM380 014_001

2423-243299
KIJ-DIM380 014_001 - 2

GeoVisual 4.4.0 / 01_QcFSClass-R3 / 2024-09-04 10:12:20

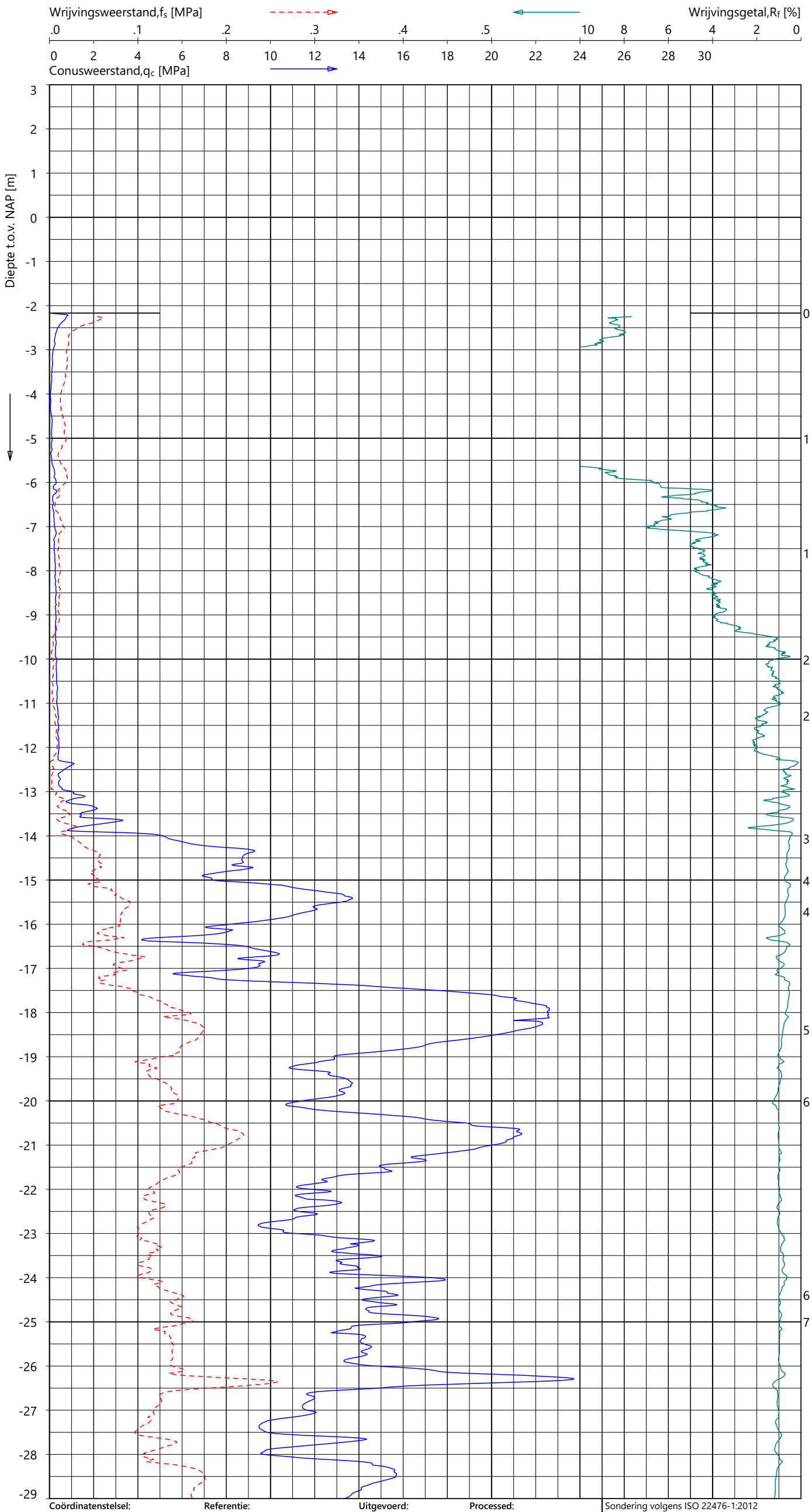

Indicatieve bodembeschrijving

Automatisch gegenereerd uit data van de sondering, geldig onder het grondwaterpeil (Robertson 1990, NL corr.)

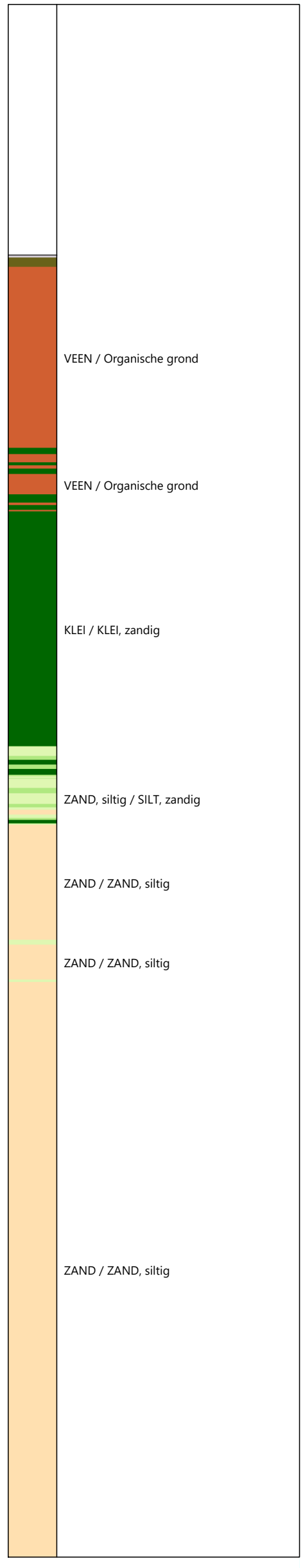

Coördinatenstelsel:	Referentie:	Uitgevoerd:	Processed:
RD	NAP	SBT	LM
X: 105990.8 m	MV = NAP -2.17 m	d.d. 27-aug-2024	d.d. 02-sep-2024
Y: 439667.8 m			

Sondering volgens ISO 22476-1:2012
Toepassingsklasse 2. Test type TE1
Conus: CP15-CF75SN2 s/n: 1701-3105
Conustype: A_c = 1510 mm^2 ; A_s = 19895 mm^2

SONDERING MET PLAATSELIJK KLEEFMETING

TENNET EU-300 TRACE BEVERWIJK - KRIMPEN

Opdracht 2423-243299
Sondering KIJ-DIM380 014_002

2423-243299
KIJ-DIM380 014_002 - 1

GeoVisual 4.4.0 / 01_QcFSClass-R3 / 2024-09-04 10:12:20

2423-243299

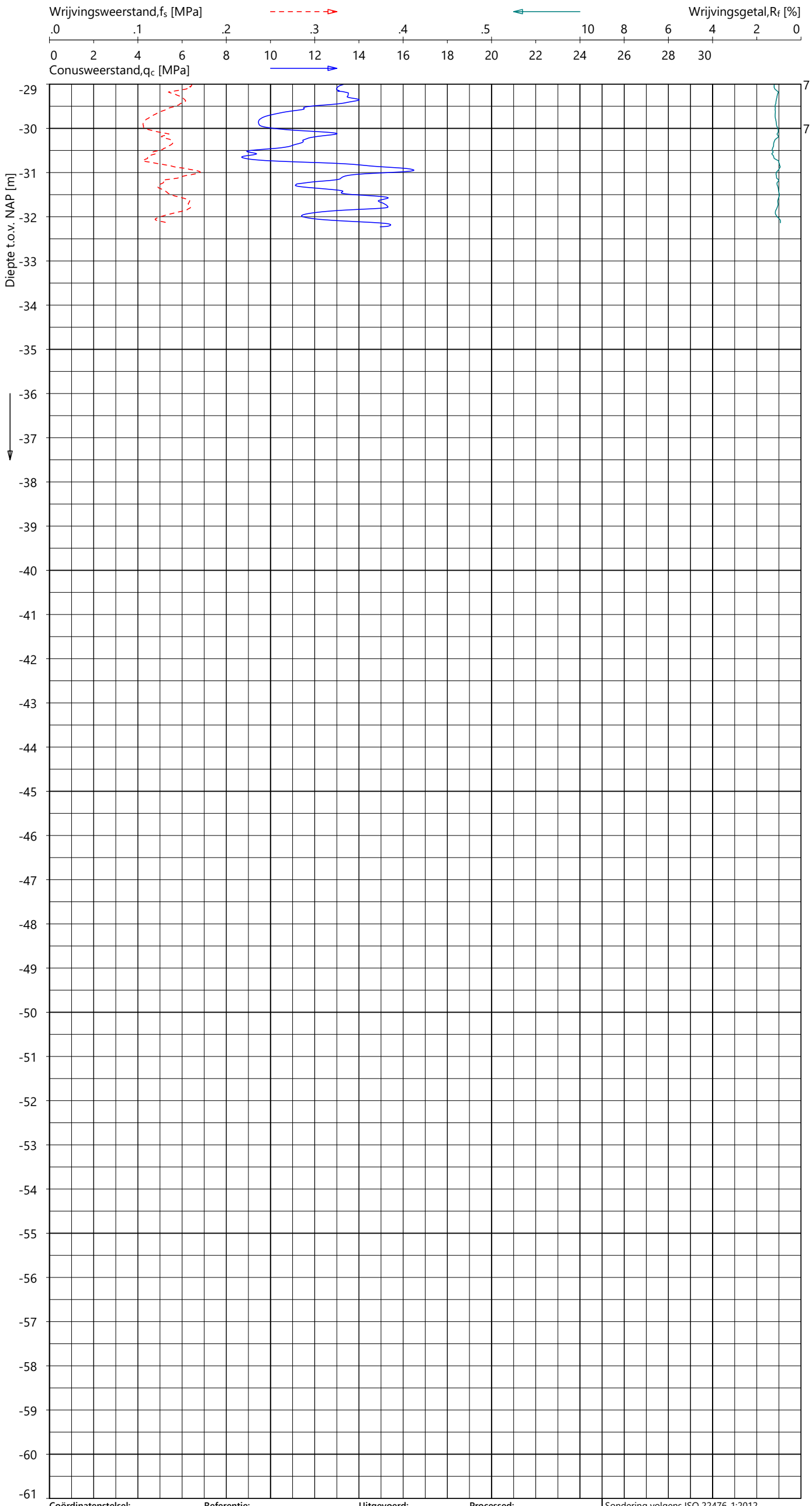

Indicatieve bodembeschrijving

Automatisch gegenereerd uit data van de sondering, geldig onder het grondwaterpeil (Robertson 1990, NL corr.)

- ZAND / ZAND, siltig
- ZAND, siltig / SILT, zandig
- ZAND / ZAND, siltig
- ZAND, siltig / SILT, zandig
- ZAND / ZAND, siltig

Coördinatenstelsel:	Referentie:	Uitgevoerd:	Processed:	
RD	NAP	SBT	LM	Sondering volgens ISO 22476-1:2012
X: 105990.8 m	MV = NAP -2.17 m	d.d. 27-aug-2024	d.d. 02-sep-2024	Toepassingsklasse 2. Test type TE1
Y: 439667.8 m				Conus: CP15-CF75SN2 s/n: 1701-3105
				Conustype: A_c = 1510 mm^2 ; A_s = 19895 mm^2

SONDERING MET PLAATSELIJK KLEEFMETING

TENNET EU-300 TRACE BEVERWIJK - KRIMPEN

Opdracht 2423-243299
Sondering KIJ-DIM380 014_002

KIJ-DIM380 014_002 - 2

GeoVisual 4.4.0 / 01_QcFSClass-R3 / 2024-09-04 10:12:20

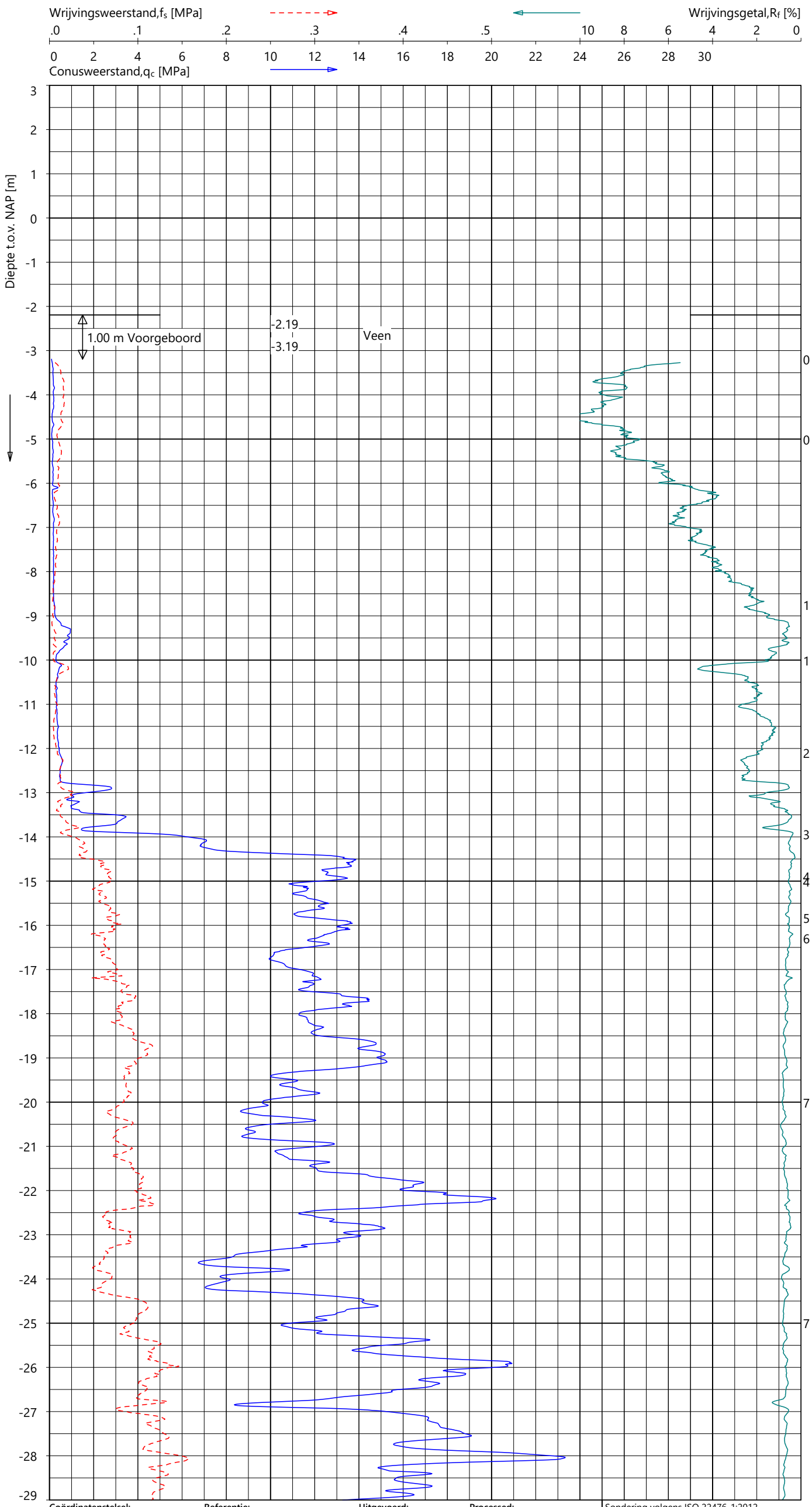

Indicatieve bodembeschrijving

Automatisch gegenereerd uit data van de sondering, geldig onder het grondwaterpeil (Robertson 1990, NL corr.)

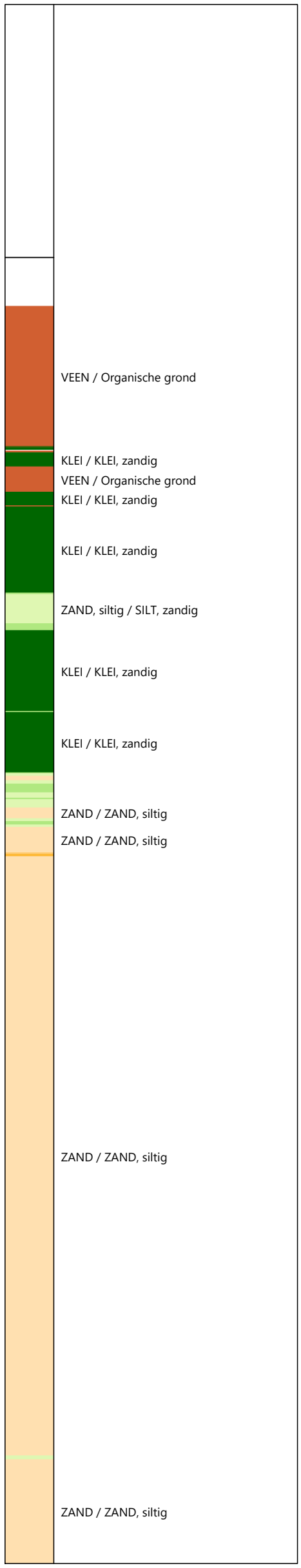

Coördinatenstelsel:	Referentie:	Uitgevoerd:	Processed:
RD	NAP	SBT	LM
X: 106259.6 m	MV = NAP -2.19 m	d.d. 28-aug-2024	d.d. 02-sep-2024
Y: 439967.0 m			

Sondering volgens ISO 22476-1:2012
Toepassingsklasse 2. Test type TE2
Conus: CP15-CF75PB1SN2 s/n: 1701-3388
Conustype: A_c = 1510 mm^2 ; A_s = 19895 mm^2

SONDERING MET PLAATSELIJK KLEEFMETING

TENNET EU-300 TRACE BEVERWIJK - KRIMPEN

Opdracht 2423-243299
Sondering KIJ-DIM380 015_001

2423-243299
KIJ-DIM380 015_001 - 1

GeoVisual 4.4.0 / 01_QcFSClass-R3 / 2024-09-04 10:12:20

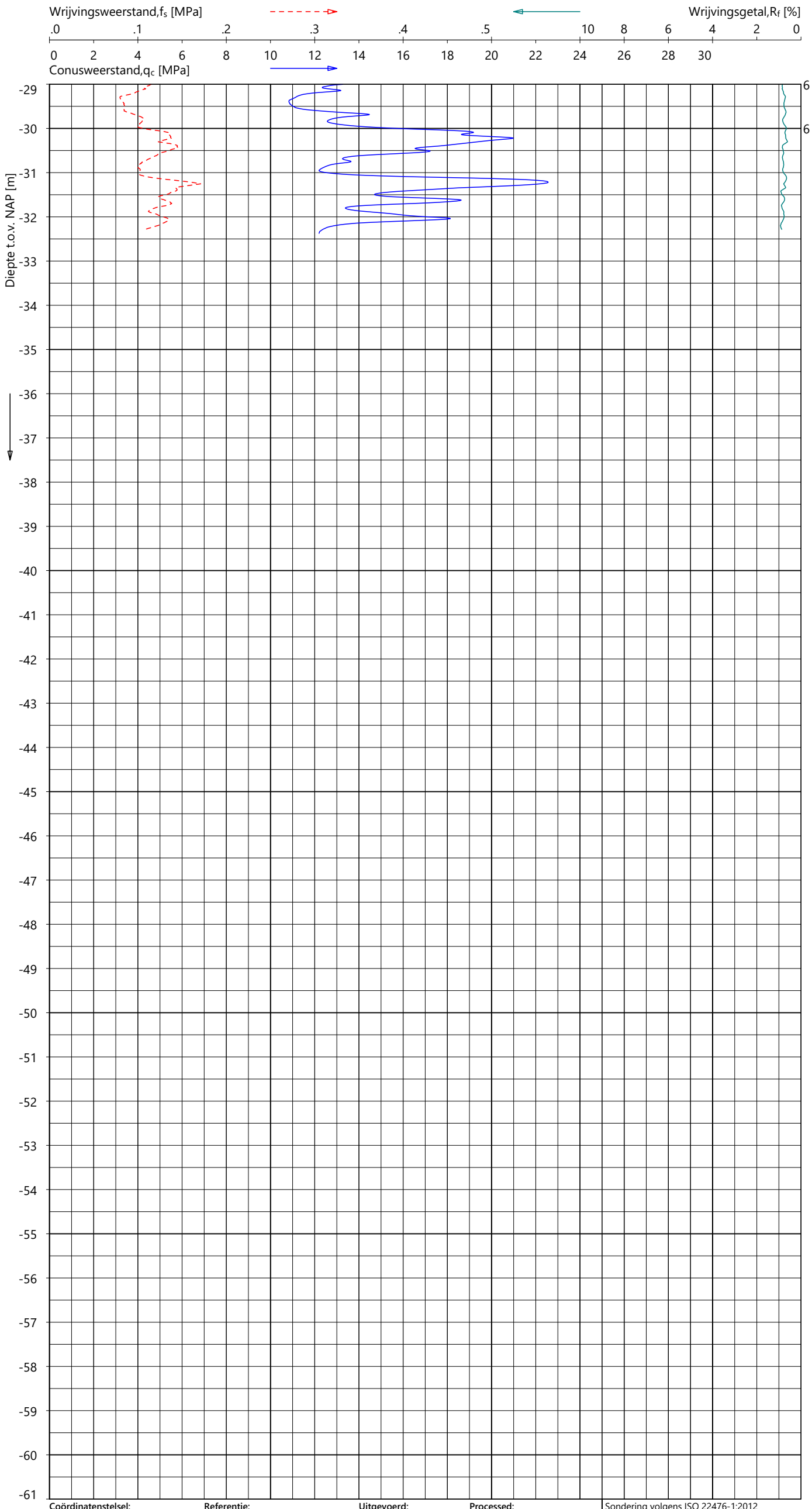

Indicatieve bodembeschrijving

Automatisch gegenereerd uit data van de sondering, geldig onder het grondwaterpeil (Robertson 1990, NL corr.)

ZAND / ZAND, siltig

Coördinatenstelsel:	Referentie:	Uitgevoerd:	Processed:	
RD	NAP	SBT	LM	Sondering volgens ISO 22476-1:2012
X: 106259.6 m	MV = NAP -2.19 m	d.d. 28-aug-2024	d.d. 02-sep-2024	Toepassingsklasse 2. Test type TE2
Y: 439967.0 m				Conus: CP15-CF75PB1SN2 s/n: 1701-3388
				Conustype: A_c = 1510 mm^2 ; A_s = 19895 mm^2

SONDERING MET PLAATSELIJK KLEEFMETING

TENNET EU-300 TRACE BEVERWIJK - KRIMPEN

Opdracht 2423-243299
Sondering KIJ-DIM380 015_001

2423-243299
KIJ-DIM380 015_001 - 2

GeoVisual 4.4.0 / 02_QcU2BqClass-R3 / 2024-09-04 10:15:31

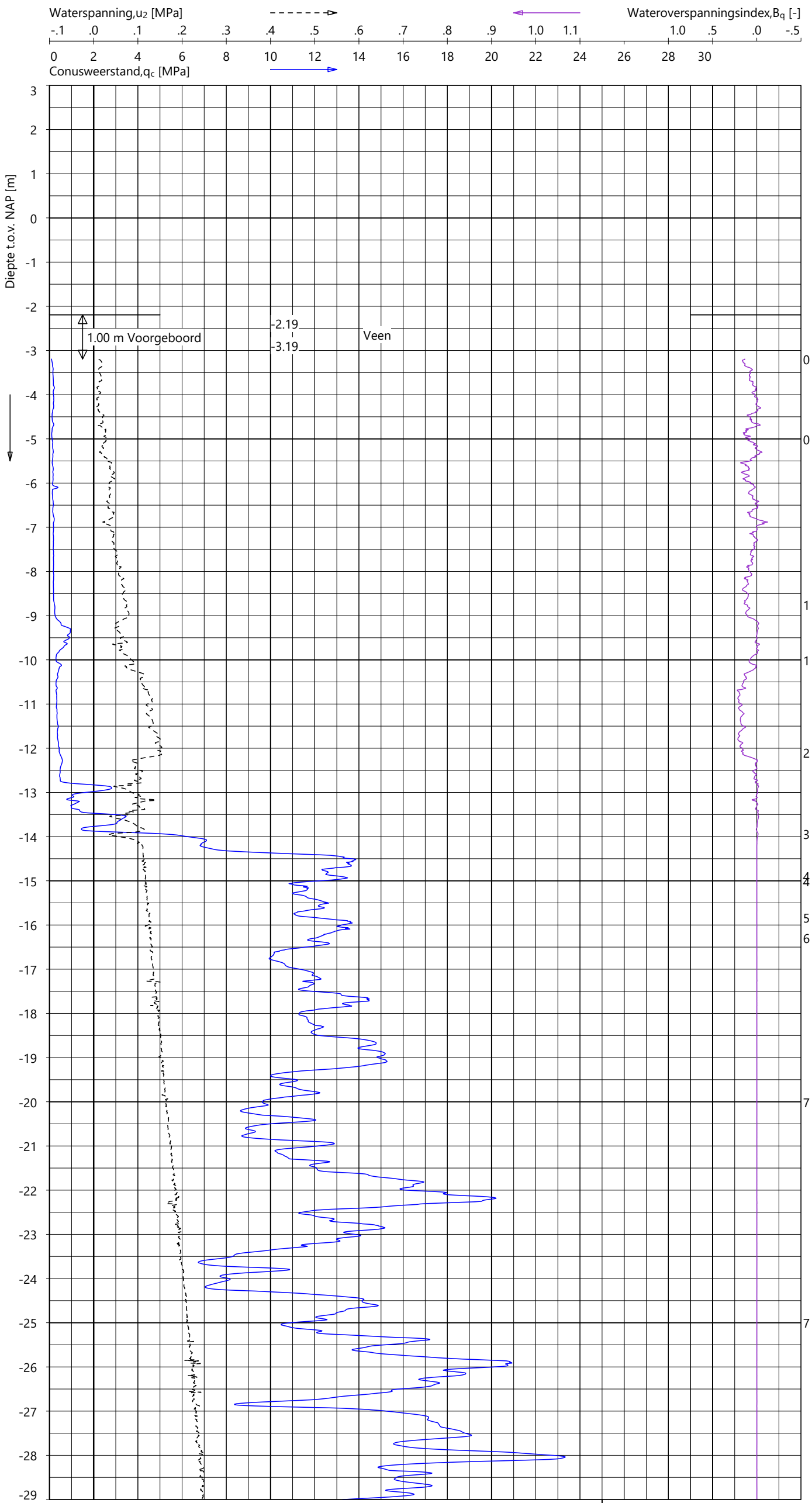

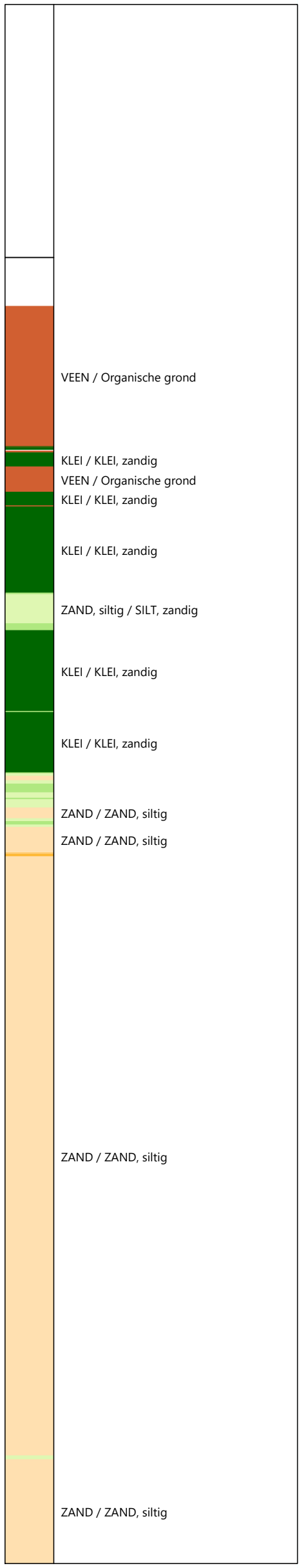

Indicatieve bodembeschrijving

Automatisch gegenereerd uit data van de sondering, geldig onder het grondwaterpeil (Robertson 1990, NL corr.)

Coördinatenstelsel:	Referentie:	Uitgevoerd:	Processed:
RD	NAP	SBT	LM
X: 106259.6 m	MV = NAP -2.19 m	d.d. 28-aug-2024	d.d. 02-sep-2024
Y: 439967.0 m			

Sondering volgens ISO 22476-1:2012
Toepassingsklasse 2. Test type TE2
Conus: CP15-CF75PB1SN2 s/n: 1701-3388
Conustype: A_c = 1510 mm^2 ; A_s = 19895 mm^2

SONDERING MET WATERSPANNINGSMETING

TENNET EU-300 TRACE BEVERWIJK - KRIMPEN

Opdracht 2423-243299
Sondering KIJ-DIM380 015_001

2423-243299
KIJ-DIM380 015_001 - 1

GeoVisual 4.4.0 / 02_QcU2BqClass-R3 / 2024-09-04 10:15:31

2423-243299

KIJ-DIM380 015_001 - 2

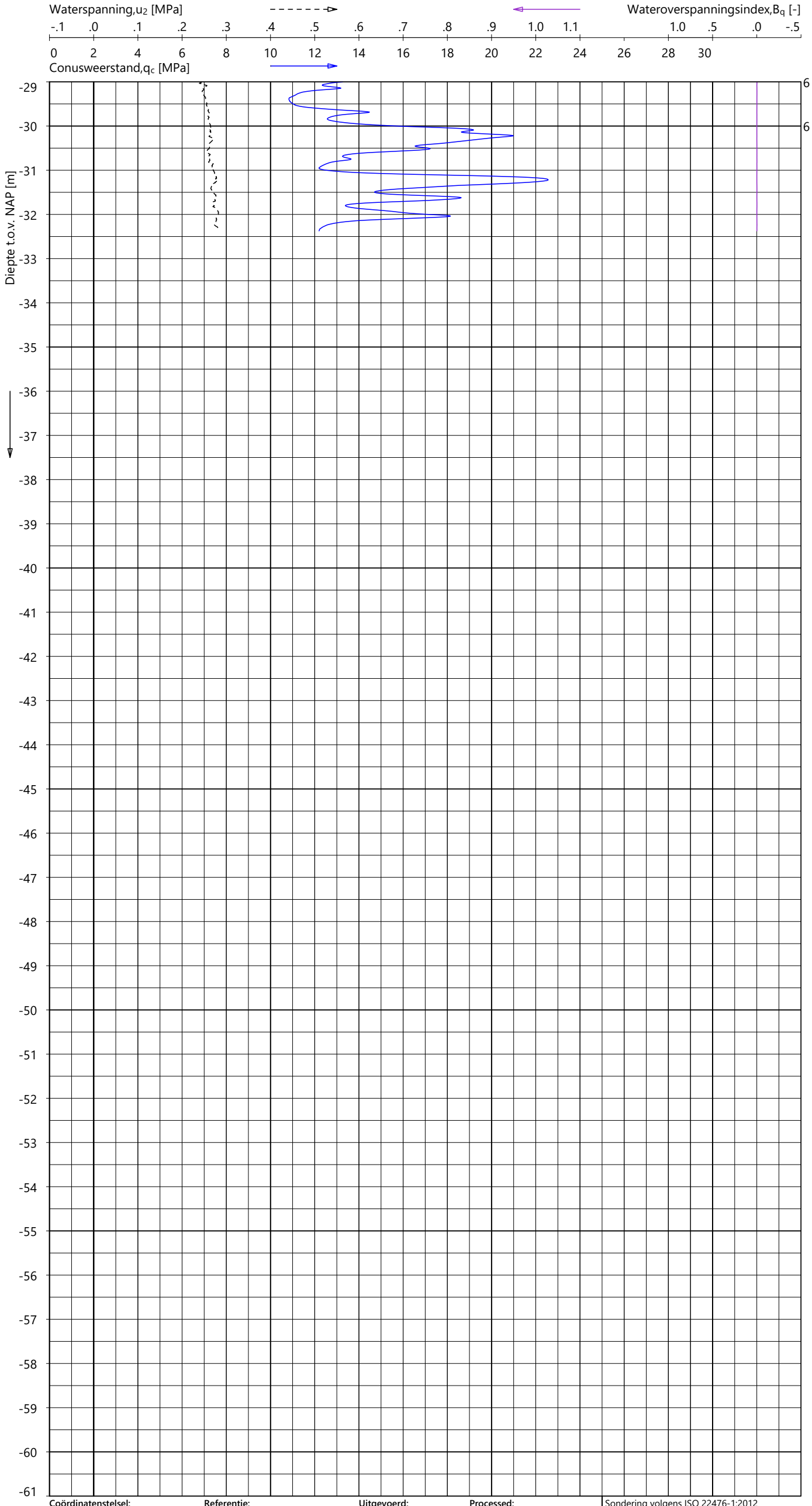

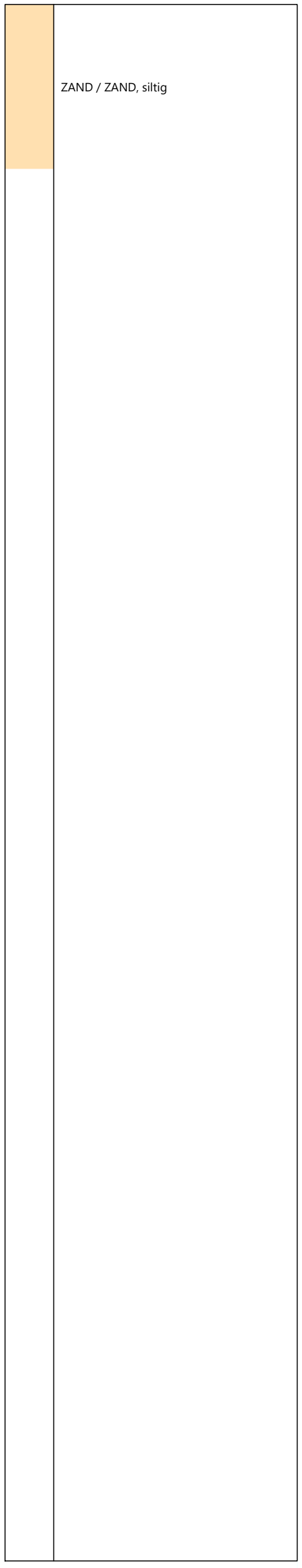

Indicatieve bodembeschrijving

Automatisch gegenereerd uit data van de sondering, geldig onder het grondwaterpeil (Robertson 1990, NL corr.)

Coördinatenstelsel:	**Referentie:**	**Uitgevoerd:**	**Processed:**
RD	NAP	SBT	LM
X: 106259.6 m	MV = NAP -2.19 m	d.d. 28-aug-2024	d.d. 02-sep-2024
Y: 439967.0 m			

Sondering volgens ISO 22476-1:2012
Toepassingsklasse 2. Test type TE2
Conus: CP15-CF75PB1SN2 s/n: 1701-3388
Conustype: A_c = 1510 mm^2 ; A_s = 19895 mm^2

SONDERING MET WATERSPANNINGSMETING

TENNET EU-300 TRACE BEVERWIJK - KRIMPEN

Opdracht **2423-243299**
Sondering **KIJ-DIM380 015_001**

FUGRO

GeoVisual 4.4.0 / 01_QcFSClass-R3 / 2024-09-04 10:12:18

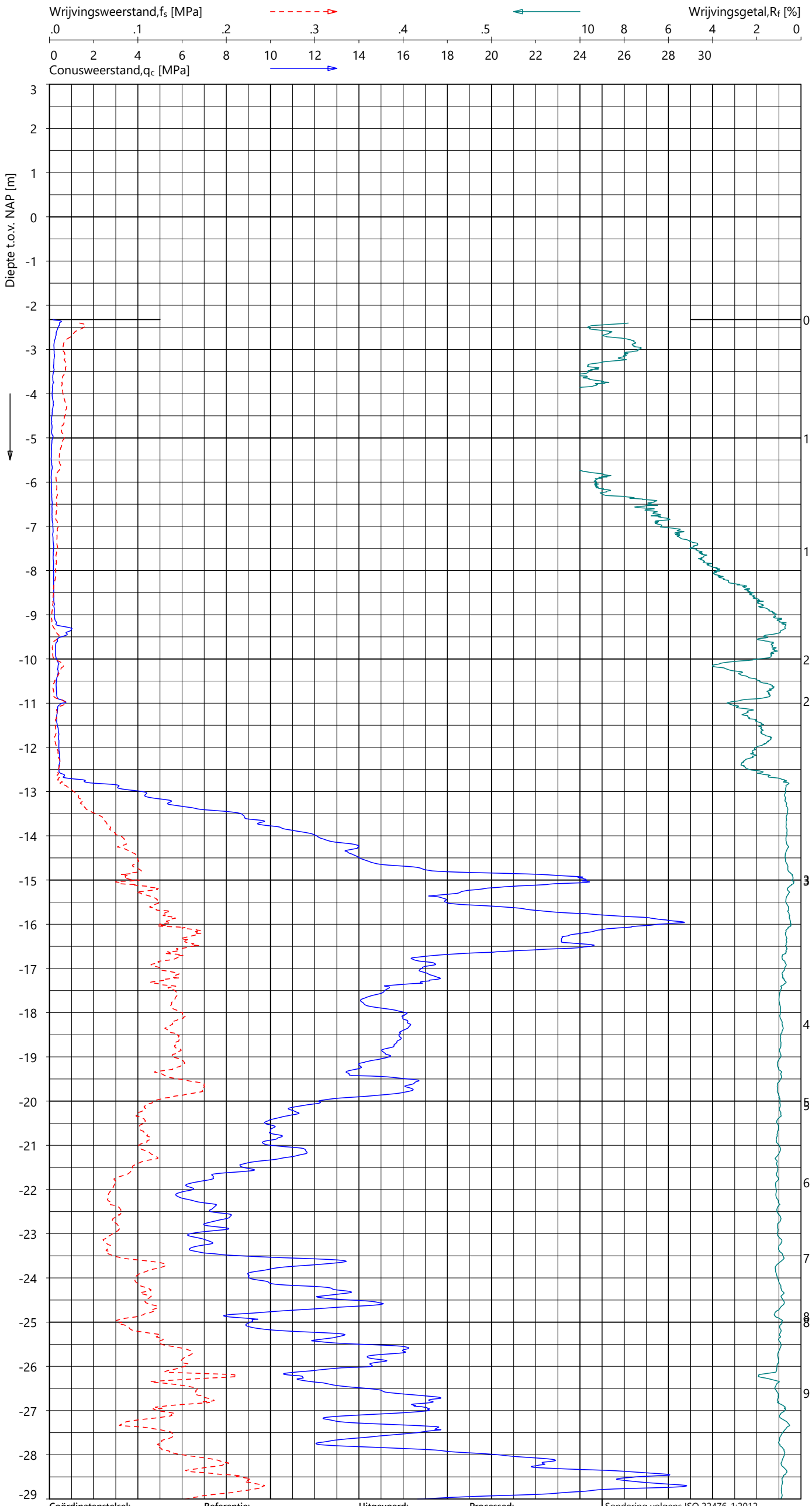

Indicatieve bodembeschrijving

Automatisch gegenereerd uit data van de sondering, geldig onder het grondwaterpeil (Robertson 1990, NL corr.)

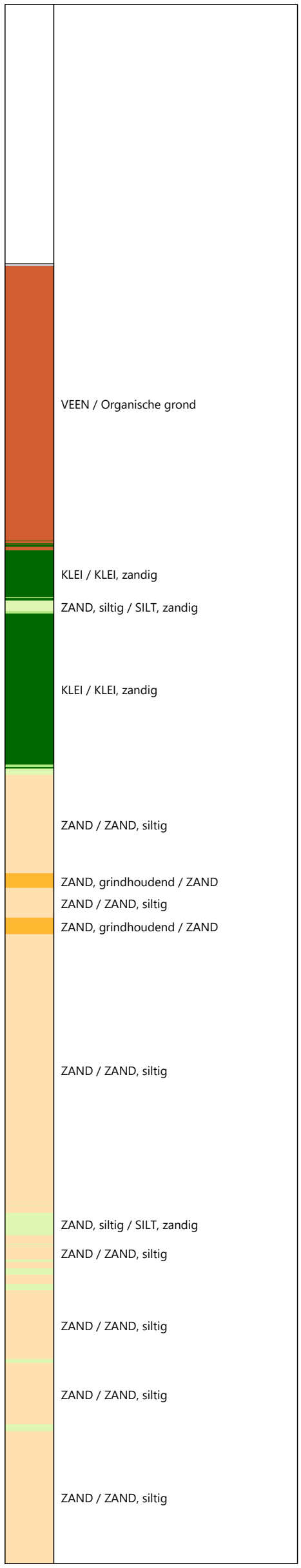

Coördinatenstelsel:	Referentie:	Uitgevoerd:	Processed:
RD	NAP	SBT	LM
X: 106264.9 m	MV = NAP -2.32 m	d.d. 28-aug-2024	d.d. 02-sep-2024
Y: 439952.6 m			

Sondering volgens ISO 22476-1:2012
Toepassingsklasse 2. Test type TE1
Conus: CP15-CF75SN2 s/n: 1701-3105
Conustype: A_c = 1510 mm² ; A_s = 19895 mm²

SONDERING MET PLAATSELIJK KLEEFMETING

TENNET EU-300 TRACE BEVERWIJK - KRIMPEN

Opdracht 2423-243299
Sondering KIJ-DIM380 015_002

2423-243299
KIJ-DIM380 015_002 - 1

GeoVisual 4.4.0 / 01_QcFSClass-R3 / 2024-09-04 10:12:18

2423-243299

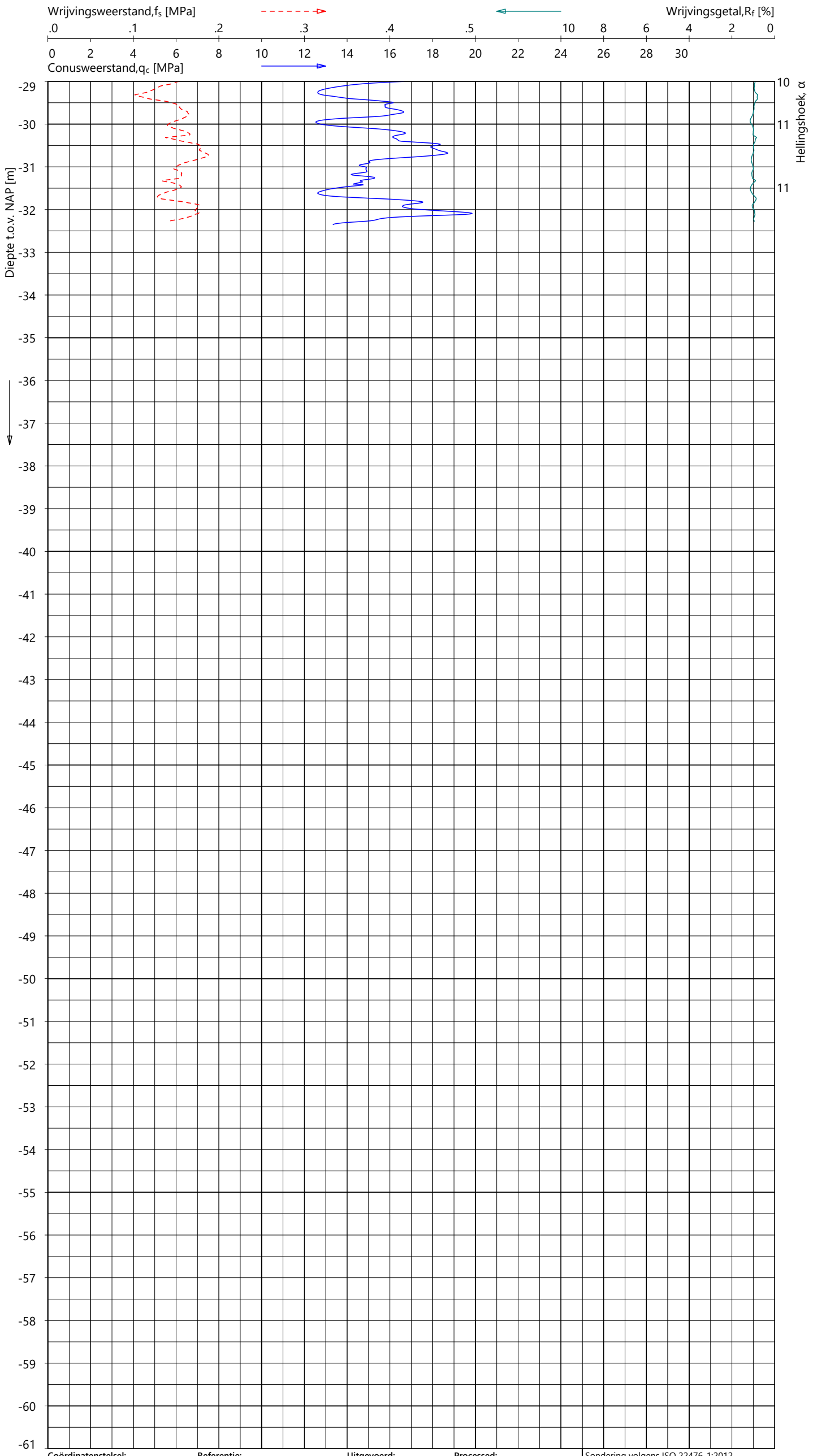

Indicatieve bodembeschrijving

Automatisch gegenereerd uit data van de sondering, geldig onder het grondwaterpeil (Robertson 1990, NL corr.)

ZAND / ZAND, siltig

Coördinatenstelsel:	**Referentie:**	**Uitgevoerd:**	**Processed:**
RD	NAP	SBT	LM
X: 106264.9 m	MV = NAP -2.32 m	d.d. 28-aug-2024	d.d. 02-sep-2024
Y: 439952.6 m			

Sondering volgens ISO 22476-1:2012
Toepassingsklasse 2. Test type TE1
Conus: CP15-CF75SN2 s/n: 1701-3105
Conustype: A_c = 1510 mm^2 ; A_s = 19895 mm^2

SONDERING MET PLAATSELIJK KLEEFMETING

TENNET EU-300 TRACE BEVERWIJK - KRIMPEN

Opdracht **2423-243299**
Sondering **KIJ-DIM380 015_002**

KIJ-DIM380 015_002 - 2

GeoVisual 4.4.0 / 01_QcFSClass-R3 / 2024-09-04 10:12:16

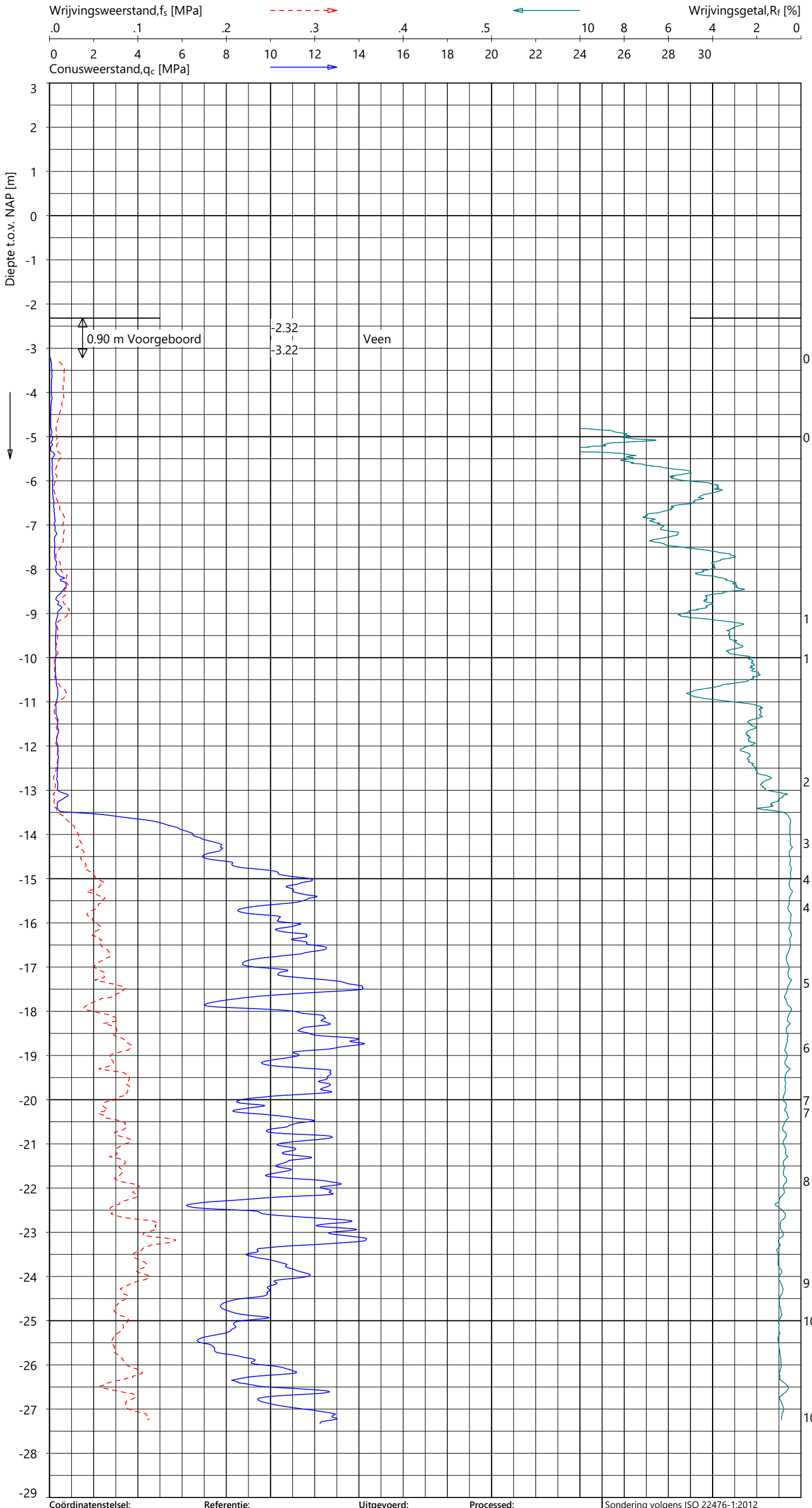

Indicatieve bodembeschrijving

Automatisch gegenereerd uit data van de sondering, geldig onder het grondwaterpeil (Robertson 1990, NL corr.)

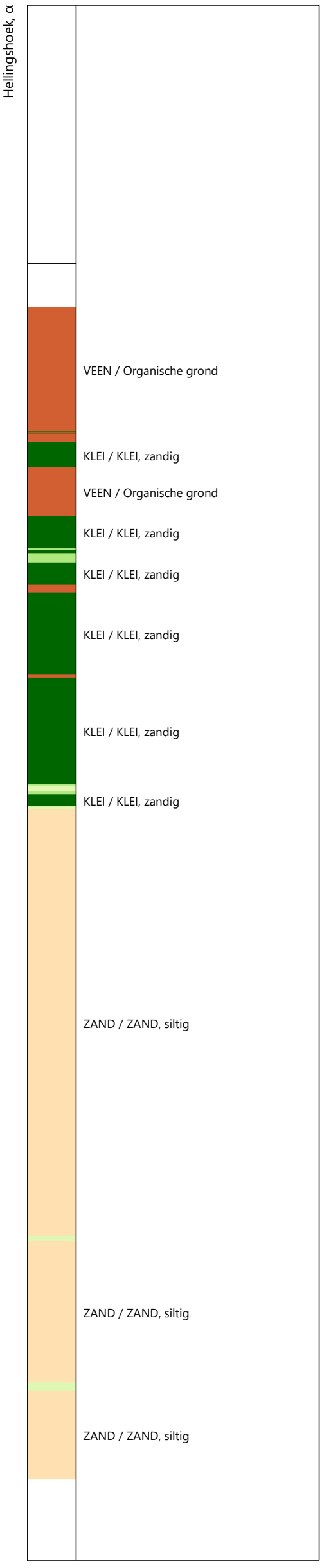

Coördinatenstelsel:	Referentie:	Uitgevoerd:	Processed:
RD	NAP	SBT	LM
X: 106530.6 m	MV = NAP -2.32 m	d.d. 29-aug-2024	d.d. 02-sep-2024
Y: 440249.1 m			

Sondering volgens ISO 22476-1:2012
Toepassingsklasse 2. Test type TE2
Conus: CP15-CF75PB1SN2 s/n: 1701-3388
Conustype: A_c = 1510 mm^2 ; A_s = 19895 mm^2

SONDERING MET PLAATSELIJK KLEEFMETING

TENNET EU-300 TRACE BEVERWIJK - KRIMPEN

Opdracht 2423-243299
Sondering KIJ-DIM380 016_001

2423-243299
KIJ-DIM380 016_001 - 1

GeoVisual 4.4.0 / 02_QcU2BqClass-R3 / 2024-09-04 10:15:31

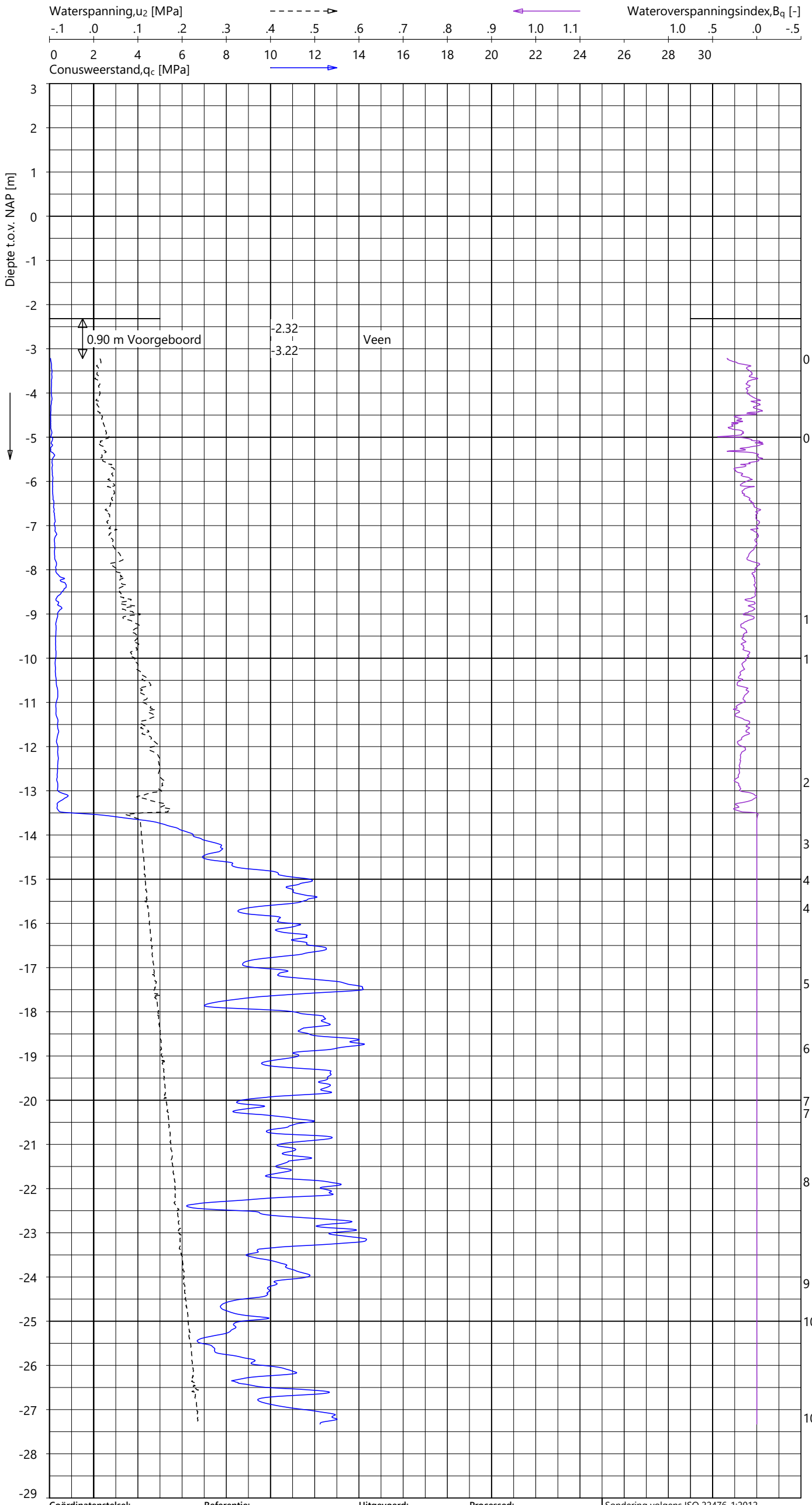

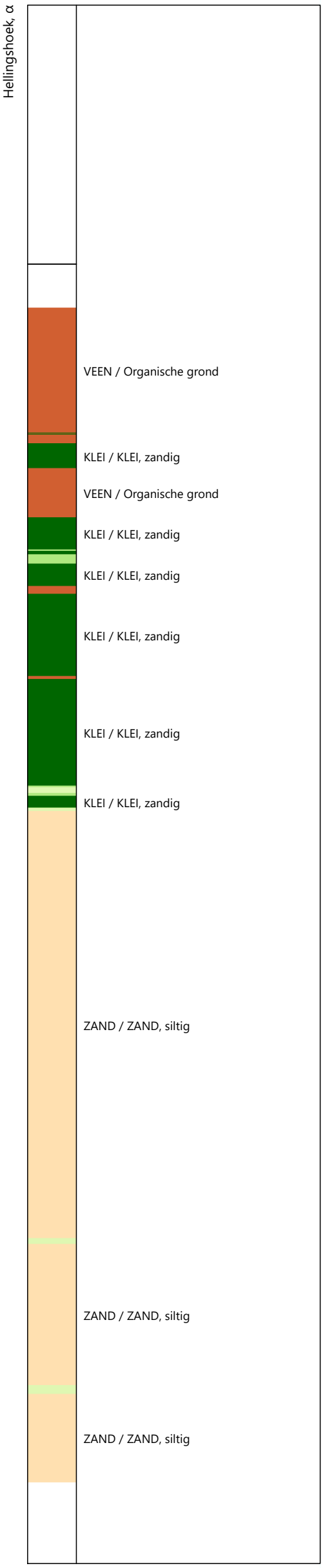

Indicatieve bodembeschrijving

Automatisch gegenereerd uit data van de sondering, geldig onder het grondwaterpeil (Robertson 1990, NL corr.)

Coördinatenstelsel:	**Referentie:**	**Uitgevoerd:**	**Processed:**
RD	NAP	SBT	LM
X: 106530.6 m	MV = NAP -2.32 m	d.d. 29-aug-2024	d.d. 02-sep-2024
Y: 440249.1 m			

Sondering volgens ISO 22476-1:2012
Toepassingsklasse 2. Test type TE2
Conus: CP15-CF75PB1SN2 s/n: 1701-3388
Conustype: A_c = 1510 mm² ; A_s = 19895 mm²

SONDERING MET WATERSPANNINGSMETING

TENNET EU-300 TRACE BEVERWIJK - KRIMPEN

Opdracht **2423-243299**
Sondering **KIJ-DIM380 016_001**

2423-243299
KIJ-DIM380 016_001 - 1

GeoVisual 4.4.0 / 01_QcFSClass-R3 / 2024-09-04 10:12:16

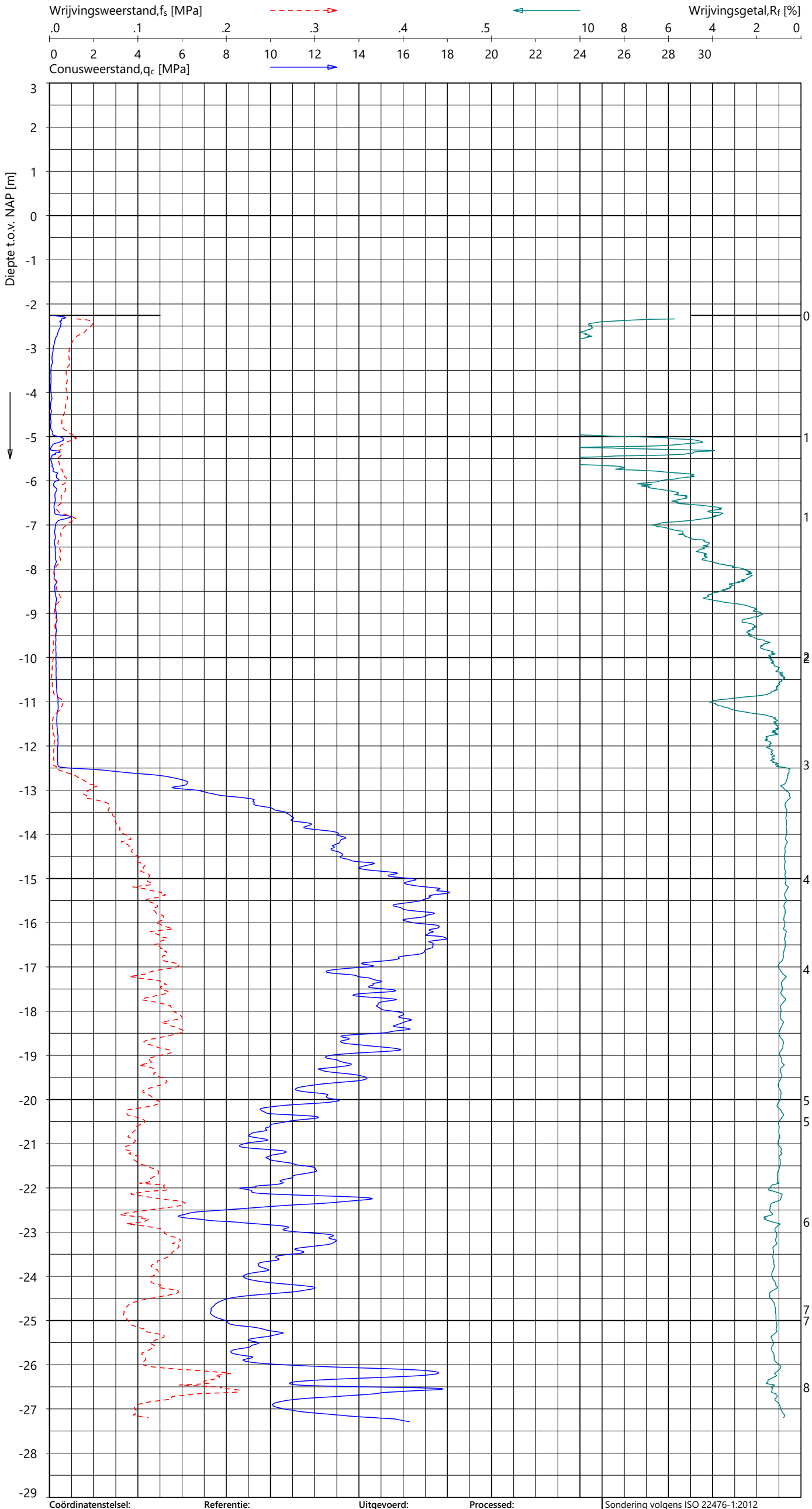

Indicatieve bodembeschrijving

Automatisch gegenereerd uit data van de sondering, geldig onder het grondwaterpeil (Robertson 1990, NL corr.)

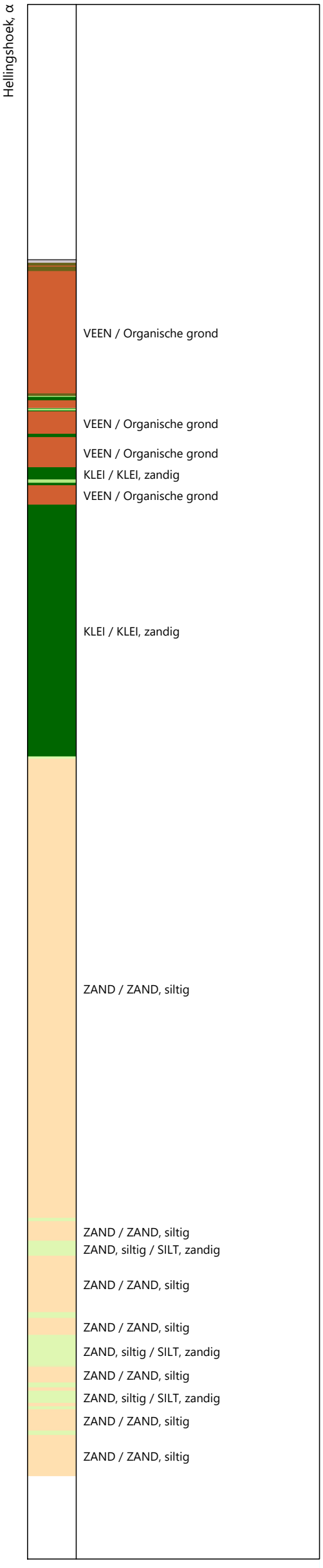

Coördinatenstelsel:	Referentie:	Uitgevoerd:	Processed:
RD	NAP	SBT	LM
X: 106537.5 m	MV = NAP -2.26 m	d.d. 28-aug-2024	d.d. 02-sep-2024
Y: 440234.8 m			

Sondering volgens ISO 22476-1:2012
Toepassingsklasse 2. Test type TE1
Conus: CP15-CF75SN2 s/n: 1701-3105
Conustype: A_c = 1510 mm² ; A_s = 19895 mm²

SONDERING MET PLAATSELIJK KLEEFMETING

TENNET EU-300 TRACE BEVERWIJK - KRIMPEN

Opdracht 2423-243299
Sondering KIJ-DIM380 016_002

2423-243299
KIJ-DIM380 016_002 - 1

GeoVisual 4.4.0 / 01_QcFSClass-R3 / 2024-09-11 15:38:54

2423-243299

KIJ-DIM380 017_001 - 1

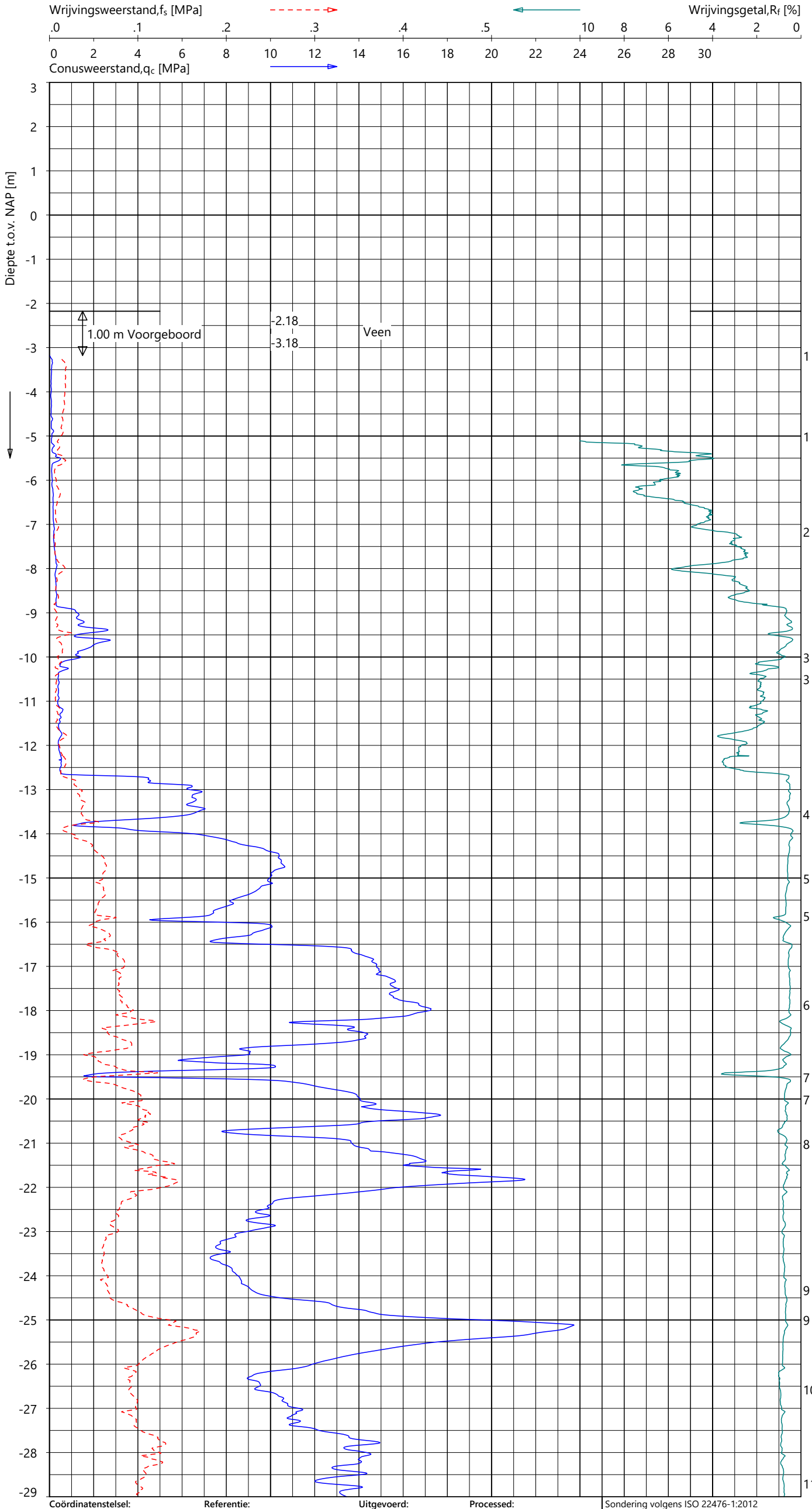

Indicatieve bodembeschrijving

Automatisch gegenereerd uit data van de sondering, geldig onder het grondwaterpeil (Robertson 1990, NL corr.)

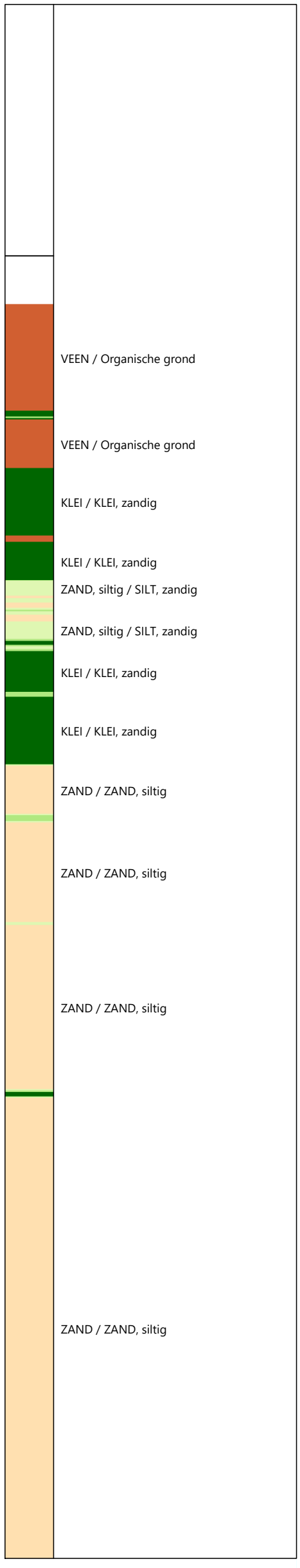

Coördinatenstelsel:	Referentie:	Uitgevoerd:	Processed:
RD	NAP	SBT	FDV
X: 106801.2 m	MV = NAP -2.18 m	d.d. 02-sep-2024	d.d. 10-sep-2024
Y: 440530.5 m			

Sondering volgens ISO 22476-1:2012
Toepassingsklasse 2. Test type TE2
Conus: CP15-CF75PB1SN2 s/n: 1701-3388
Conustype: A_c = 1510 mm² ; A_s = 19895 mm²

SONDERING MET PLAATSELIJK KLEEFMETING

TENNET EU-300 TRACE BEVERWIJK - KRIMPEN

Opdracht **2423-243299**
Sondering **KIJ-DIM380 017_001**

FUGRO

GeoVisual 4.4.0 / 01_QcFSClass-R3 / 2024-09-11 15:38:54

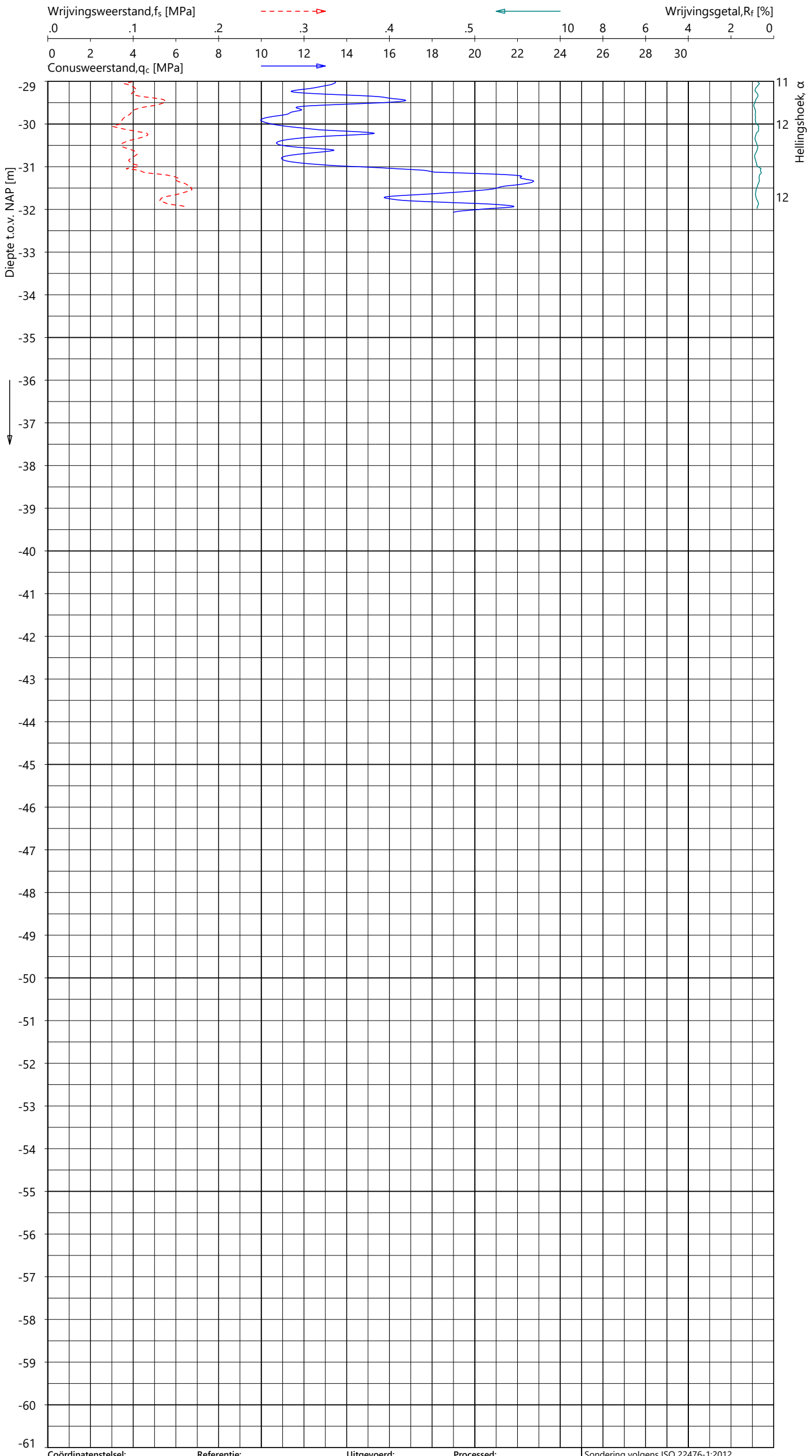

Indicatieve bodembeschrijving

Automatisch gegenereerd uit data van de sondering, geldig onder het grondwaterpeil (Robertson 1990, NL corr.)

ZAND / ZAND, siltig

Coördinatenstelsel:	Referentie:	Uitgevoerd:	Processed:	
RD	NAP	SBT	FDV	Sondering volgens ISO 22476-1:2012
X: 106801.2 m	MV = NAP -2.18 m	d.d. 02-sep-2024	d.d. 10-sep-2024	Toepassingsklasse 2. Test type TE2
Y: 440530.5 m				Conus: CP15-CF75PB1SN2 s/n: 1701-3388
				Conustype: A_c = 1510 mm^2 ; A_s = 19895 mm^2

SONDERING MET PLAATSELIJK KLEEFMETING

TENNET EU-300 TRACE BEVERWIJK - KRIMPEN

Opdracht 2423-243299
Sondering KIJ-DIM380 017_001

2423-243299
KIJ-DIM380 017_001 - 2

GeoVisual 4.4.0 / 02_QcU2BqClass-R3 / 2024-09-11 16:48:27

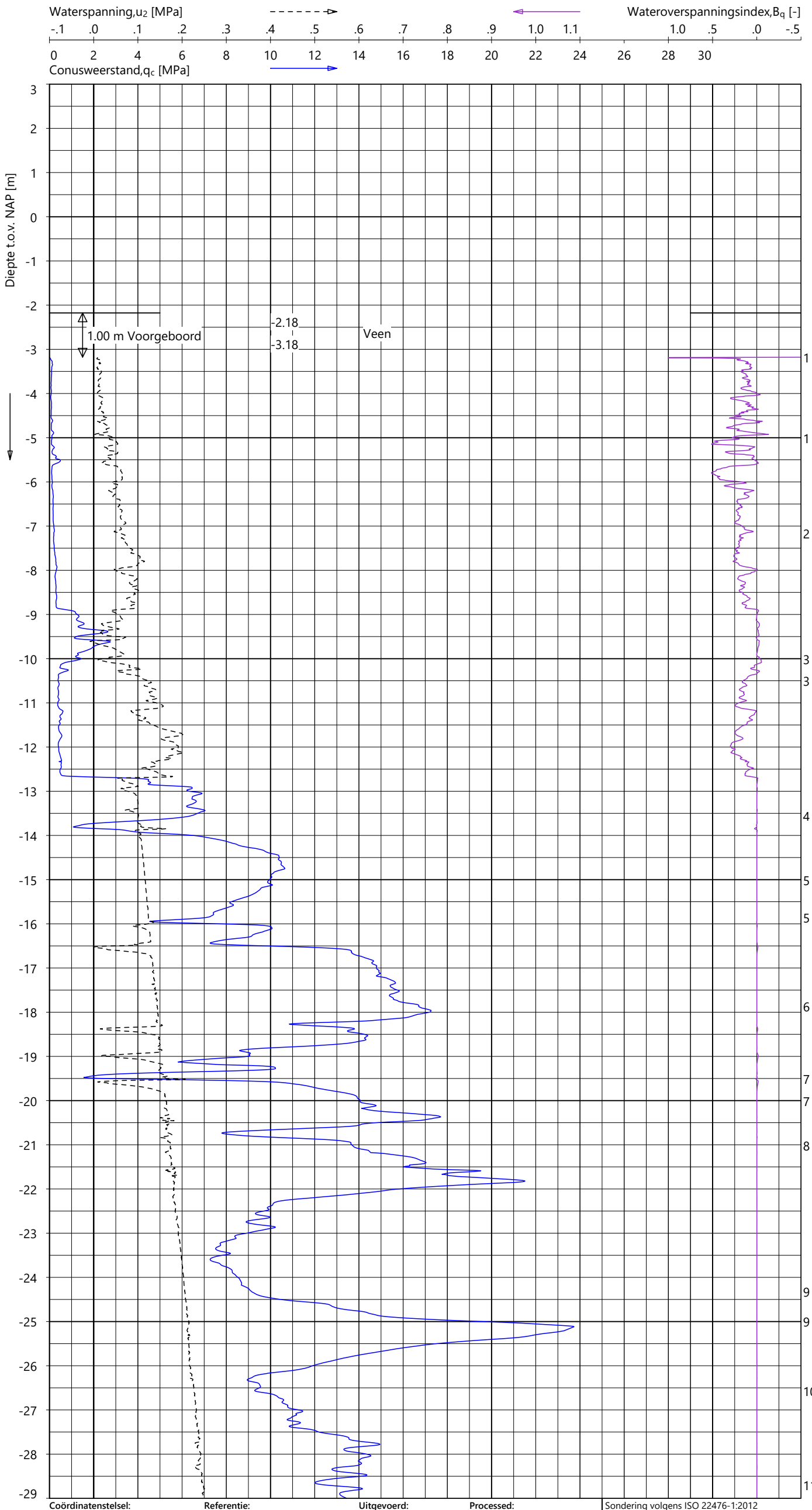

Indicatieve bodembeschrijving

Automatisch gegenereerd uit data van de sondering, geldig onder het grondwaterpeil (Robertson 1990, NL corr.)

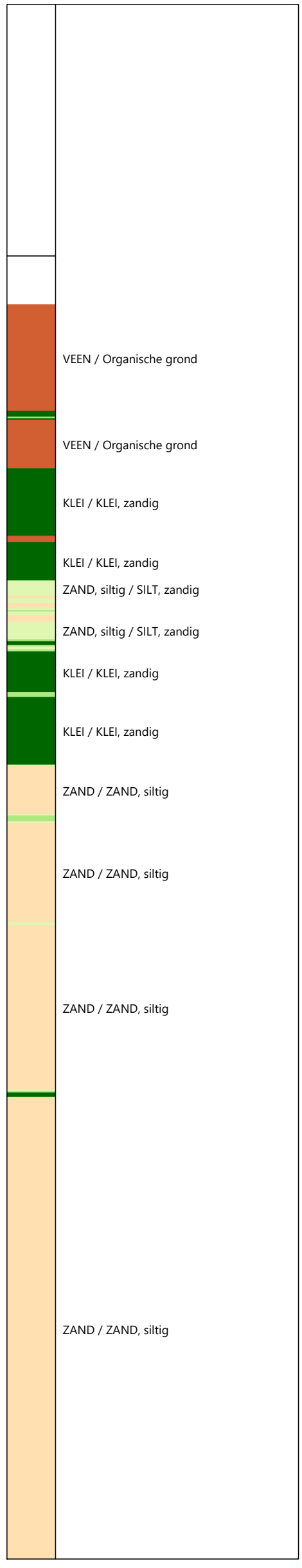

Coördinatenstelsel:	Referentie:	Uitgevoerd:	Processed:
RD	NAP	SBT	FDV
X: 106801.2 m	MV = NAP -2.18 m	d.d. 02-sep-2024	d.d. 10-sep-2024
Y: 440530.5 m			

Sondering volgens ISO 22476-1:2012
Toepassingsklasse 2. Test type TE2
Conus: CP15-CF75PB1SN2 s/n: 1701-3388
Conustype: A_c = 1510 mm² ; A_s = 19895 mm²

SONDERING MET WATERSPANNINGSMETING

TENNET EU-300 TRACE BEVERWIJK - KRIMPEN

Opdracht **2423-243299**
Sondering **KIJ-DIM380 017_001**

2423-243299
KIJ-DIM380 017_001 - 1

GeoVisual 4.4.0 / 02_QcU2BqClass-R3 / 2024-09-11 16:48:27

2423-243299

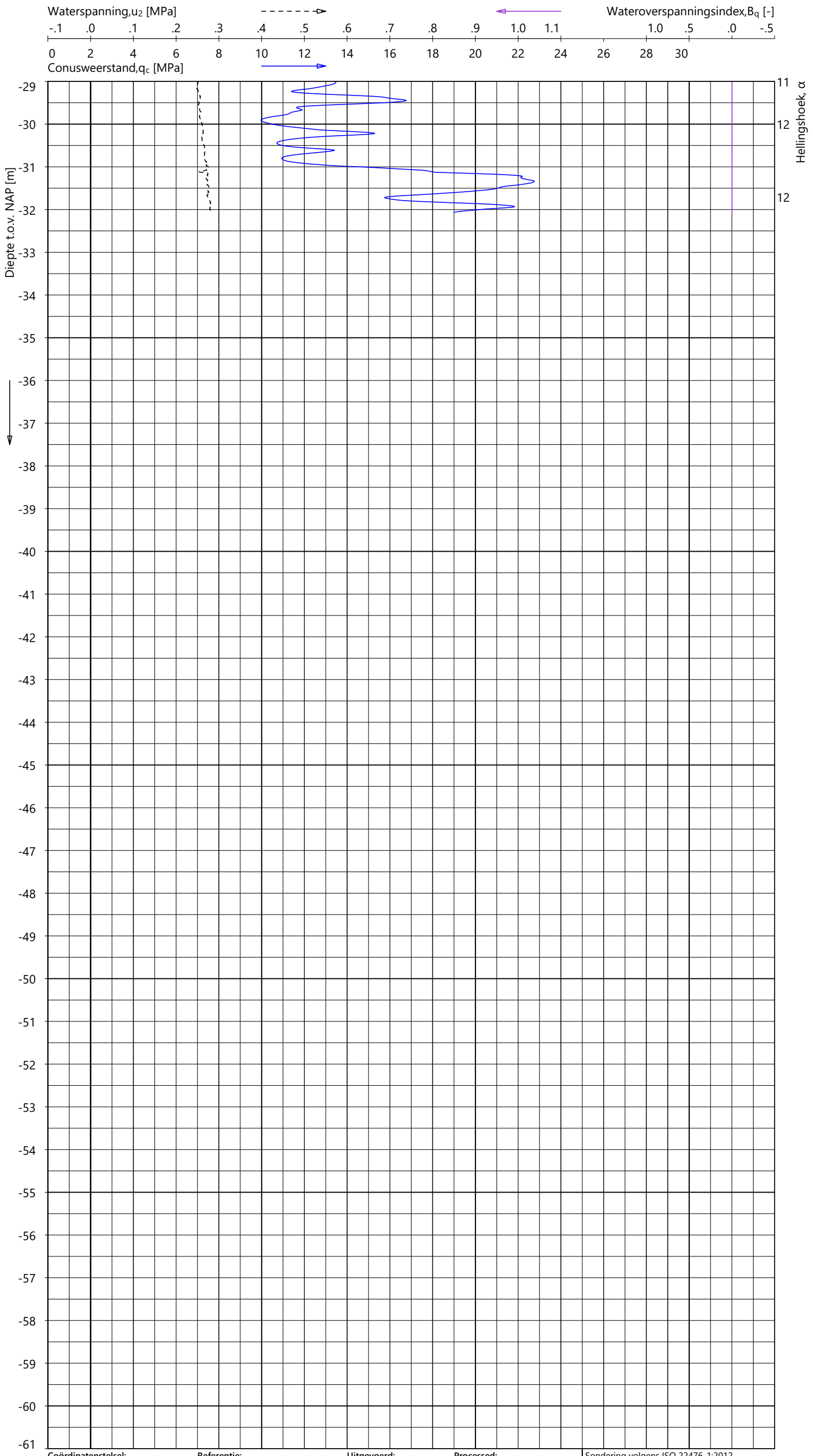

Indicatieve bodembeschrijving

Automatisch gegenereerd uit data van de sondering, geldig onder het grondwaterpeil (Robertson 1990, NL corr.)

ZAND / ZAND, siltig

Coördinatenstelsel:	Referentie:	Uitgevoerd:	Processed:	
RD	NAP	SBT	FDV	Sondering volgens ISO 22476-1:2012
X: 106801.2 m	MV = NAP -2.18 m	d.d. 02-sep-2024	d.d. 10-sep-2024	Toepassingsklasse 2. Test type TE2
Y: 440530.5 m				Conus: CP15-CF75PB1SN2 s/n: 1701-3388
				Conustype: A_c = 1510 mm^2 ; A_s = 19895 mm^2

SONDERING MET WATERSPANNINGSMETING

TENNET EU-300 TRACE BEVERWIJK - KRIMPEN

Opdracht 2423-243299
Sondering KIJ-DIM380 017_001

KIJ-DIM380 017_001 - 2

GeoVisual 4.4.0 / 01_QcFSClass-R3 / 2024-09-11 15:37:35

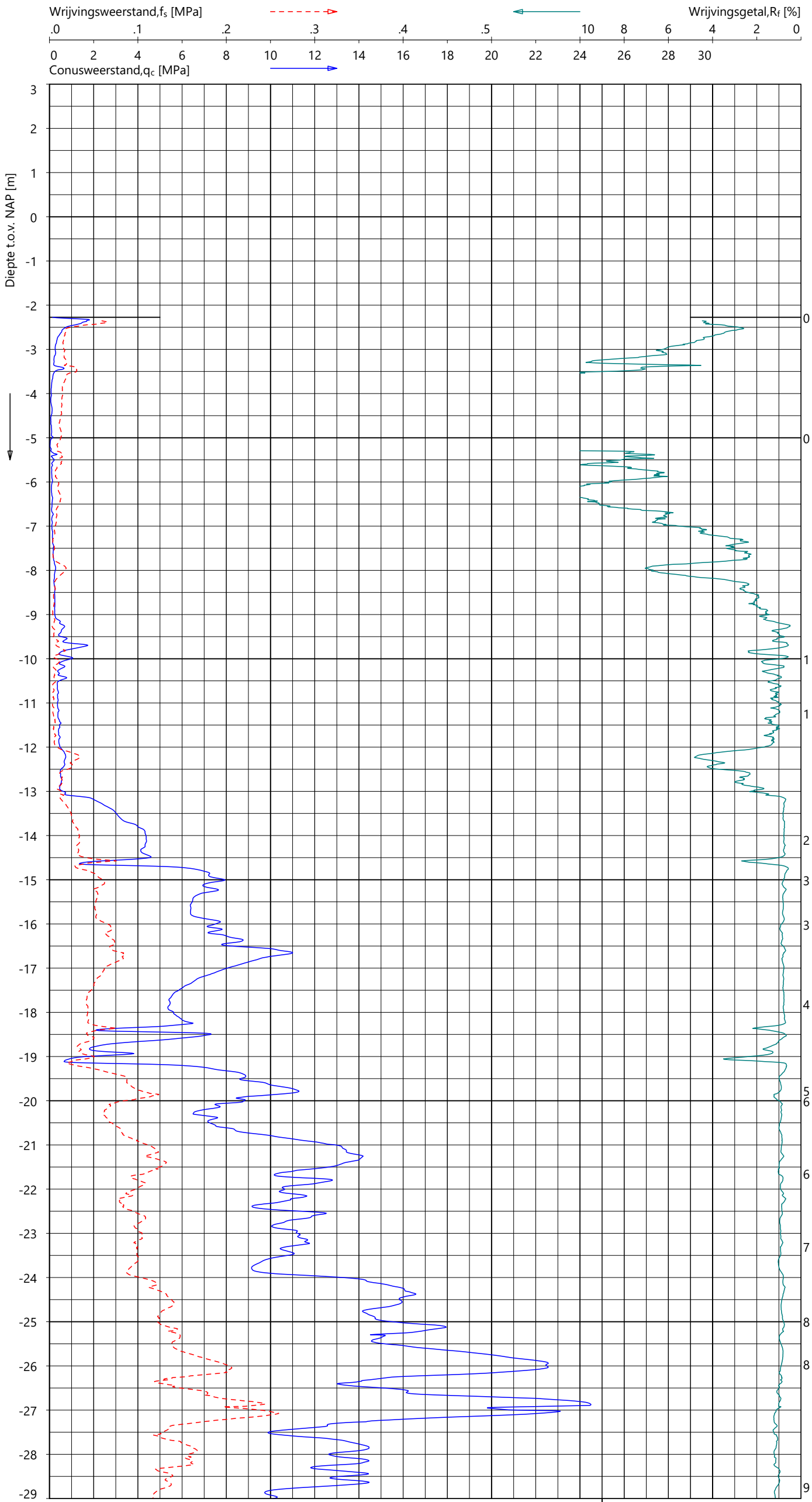

Indicatieve bodembeschrijving

Automatisch gegenereerd uit data van de sondering, geldig onder het grondwaterpeil (Robertson 1990, NL corr.)

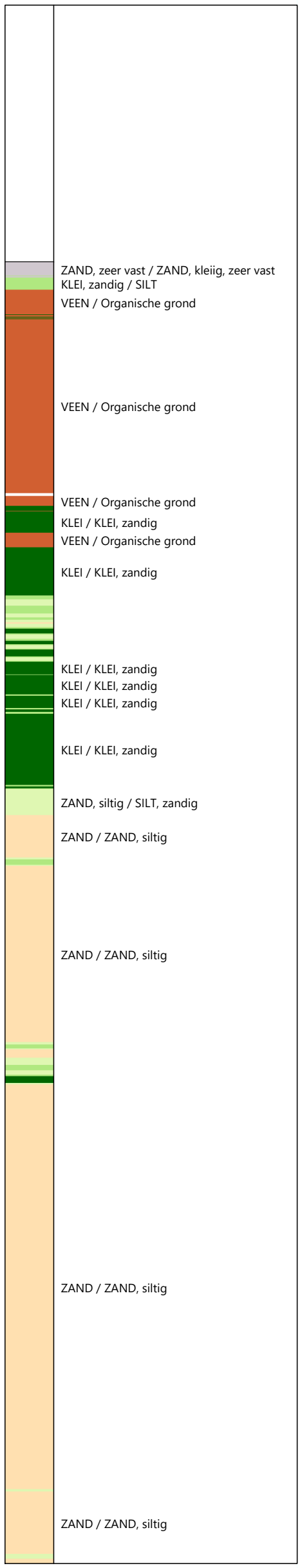

Coördinatenstelsel:	Referentie:	Uitgevoerd:	Processed:
RD	NAP	SBT	LM
X: 106810.9 m	MV = NAP -2.27 m	d.d. 02-sep-2024	d.d. 10-sep-2024
Y: 440524.4 m			

Sondering volgens ISO 22476-1:2012
Toepassingsklasse 2. Test type TE1
Conus: CP15-CF75SN2 s/n: 1701-3105
Conustype: A_c = 1510 mm^2 ; A_s = 19895 mm^2

SONDERING MET PLAATSELIJK KLEEFMETING

TENNET EU-300 TRACE BEVERWIJK - KRIMPEN

Opdracht **2423-243299**
Sondering **KIJ-DIM380 017_002**

2423-243299
KIJ-DIM380 017_002 - 1

GeoVisual 4.4.0 / 01_QcFSClass-R3 / 2024-09-11 15:37:35

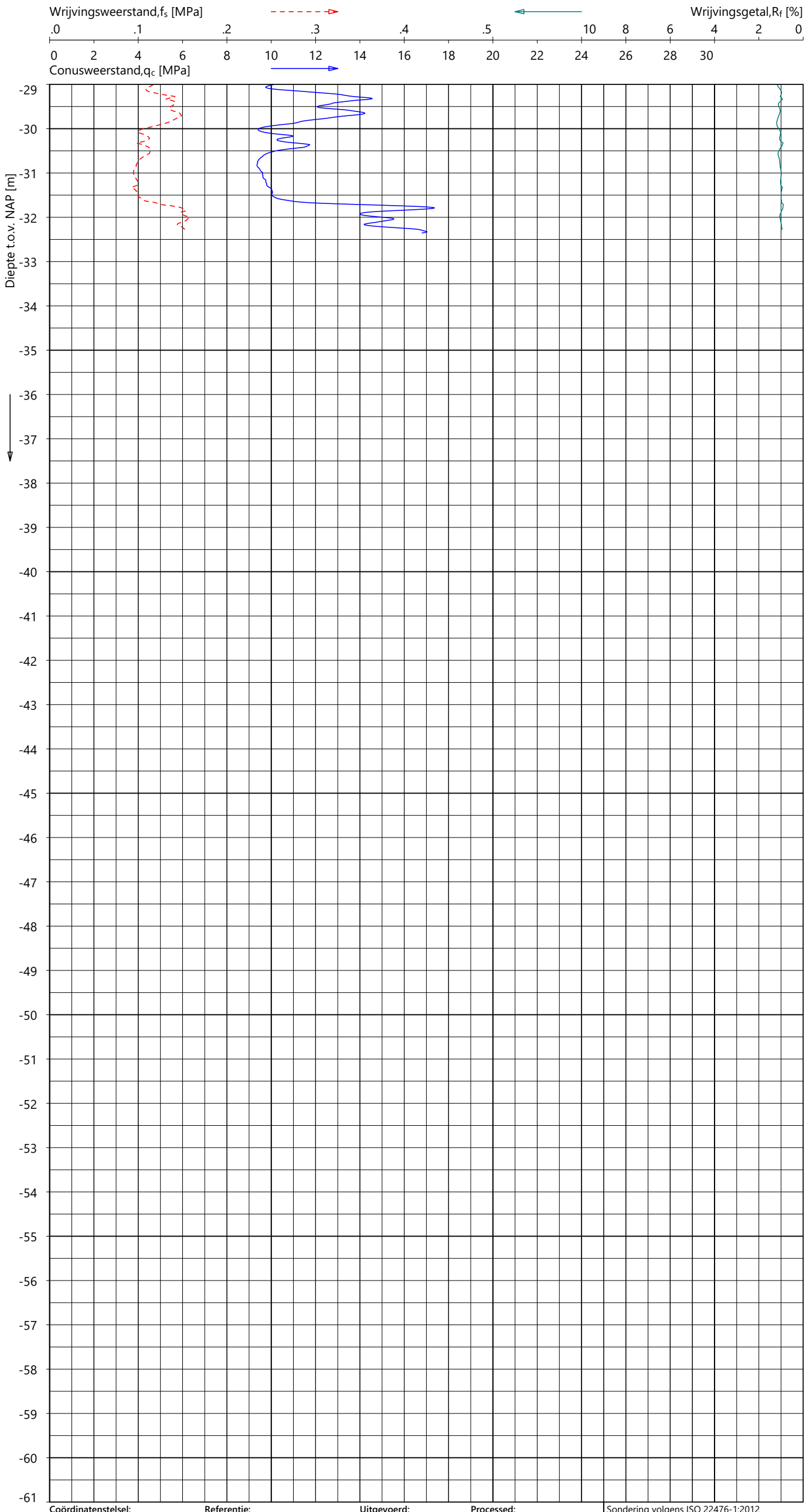

Indicatieve bodembeschrijving

Automatisch gegenereerd uit data van de sondering, geldig onder het grondwaterpeil (Robertson 1990, NL corr.)

- ZAND / ZAND, siltig
- ZAND / ZAND, siltig
- ZAND, siltig / SILT, zandig
- ZAND / ZAND, siltig

Coördinatenstelsel:	**Referentie:**	**Uitgevoerd:**	**Processed:**
RD	NAP	SBT	LM
X: 106810.9 m	MV = NAP -2.27 m	d.d. 02-sep-2024	d.d. 10-sep-2024
Y: 440524.4 m			

Sondering volgens ISO 22476-1:2012
Toepassingsklasse 2. Test type TE1
Conus: CP15-CF75SN2 s/n: 1701-3105
Conustype: A_c = 1510 mm^2 ; A_s = 19895 mm^2

SONDERING MET PLAATSELIJK KLEEFMETING

TENNET EU-300 TRACE BEVERWIJK - KRIMPEN

Opdracht 2423-243299
Sondering KIJ-DIM380 017_002

2423-243299
KIJ-DIM380 017_002 - 2

GeoVisual 4.4.0 / 01_QcFSClass-R3 / 2024-09-11 15:37:35

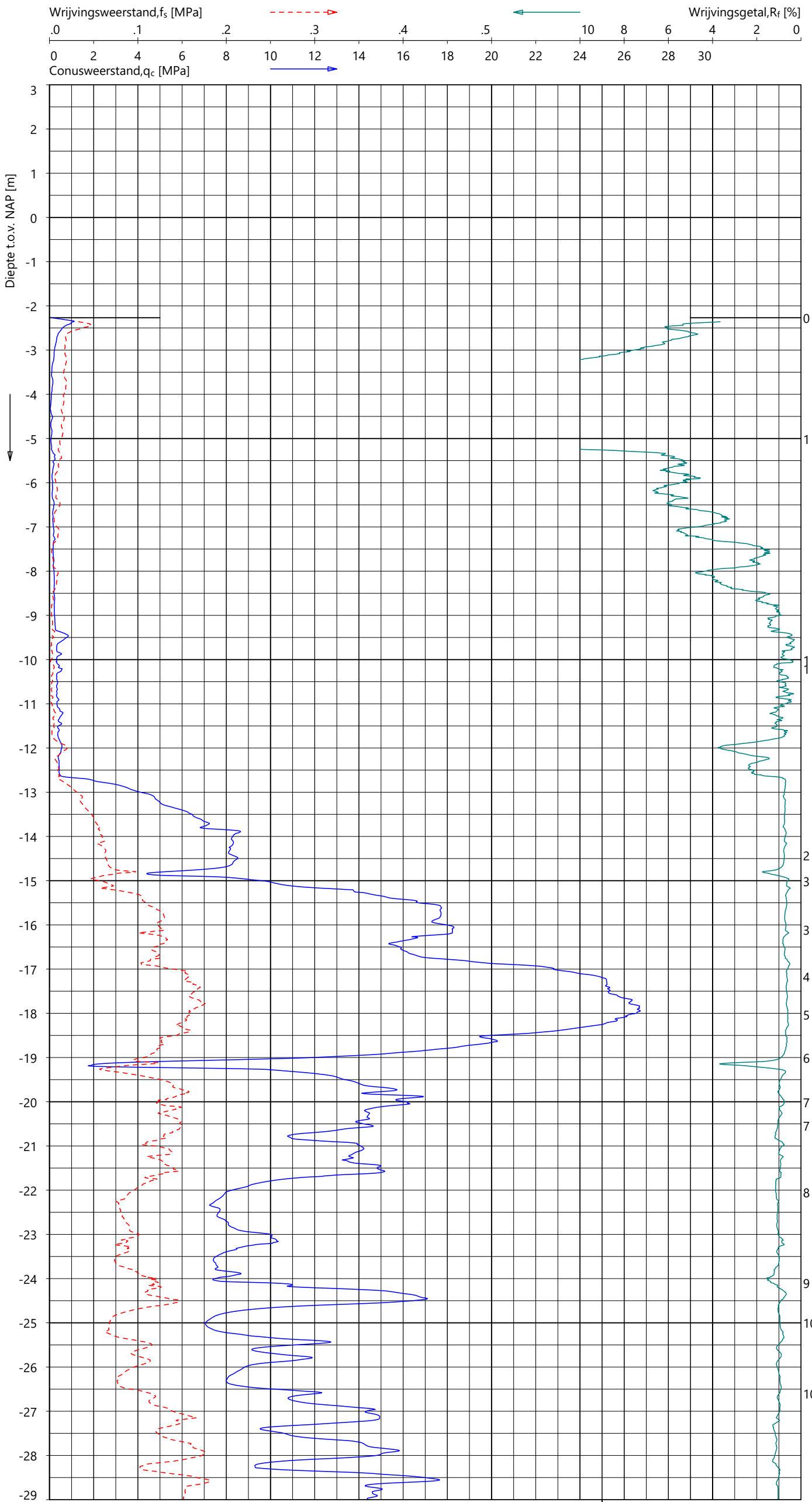

Indicatieve bodembeschrijving

Automatisch gegenereerd uit data van de sondering, geldig onder het grondwaterpeil (Robertson 1990, NL corr.)

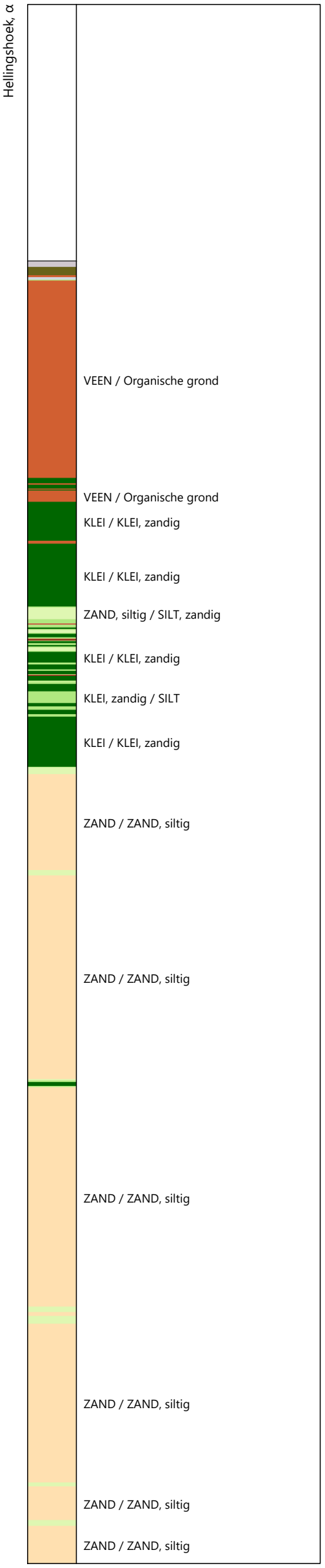

Coördinatenstelsel:	Referentie:	Uitgevoerd:	Processed:
RD	NAP	SBT	LM
X: 106810.2 m	MV = NAP -2.27 m	d.d. 29-aug-2024	d.d. 10-sep-2024
Y: 440512.8 m			

Sondering volgens ISO 22476-1:2012
Toepassingsklasse 2. Test type TE1
Conus: CP15-CF75SN2 s/n: 1701-3105
Conustype: A_c = 1510 mm^2 ; A_s = 19895 mm^2

SONDERING MET PLAATSELIJK KLEEFMETING

TENNET EU-300 TRACE BEVERWIJK - KRIMPEN

Opdracht 2423-243299
Sondering KIJ-DIM380 017_003

2423-243299
KIJ-DIM380 017_003 - 1

GeoVisual 4.4.0 / 01_QcFSClass-R3 / 2024-09-11 15:37:35

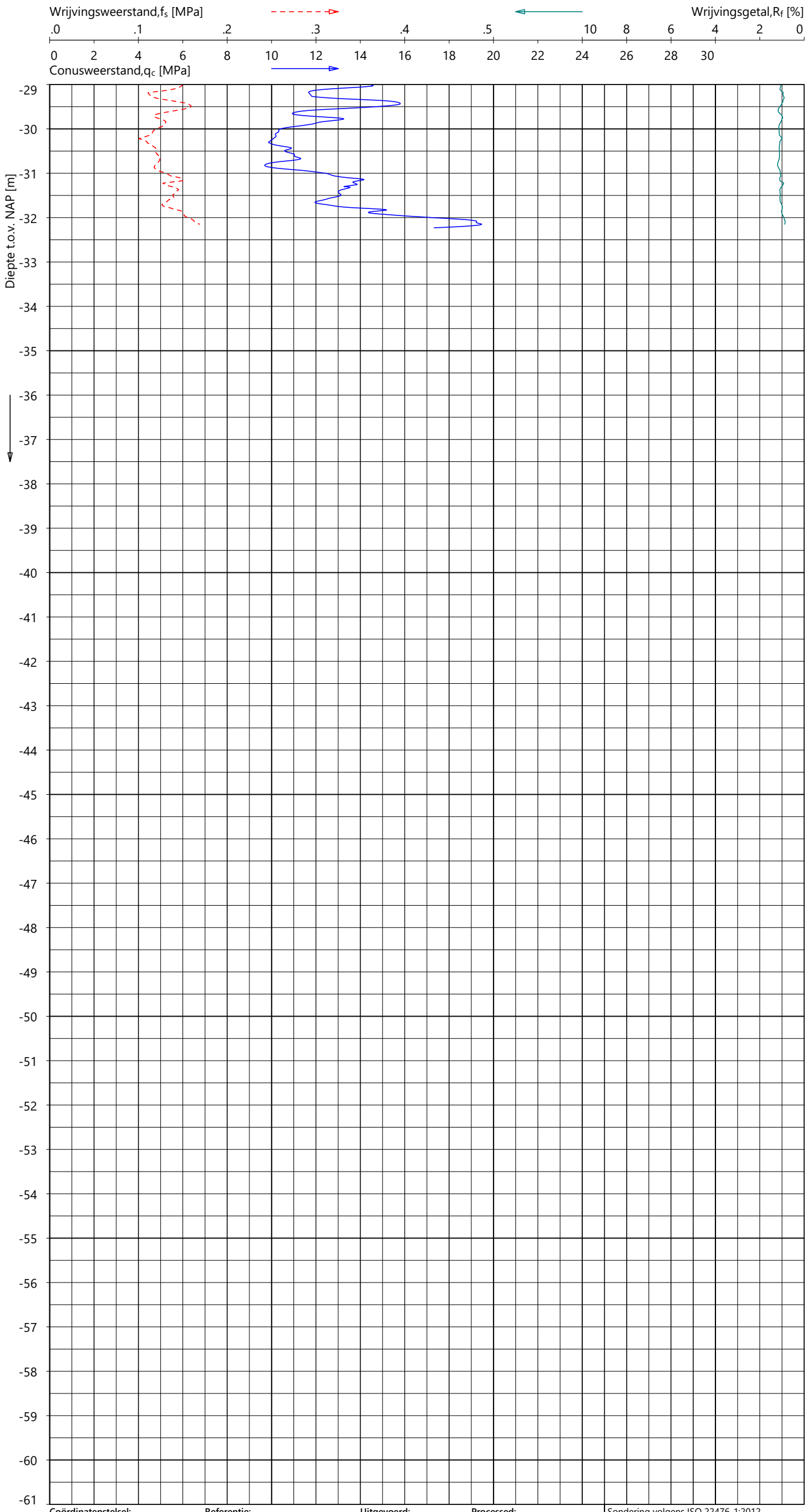

Indicatieve bodembeschrijving

Automatisch gegenereerd uit data van de sondering, geldig onder het grondwaterpeil (Robertson 1990, NL corr.)

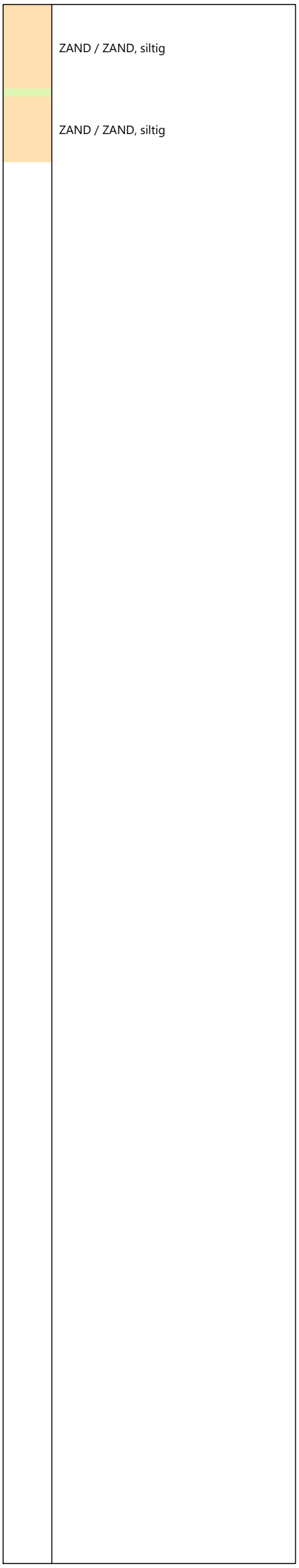

Coördinatenstelsel:	Referentie:	Uitgevoerd:	Processed:	
RD	NAP	SBT	LM	Sondering volgens ISO 22476-1:2012
X: 106810.2 m	MV = NAP -2.27 m	d.d. 29-aug-2024	d.d. 10-sep-2024	Toepassingsklasse 2. Test type TE1
Y: 440512.8 m				Conus: CP15-CF75SN2 s/n: 1701-3105
				Conustype: A_c = 1510 mm^2 ; A_s = 19895 mm^2

SONDERING MET PLAATSELIJK KLEEFMETING

TENNET EU-300 TRACE BEVERWIJK - KRIMPEN

Opdracht 2423-243299
Sondering KIJ-DIM380 017_003

2423-243299
KIJ-DIM380 017_003 - 2

GeoVisual 4.4.0 / 01_QcFSClass-R3 / 2024-09-11 15:37:35

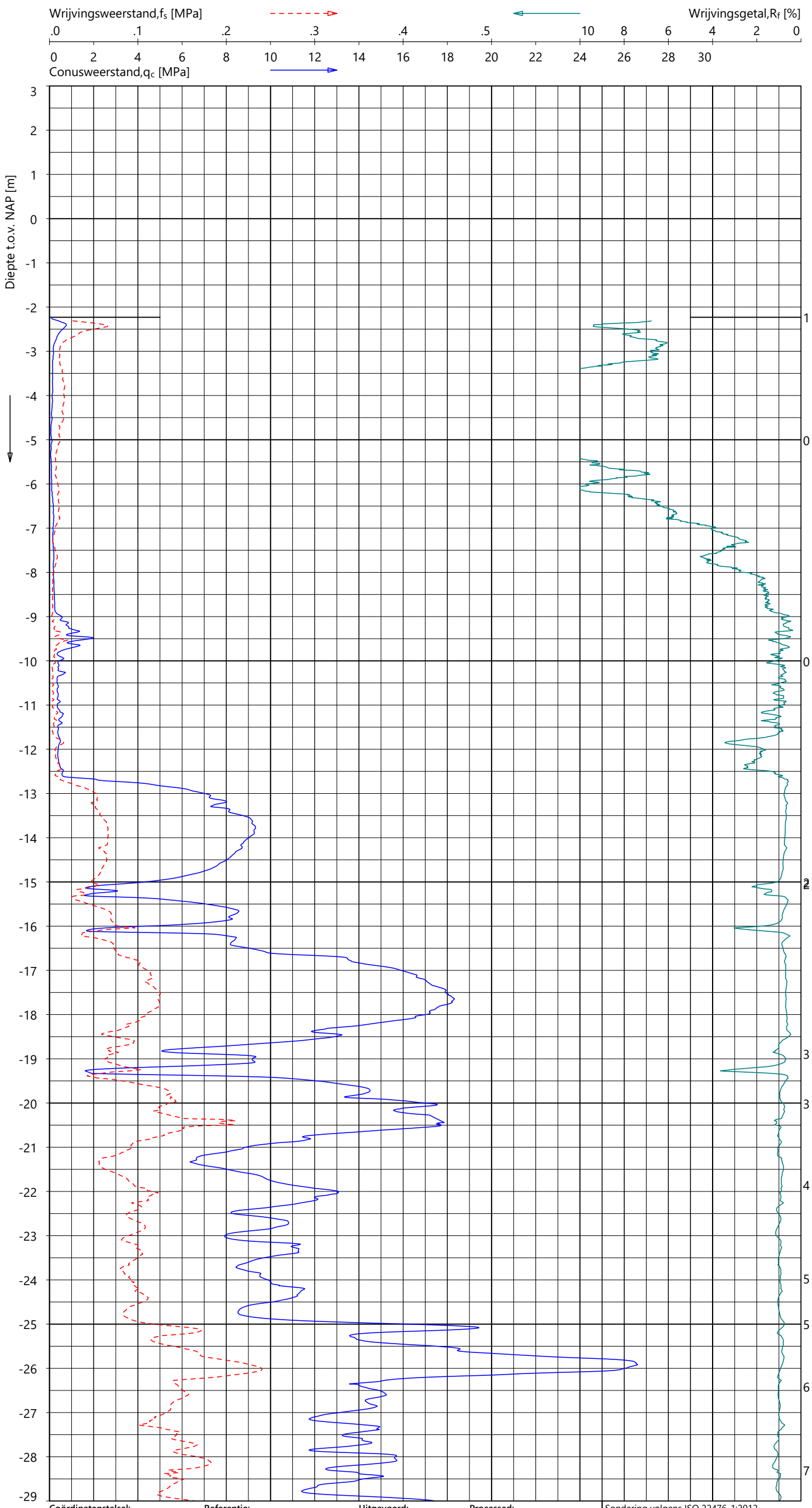

Indicatieve bodembeschrijving

Automatisch gegenereerd uit data van de sondering, geldig onder het grondwaterpeil (Robertson 1990, NL corr.)

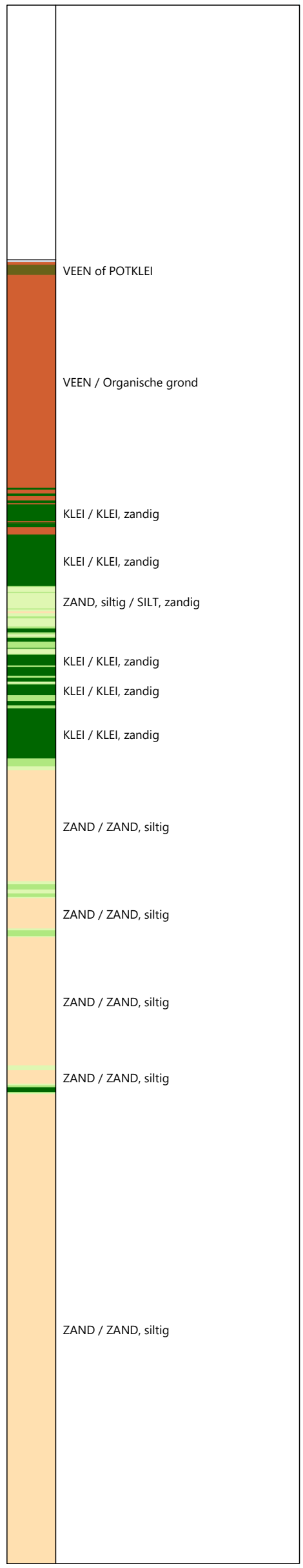

Coördinatenstelsel:	Referentie:	Uitgevoerd:	Processed:
RD	NAP	SBT	LM
X: 106797.5 m	MV = NAP -2.23 m	d.d. 29-aug-2024	d.d. 10-sep-2024
Y: 440524.0 m			

Sondering volgens ISO 22476-1:2012
Toepassingsklasse 2. Test type TE1
Conus: CP15-CF75SN2 s/n: 1701-3105
Conustype: A_c = 1510 mm^2 ; A_s = 19895 mm^2

SONDERING MET PLAATSELIJK KLEEFMETING

TENNET EU-300 TRACE BEVERWIJK - KRIMPEN

Opdracht 2423-243299
Sondering KIJ-DIM380 017_004

2423-243299
KIJ-DIM380 017_004 - 1

GeoVisual 4.4.0 / 01_QcFSClass-R3 / 2024-09-11 15:37:35

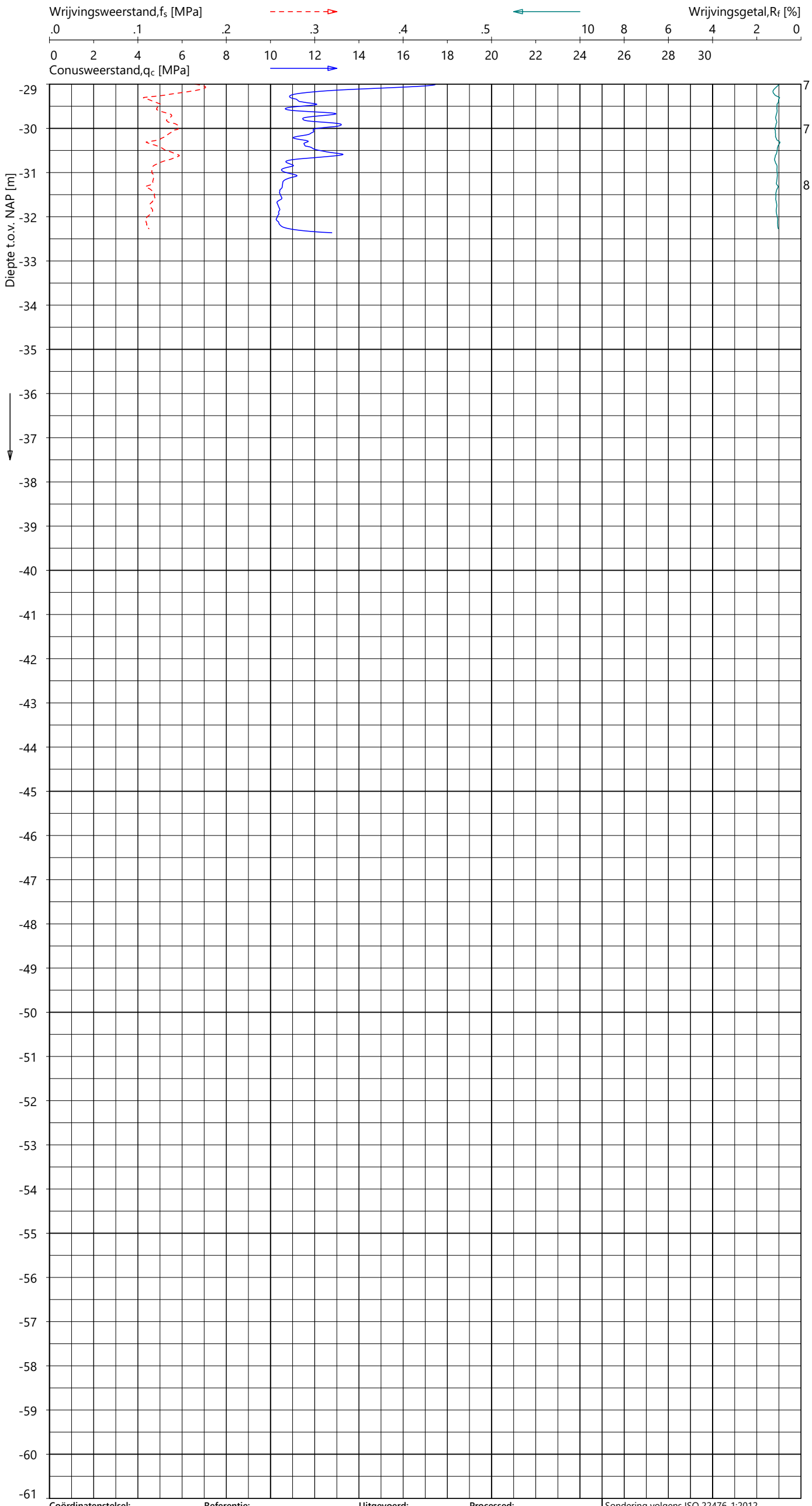

Indicatieve bodembeschrijving

Automatisch gegenereerd uit data van de sondering, geldig onder het grondwaterpeil (Robertson 1990, NL corr.)

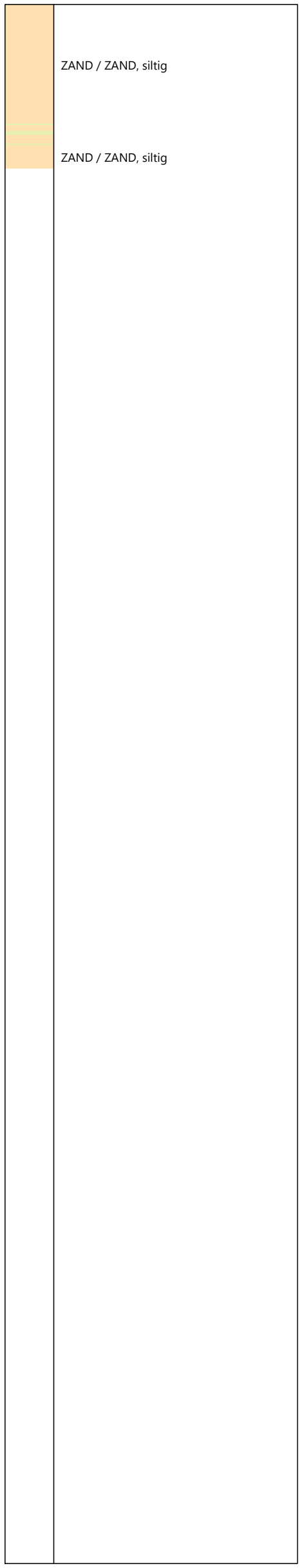

Coördinatenstelsel:	**Referentie:**	**Uitgevoerd:**	**Processed:**
RD	NAP	SBT	LM
X: 106797.5 m	MV = NAP -2.23 m	d.d. 29-aug-2024	d.d. 10-sep-2024
Y: 440524.0 m			

Sondering volgens ISO 22476-1:2012
Toepassingsklasse 2. Test type TE1
Conus: CP15-CF75SN2 s/n: 1701-3105
Conustype: A_c = 1510 mm^2 ; A_s = 19895 mm^2

SONDERING MET PLAATSELIJK KLEEFMETING

TENNET EU-300 TRACE BEVERWIJK - KRIMPEN

Opdracht **2423-243299**
Sondering **KIJ-DIM380 017_004**

2423-243299
KIJ-DIM380 017_004 - 2

GeoVisual 4.4.0 / 01_QcFSClass-R3 / 2024-09-17 16:10:29

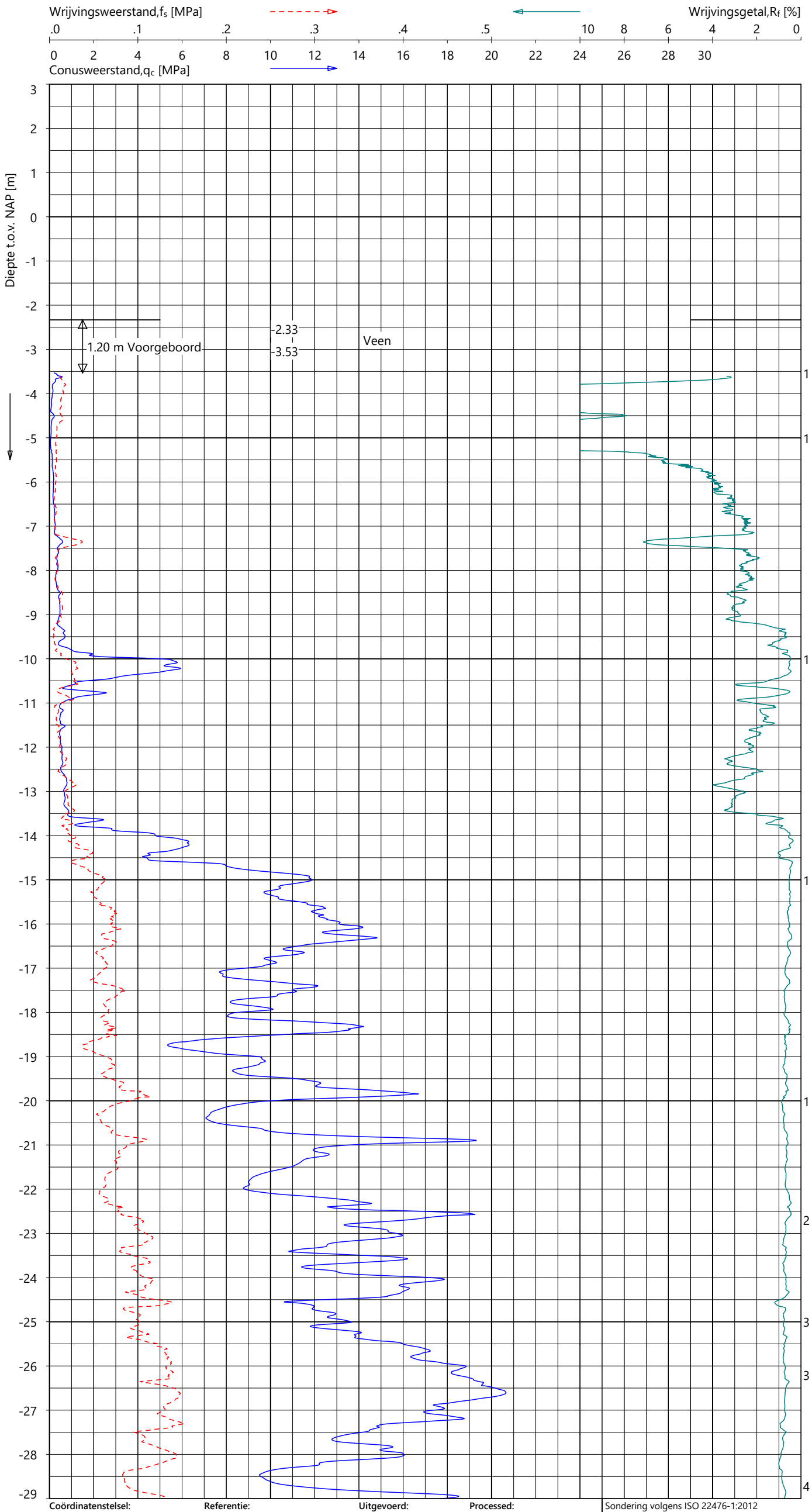

Indicatieve bodembeschrijving

Automatisch gegenereerd uit data van de sondering, geldig onder het grondwaterpeil (Robertson 1990, NL corr.)

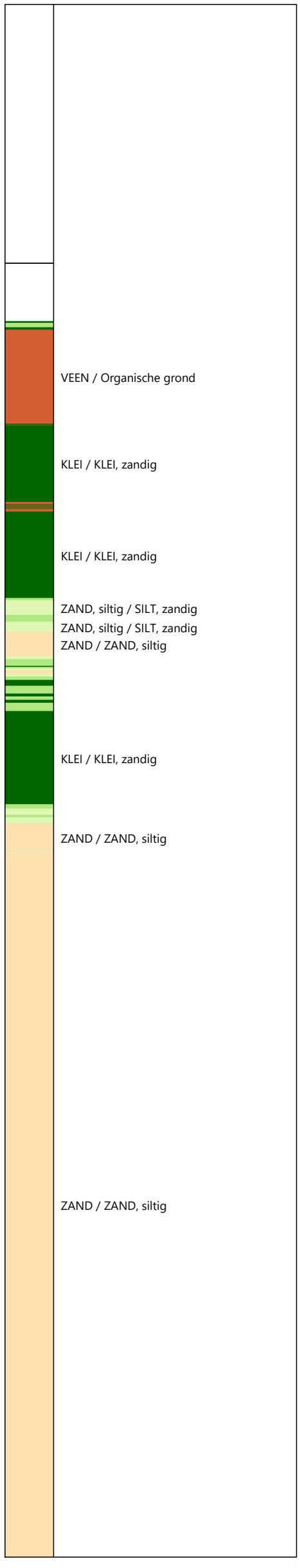

Coördinatenstelsel:	Referentie:	Uitgevoerd:	Processed:
RD	NAP	SBT	FDV
X: 107021.0 m	MV = NAP -2.33 m	d.d. 03-sep-2024	d.d. 10-sep-2024
Y: 440817.2 m			

Sondering volgens ISO 22476-1:2012
Toepassingsklasse 2. Test type TE2
Conus: CP15-CF75PB1SN2 s/n: 1701-2648
Conustype: A_c = 1510 mm^2 ; A_s = 19895 mm^2

SONDERING MET PLAATSELIJK KLEEFMETING

TENNET EU-300 TRACE BEVERWIJK - KRIMPEN

Opdracht **2423-243299**
Sondering **KIJ-DIM380 018_001**

2423-243299
KIJ-DIM380 018_001 - 1

GeoVisual 4.4.0 / 01_QcFSClass-R3 / 2024-09-17 16:10:29

2423-243299

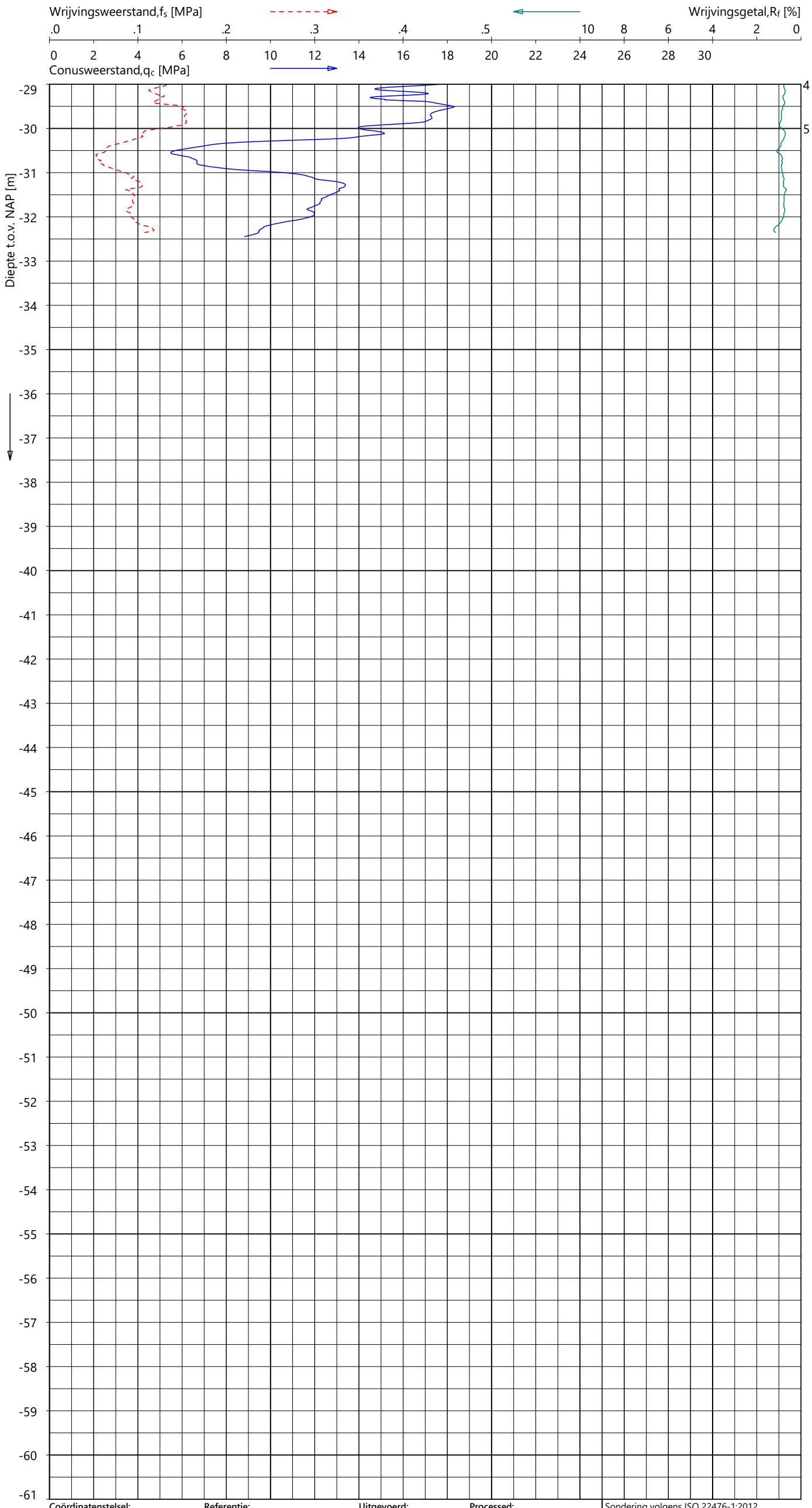

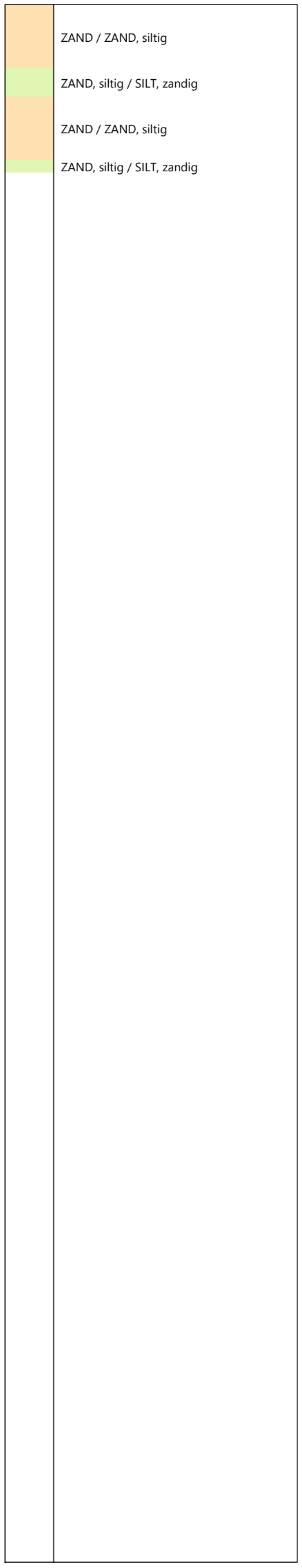

Indicatieve bodembeschrijving

Automatisch gegenereerd uit data van de sondering, geldig onder het grondwaterpeil (Robertson 1990, NL corr.)

Coördinatenstelsel:	**Referentie:**	**Uitgevoerd:**	**Processed:**
RD	NAP	SBT	FDV
X: 107021.0 m	MV = NAP -2.33 m	d.d. 03-sep-2024	d.d. 10-sep-2024
Y: 440817.2 m			

Sondering volgens ISO 22476-1:2012
Toepassingsklasse 2. Test type TE2
Conus: CP15-CF75PB1SN2 s/n: 1701-2648
Conustype: A_c = 1510 mm^2 ; A_s = 19895 mm^2

SONDERING MET PLAATSELIJK KLEEFMETING

TENNET EU-300 TRACE BEVERWIJK - KRIMPEN

Opdracht **2423-243299**
Sondering **KIJ-DIM380 018_001**

KIJ-DIM380 018_001 - 2

GeoVisual 4.4.0 / 02_QcU2BqClass-R3 / 2024-09-17 16:10:58

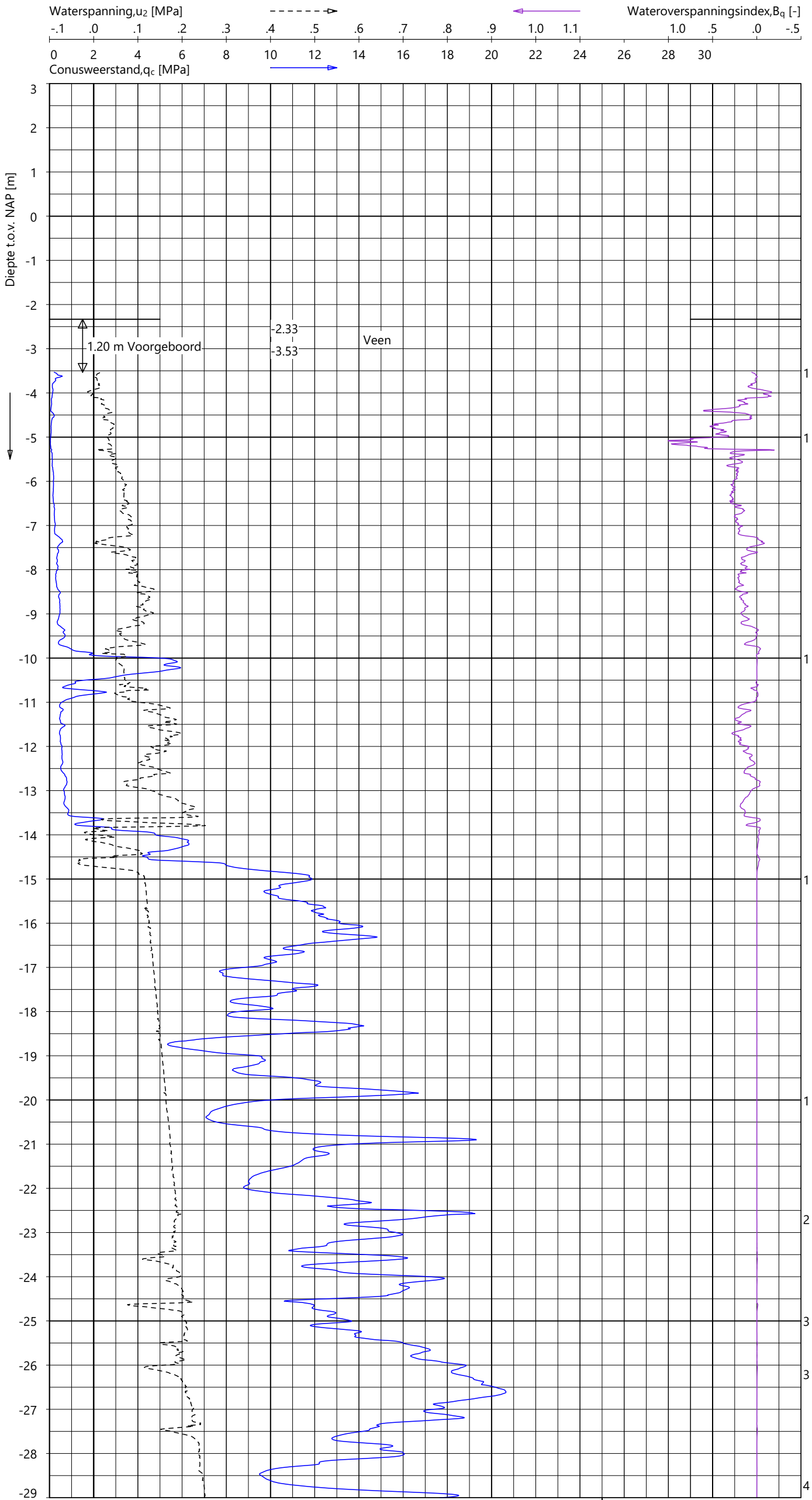

Indicatieve bodembeschrijving

Automatisch gegenereerd uit data van de sondering, geldig onder het grondwaterpeil (Robertson 1990, NL corr.)

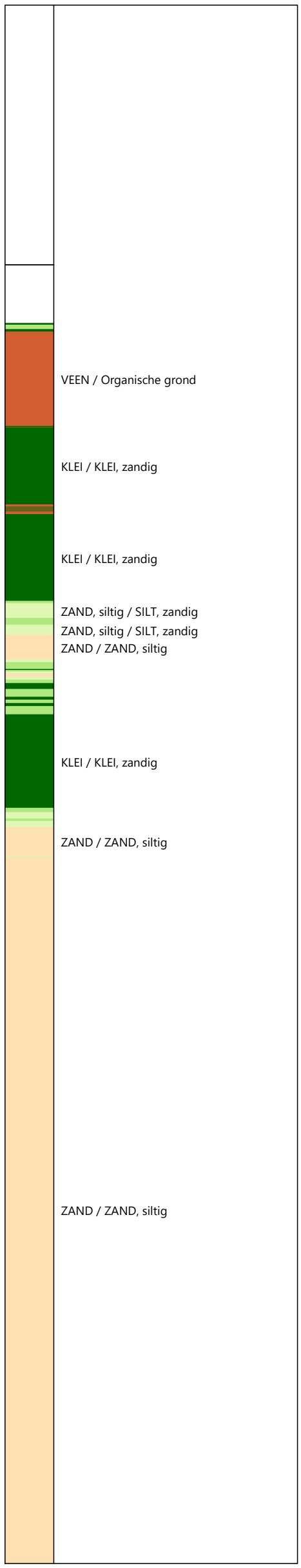

Coördinatenstelsel:	Referentie:	Uitgevoerd:	Processed:
RD	NAP	SBT	FDV
X: 107021.0 m	MV = NAP -2.33 m	d.d. 03-sep-2024	d.d. 10-sep-2024
Y: 440817.2 m			

Sondering volgens ISO 22476-1:2012
Toepassingsklasse 2. Test type TE2
Conus: CP15-CF75PB1SN2 s/n: 1701-2648
Conustype: A_c = 1510 mm² ; A_s = 19895 mm²

SONDERING MET WATERSPANNINGSMETING

TENNET EU-300 TRACE BEVERWIJK - KRIMPEN

Opdracht 2423-243299
Sondering KIJ-DIM380 018_001

2423-243299
KIJ-DIM380 018_001 - 1

GeoVisual 4.4.0 / 02_QcU2BqClass-R3 / 2024-09-17 16:10:58

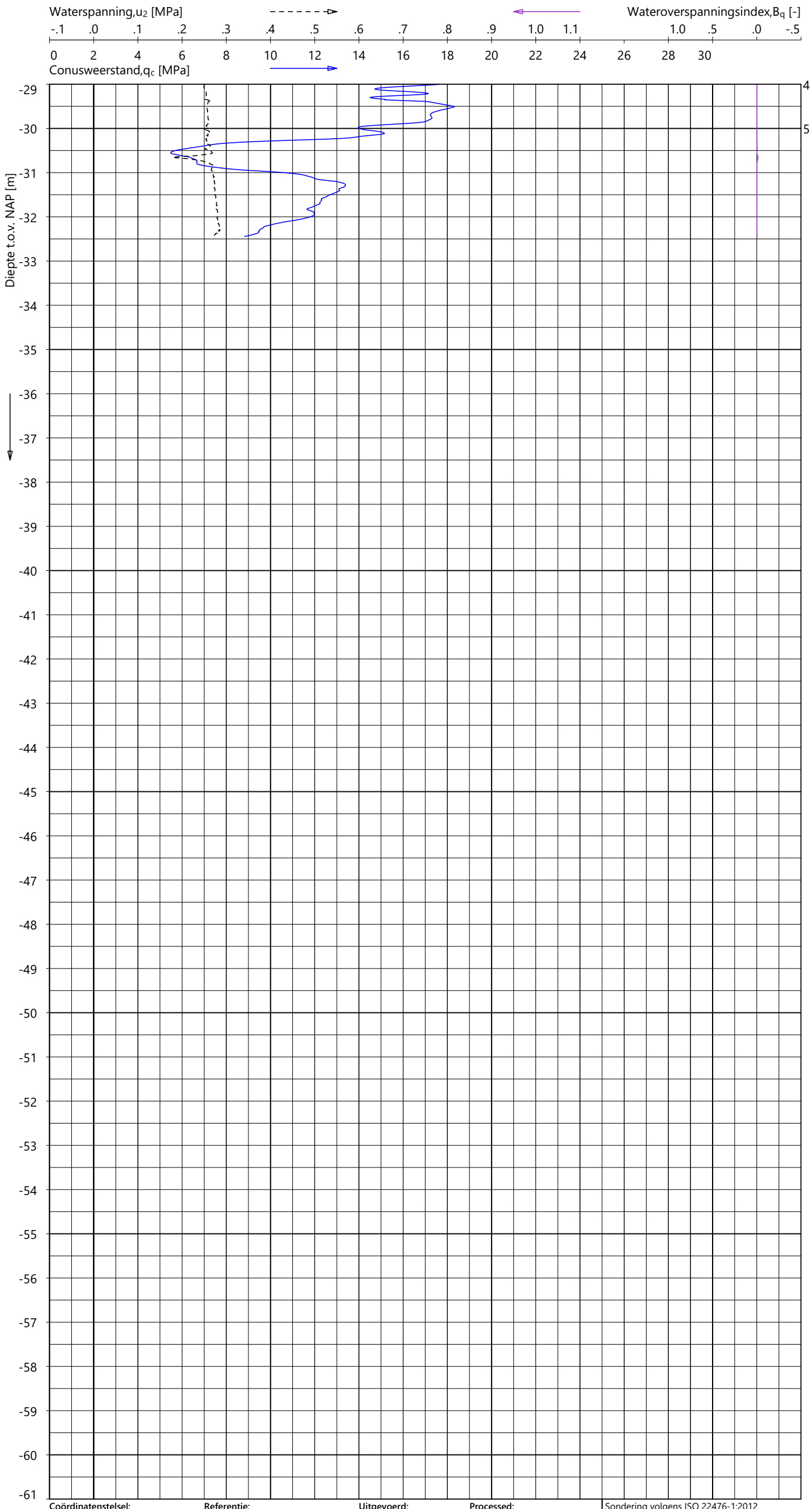

Indicatieve bodembeschrijving

Automatisch gegenereerd uit data van de sondering, geldig onder het grondwaterpeil (Robertson 1990, NL corr.)

- ZAND / ZAND, siltig
- ZAND, siltig / SILT, zandig
- ZAND / ZAND, siltig
- ZAND, siltig / SILT, zandig

Coördinatenstelsel:	Referentie:	Uitgevoerd:	Processed:	
RD	NAP	SBT	FDV	Sondering volgens ISO 22476-1:2012
X: 107021.0 m	MV = NAP -2.33 m	d.d. 03-sep-2024	d.d. 10-sep-2024	Toepassingsklasse 2. Test type TE2
Y: 440817.2 m				Conus: CP15-CF75PB1SN2 s/n: 1701-2648
				Conustype: A_c = 1510 mm² ; A_s = 19895 mm²

SONDERING MET WATERSPANNINGSMETING

TENNET EU-300 TRACE BEVERWIJK - KRIMPEN

Opdracht 2423-243299
Sondering KIJ-DIM380 018_001

2423-243299
KIJ-DIM380 018_001 - 2

GeoVisual 4.4.0 / 01_QcFSClass-R3 / 2024-09-11 15:37:35

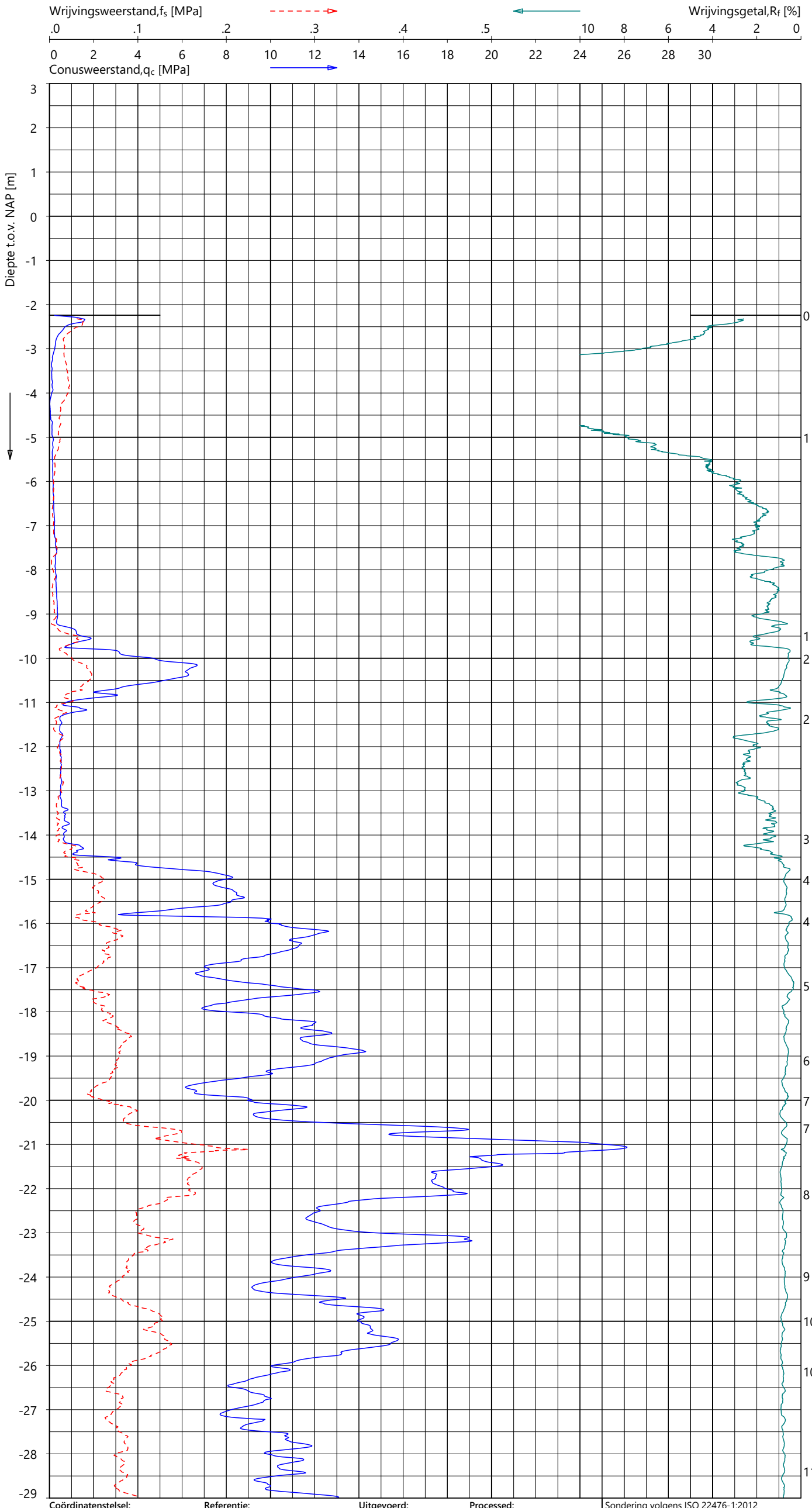

Indicatieve bodembeschrijving

Automatisch gegenereerd uit data van de sondering, geldig onder het grondwaterpeil (Robertson 1990, NL corr.)

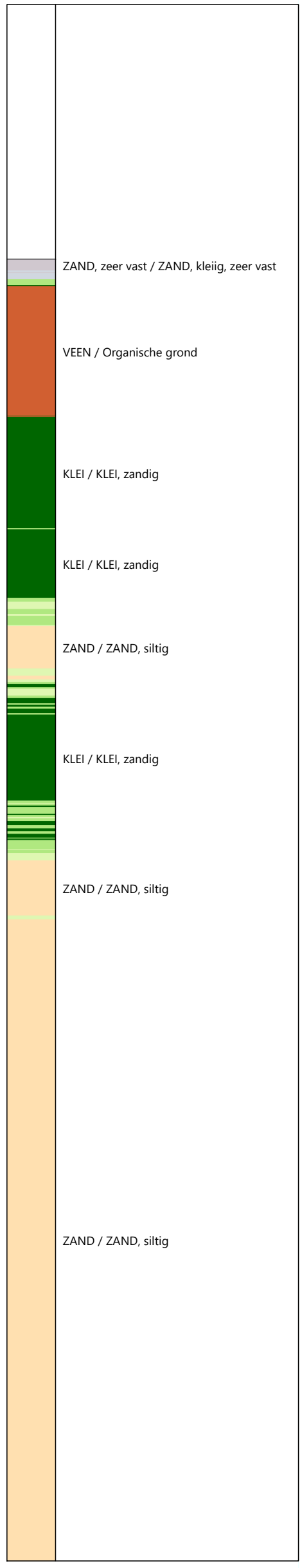

Coördinatenstelsel:	Referentie:	Uitgevoerd:	Processed:
RD	NAP	SBT	FDV
X: 107019.9 m	MV = NAP -2.24 m	d.d. 02-sep-2024	d.d. 10-sep-2024
Y: 440834.6 m			

Sondering volgens ISO 22476-1:2012
Toepassingsklasse 2. Test type TE1
Conus: CP15-CF75SN2 s/n: 1701-3105
Conustype: A_c = 1510 mm^2 ; A_s = 19895 mm^2

SONDERING MET PLAATSELIJK KLEEFMETING

TENNET EU-300 TRACE BEVERWIJK - KRIMPEN

Opdracht 2423-243299
Sondering KIJ-DIM380 018_002

2423-243299
KIJ-DIM380 018_002 - 1

GeoVisual 4.4.0 / 01_QcFSClass-R3 / 2024-09-11 15:37:35

2423-243299

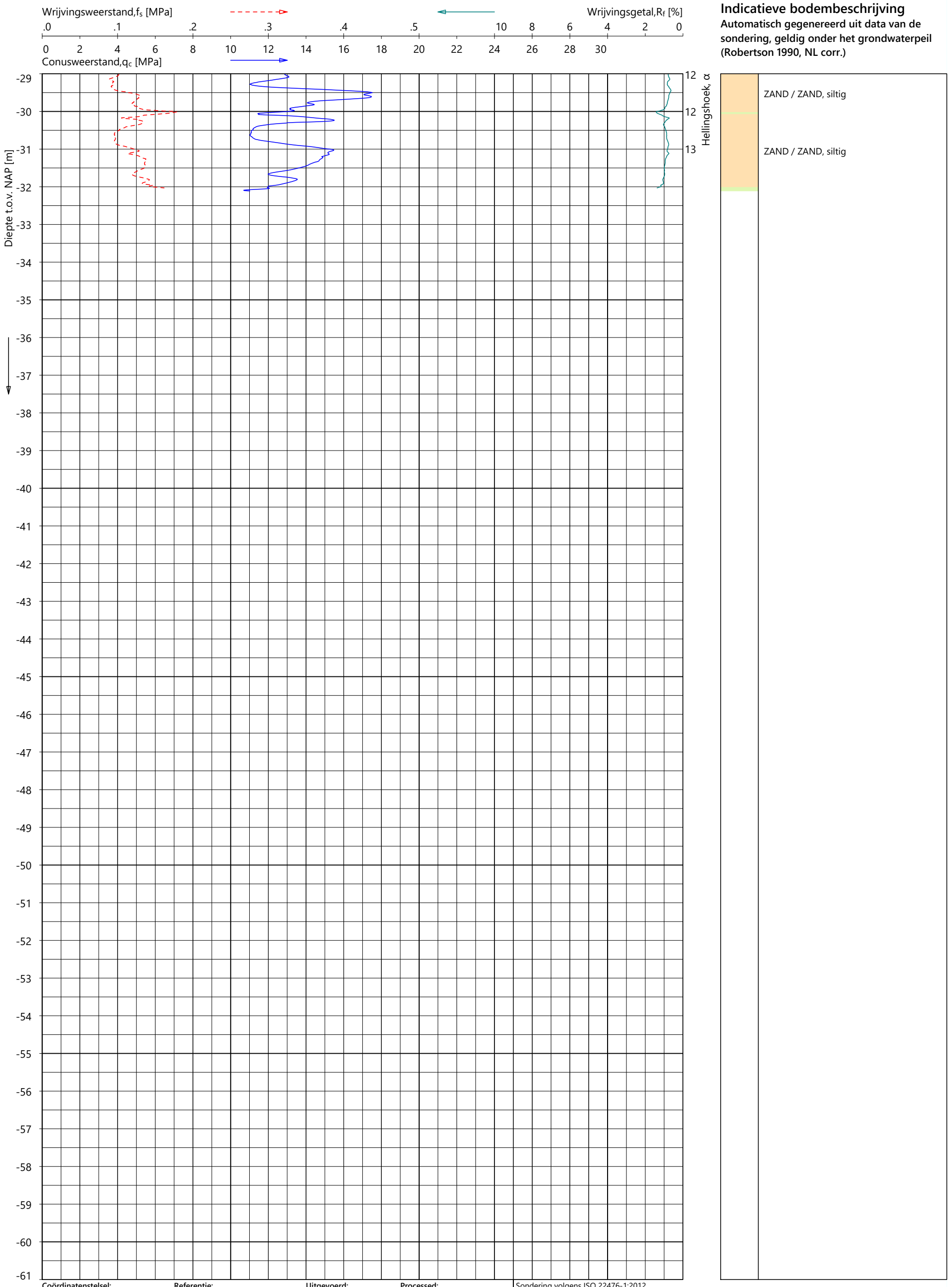

Indicatieve bodembeschrijving

Automatisch gegenereerd uit data van de sondering, geldig onder het grondwaterpeil (Robertson 1990, NL corr.)

ZAND / ZAND, siltig

ZAND / ZAND, siltig

Coördinatenstelsel:	Referentie:	Uitgevoerd:	Processed:
RD	NAP	SBT	FDV
X: 107019.9 m	MV = NAP -2.24 m	d.d. 02-sep-2024	d.d. 10-sep-2024
Y: 440834.6 m			

Sondering volgens ISO 22476-1:2012
Toepassingsklasse 2. Test type TE1
Conus: CP15-CF75SN2 s/n: 1701-3105
Conustype: A_c = 1510 mm^2 ; A_s = 19895 mm^2

SONDERING MET PLAATSELIJK KLEEFMETING

TENNET EU-300 TRACE BEVERWIJK - KRIMPEN

Opdracht 2423-243299
Sondering KIJ-DIM380 018_002

KIJ-DIM380 018_002 - 2

GeoVisual 4.4.0 / 01_QcFSClass-R3 / 2024-09-11 15:38:49

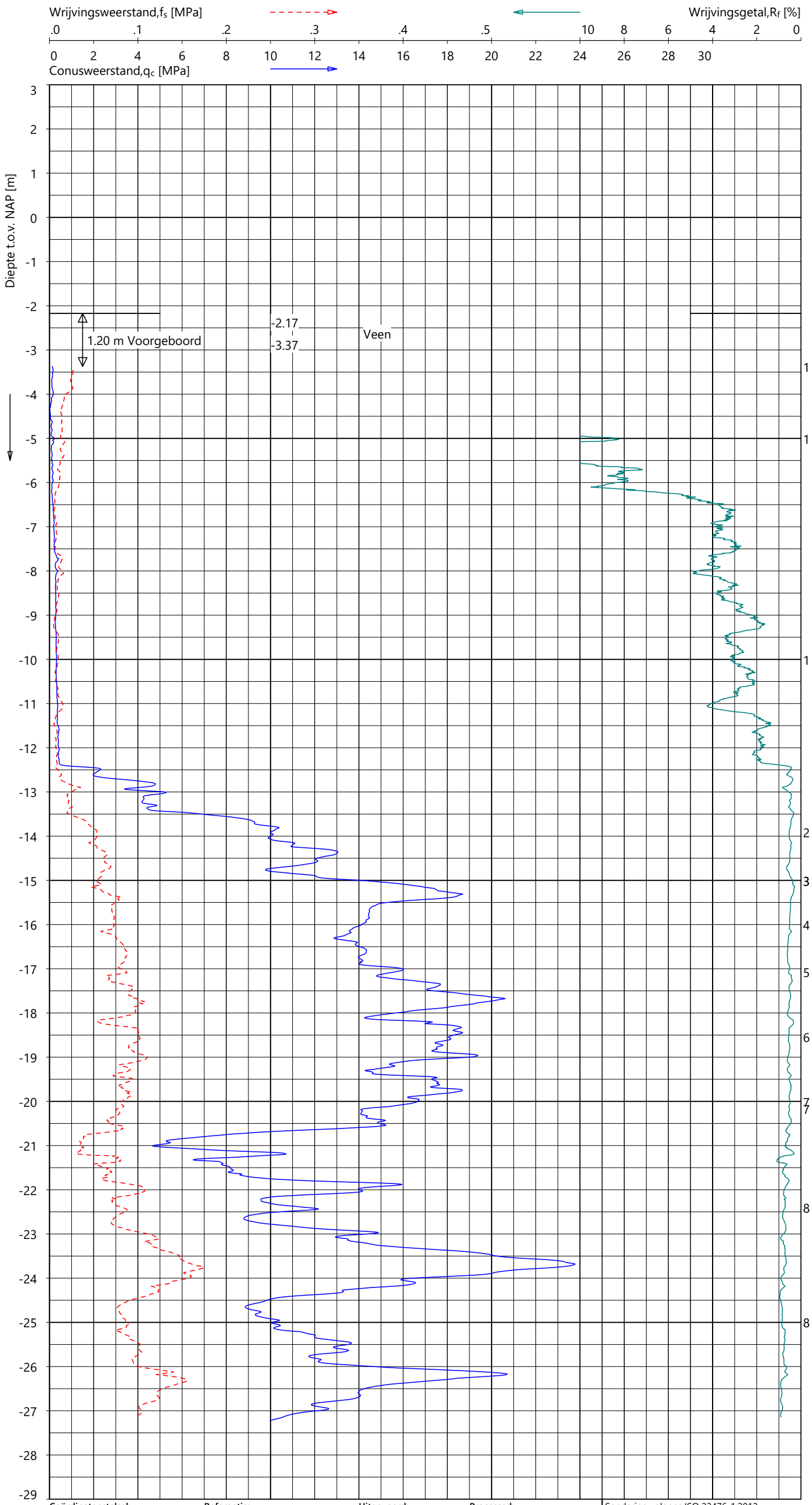

Indicatieve bodembeschrijving

Automatisch gegenereerd uit data van de sondering, geldig onder het grondwaterpeil (Robertson 1990, NL corr.)

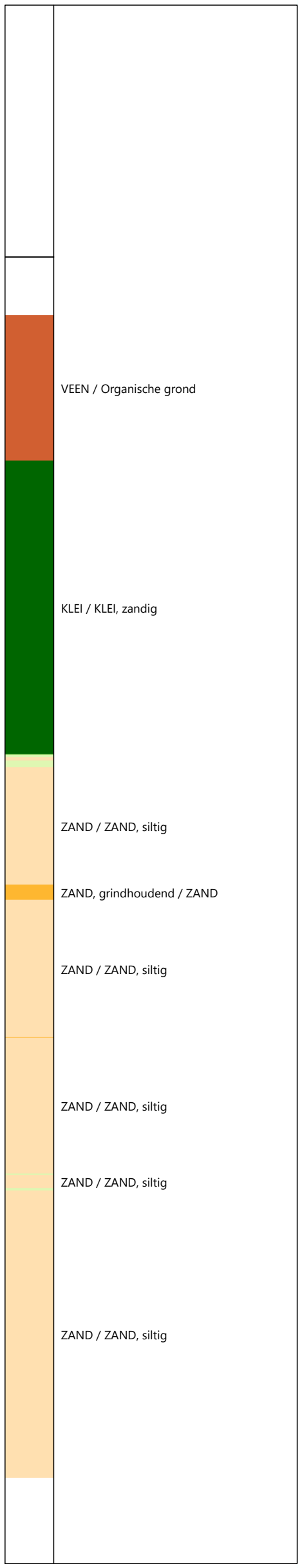

Coördinatenstelsel:	Referentie:	Uitgevoerd:	Processed:
RD	NAP	SBT	LM
X: 107237.8 m	MV = NAP -2.17 m	d.d. 03-sep-2024	d.d. 10-sep-2024
Y: 441145.2 m			

Sondering volgens ISO 22476-1:2012
Toepassingsklasse 2. Test type TE2
Conus: CP15-CF75PB1SN2 s/n: 1701-2648
Conustype: A_c = 1510 mm² ; A_s = 19895 mm²

SONDERING MET PLAATSELIJK KLEEFMETING

TENNET EU-300 TRACE BEVERWIJK - KRIMPEN

Opdracht 2423-243299
Sondering KIJ-DIM380 019_001

FUGRO

2423-243299
KIJ-DIM380 019_001 - 1

GeoVisual 4.4.0 / 02_QcU2BqClass-R3 / 2024-09-11 16:48:27

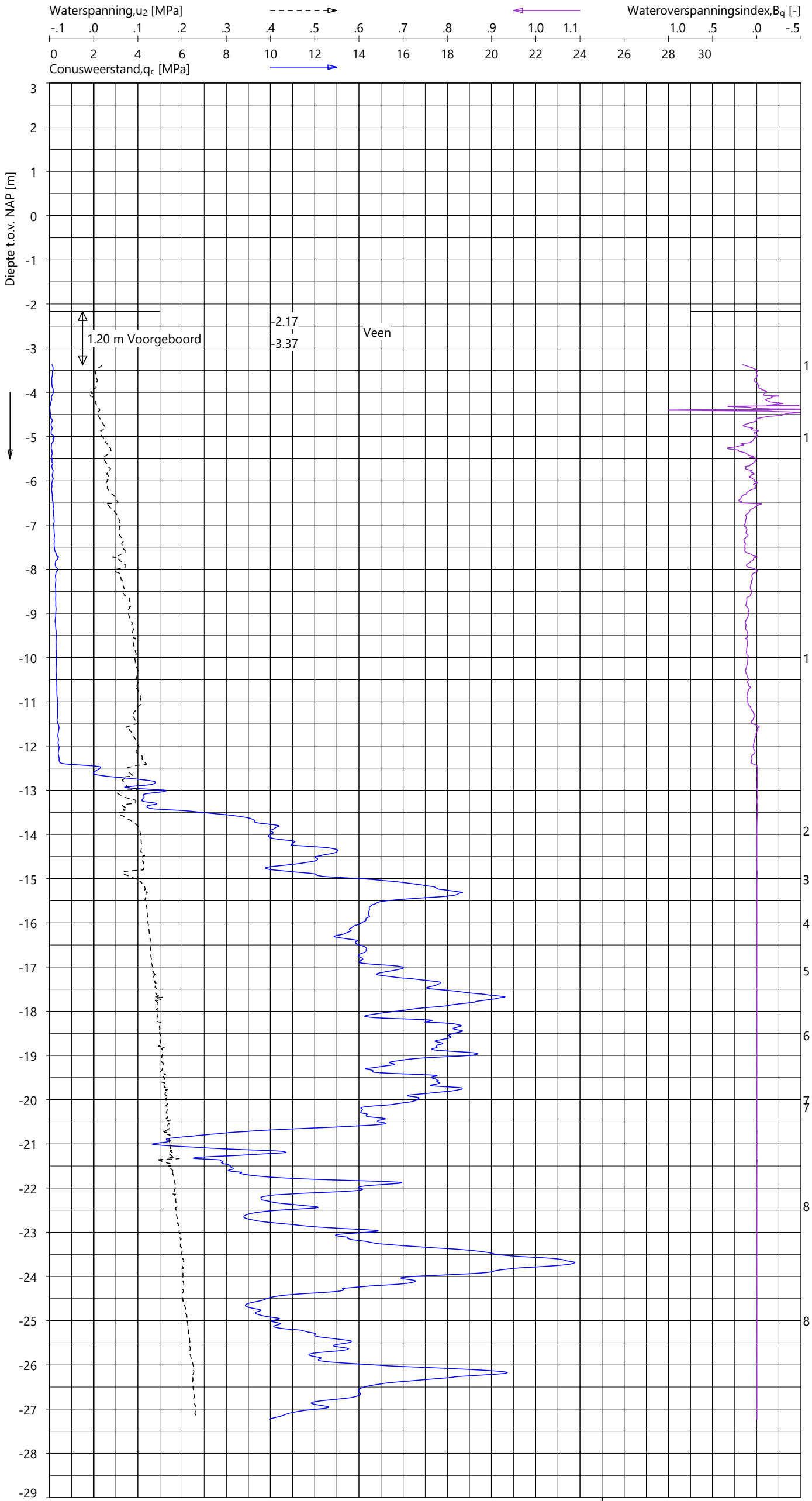

Indicatieve bodembeschrijving

Automatisch gegenereerd uit data van de sondering, geldig onder het grondwaterpeil (Robertson 1990, NL corr.)

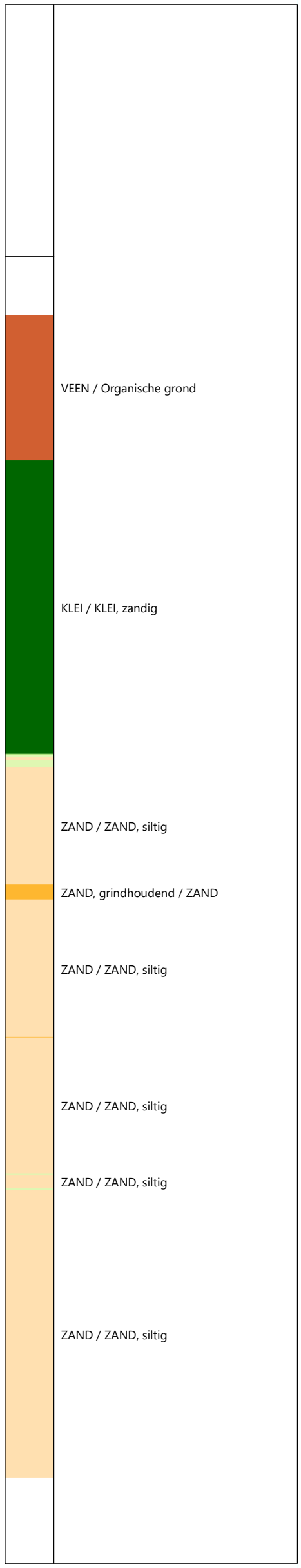

Coördinatenstelsel:	Referentie:	Uitgevoerd:	Processed:
RD	NAP	SBT	LM
X: 107237.8 m	MV = NAP -2.17 m	d.d. 03-sep-2024	d.d. 10-sep-2024
Y: 441145.2 m			

Sondering volgens ISO 22476-1:2012
Toepassingsklasse 2. Test type TE2
Conus: CP15-CF75PB1SN2 s/n: 1701-2648
Conustype: A_c = 1510 mm^2 ; A_s = 19895 mm^2

SONDERING MET WATERSPANNINGSMETING

TENNET EU-300 TRACE BEVERWIJK - KRIMPEN

Opdracht 2423-243299
Sondering KIJ-DIM380 019_001

2423-243299
KIJ-DIM380 019_001 - 1

GeoVisual 4.4.0 / 01_QcFSClass-R3 / 2024-09-11 15:37:35

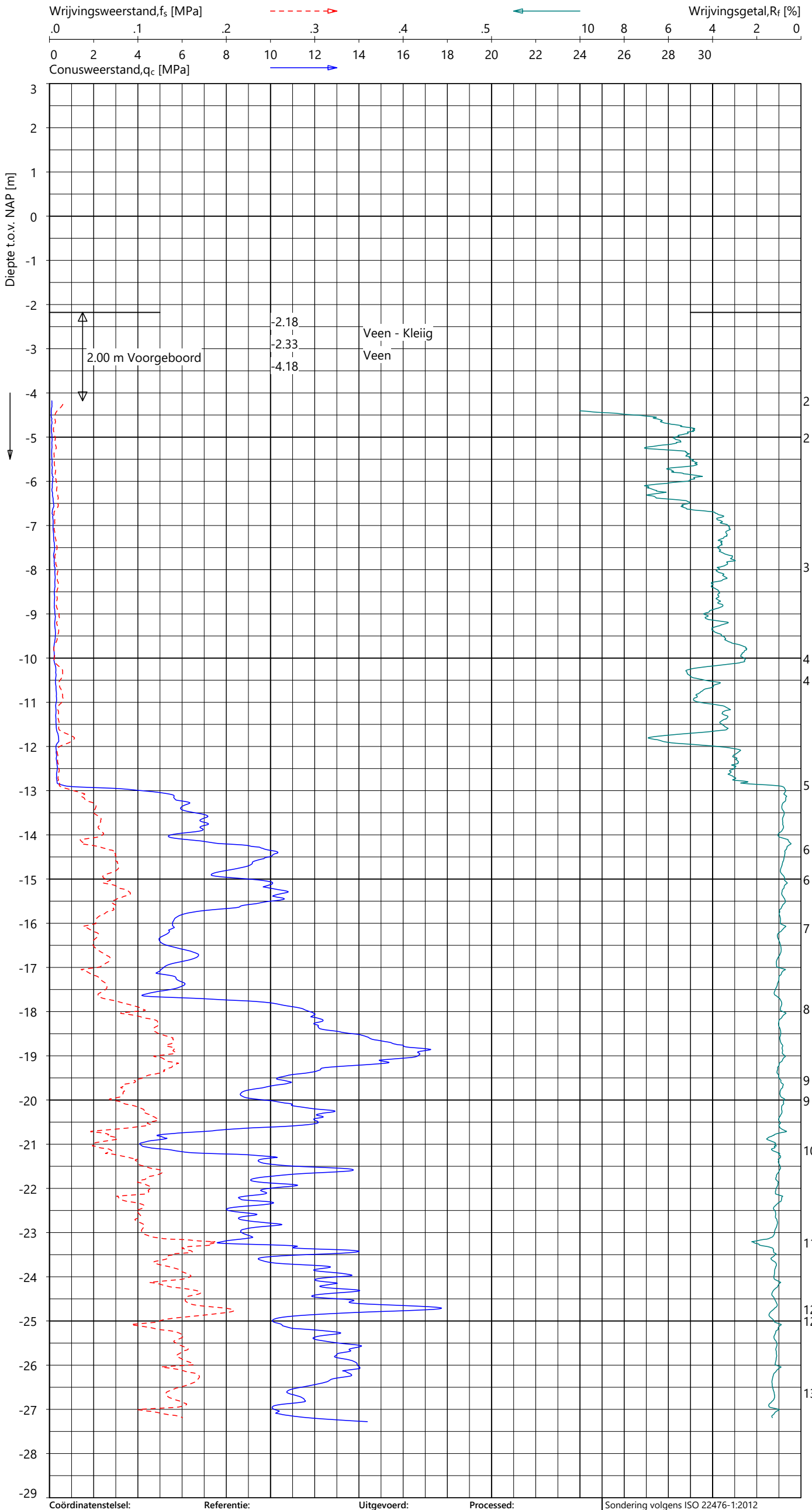

Indicatieve bodembeschrijving

Automatisch gegenereerd uit data van de sondering, geldig onder het grondwaterpeil (Robertson 1990, NL corr.)

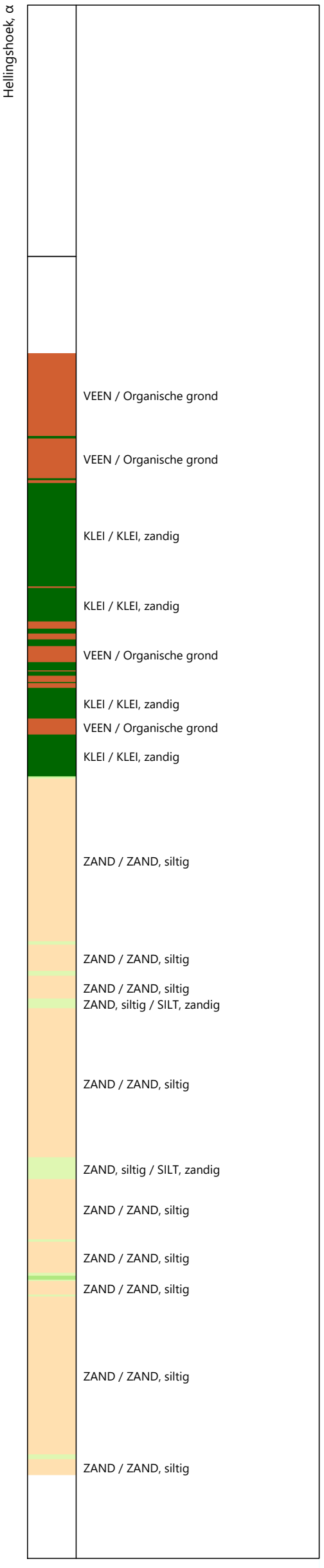

Coördinatenstelsel:	Referentie:	Uitgevoerd:	Processed:
RD	NAP	SC	LM
X: 107244.2 m	MV = NAP -2.18 m	d.d. 03-sep-2024	d.d. 10-sep-2024
Y: 441130.6 m			

Sondering volgens ISO 22476-1:2012
Toepassingsklasse 2. Test type TE1
Conus: CP15-CF75SN2 s/n: 1701-3186
Conustype: A_c = 1510 mm² ; A_s = 19895 mm²

SONDERING MET PLAATSELIJK KLEEFMETING

TENNET EU-300 TRACE BEVERWIJK - KRIMPEN

Opdracht 2423-243299
Sondering KIJ-DIM380 019_002

2423-243299
KIJ-DIM380 019_002 - 1

GeoVisual 4.4.0 / 01_QcFSClass-R3 / 2024-09-13 11:17:18

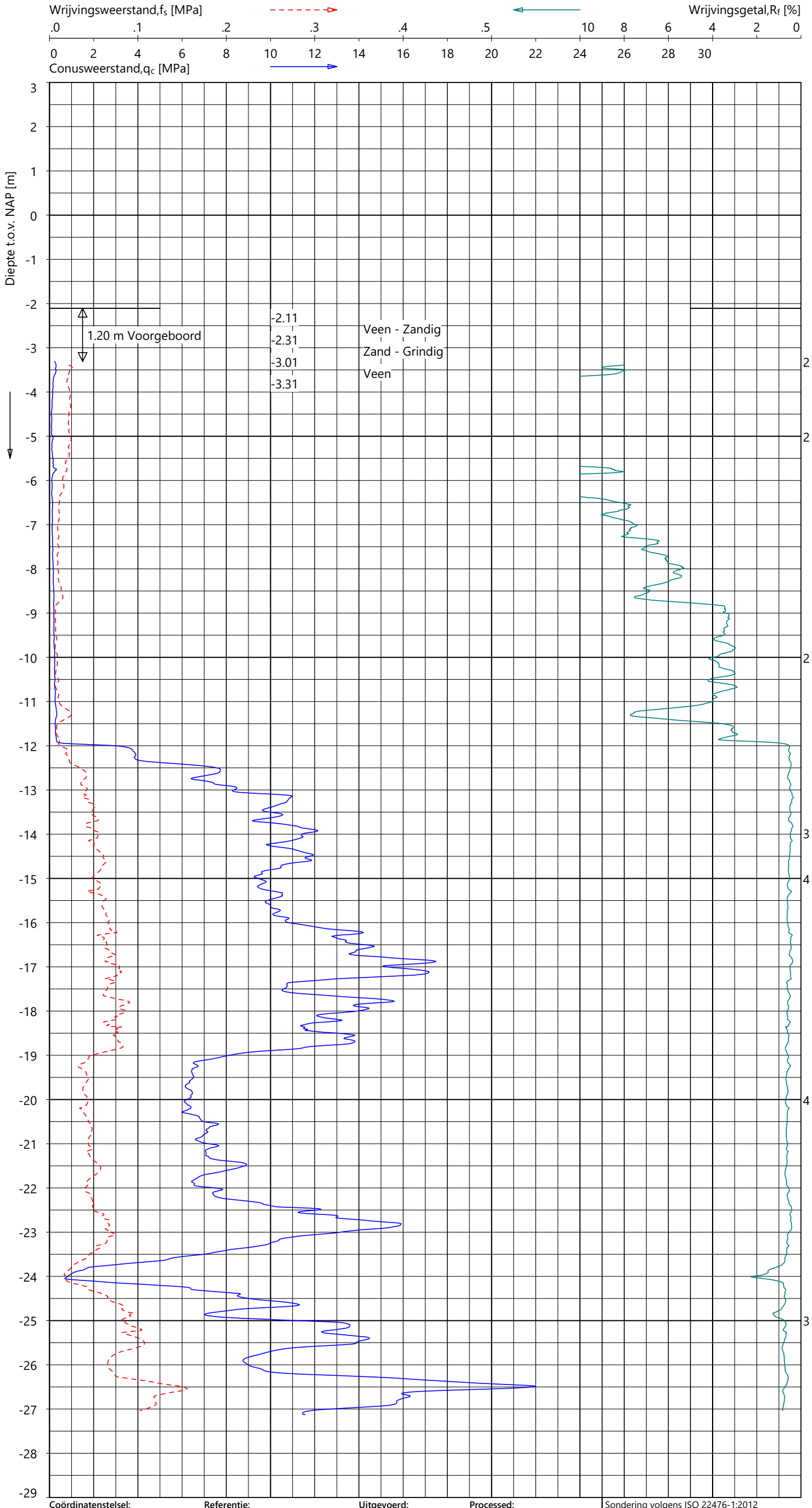

Indicatieve bodembeschrijving

Automatisch gegenereerd uit data van de sondering, geldig onder het grondwaterpeil (Robertson 1990, NL corr.)

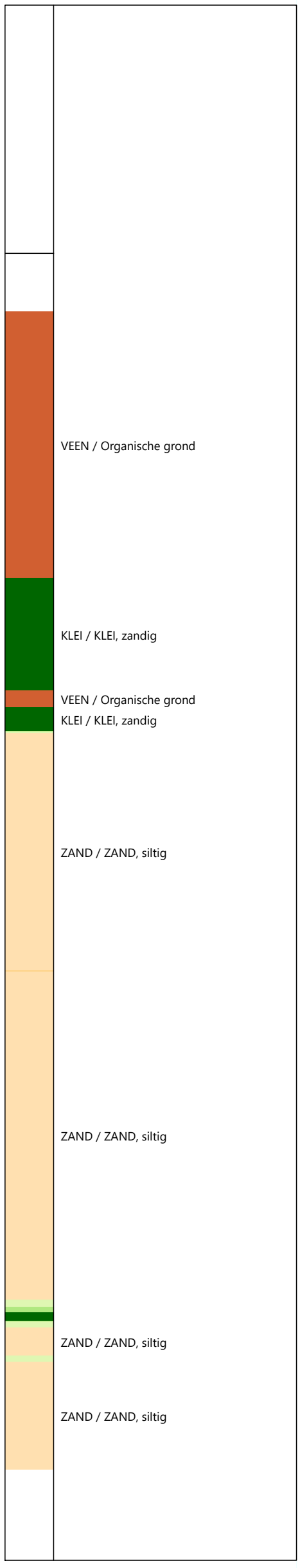

Coördinatenstelsel:	Referentie:	Uitgevoerd:	Processed:
RD	NAP	RNB	LM
X: 107471.4 m	MV = NAP -2.11 m	d.d. 08-aug-2024	d.d. 13-sep-2024
Y: 441455.9 m			

Sondering volgens ISO 22476-1:2012
Toepassingsklasse 2. Test type TE2
Conus: CP15-CF75PB1SN2 s/n: 1701-2683
Conustype: A_c = 1510 mm² ; A_s = 19895 mm²

SONDERING MET PLAATSELIJK KLEEFMETING

TENNET EU-300 TRACE BEVERWIJK - KRIMPEN

Opdracht 2423-243299
Sondering KIJ-DIM380 020_001

2423-243299
KIJ-DIM380 020_001 - 1

GeoVisual 4.4.0 / 02_QcU2BqClass-R3 / 2024-09-13 11:18:18

2423-243299

KIJ-DIM380 020_001 - 1

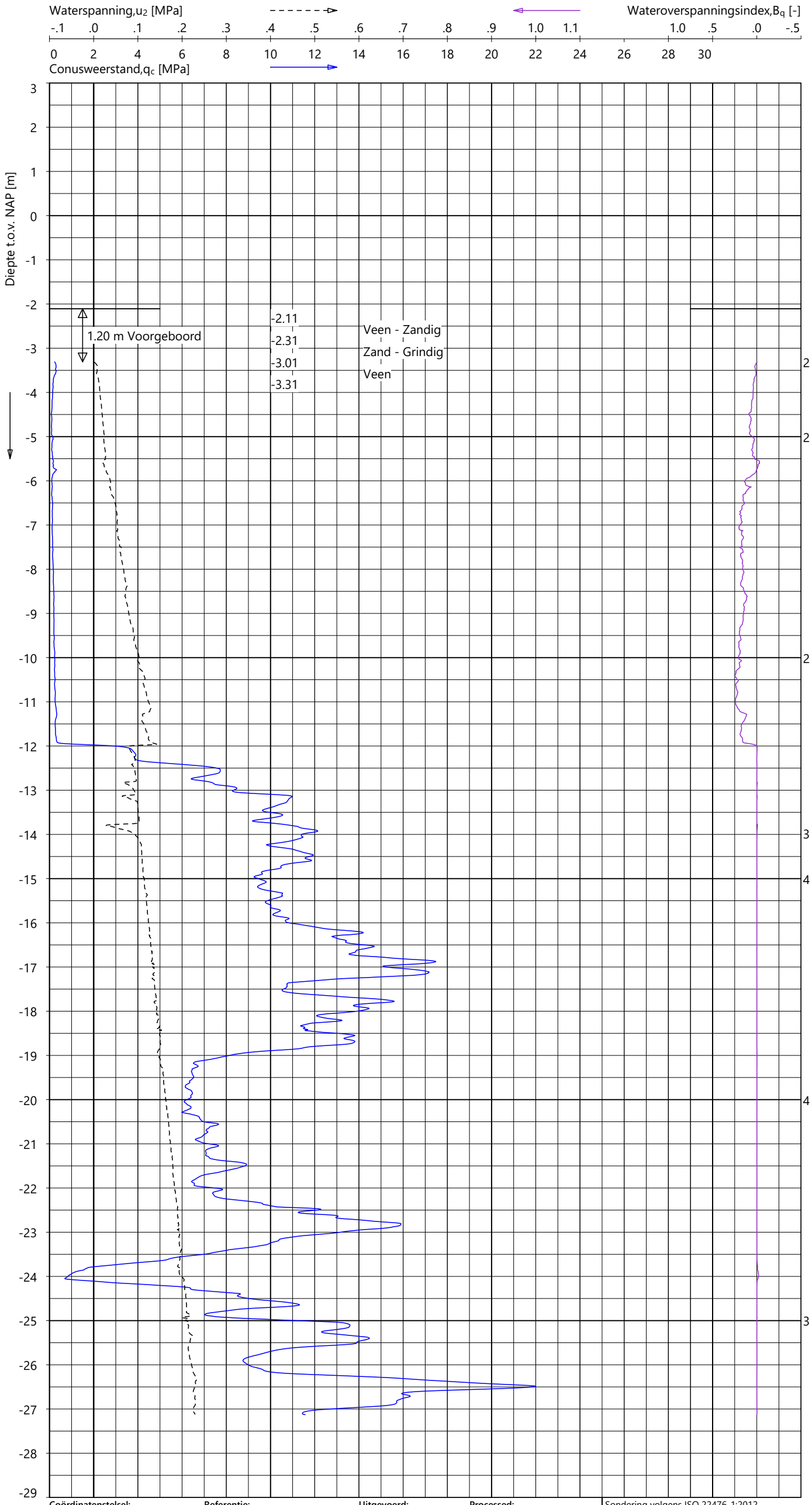

Indicatieve bodembeschrijving

Automatisch gegenereerd uit data van de sondering, geldig onder het grondwaterpeil (Robertson 1990, NL corr.)

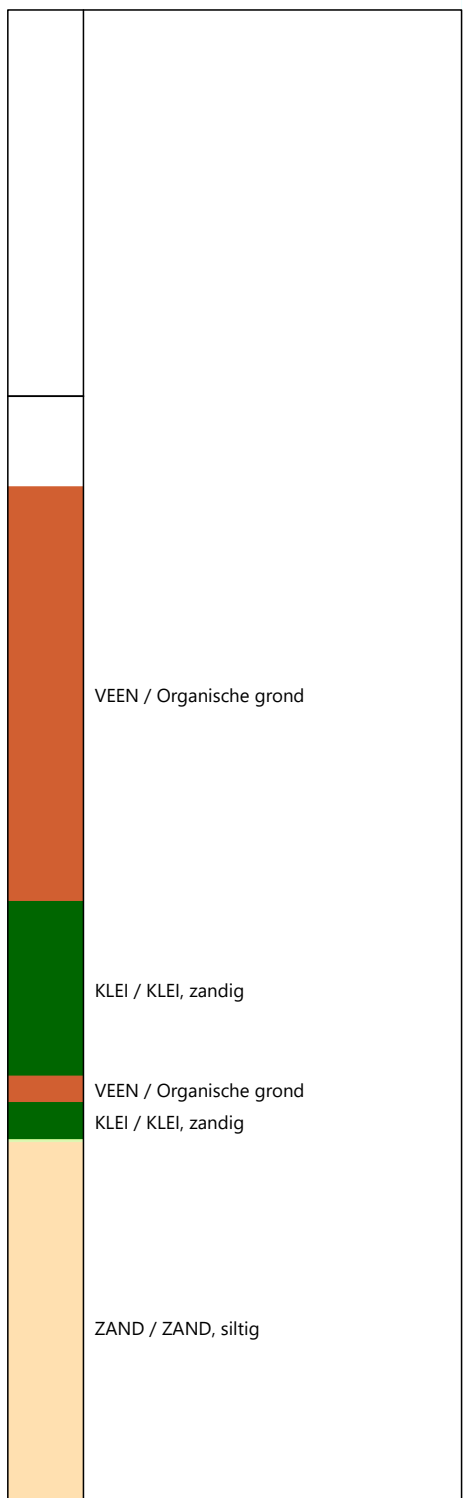

Coördinatenstelsel:	Referentie:	Uitgevoerd:	Processed:
RD	NAP	RNB	LM
X: 107471.4 m	MV = NAP -2.11 m	d.d. 08-aug-2024	d.d. 13-sep-2024
Y: 441455.9 m			

Sondering volgens ISO 22476-1:2012
Toepassingsklasse 2. Test type TE2
Conus: CP15-CF75PB1SN2 s/n: 1701-2683
Conustype: A_c = 1510 mm² ; A_s = 19895 mm²

SONDERING MET WATERSPANNINGSMETING

TENNET EU-300 TRACE BEVERWIJK - KRIMPEN

Opdracht **2423-243299**
Sondering **KIJ-DIM380 020_001**

GeoVisual 4.4.0 / 01_QcFSClass-R3 / 2024-09-13 11:17:18

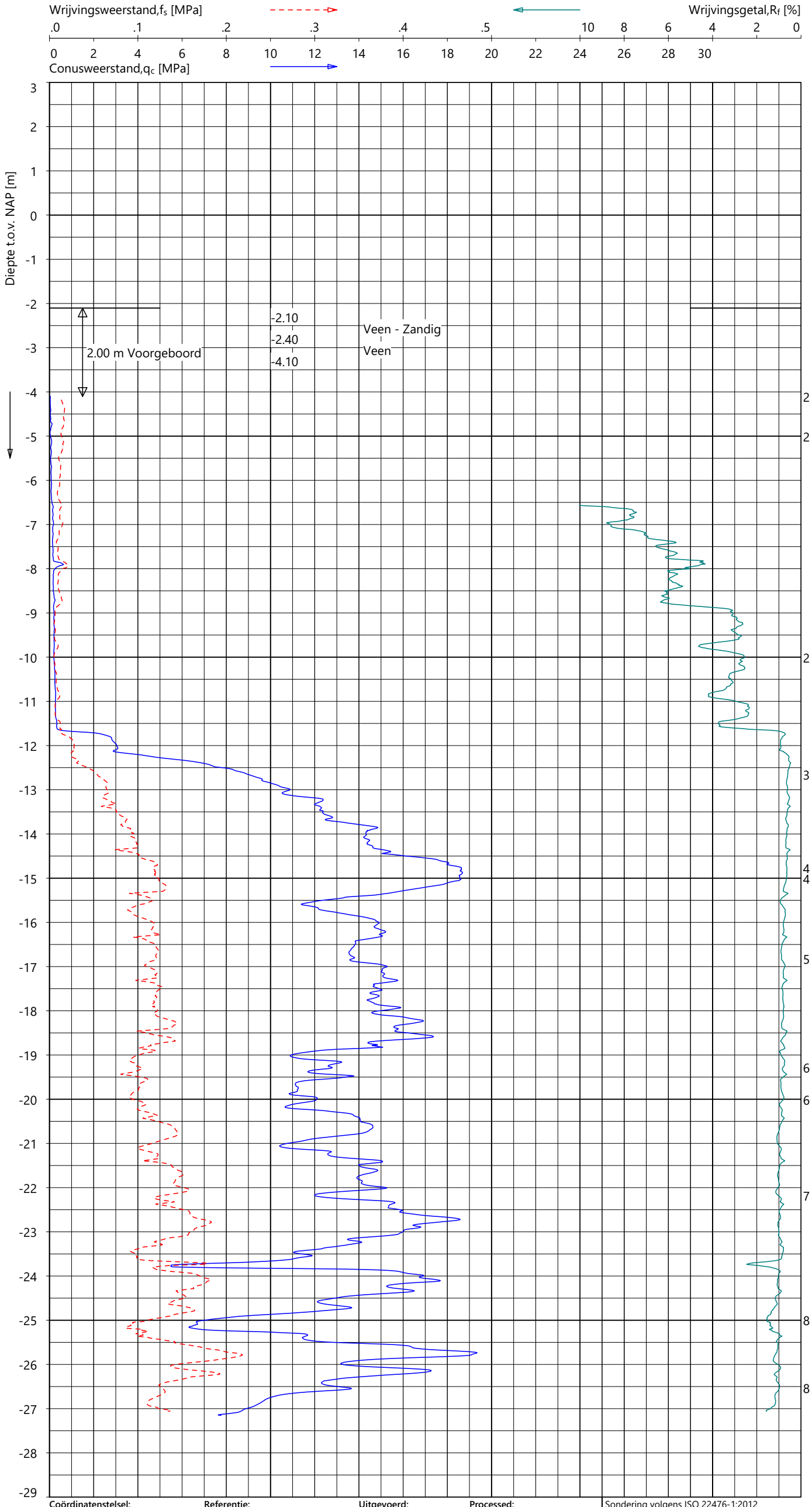

Indicatieve bodembeschrijving

Automatisch gegenereerd uit data van de sondering, geldig onder het grondwaterpeil (Robertson 1990, NL corr.)

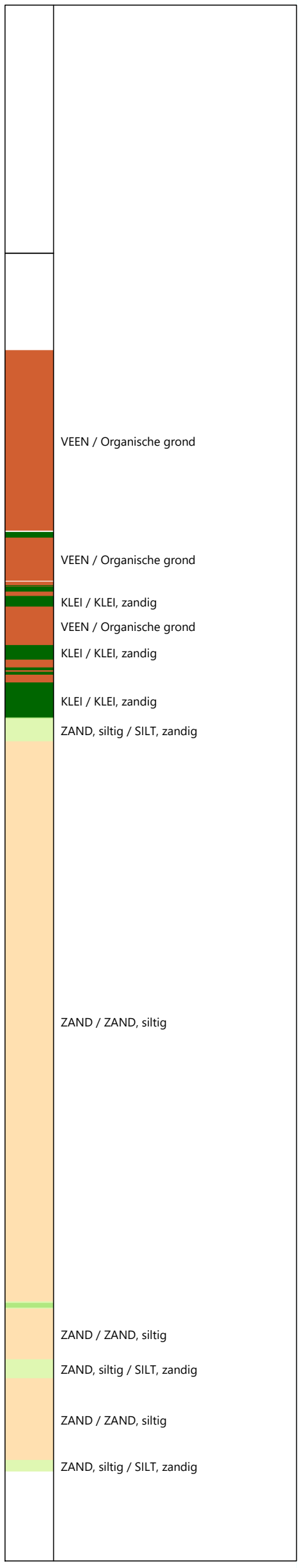

Coördinatenstelsel:	Referentie:	Uitgevoerd:	Processed:
RD	NAP	RNB	LM
X: 107456.2 m	MV = NAP -2.10 m	d.d. 08-aug-2024	d.d. 13-sep-2024
Y: 441450.2 m			

Sondering volgens ISO 22476-1:2012
Toepassingsklasse 2. Test type TE1
Conus: CP15-CF75SN2 s/n: 1701-3053
Conustype: A_c = 1510 mm² ; A_s = 19895 mm²

SONDERING MET PLAATSELIJK KLEEFMETING

TENNET EU-300 TRACE BEVERWIJK - KRIMPEN

Opdracht 2423-243299
Sondering KIJ-DIM380 020_002

2423-243299
KIJ-DIM380 020_002 - 1

GeoVisual 4.4.0 / 01_QcFSClass-R3 / 2024-09-13 11:17:18

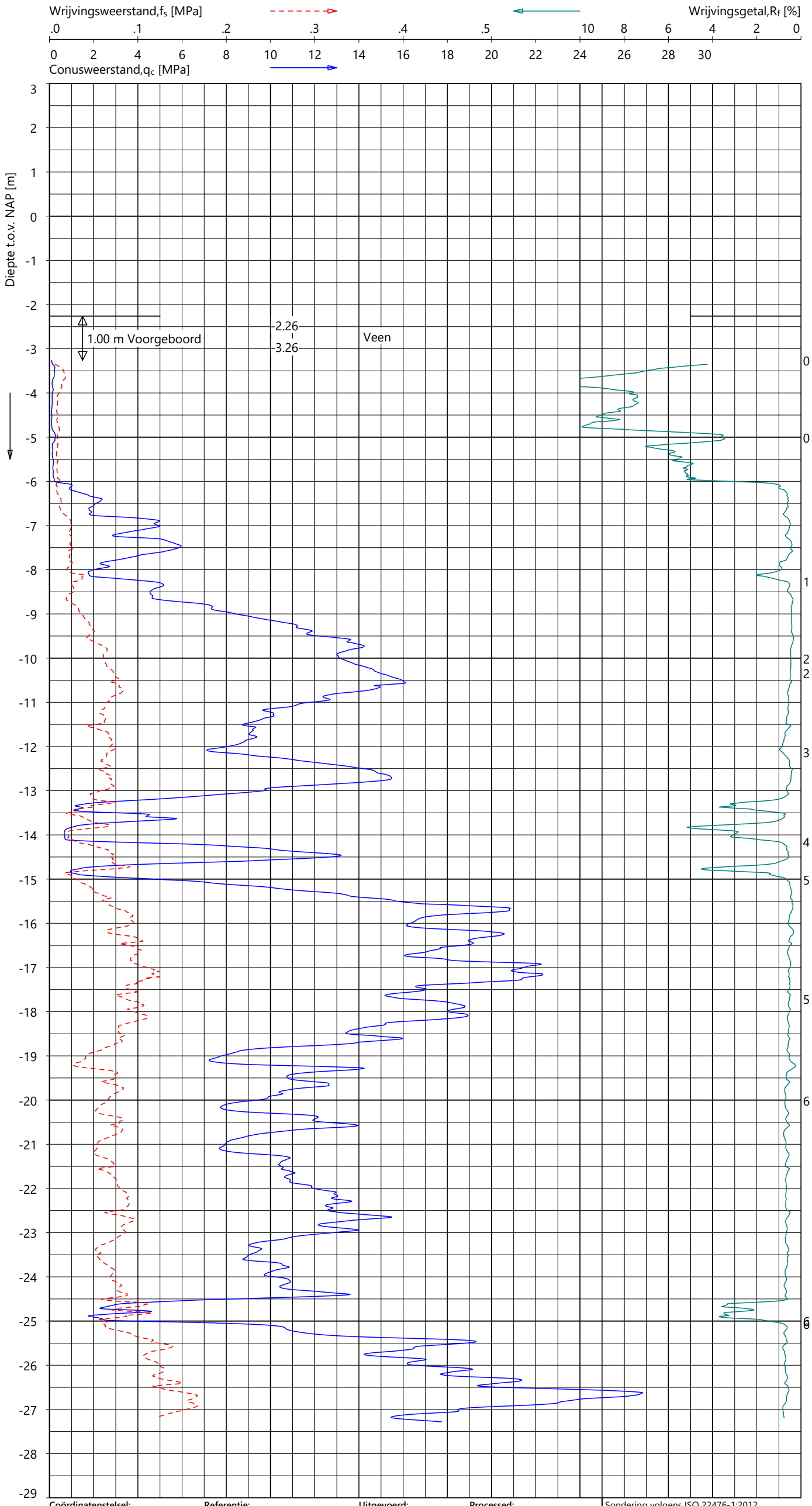

Indicatieve bodembeschrijving

Automatisch gegenereerd uit data van de sondering, geldig onder het grondwaterpeil (Robertson 1990, NL corr.)

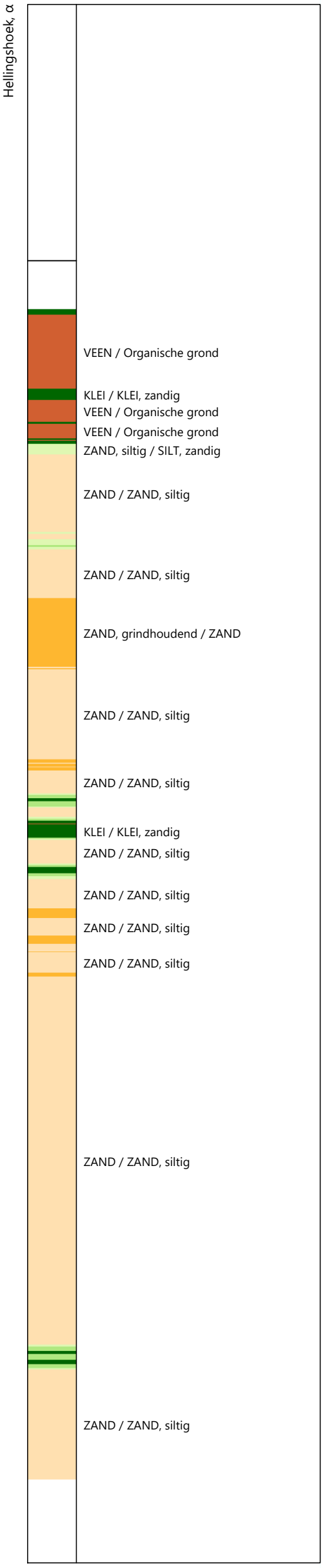

Coördinatenstelsel:	Referentie:	Uitgevoerd:	Processed:
RD	NAP	RNB	LM
X: 107684.3 m	MV = NAP -2.26 m	d.d. 09-aug-2024	d.d. 13-sep-2024
Y: 441752.7 m			

Sondering volgens ISO 22476-1:2012
Toepassingsklasse 2. Test type TE2
Conus: CP15-CF75PB1SN2 s/n: 1701-2683
Conustype: A_c = 1510 mm² ; A_s = 19895 mm²

SONDERING MET PLAATSELIJK KLEEFMETING

TENNET EU-300 TRACE BEVERWIJK - KRIMPEN

Opdracht 2423-243299
Sondering KIJ-DIM380 021_001

2423-243299
KIJ-DIM380 021_001 - 1

GeoVisual 4.4.0 / 02_QcU2BqClass-R3 / 2024-09-13 11:18:18

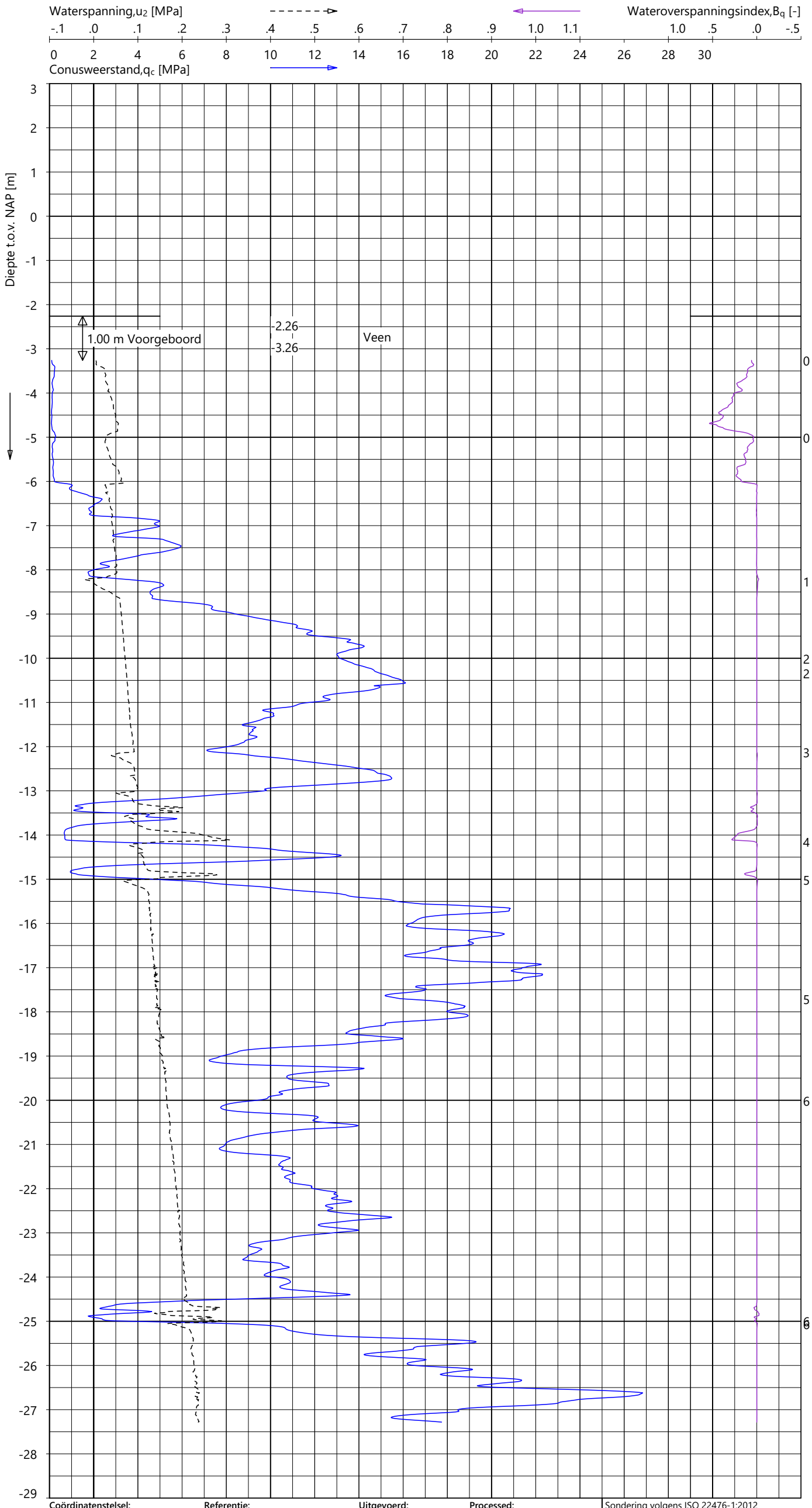

Indicatieve bodembeschrijving

Automatisch gegenereerd uit data van de sondering, geldig onder het grondwaterpeil (Robertson 1990, NL corr.)

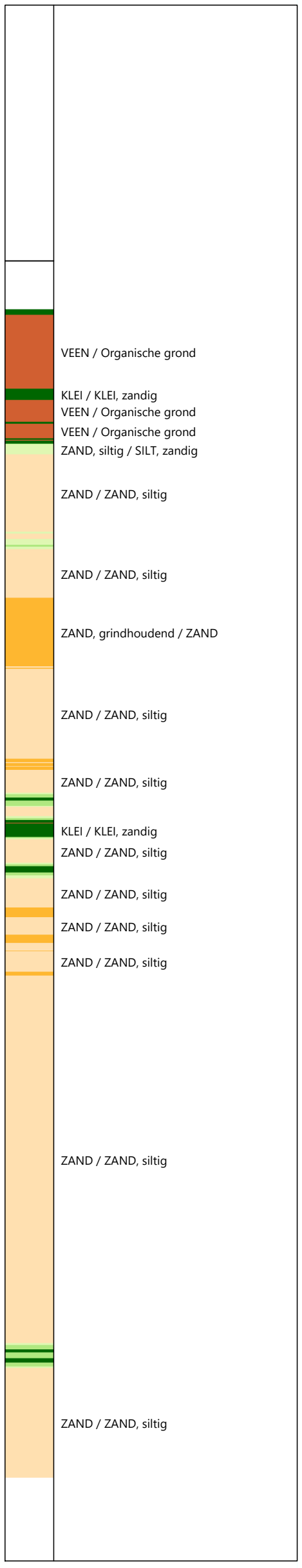

Coördinatenstelsel:	Referentie:	Uitgevoerd:	Processed:
RD	NAP	RNB	LM
X: 107684.3 m	MV = NAP -2.26 m	d.d. 09-aug-2024	d.d. 13-sep-2024
Y: 441752.7 m			

Sondering volgens ISO 22476-1:2012
Toepassingsklasse 2. Test type TE2
Conus: CP15-CF75PB1SN2 s/n: 1701-2683
Conustype: A_c = 1510 mm² ; A_s = 19895 mm²

SONDERING MET WATERSPANNINGSMETING

TENNET EU-300 TRACE BEVERWIJK - KRIMPEN

Opdracht **2423-243299**
Sondering **KIJ-DIM380 021_001**

2423-243299
KIJ-DIM380 021_001 - 1

GeoVisual 4.4.0 / 01_QcFSClass-R3 / 2024-09-13 11:17:18

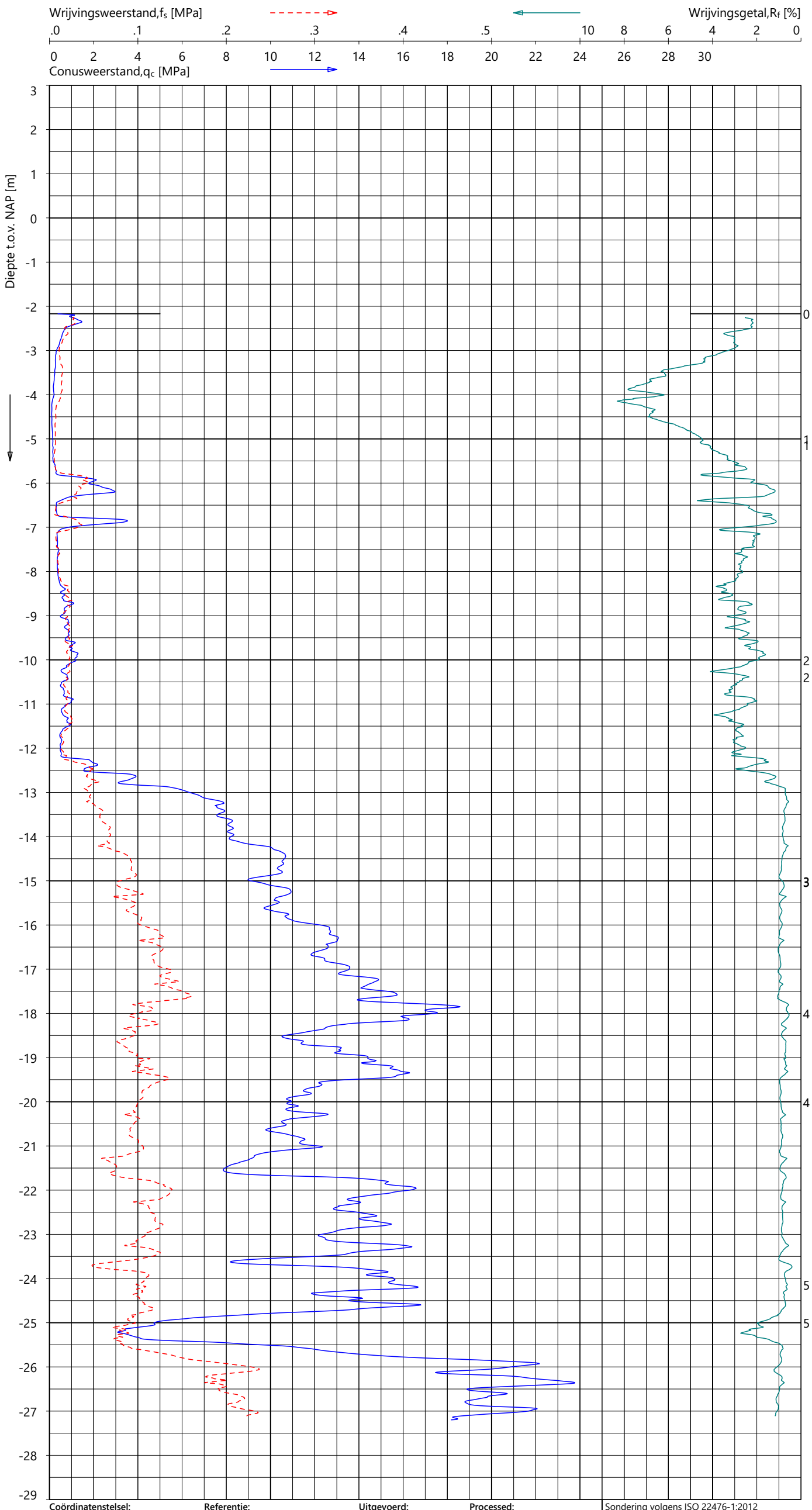

Indicatieve bodembeschrijving

Automatisch gegenereerd uit data van de sondering, geldig onder het grondwaterpeil (Robertson 1990, NL corr.)

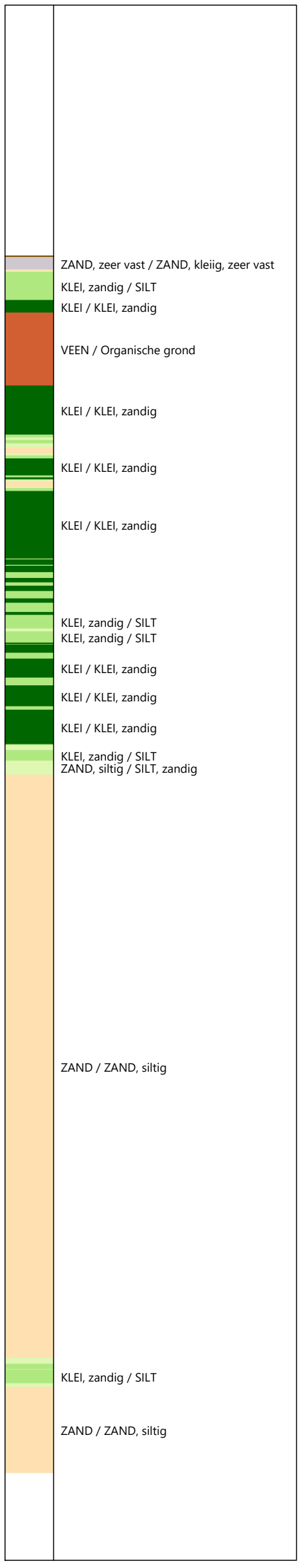

Coördinatenstelsel:	Referentie:	Uitgevoerd:	Processed:
RD	NAP	RNB	LM
X: 107673.2 m	MV = NAP -2.17 m	d.d. 09-aug-2024	d.d. 13-sep-2024
Y: 441769.2 m			

Sondering volgens ISO 22476-1:2012
Toepassingsklasse 2. Test type TE1
Conus: CP15-CF75SN2 s/n: 1701-3053
Conustype: A_c = 1510 mm² ; A_s = 19895 mm²

SONDERING MET PLAATSELIJK KLEEFMETING

TENNET EU-300 TRACE BEVERWIJK - KRIMPEN

Opdracht 2423-243299
Sondering KIJ-DIM380 021_002

2423-243299
KIJ-DIM380 021_002 - 1

GeoVisual 4.3.2 / 01_QcFSClass-R3 / 2024-08-19 11:06:01

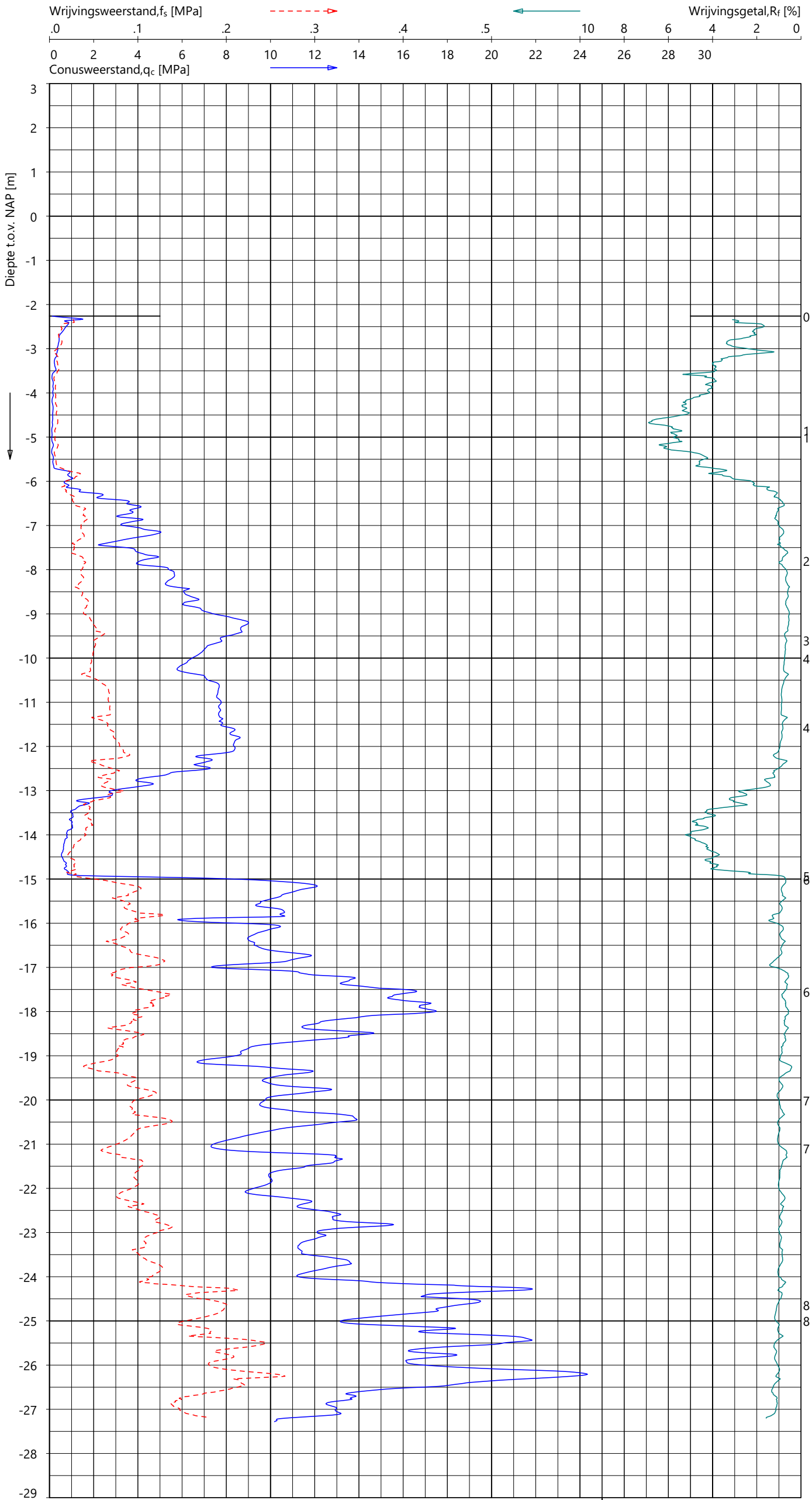

Indicatieve bodembeschrijving

Automatisch gegenereerd uit data van de sondering, geldig onder het grondwaterpeil (Robertson 1990, NL corr.)

- KLEI, zandig / SILT
- KLEI / KLEI, zandig
- KLEI / KLEI, zandig
- VEEN / Organische grond
- KLEI / KLEI, zandig
- KLEI, zandig / SILT
- ZAND / ZAND, siltig
- ZAND / ZAND, siltig
- ZAND, siltig / SILT, zandig
- KLEI, zandig / SILT
- KLEI / KLEI, zandig
- KLEI / KLEI, zandig
- ZAND / ZAND, siltig
- ZAND / ZAND, siltig
- ZAND / ZAND, siltig

Coördinatenstelsel:	Referentie:	Uitgevoerd:	Processed:
RD	NAP	RNB	RMZ
X: 107673.2 m	MV = NAP -2.26 m	d.d. 09-aug-2024	d.d. 19-aug-2024
Y: 441758.5 m			

Sondering volgens ISO 22476-1:2012
Toepassingsklasse 2. Test type TE1
Conus: CP15-CF75SN2 s/n: 1701-3053
Conustype: A_c = 1510 mm^2 ; A_s = 19895 mm^2

SONDERING MET PLAATSELIJK KLEEFMETING

TENNET EU-300 TRACE BEVERWIJK - KRIMPEN

Opdracht 2423-243299
Sondering KIJ-DIM380 021_002A

2423-243299
KIJ-DIM380 021_002A - 1

GeoVisual 4.3.2 / 01_QcFSClass-R3 / 2024-08-20 13:22:54

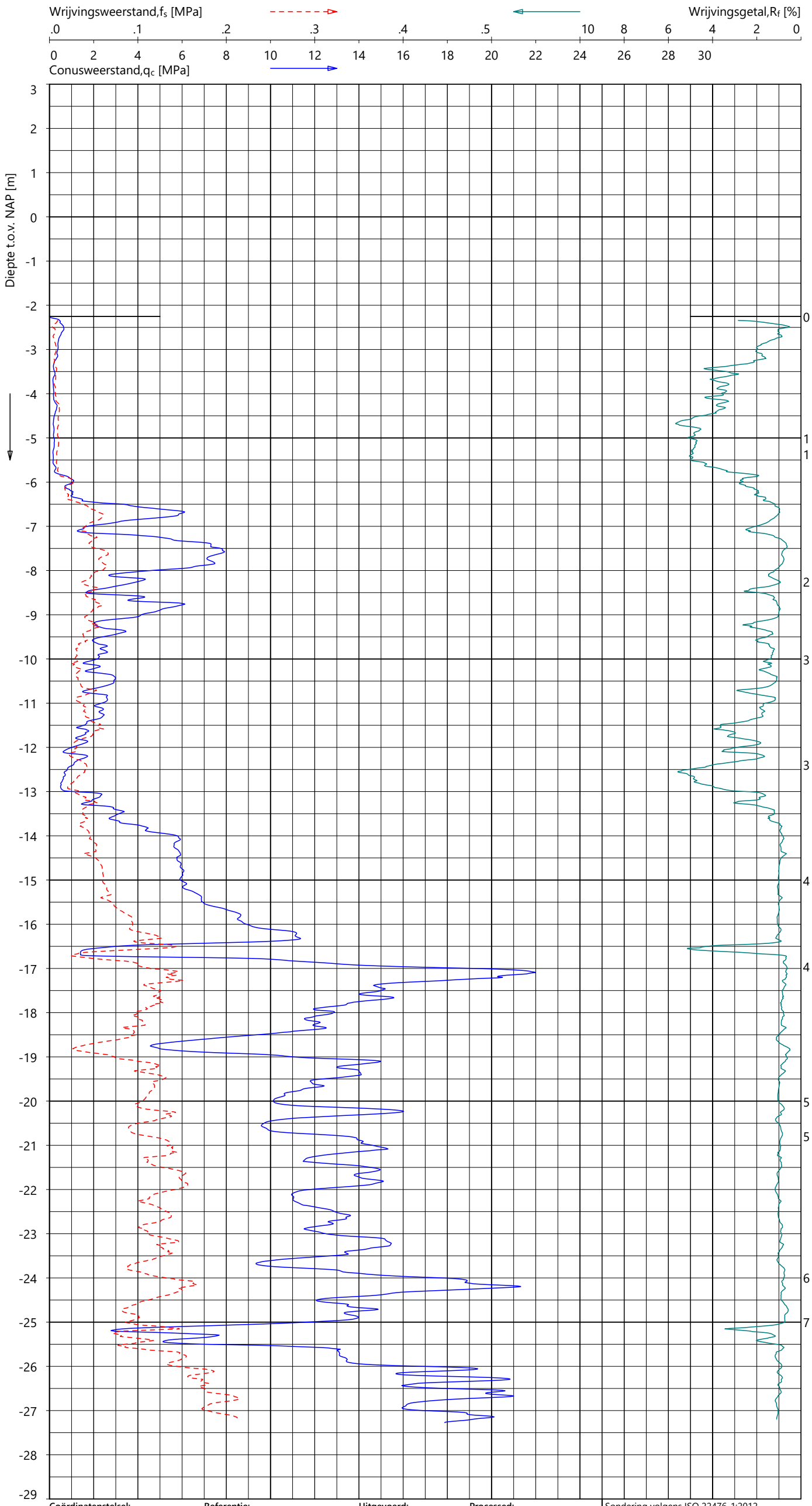

Indicatieve bodembeschrijving

Automatisch gegenereerd uit data van de sondering, geldig onder het grondwaterpeil (Robertson 1990, NL corr.)

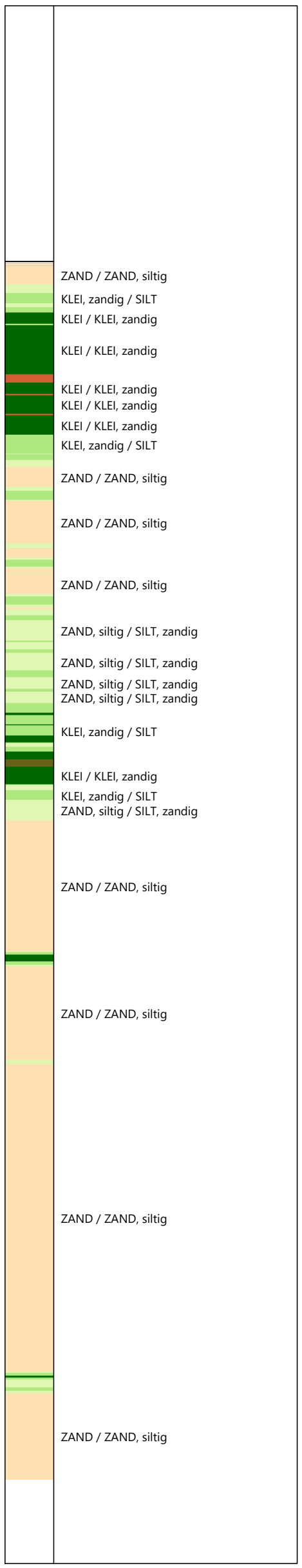

Coördinatenstelsel:	Referentie:	Uitgevoerd:	Processed:
RD	NAP	RNB	RMZ
X: 107689.9 m	MV = NAP -2.25 m	d.d. 09-aug-2024	d.d. 19-aug-2024
Y: 441762.0 m			

Sondering volgens ISO 22476-1:2012
Toepassingsklasse 2. Test type TE1
Conus: CP15-CF75SN2 s/n: 1701-3053
Conustype: A_c = 1510 mm² ; A_s = 19895 mm²

SONDERING MET PLAATSELIJK KLEEFMETING

TENNET EU-300 TRACE BEVERWIJK - KRIMPEN

Opdracht 2423-243299
Sondering KIJ-DIM380 021_002B

2423-243299
KIJ-DIM380 021_002B - 1

GeoVisual 4.4.3 / 01_QcFSClass-R3 / 2024-10-25 06:50:15

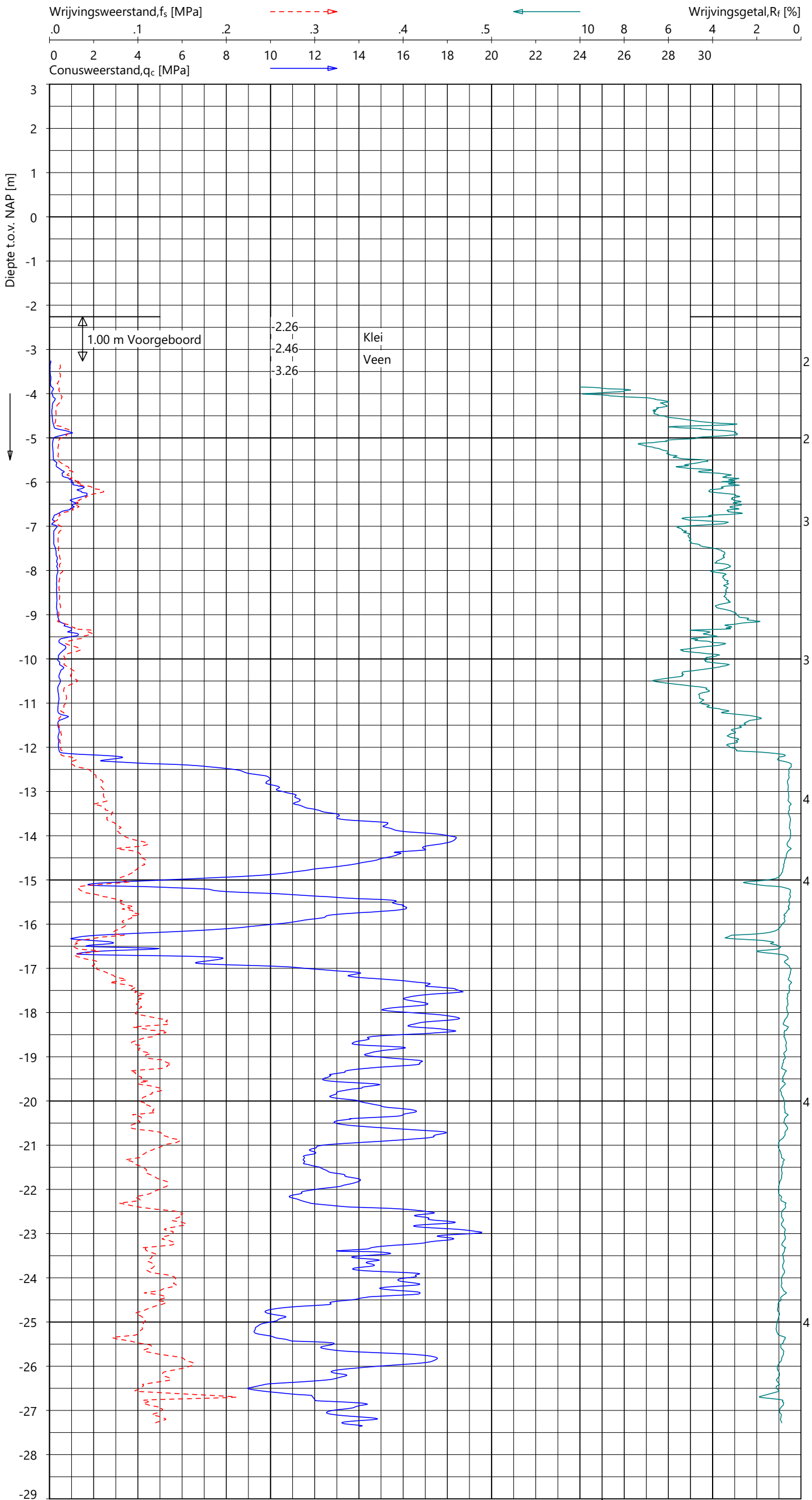

Indicatieve bodembeschrijving

Automatisch gegenereerd uit data van de sondering, geldig onder het grondwaterpeil (Robertson 1990, NL corr.)

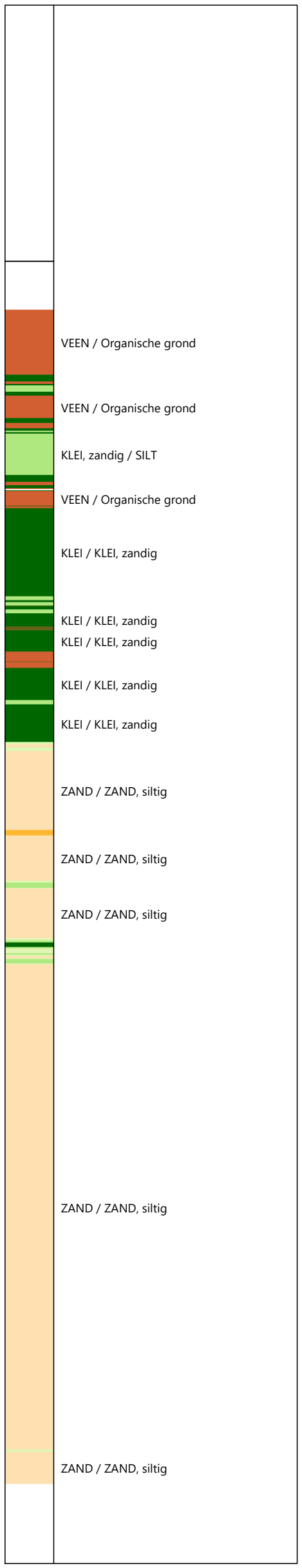

Coördinatenstelsel:	Referentie:	Uitgevoerd:	Processed:
RD	NAP	SBT	LM
X: 107902.9 m	MV = NAP -2.26 m	d.d. 17-okt-2024	d.d. 22-okt-2024
Y: 442080.6 m			

Sondering volgens ISO 22476-1:2012
Toepassingsklasse 2. Test type TE2
Conus: CP15-CF75PB1SN2 s/n: 1701-2607
Conustype: A_c = 1510 mm² ; A_s = 19895 mm²

SONDERING MET PLAATSELIJK KLEEFMETING

TENNET EU-300 TRACE BEVERWIJK - KRIMPEN

Opdracht 2423-243299
Sondering KIJ-DIM380 022_001

2423-243299
KIJ-DIM380 022_001 - 1

GeoVisual 4.4.3 / 02_QcU2BqClass-R3 / 2024-10-25 06:56:03

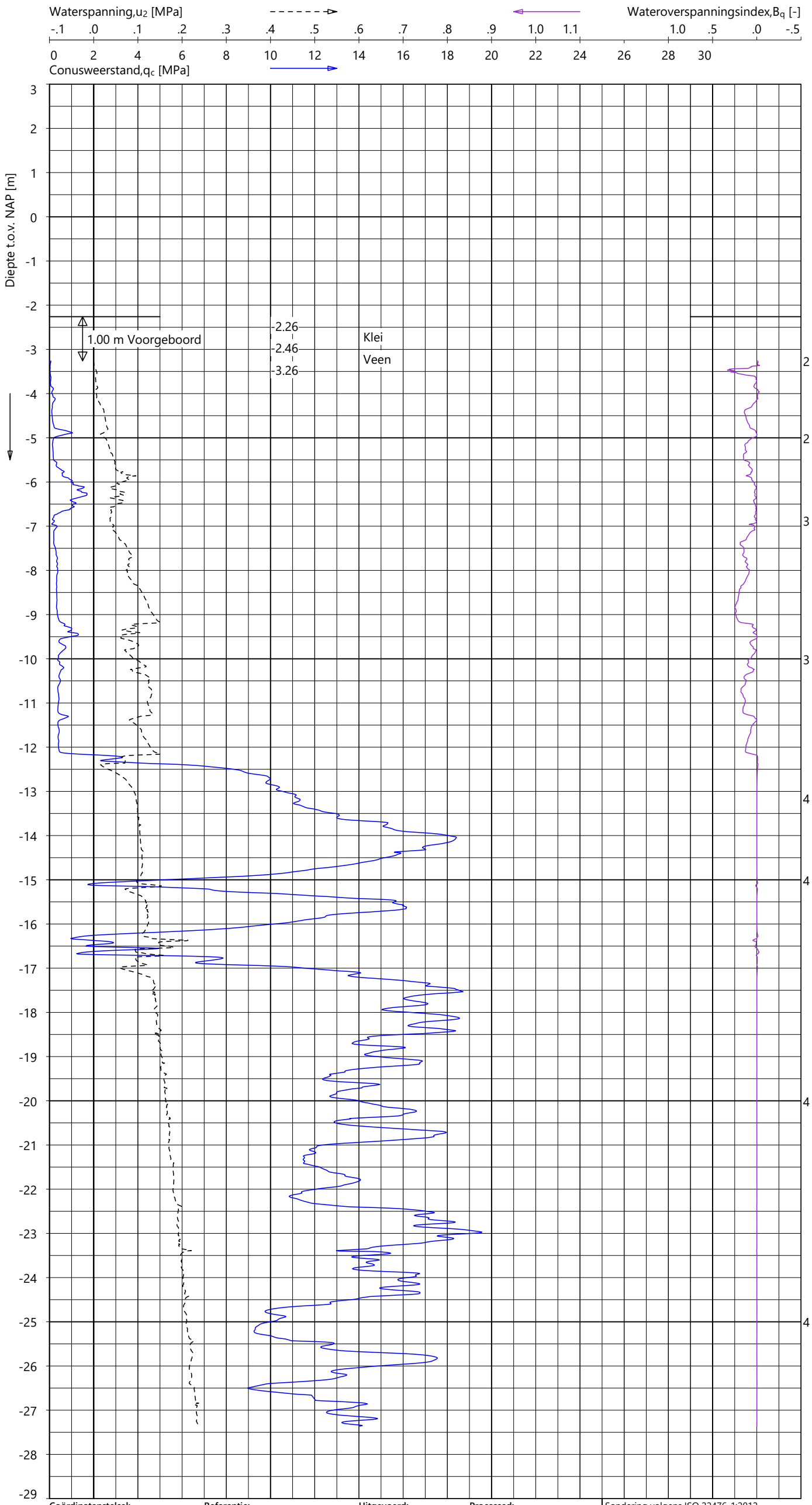

Indicatieve bodembeschrijving

Automatisch gegenereerd uit data van de sondering, geldig onder het grondwaterpeil (Robertson 1990, NL corr.)

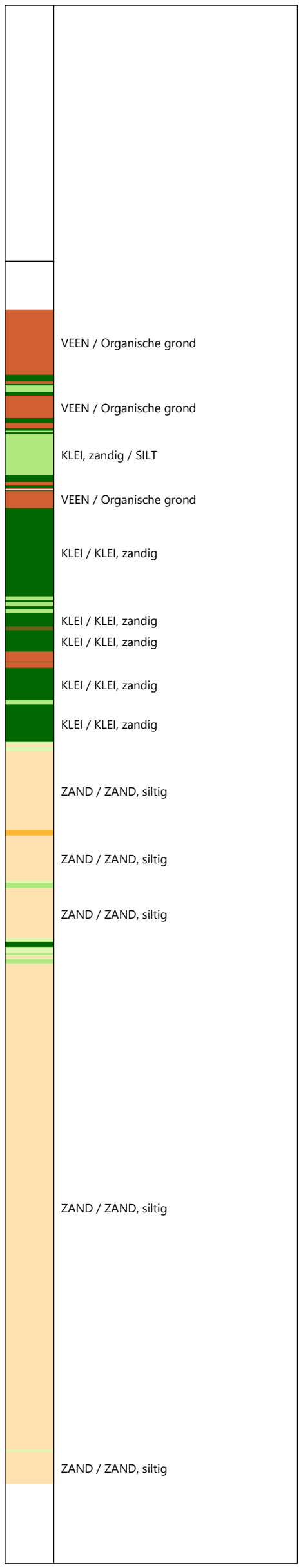

Coördinatenstelsel:	Referentie:	Uitgevoerd:	Processed:
RD	NAP	SBT	LM
X: 107902.9 m	MV = NAP -2.26 m	d.d. 17-okt-2024	d.d. 22-okt-2024
Y: 442080.6 m			

Sondering volgens ISO 22476-1:2012
Toepassingsklasse 2. Test type TE2
Conus: CP15-CF75PB1SN2 s/n: 1701-2607
Conustype: A_c = 1510 mm² ; A_s = 19895 mm²

SONDERING MET WATERSPANNINGSMETING

TENNET EU-300 TRACE BEVERWIJK - KRIMPEN

Opdracht 2423-243299
Sondering KIJ-DIM380 022_001

2423-243299
KIJ-DIM380 022_001 - 1

GeoVisual 4.4.3 / 01_QcFSClass-R3 / 2024-10-25 06:50:15

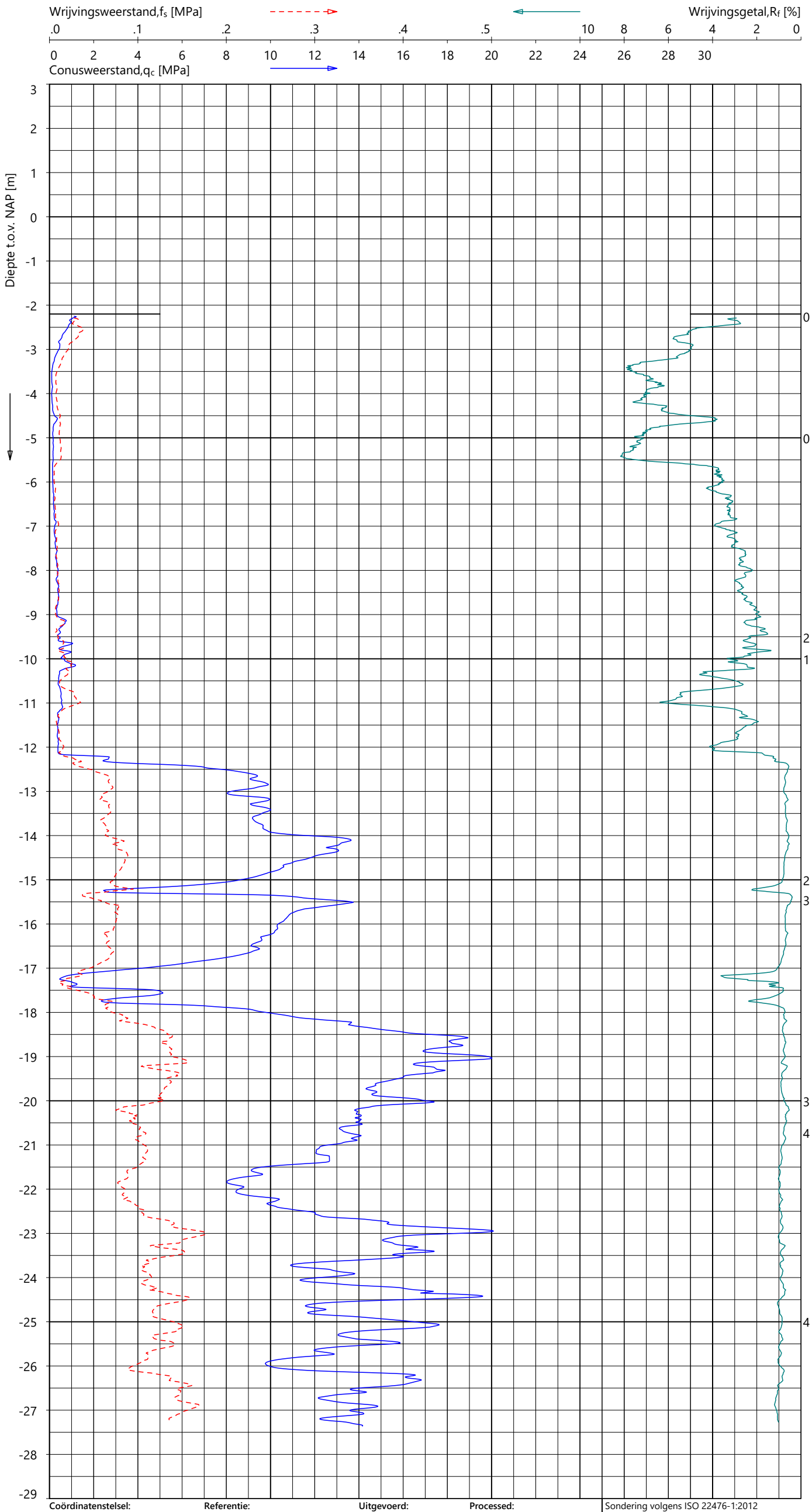

Indicatieve bodembeschrijving

Automatisch gegenereerd uit data van de sondering, geldig onder het grondwaterpeil (Robertson 1990, NL corr.)

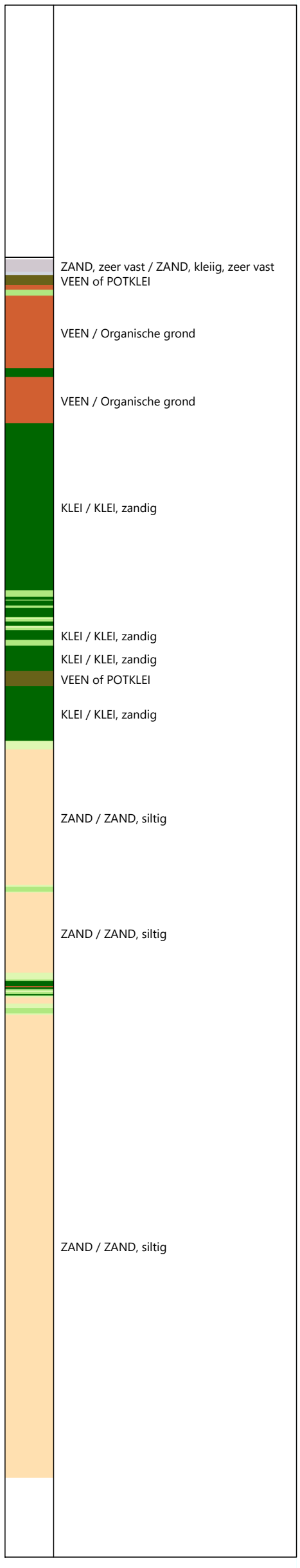

Coördinatenstelsel:	Referentie:	Uitgevoerd:	Processed:	
RD	NAP	SBT	LM	Sondering volgens ISO 22476-1:2012
X: 107905.5 m	MV = NAP -2.20 m	d.d. 17-okt-2024	d.d. 22-okt-2024	Toepassingsklasse 2. Test type TE1
Y: 442064.4 m				Conus: CP15-CF75SN2 s/n: 1701-3274
				Conustype: A_c = 1510 mm^2 ; A_s = 19895 mm^2

SONDERING MET PLAATSELIJK KLEEFMETING

TENNET EU-300 TRACE BEVERWIJK - KRIMPEN

Opdracht **2423-243299**
Sondering **KIJ-DIM380 022_002**

2423-243299
KIJ-DIM380 022_002 - 1

GeoVisual 4.3.2 / 01_QcFSClass-R3 / 2024-08-20 13:45:26

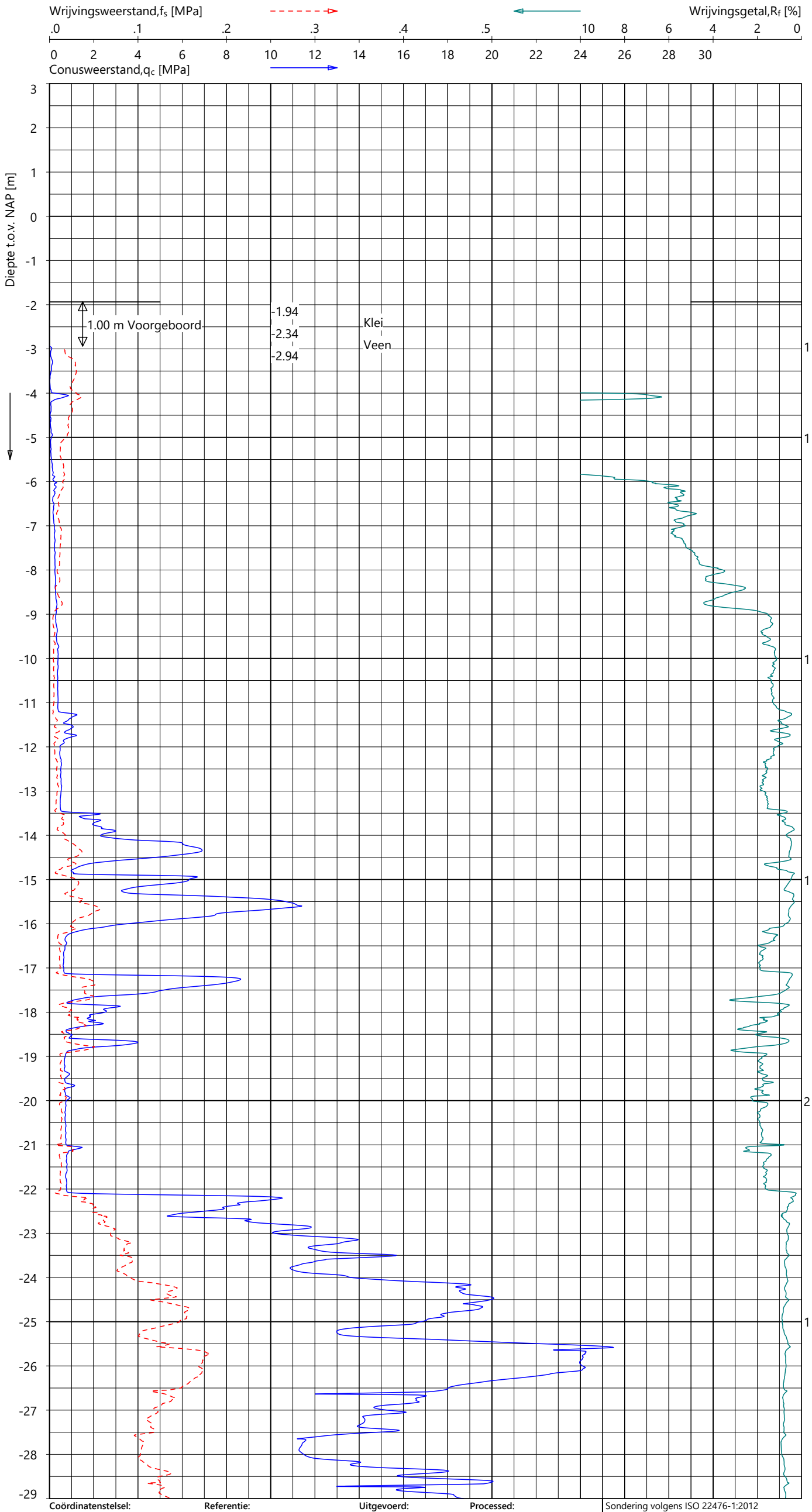

Indicatieve bodembeschrijving

Automatisch gegenereerd uit data van de sondering, geldig onder het grondwaterpeil (Robertson 1990, NL corr.)

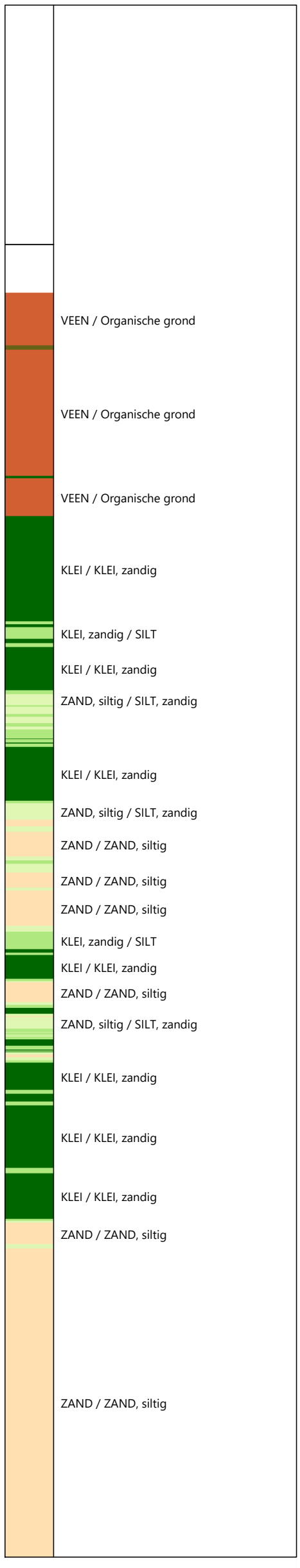

Coördinatenstelsel:	Referentie:	Uitgevoerd:	Processed:
RD	NAP	SBT/FKO	PJG
X: 108124.2 m	MV = NAP -1.94 m	d.d. 13-aug-2024	d.d. 20-aug-2024
Y: 442397.5 m			

Sondering volgens ISO 22476-1:2012
Toepassingsklasse 2. Test type TE2
Conus: CP15-CF75PB1SN2 s/n: 1701-2648
Conustype: A_c = 1510 mm² ; A_s = 19895 mm²

SONDERING MET PLAATSELIJK KLEEFMETING

TENNET EU-300 TRACE BEVERWIJK - KRIMPEN

Opdracht 2423-243299
Sondering KIJ-DIM380 023_001

2423-243299
KIJ-DIM380 023_001 - 1

GeoVisual 4.3.2 / 01_QcFSClass-R3 / 2024-08-20 13:45:26

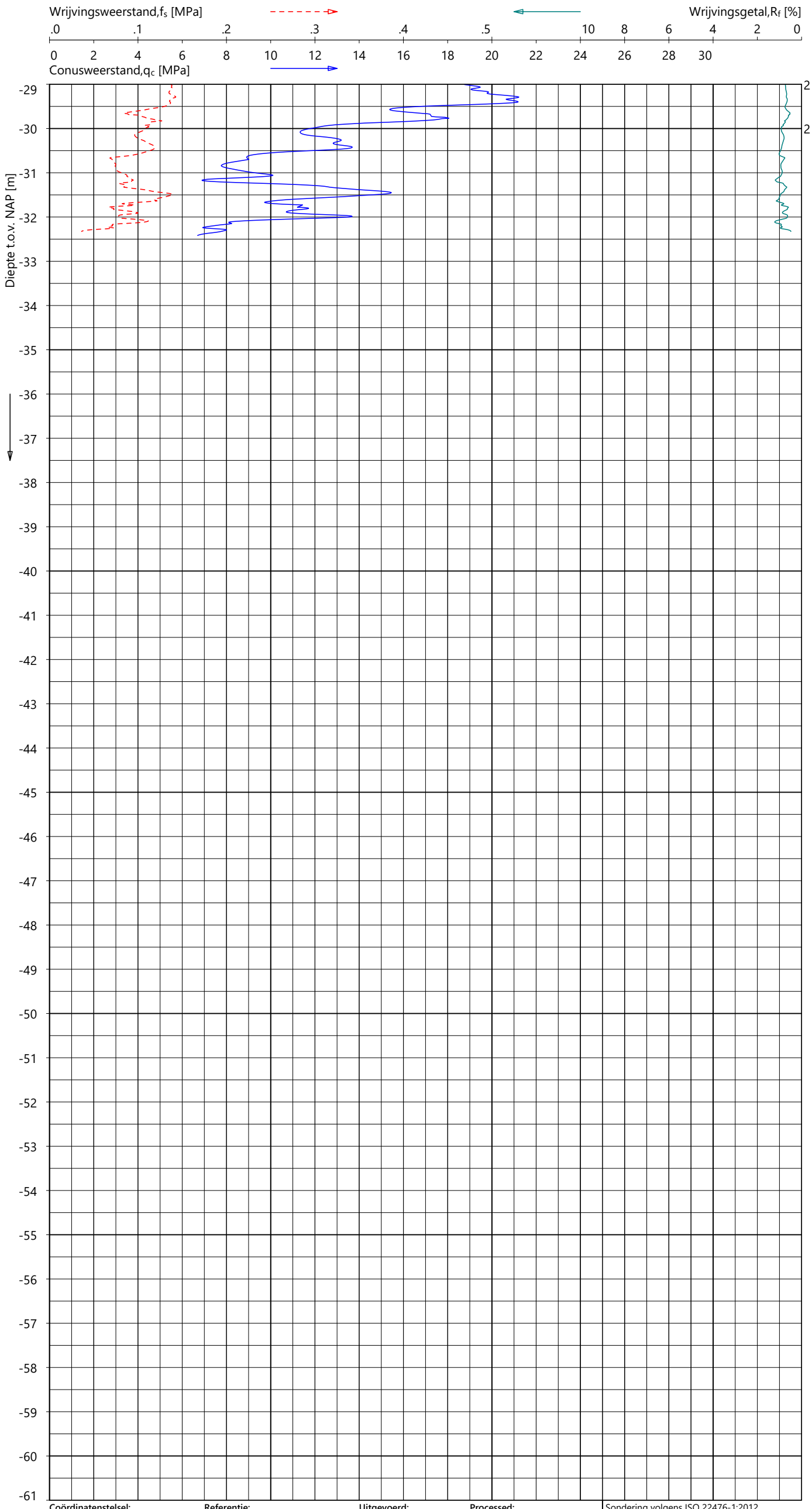

Indicatieve bodembeschrijving

Automatisch gegenereerd uit data van de sondering, geldig onder het grondwaterpeil (Robertson 1990, NL corr.)

- ZAND / ZAND, siltig
- ZAND / ZAND, siltig
- ZAND / ZAND, siltig
- ZAND / ZAND, siltig
- ZAND, siltig / SILT, zandig

Coördinatenstelsel:	Referentie:	Uitgevoerd:	Processed:	
RD	NAP	SBT/FKO	PJG	Sondering volgens ISO 22476-1:2012
X: 108124.2 m	MV = NAP -1.94 m	d.d. 13-aug-2024	d.d. 20-aug-2024	Toepassingsklasse 2. Test type TE2
Y: 442397.5 m				Conus: CP15-CF75PB1SN2 s/n: 1701-2648
				Conustype: A_c = 1510 mm^2 ; A_s = 19895 mm^2

SONDERING MET PLAATSELIJK KLEEFMETING

TENNET EU-300 TRACE BEVERWIJK - KRIMPEN

Opdracht 2423-243299
Sondering KIJ-DIM380 023_001

2423-243299
KIJ-DIM380 023_001 - 2

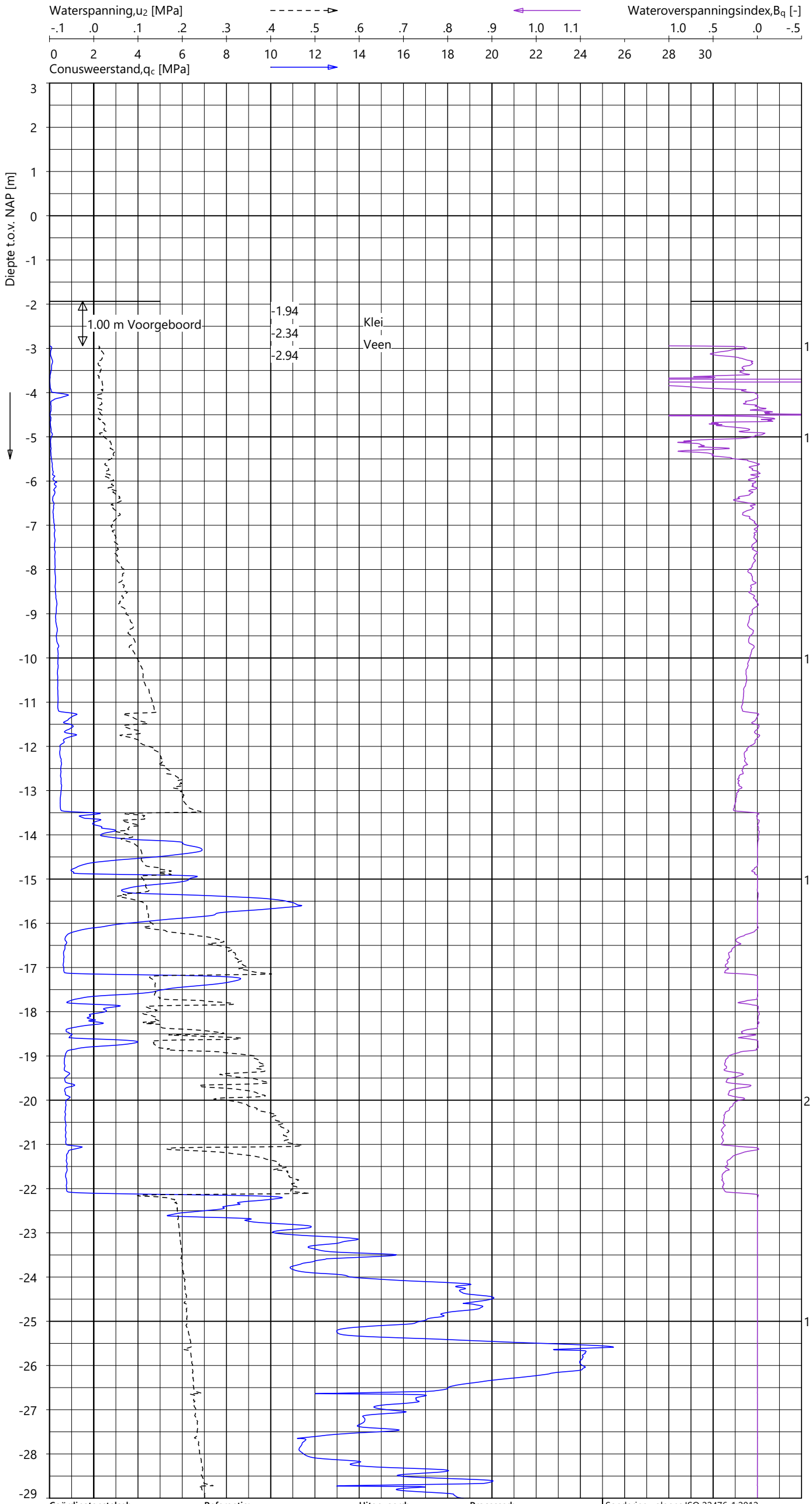

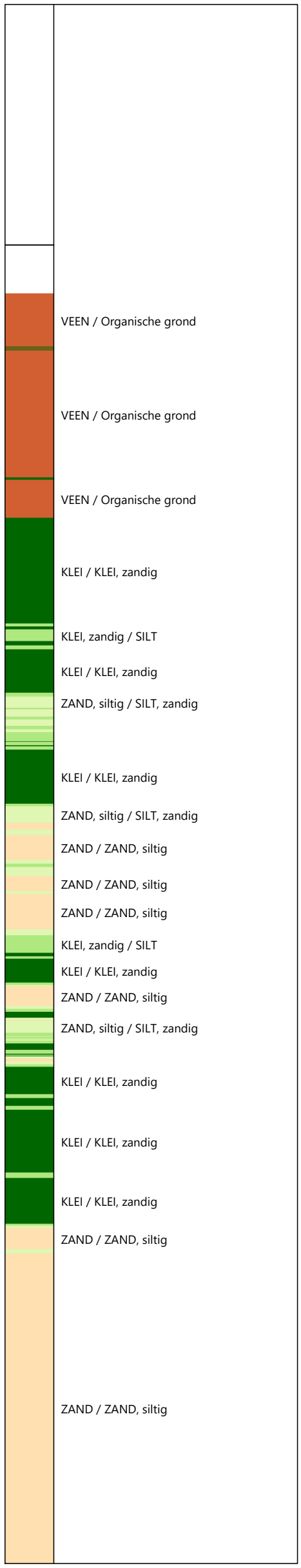

Indicatieve bodembeschrijving

Automatisch gegenereerd uit data van de sondering, geldig onder het grondwaterpeil (Robertson 1990, NL corr.)

Coördinatenstelsel:	Referentie:	Uitgevoerd:	Processed:
RD	NAP	SBT/FKO	PJG
X: 108124.2 m	MV = NAP -1.94 m	d.d. 13-aug-2024	d.d. 20-aug-2024
Y: 442397.5 m			

Sondering volgens ISO 22476-1:2012
Toepassingsklasse 2. Test type TE2
Conus: CP15-CF75PB1SN2 s/n: 1701-2648
Conustype: A_c = 1510 mm² ; A_s = 19895 mm²

SONDERING MET WATERSPANNINGSMETING

TENNET EU-300 TRACE BEVERWIJK - KRIMPEN

Opdracht 2423-243299
Sondering KIJ-DIM380 023_001

GeoVisual 4.3.2 / 02_QcU2BqClass-R3 / 2024-08-20 13:45:55

2423-243299

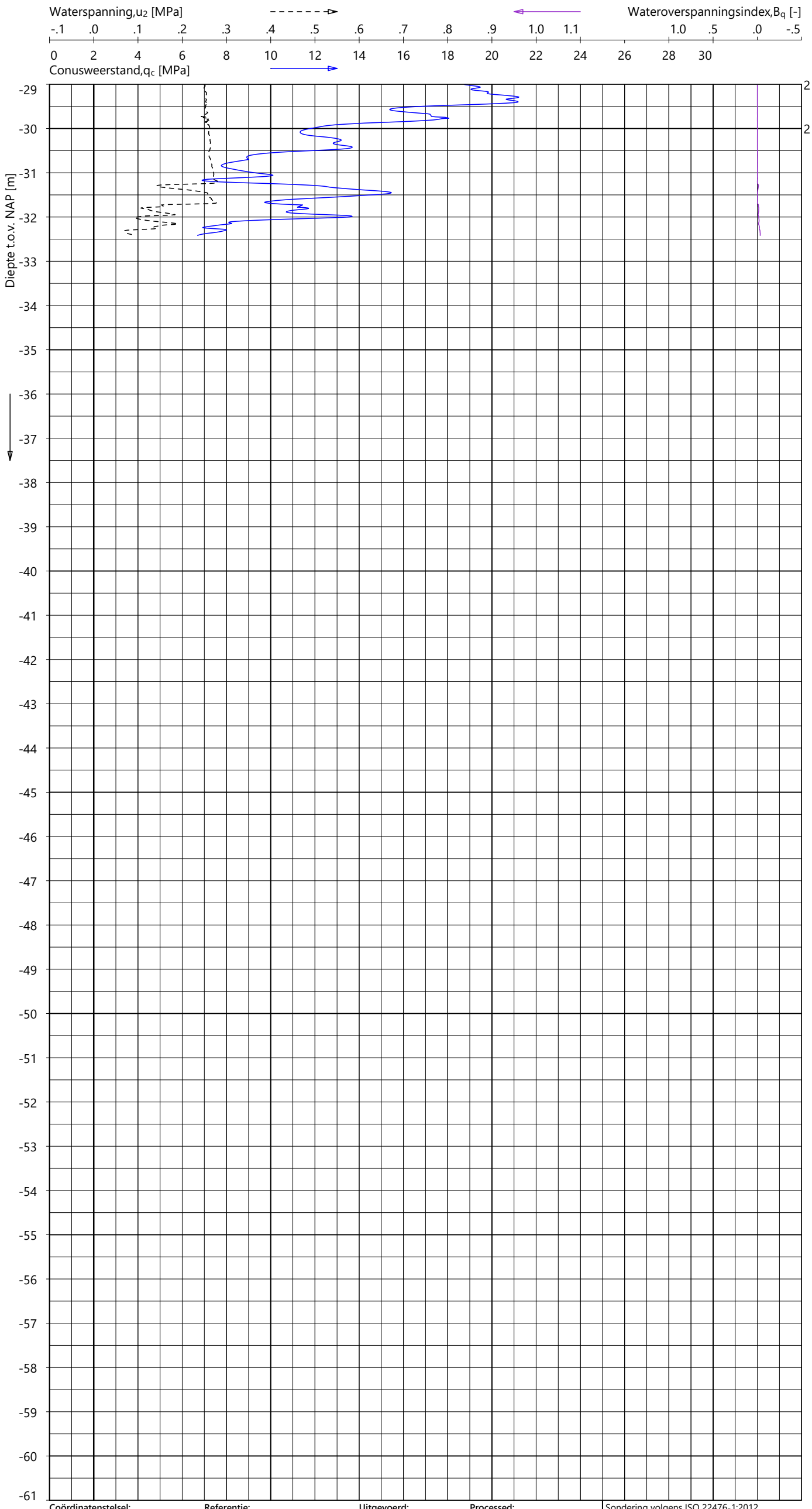

Indicatieve bodembeschrijving

Automatisch gegenereerd uit data van de sondering, geldig onder het grondwaterpeil (Robertson 1990, NL corr.)

- ZAND / ZAND, siltig
- ZAND / ZAND, siltig
- ZAND / ZAND, siltig
- ZAND / ZAND, siltig
- ZAND, siltig / SILT, zandig

Coördinatenstelsel:	Referentie:	Uitgevoerd:	Processed:	
RD	NAP	SBT/FKO	PJG	Sondering volgens ISO 22476-1:2012
X: 108124.2 m	MV = NAP -1.94 m	d.d. 13-aug-2024	d.d. 20-aug-2024	Toepassingsklasse 2. Test type TE2
Y: 442397.5 m				Conus: CP15-CF75PB1SN2 s/n: 1701-2648
				Conustype: A_c = 1510 mm² ; A_s = 19895 mm²

SONDERING MET WATERSPANNINGSMETING

TENNET EU-300 TRACE BEVERWIJK - KRIMPEN

Opdracht 2423-243299
Sondering KIJ-DIM380 023_001

KIJ-DIM380 023_001 - 2

GeoVisual 4.3.2 / 01_QcFSClass-R3 / 2024-08-20 13:07:32

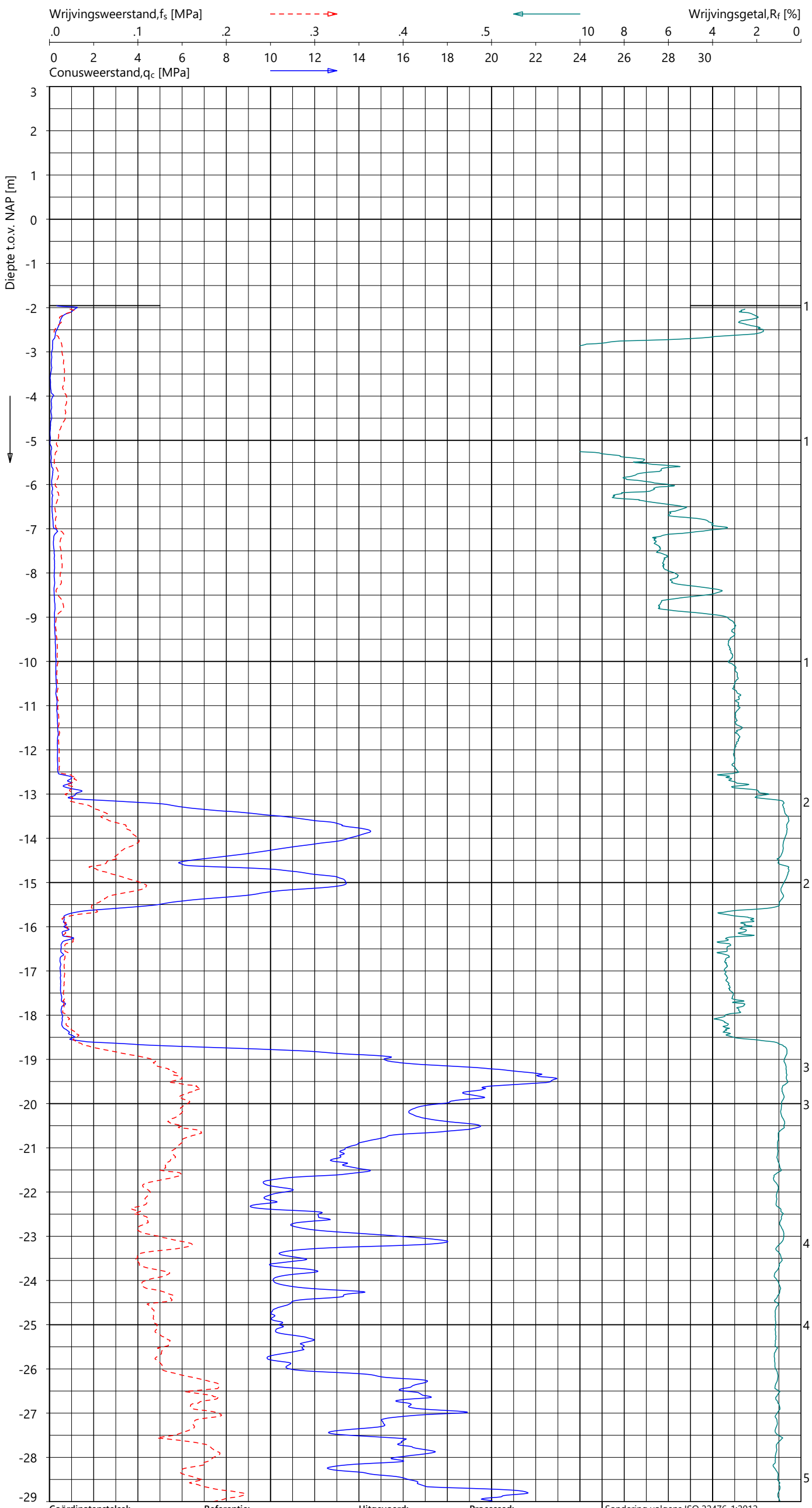

Indicatieve bodembeschrijving

Automatisch gegenereerd uit data van de sondering, geldig onder het grondwaterpeil (Robertson 1990, NL corr.)

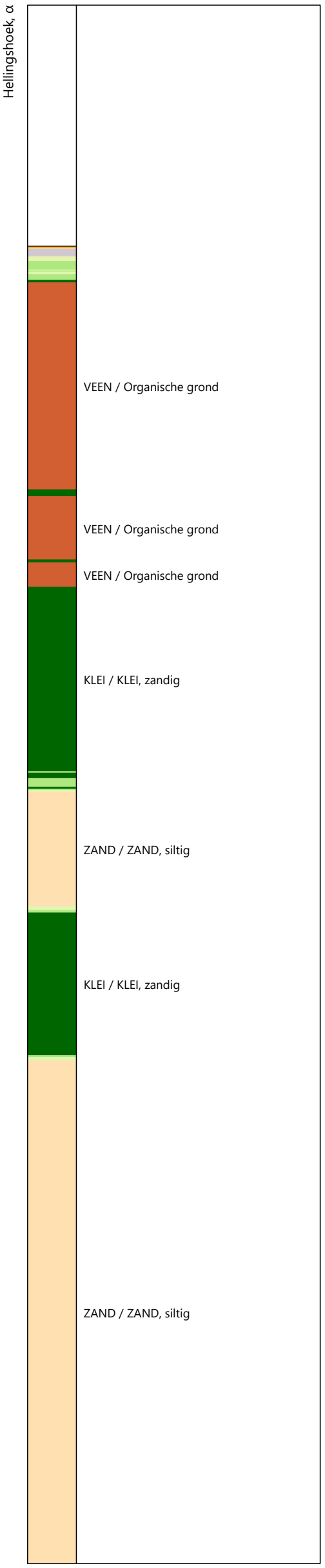

Coördinatenstelsel:	Referentie:	Uitgevoerd:	Processed:
RD	NAP	SBT/FKO	PJG
X: 108131.1 m	MV = NAP -1.95 m	d.d. 13-aug-2024	d.d. 20-aug-2024
Y: 442384.7 m			

Sondering volgens ISO 22476-1:2012
Toepassingsklasse 2. Test type TE1
Conus: CP15-CF75SN2 s/n: 1701-2811
Conustype: A_c = 1510 mm² ; A_s = 19895 mm²

SONDERING MET PLAATSELIJK KLEEFMETING

TENNET EU-300 TRACE BEVERWIJK - KRIMPEN

Opdracht 2423-243299
Sondering KIJ-DIM380 023_002

2423-243299
KIJ-DIM380 023_002 - 1

GeoVisual 4.3.2 / 01_QcFSClass-R3 / 2024-08-20 13:07:32

2423-243299

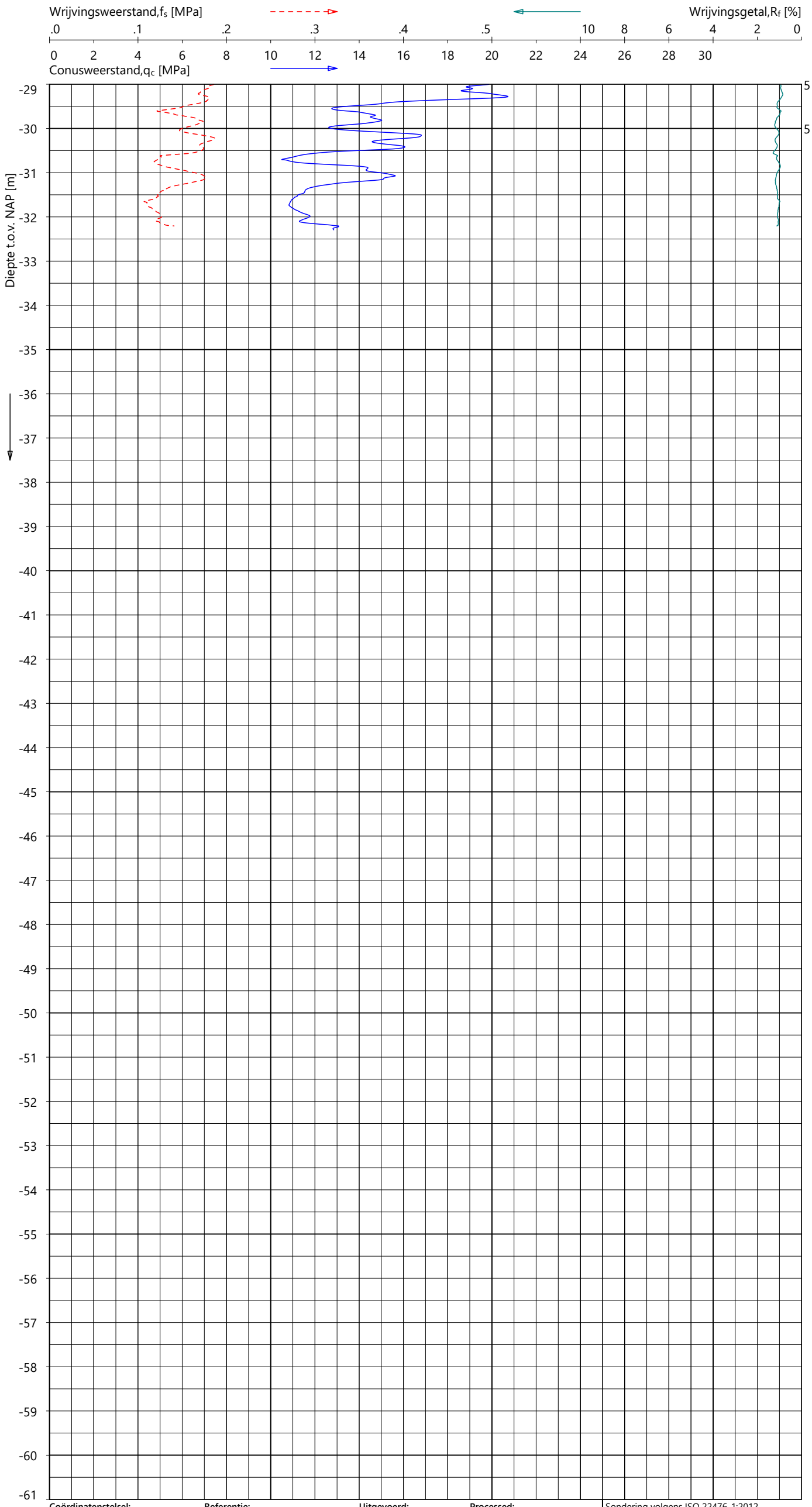

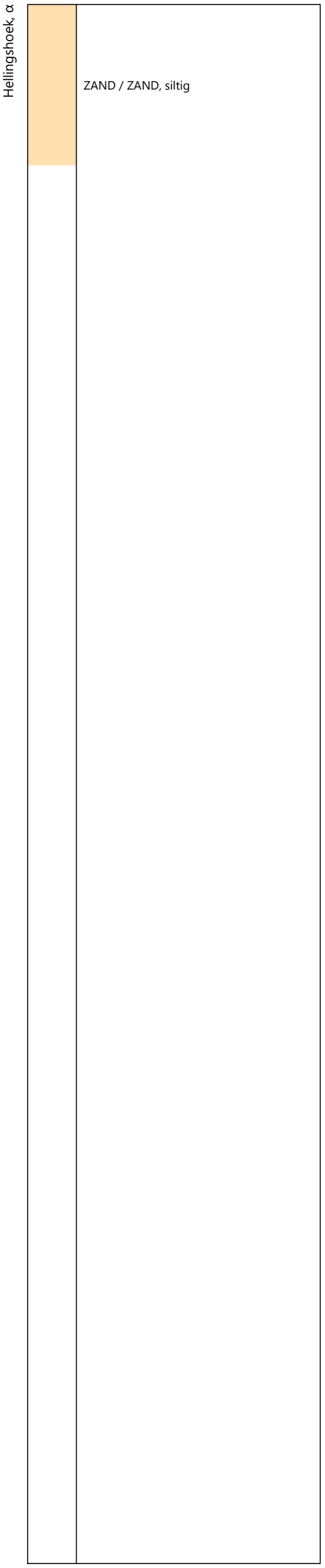

Indicatieve bodembeschrijving

Automatisch gegenereerd uit data van de sondering, geldig onder het grondwaterpeil (Robertson 1990, NL corr.)

Coördinatenstelsel:	**Referentie:**	**Uitgevoerd:**	**Processed:**	Sondering volgens ISO 22476-1:2012
RD	NAP	SBT/FKO	PJG	Toepassingsklasse 2. Test type TE1
X: 108131.1 m	MV = NAP -1.95 m	d.d. 13-aug-2024	d.d. 20-aug-2024	Conus: CP15-CF75SN2 s/n: 1701-2811
Y: 442384.7 m				Conustype: A_c = 1510 mm^2 ; A_s = 19895 mm^2

SONDERING MET PLAATSELIJK KLEEFMETING

TENNET EU-300 TRACE BEVERWIJK - KRIMPEN

Opdracht **2423-243299**
Sondering **KIJ-DIM380 023_002**

KIJ-DIM380 023_002 - 2

GeoVisual 4.3.2 / 01_QcFSClass-R3 / 2024-08-19 11:06:02

2423-243299

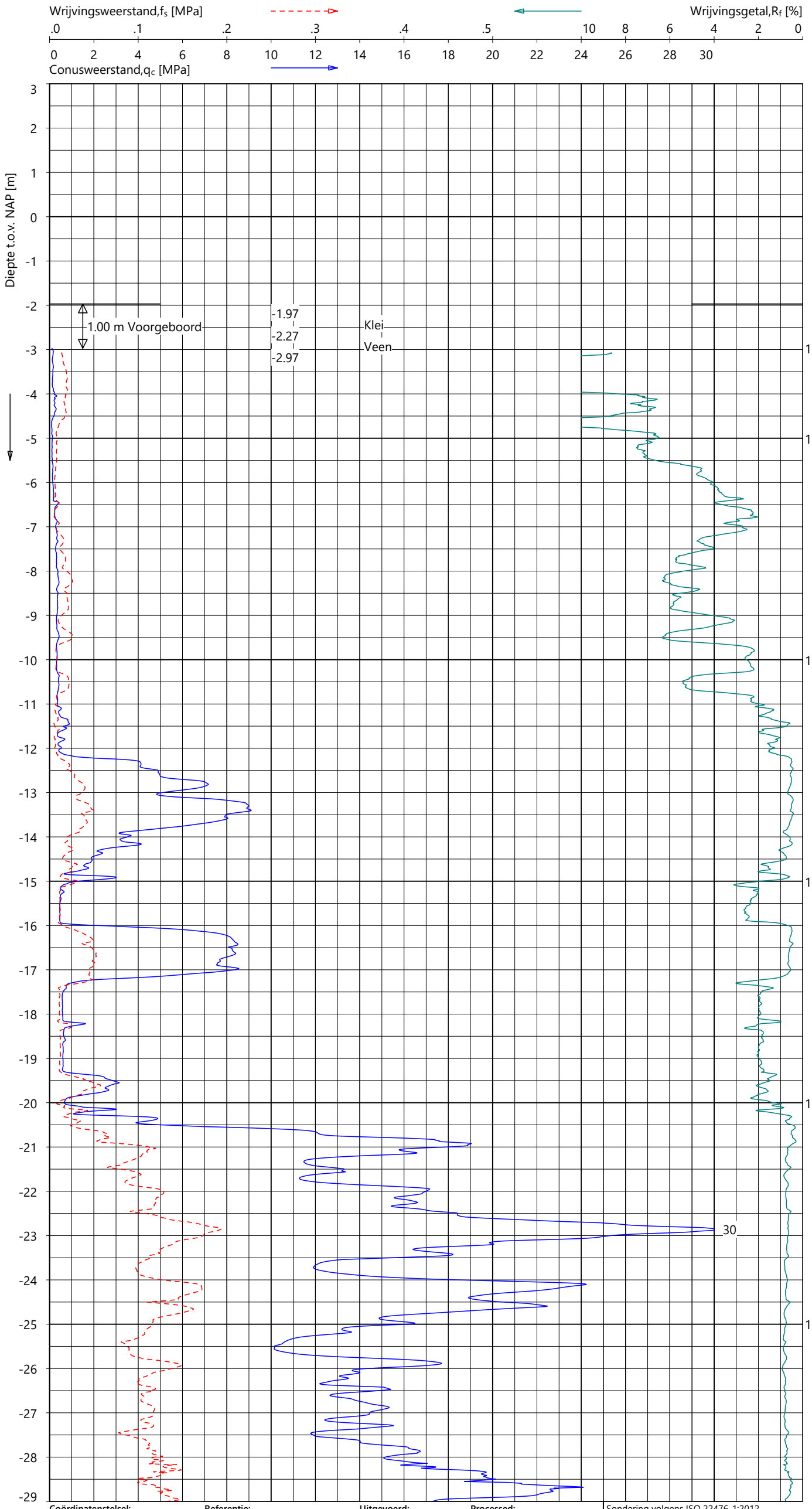

Indicatieve bodembeschrijving

Automatisch gegenereerd uit data van de sondering, geldig onder het grondwaterpeil (Robertson 1990, NL corr.)

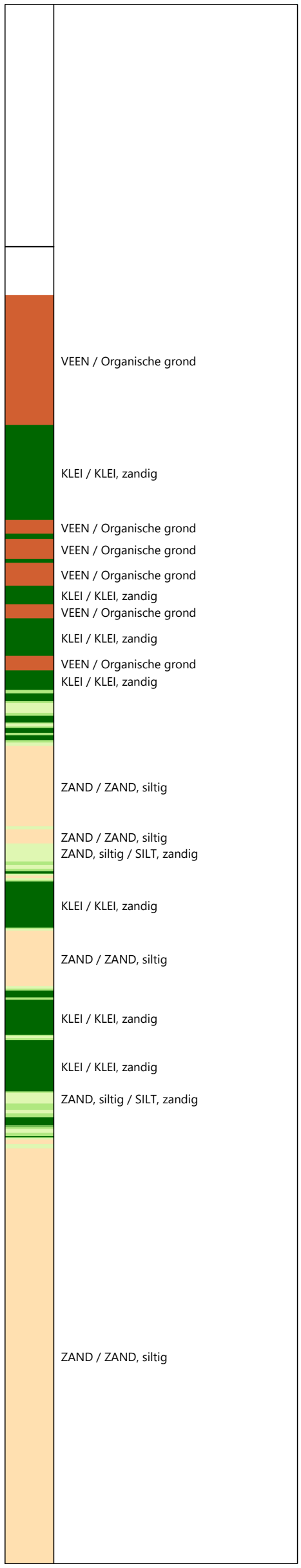

Coördinatenstelsel:	Referentie:	Uitgevoerd:	Processed:
RD	NAP	SBT/FKO	RMZ
X: 108341.3 m	MV = NAP -1.97 m	d.d. 14-aug-2024	d.d. 19-aug-2024
Y: 442707.0 m			

Sondering volgens ISO 22476-1:2012
Toepassingsklasse 2. Test type TE2
Conus: CP15-CF75PB1SN2 s/n: 1701-2648
Conustype: A_c = 1510 mm² ; A_s = 19895 mm²

SONDERING MET PLAATSELIJK KLEEFMETING

TENNET EU-300 TRACE BEVERWIJK - KRIMPEN

Opdracht 2423-243299
Sondering KIJ-DIM380 024_001

KIJ-DIM380 024_001 - 1

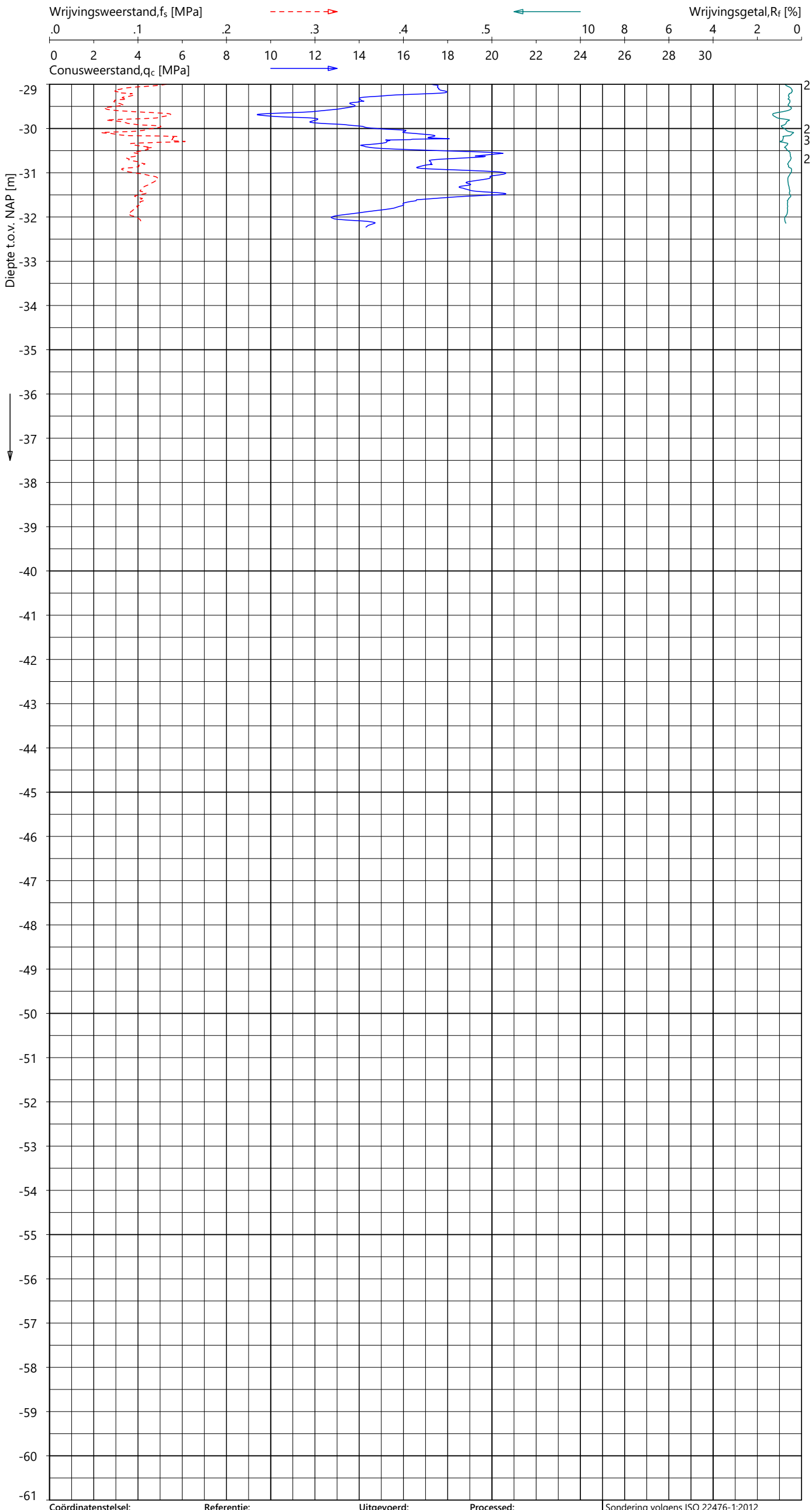

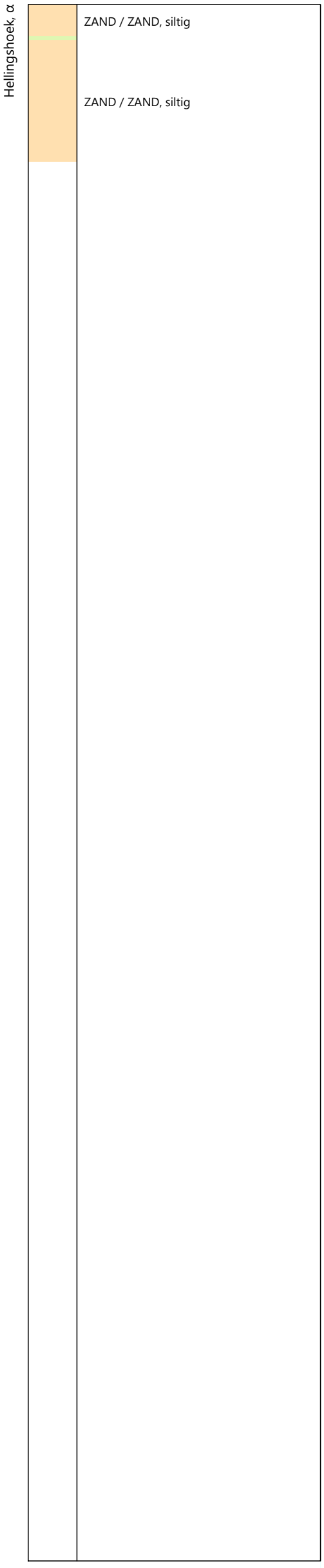

Indicatieve bodembeschrijving

Automatisch gegenereerd uit data van de sondering, geldig onder het grondwaterpeil (Robertson 1990, NL corr.)

Coördinatenstelsel:	**Referentie:**	**Uitgevoerd:**	**Processed:**	Sondering volgens ISO 22476-1:2012
RD	NAP	SBT/FKO	RMZ	Toepassingsklasse 2. Test type TE2
X: 108341.3 m	MV = NAP -1.97 m	d.d. 14-aug-2024	d.d. 19-aug-2024	Conus: CP15-CF75PB1SN2 s/n: 1701-2648
Y: 442707.0 m				Conustype: A_c = 1510 mm^2 ; A_s = 19895 mm^2

SONDERING MET PLAATSELIJK KLEEFMETING

TENNET EU-300 TRACE BEVERWIJK - KRIMPEN

Opdracht **2423-243299**
Sondering **KIJ-DIM380 024_001**

GeoVisual 4.3.2 / 02_QcU2BqClass-R3 / 2024-08-19 11:08:25

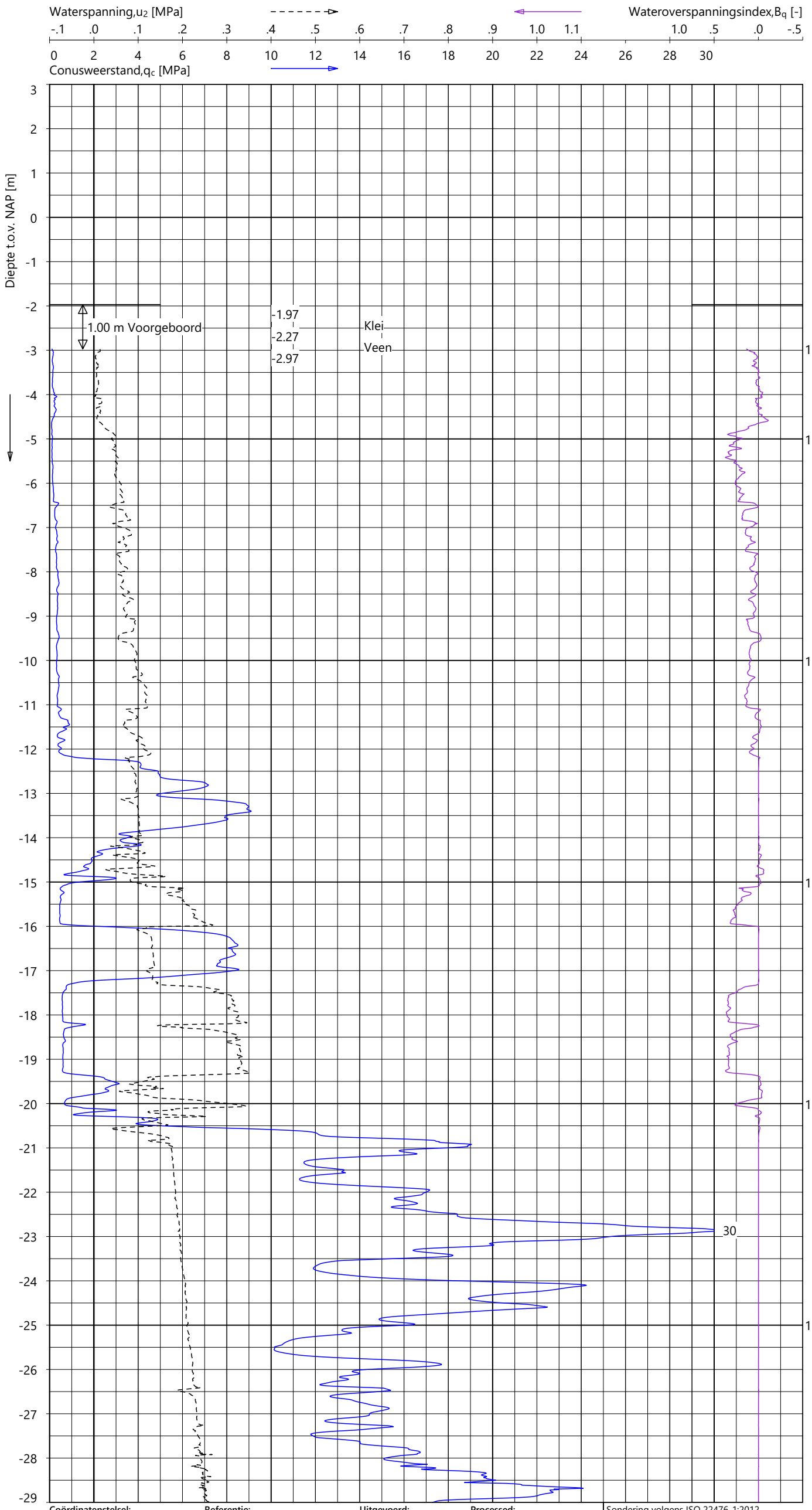

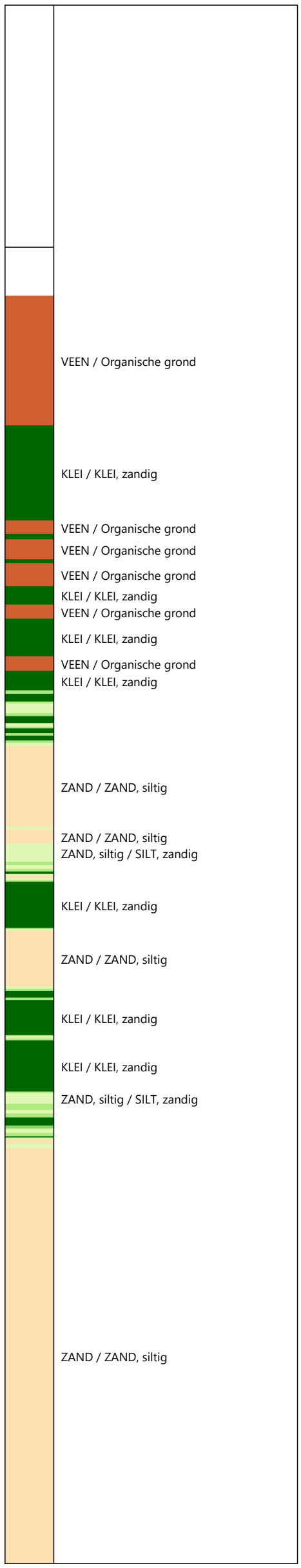

Indicatieve bodembeschrijving

Automatisch gegenereerd uit data van de sondering, geldig onder het grondwaterpeil (Robertson 1990, NL corr.)

Coördinatenstelsel:	Referentie:	Uitgevoerd:	Processed:	
RD	NAP	SBT/FKO	RMZ	Sondering volgens ISO 22476-1:2012
X: 108341.3 m	MV = NAP -1.97 m	d.d. 14-aug-2024	d.d. 19-aug-2024	Toepassingsklasse 2. Test type TE2
Y: 442707.0 m				Conus: CP15-CF75PB1SN2 s/n: 1701-2648
				Conustype: A_c = 1510 mm² ; A_s = 19895 mm²

SONDERING MET WATERSPANNINGSMETING

TENNET EU-300 TRACE BEVERWIJK - KRIMPEN

Opdracht 2423-243299
Sondering KIJ-DIM380 024_001

2423-243299
KIJ-DIM380 024_001 - 1

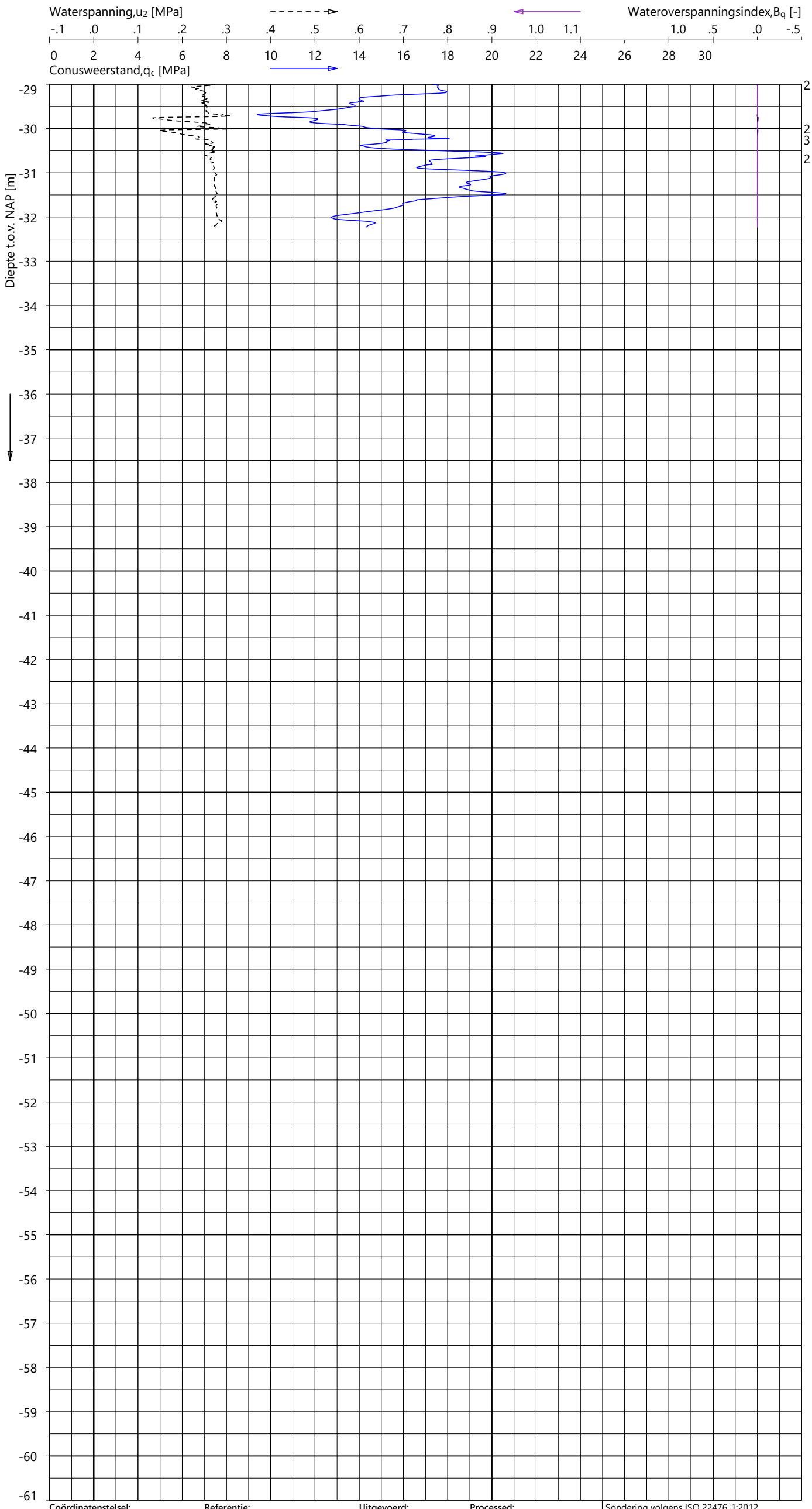

Indicatieve bodembeschrijving

Automatisch gegenereerd uit data van de sondering, geldig onder het grondwaterpeil (Robertson 1990, NL corr.)

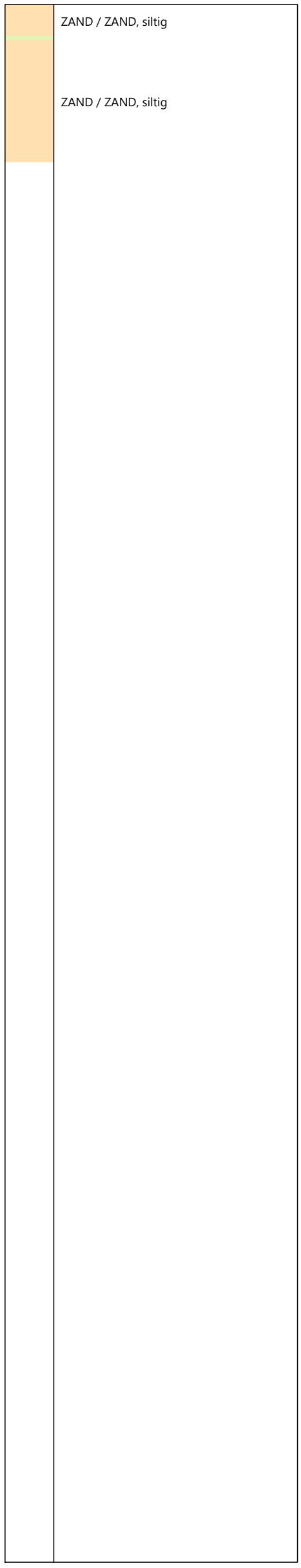

Coördinatenstelsel:	Referentie:	Uitgevoerd:	Processed:	
RD	NAP	SBT/FKO	RMZ	Sondering volgens ISO 22476-1:2012
X: 108341.3 m	MV = NAP -1.97 m	d.d. 14-aug-2024	d.d. 19-aug-2024	Toepassingsklasse 2. Test type TE2
Y: 442707.0 m				Conus: CP15-CF75PB1SN2 s/n: 1701-2648
				Conustype: A_c = 1510 mm^2 ; A_s = 19895 mm^2

SONDERING MET WATERSPANNINGSMETING

TENNET EU-300 TRACE BEVERWIJK - KRIMPEN

Opdracht 2423-243299
Sondering KIJ-DIM380 024_001

GeoVisual 4.3.2 / 01_QcFSClass-R3 / 2024-08-20 13:14:58

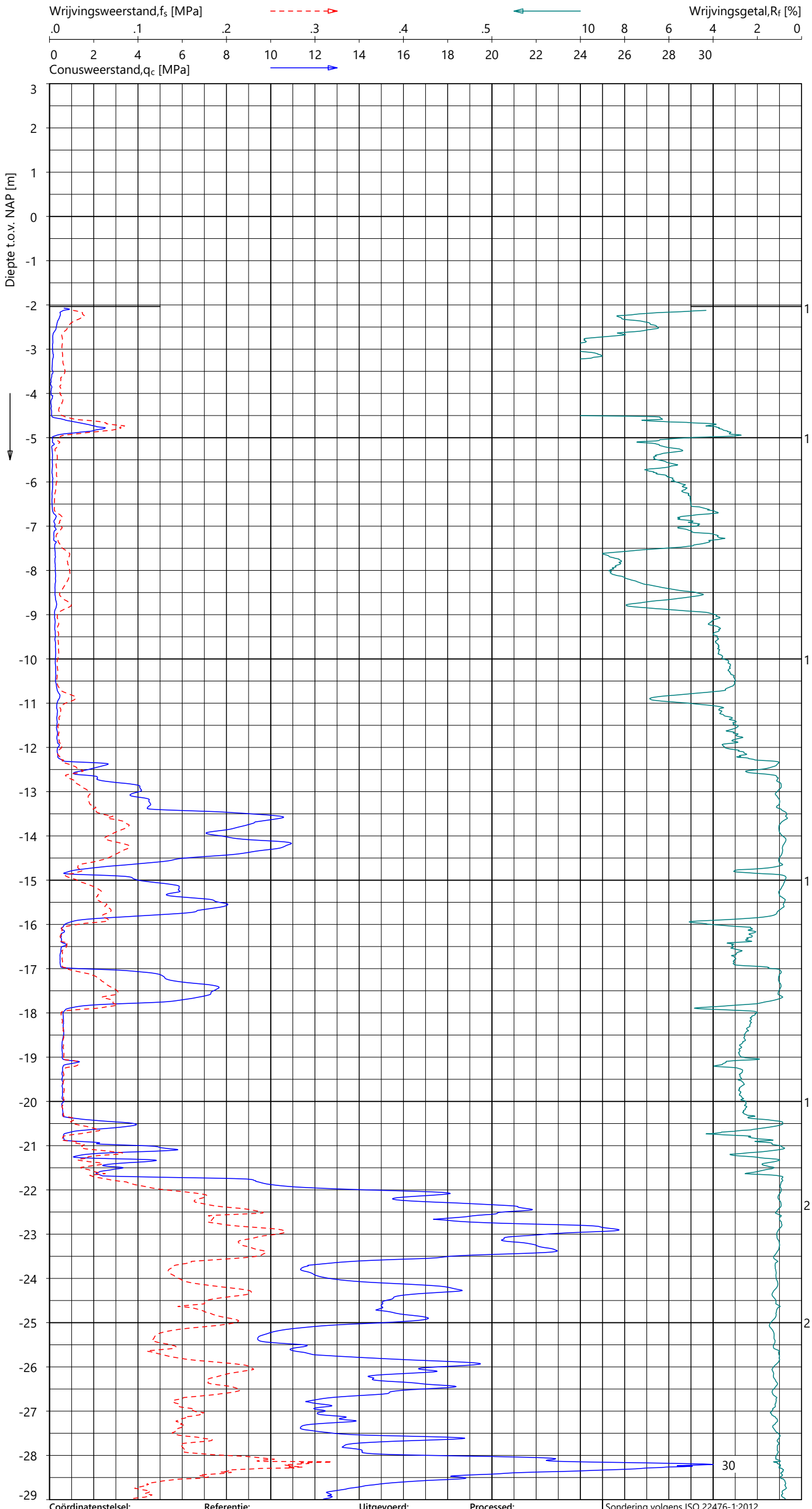

Indicatieve bodembeschrijving

Automatisch gegenereerd uit data van de sondering, geldig onder het grondwaterpeil (Robertson 1990, NL corr.)

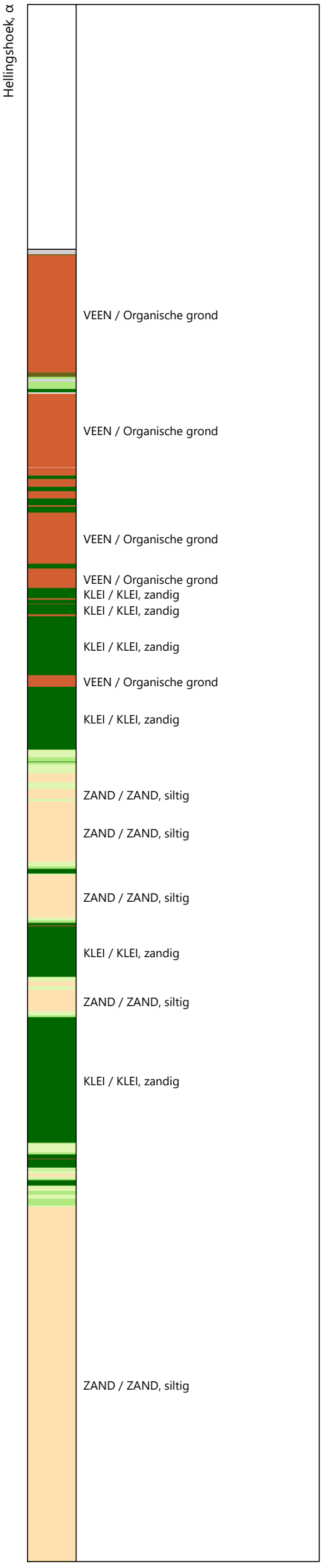

Coördinatenstelsel:	Referentie:	Uitgevoerd:	Processed:
RD	NAP	SBT/FKO	PJG
X: 108349.5 m	MV = NAP -2.03 m	d.d. 14-aug-2024	d.d. 20-aug-2024
Y: 442691.1 m			

Sondering volgens ISO 22476-1:2012
Toepassingsklasse 2. Test type TE1
Conus: CP15-CF75SN2 s/n: 1701-2811
Conustype: A_c = 1510 mm² ; A_s = 19895 mm²

SONDERING MET PLAATSELIJK KLEEFMETING

TENNET EU-300 TRACE BEVERWIJK - KRIMPEN

Opdracht 2423-243299
Sondering KIJ-DIM380 024_002

2423-243299
KIJ-DIM380 024_002 - 1

GeoVisual 4.3.2 / 01_QcFSClass-R3 / 2024-08-20 13:14:58

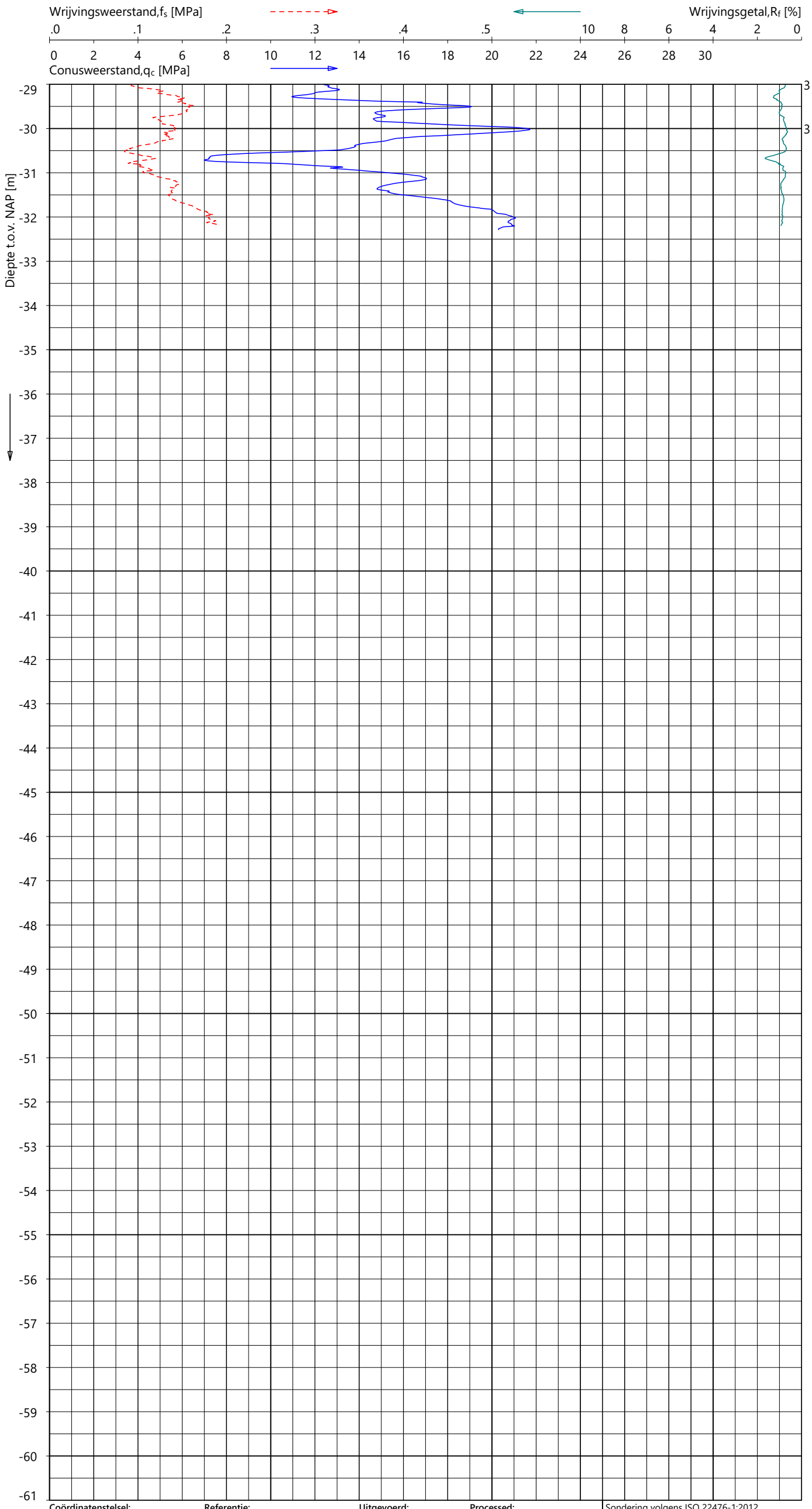

Indicatieve bodembeschrijving

Automatisch gegenereerd uit data van de sondering, geldig onder het grondwaterpeil (Robertson 1990, NL corr.)

- ZAND / ZAND, siltig
- ZAND / ZAND, siltig
- ZAND, siltig / SILT, zandig
- ZAND / ZAND, siltig

Coördinatenstelsel:	**Referentie:**	**Uitgevoerd:**	**Processed:**
RD	NAP	SBT/FKO	PJG
X: 108349.5 m	MV = NAP -2.03 m	d.d. 14-aug-2024	d.d. 20-aug-2024
Y: 442691.1 m			

Sondering volgens ISO 22476-1:2012
Toepassingsklasse 2. Test type TE1
Conus: CP15-CF75SN2 s/n: 1701-2811
Conustype: A_c = 1510 mm^2 ; A_s = 19895 mm^2

SONDERING MET PLAATSELIJK KLEEFMETING

TENNET EU-300 TRACE BEVERWIJK - KRIMPEN

Opdracht 2423-243299
Sondering KIJ-DIM380 024_002

2423-243299
KIJ-DIM380 024_002 - 2

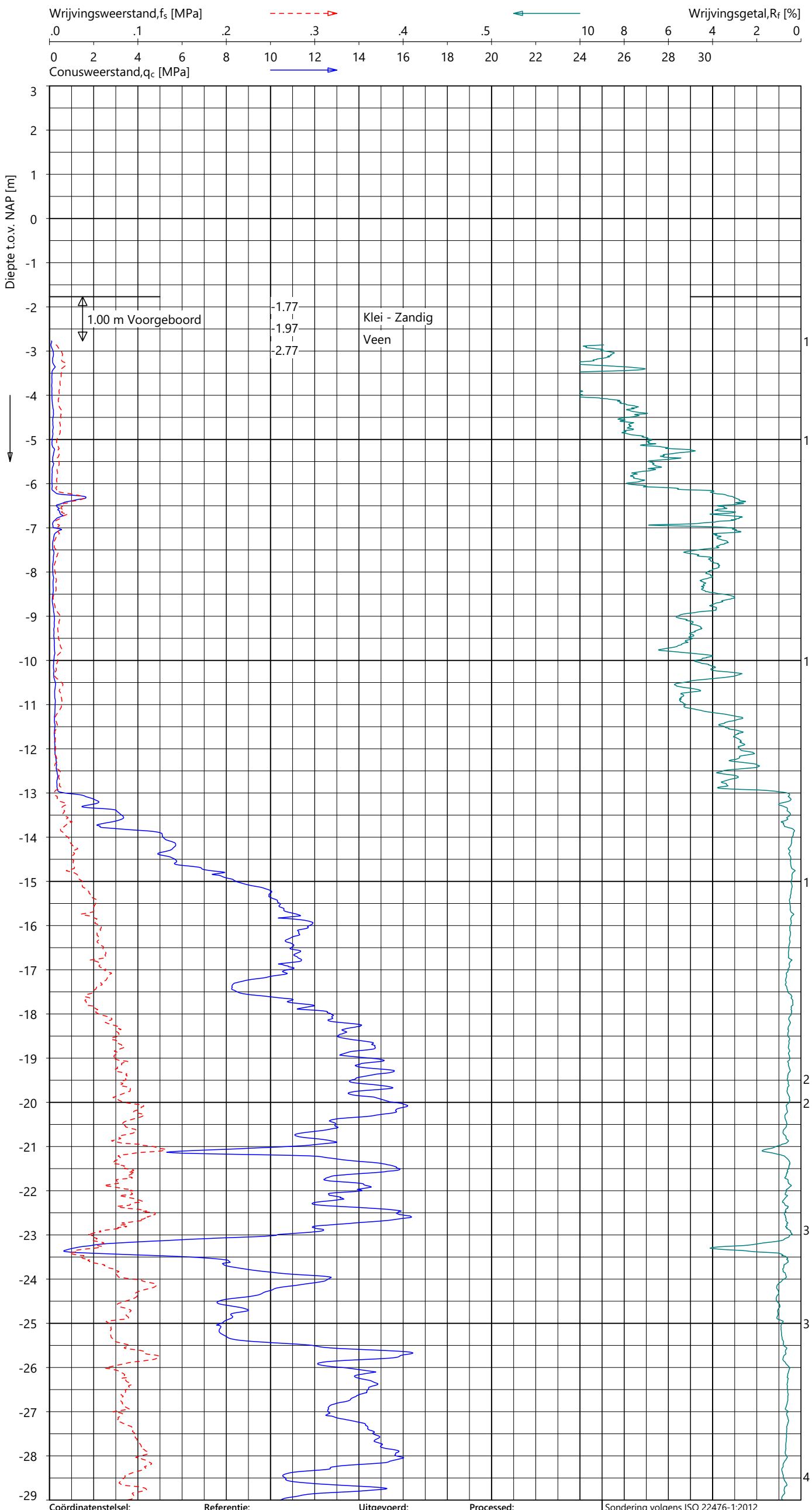

Indicatieve bodembeschrijving

Automatisch gegenereerd uit data van de sondering, geldig onder het grondwaterpeil (Robertson 1990, NL corr.)

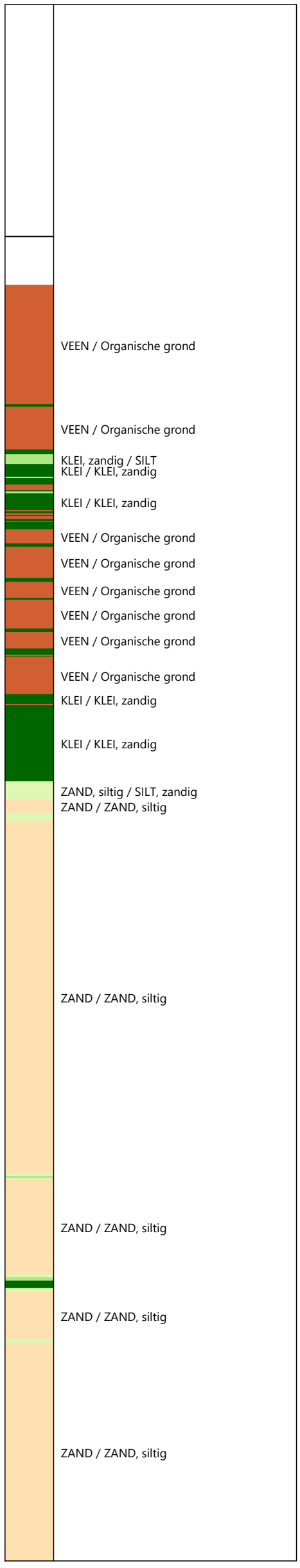

Coördinatenstelsel:	Referentie:	Uitgevoerd:	Processed:
RD	NAP	SBT	LM
X: 108559.2 m	MV = NAP -1.77 m	d.d. 16-okt-2024	d.d. 22-okt-2024
Y: 443013.4 m			

Sondering volgens ISO 22476-1:2012
Toepassingsklasse 2. Test type TE2
Conus: CP15-CF75PB1SN2 s/n: 1701-2607
Conustype: A_c = 1510 mm^2 ; A_s = 19895 mm^2

SONDERING MET PLAATSELIJK KLEEFMETING

TENNET EU-300 TRACE BEVERWIJK - KRIMPEN

Opdracht 2423-243299
Sondering KIJ-DIM380 025_001

FUGRO

GeoVisual 4.4.3 / 01_QcFSClass-R3 / 2024-10-25 06:50:16

2423-243299

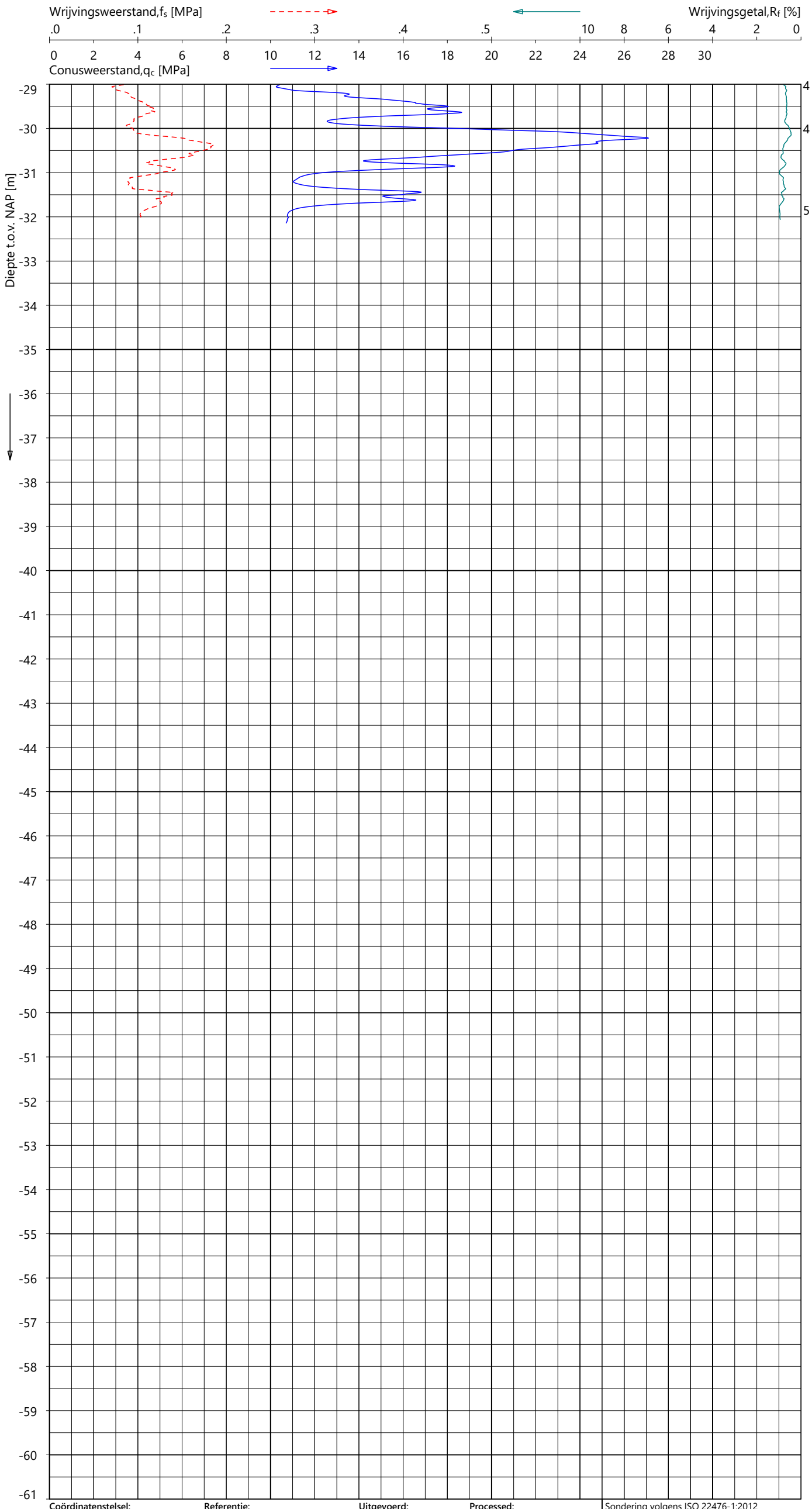

Indicatieve bodembeschrijving

Automatisch gegenereerd uit data van de sondering, geldig onder het grondwaterpeil (Robertson 1990, NL corr.)

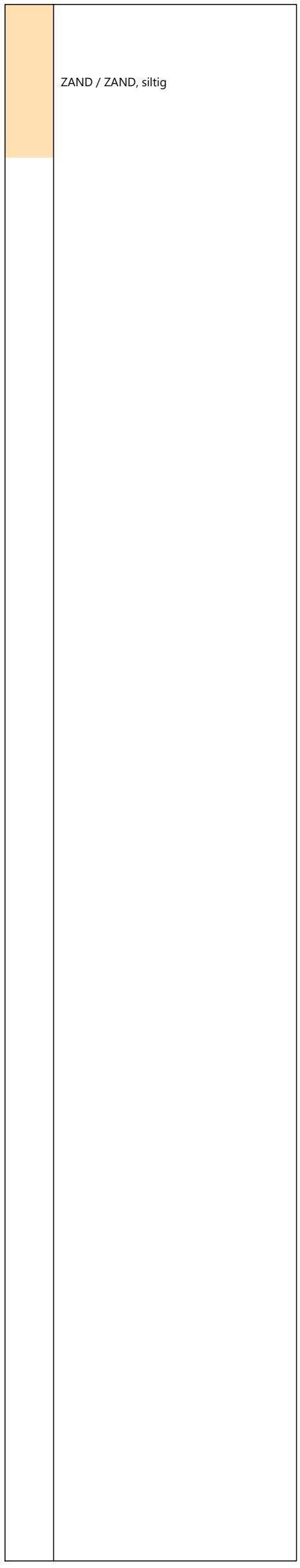

Coördinatenstelsel:	Referentie:	Uitgevoerd:	Processed:	
RD	NAP	SBT	LM	Sondering volgens ISO 22476-1:2012
X: 108559.2 m	MV = NAP -1.77 m	d.d. 16-okt-2024	d.d. 22-okt-2024	Toepassingsklasse 2. Test type TE2
Y: 443013.4 m				Conus: CP15-CF75PB1SN2 s/n: 1701-2607
				Conustype: A_c = 1510 mm^2 ; A_s = 19895 mm^2

SONDERING MET PLAATSELIJK KLEEFMETING

TENNET EU-300 TRACE BEVERWIJK - KRIMPEN

Opdracht **2423-243299**
Sondering **KIJ-DIM380 025_001**

KIJ-DIM380 025_001 - 2

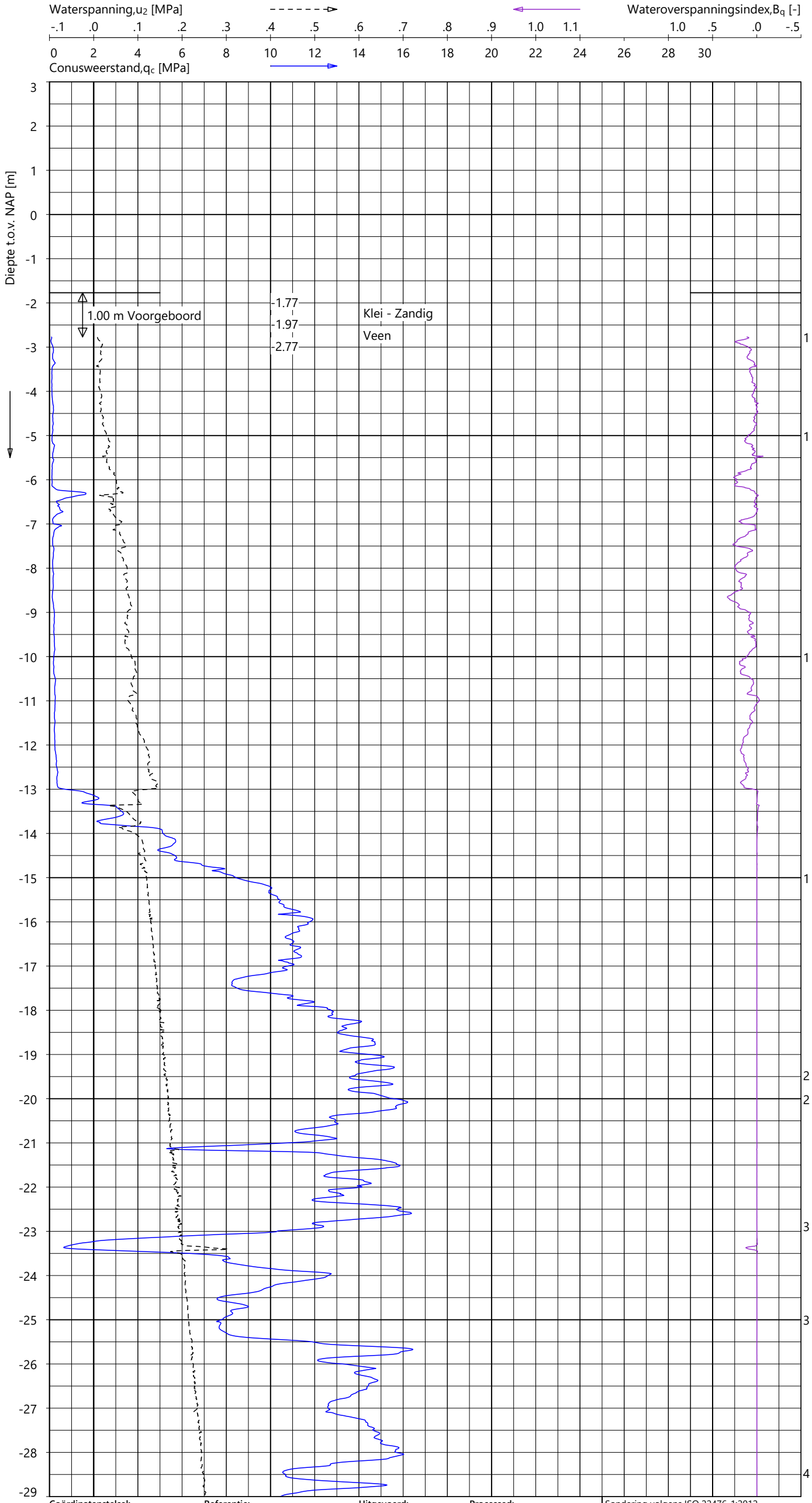

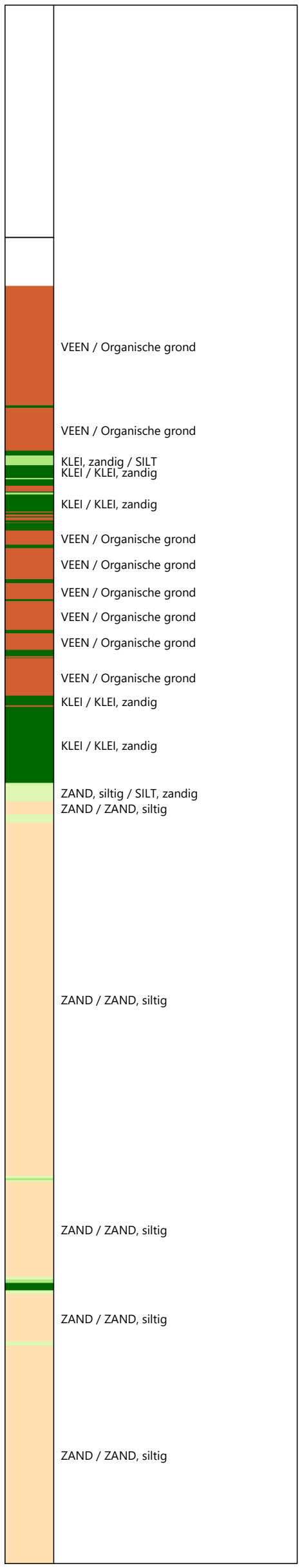

Indicatieve bodembeschrijving

Automatisch gegenereerd uit data van de sondering, geldig onder het grondwaterpeil (Robertson 1990, NL corr.)

Coördinatenstelsel:	Referentie:	Uitgevoerd:	Processed:
RD	NAP	SBT	LM
X: 108559.2 m	MV = NAP -1.77 m	d.d. 16-okt-2024	d.d. 22-okt-2024
Y: 443013.4 m			

Sondering volgens ISO 22476-1:2012
Toepassingsklasse 2. Test type TE2
Conus: CP15-CF75PB1SN2 s/n: 1701-2607
Conustype: A_c = 1510 mm² ; A_s = 19895 mm²

SONDERING MET WATERSPANNINGSMETING

TENNET EU-300 TRACE BEVERWIJK - KRIMPEN

Opdracht 2423-243299
Sondering KIJ-DIM380 025_001

GeoVisual 4.4.3 / 02_QcU2BqClass-R3 / 2024-10-25 06:56:03

2423-243299

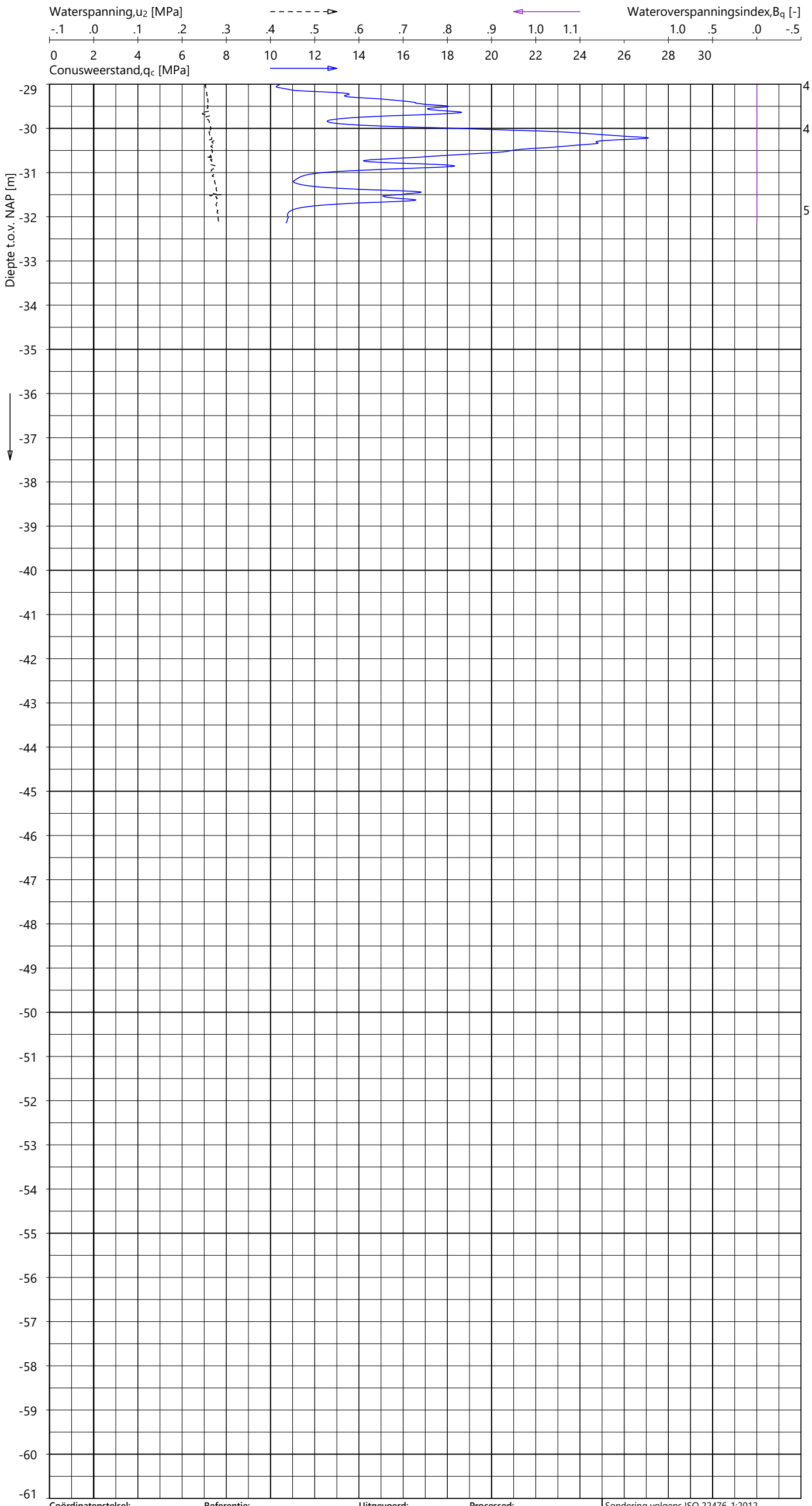

Indicatieve bodembeschrijving

Automatisch gegenereerd uit data van de sondering, geldig onder het grondwaterpeil (Robertson 1990, NL corr.)

ZAND / ZAND, siltig

Coördinatenstelsel:	Referentie:	Uitgevoerd:	Processed:	
RD	NAP	SBT	LM	Sondering volgens ISO 22476-1:2012
X: 108559.2 m	MV = NAP -1.77 m	d.d. 16-okt-2024	d.d. 22-okt-2024	Toepassingsklasse 2. Test type TE2
Y: 443013.4 m				Conus: CP15-CF75PB1SN2 s/n: 1701-2607
				Conustype: A_c = 1510 mm^2 ; A_s = 19895 mm^2

SONDERING MET WATERSPANNINGSMETING

TENNET EU-300 TRACE BEVERWIJK - KRIMPEN

Opdracht 2423-243299
Sondering KIJ-DIM380 025_001

KIJ-DIM380 025_001 - 2

GeoVisual 4.4.3 / 01_QcFSClass-R3 / 2024-10-25 06:50:16

2423-243299

KIJ-DIM380 025_002 - 1

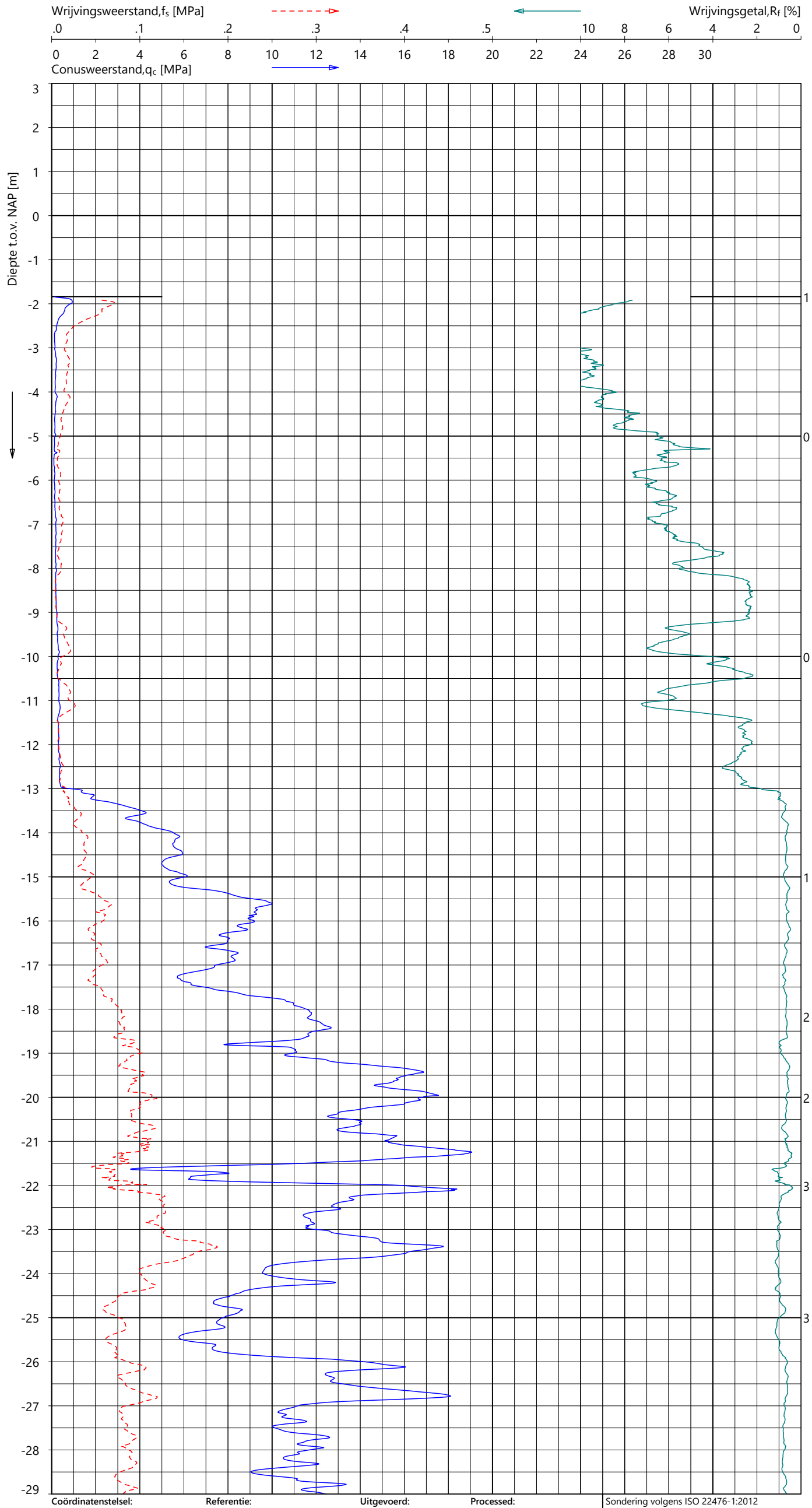

Indicatieve bodembeschrijving

Automatisch gegenereerd uit data van de sondering, geldig onder het grondwaterpeil (Robertson 1990, NL corr.)

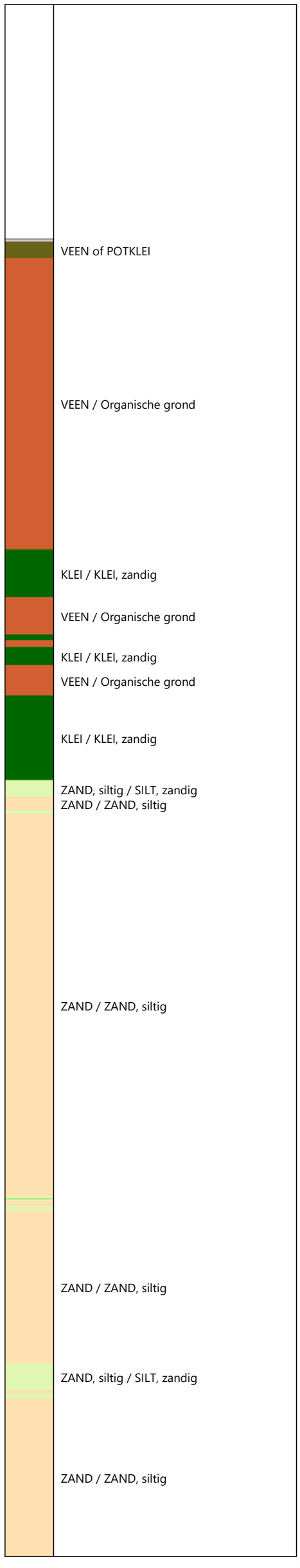

Coördinatenstelsel:	Referentie:	Uitgevoerd:	Processed:
RD	NAP	SBT	LM
X: 108571.4 m	MV = NAP -1.84 m	d.d. 16-okt-2024	d.d. 22-okt-2024
Y: 443003.8 m			

Sondering volgens ISO 22476-1:2012
Toepassingsklasse 2. Test type TE1
Conus: CP15-CF75SN2 s/n: 1701-3274
Conustype: A_c = 1510 mm^2 ; A_s = 19895 mm^2

SONDERING MET PLAATSELIJK KLEEFMETING

TENNET EU-300 TRACE BEVERWIJK - KRIMPEN

Opdracht **2423-243299**
Sondering **KIJ-DIM380 025_002**

FUGRO

GeoVisual 4.4.3 / 01_QcFSClass-R3 / 2024-10-25 06:50:16

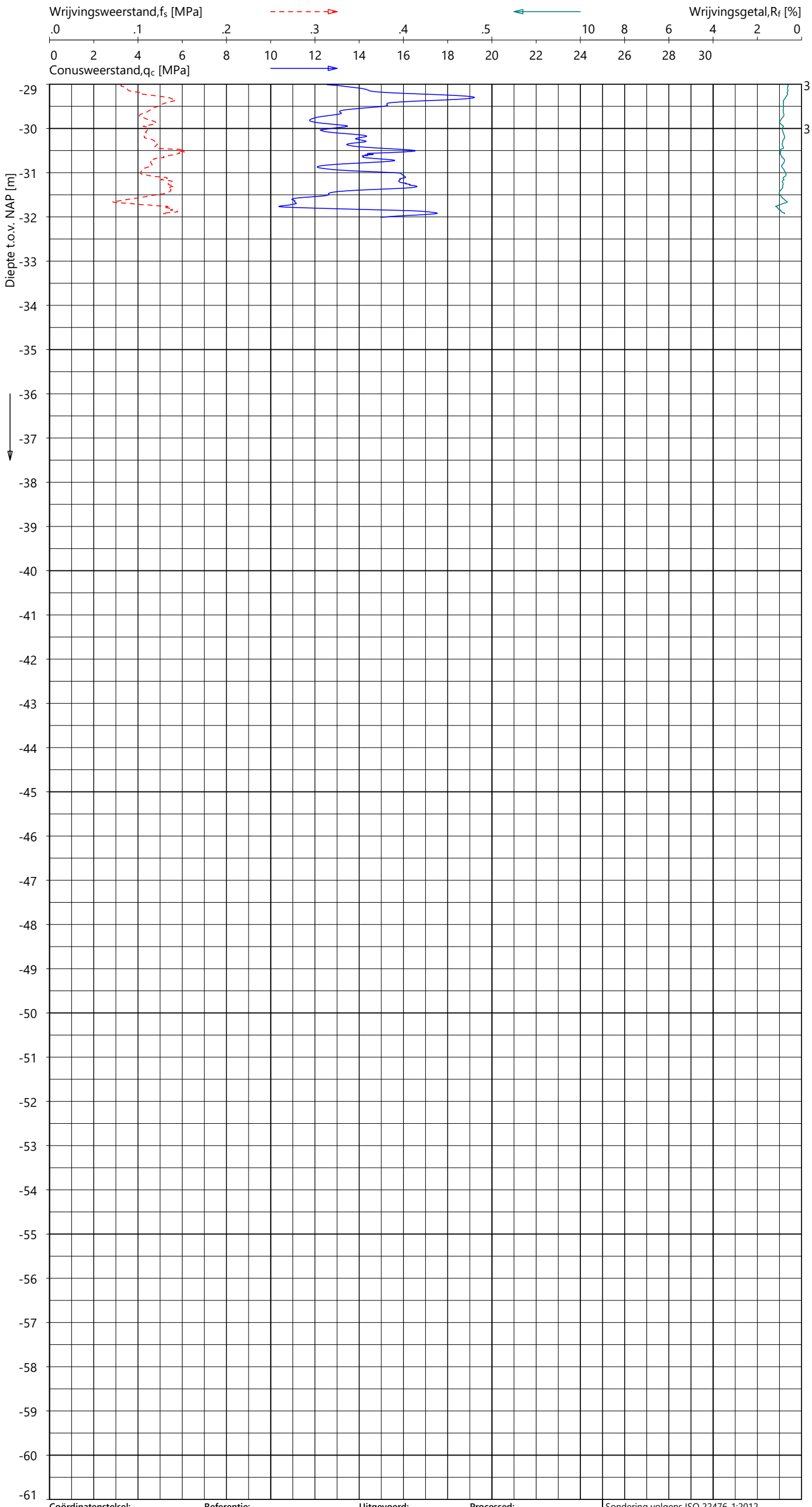

Indicatieve bodembeschrijving

Automatisch gegenereerd uit data van de sondering, geldig onder het grondwaterpeil (Robertson 1990, NL corr.)

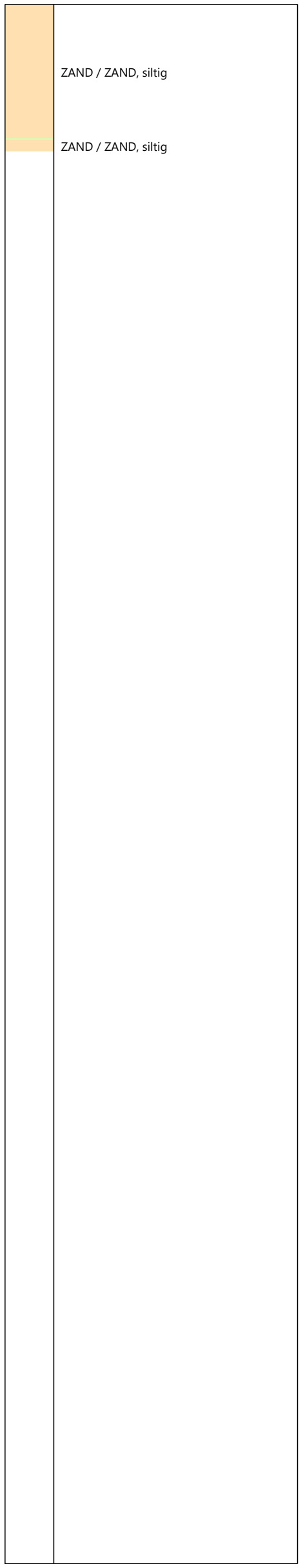

Coördinatenstelsel:	Referentie:	Uitgevoerd:	Processed:	
RD	NAP	SBT	LM	Sondering volgens ISO 22476-1:2012
X: 108571.4 m	MV = NAP -1.84 m	d.d. 16-okt-2024	d.d. 22-okt-2024	Toepassingsklasse 2. Test type TE1
Y: 443003.8 m				Conus: CP15-CF75SN2 s/n: 1701-3274
				Conustype: A_c = 1510 mm^2 ; A_s = 19895 mm^2

SONDERING MET PLAATSELIJK KLEEFMETING

TENNET EU-300 TRACE BEVERWIJK - KRIMPEN

Opdracht 2423-243299
Sondering KIJ-DIM380 025_002

2423-243299
KIJ-DIM380 025_002 - 2

GeoVisual 4.4.3 / 01_QcFSClass-R3 / 2024-10-25 06:50:16

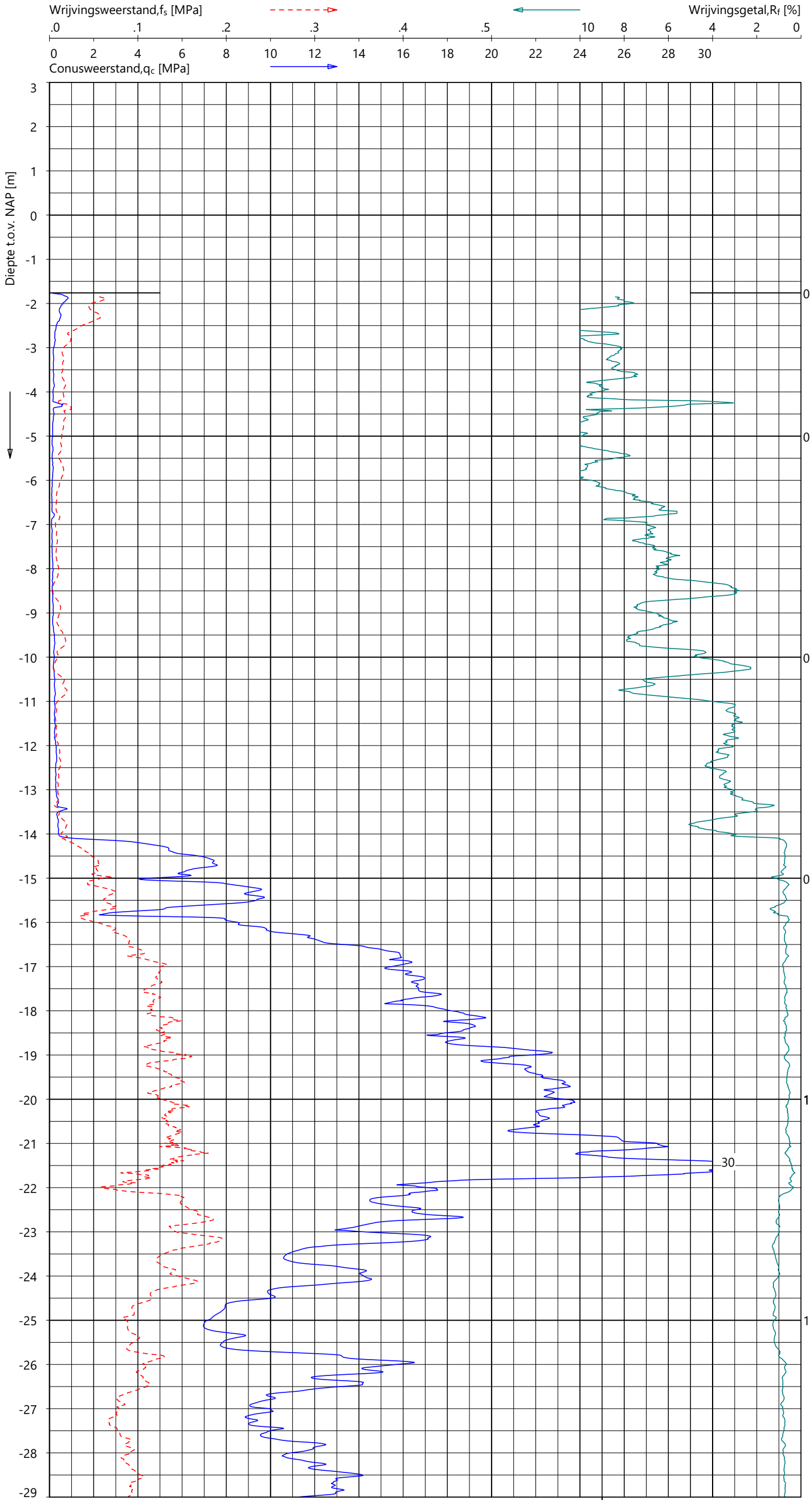

Indicatieve bodembeschrijving

Automatisch gegenereerd uit data van de sondering, geldig onder het grondwaterpeil (Robertson 1990, NL corr.)

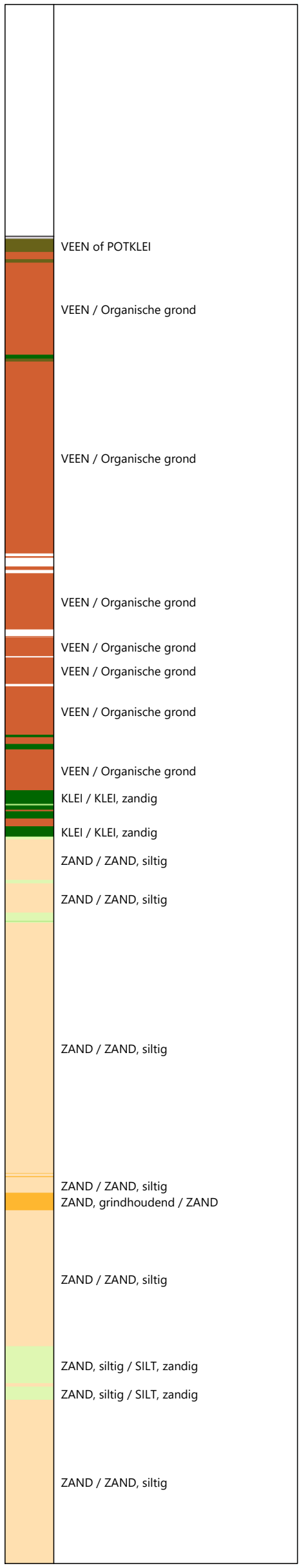

Coördinatenstelsel:	Referentie:	Uitgevoerd:	Processed:
RD	NAP	SBT	LM
X: 108559.5 m	MV = NAP -1.76 m	d.d. 16-okt-2024	d.d. 22-okt-2024
Y: 442991.9 m			

Sondering volgens ISO 22476-1:2012
Toepassingsklasse 2. Test type TE1
Conus: CP15-CF75SN2 s/n: 1701-3274
Conustype: A_c = 1510 mm^2 ; A_s = 19895 mm^2

SONDERING MET PLAATSELIJK KLEEFMETING

TENNET EU-300 TRACE BEVERWIJK - KRIMPEN

Opdracht **2423-243299**
Sondering **KIJ-DIM380 025_003**

2423-243299
KIJ-DIM380 025_003 - 1

GeoVisual 4.4.3 / 01_QcFSClass-R3 / 2024-10-25 06:50:16

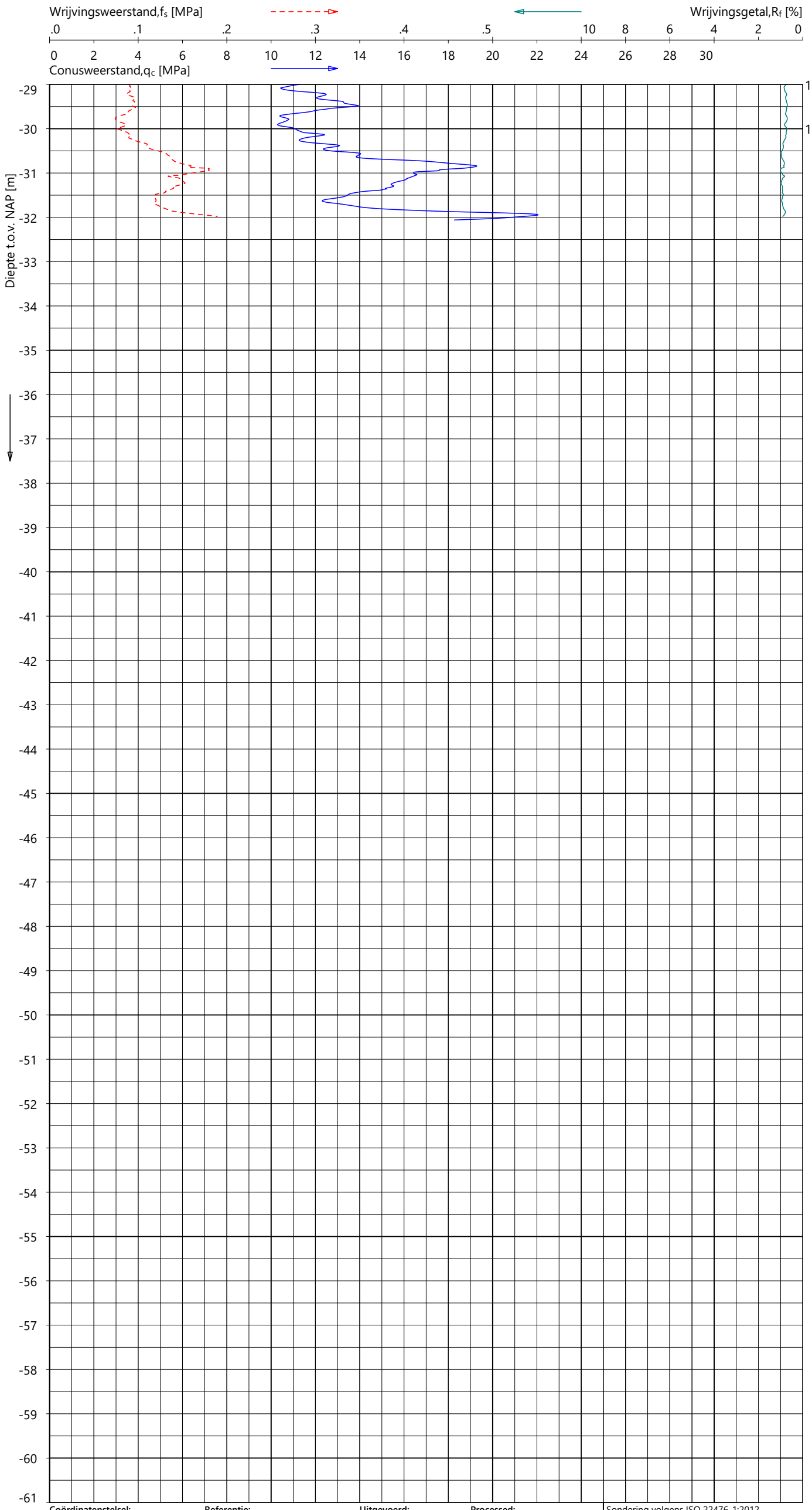

Indicatieve bodembeschrijving

Automatisch gegenereerd uit data van de sondering, geldig onder het grondwaterpeil (Robertson 1990, NL corr.)

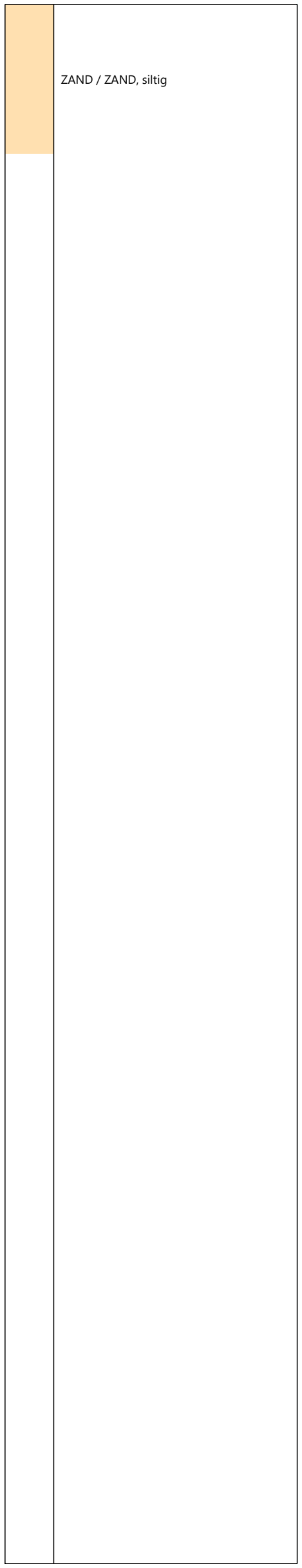

Coördinatenstelsel:	Referentie:	Uitgevoerd:	Processed:	
RD	NAP	SBT	LM	Sondering volgens ISO 22476-1:2012
X: 108559.5 m	MV = NAP -1.76 m	d.d. 16-okt-2024	d.d. 22-okt-2024	Toepassingsklasse 2. Test type TE1
Y: 442991.9 m				Conus: CP15-CF75SN2 s/n: 1701-3274
				Conustype: A_c = 1510 mm^2 ; A_s = 19895 mm^2

SONDERING MET PLAATSELIJK KLEEFMETING

TENNET EU-300 TRACE BEVERWIJK - KRIMPEN

Opdracht 2423-243299
Sondering KIJ-DIM380 025_003

2423-243299
KIJ-DIM380 025_003 - 2

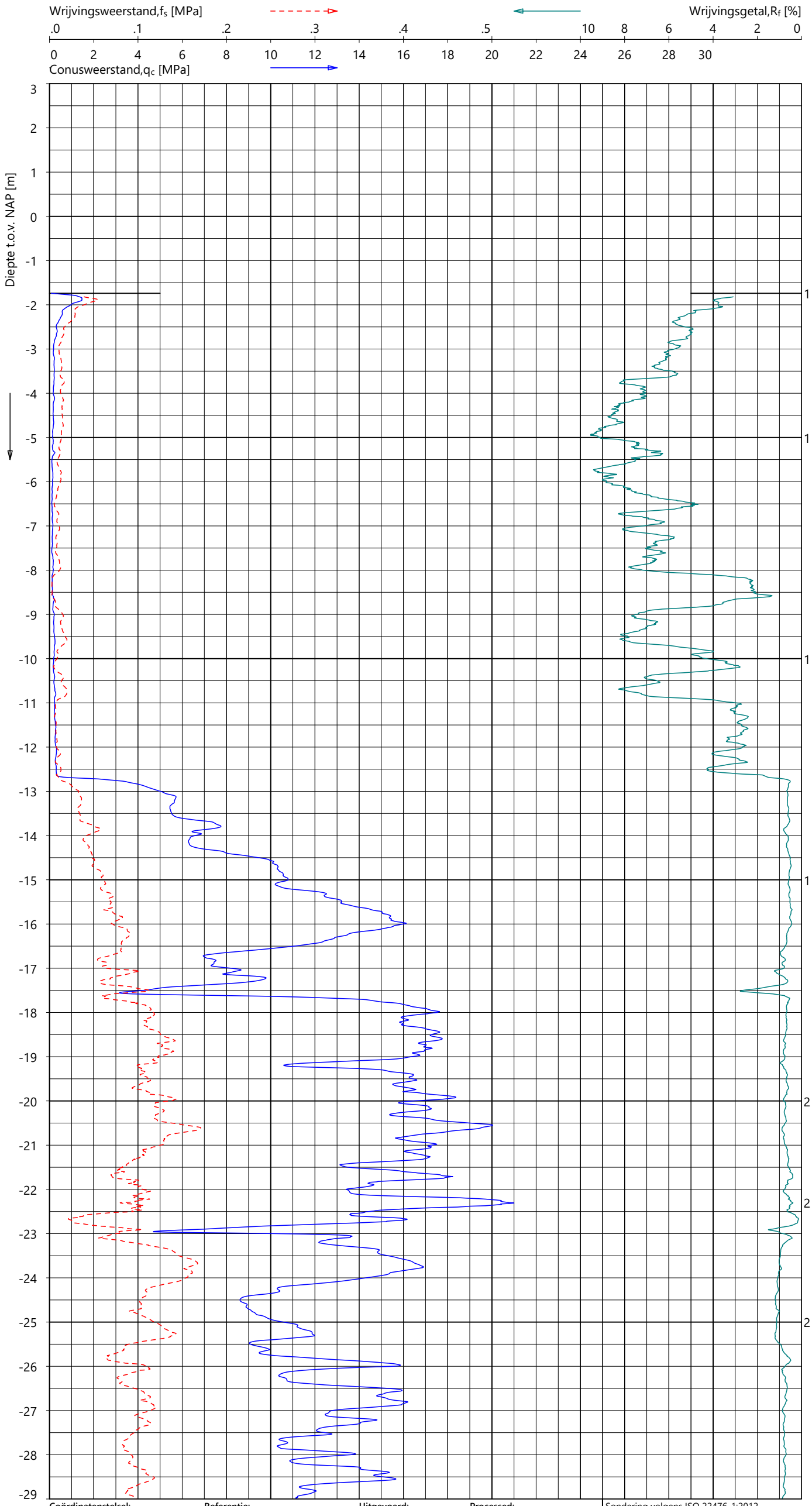

Indicatieve bodembeschrijving

Automatisch gegenereerd uit data van de sondering, geldig onder het grondwaterpeil (Robertson 1990, NL corr.)

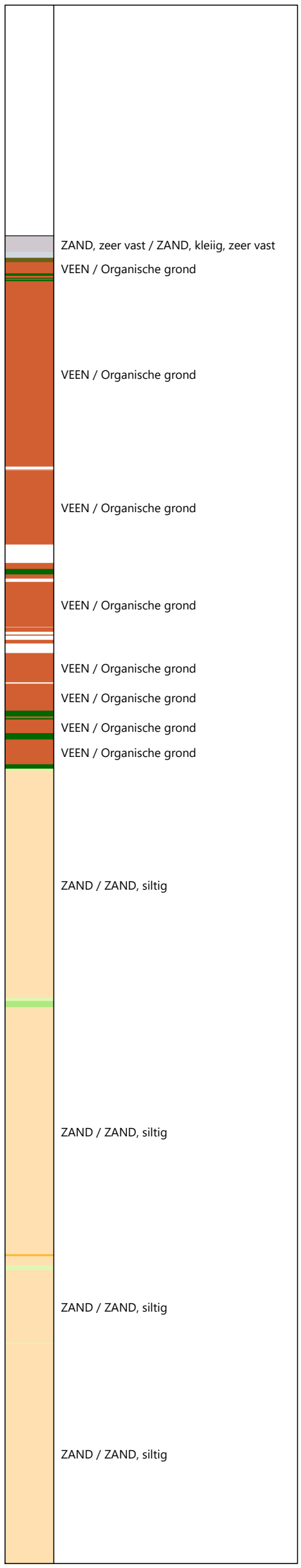

Coördinatenstelsel:	Referentie:	Uitgevoerd:	Processed:
RD	NAP	SBT	LM
X: 108549.0 m	MV = NAP -1.74 m	d.d. 16-okt-2024	d.d. 22-okt-2024
Y: 443000.3 m			

Sondering volgens ISO 22476-1:2012
Toepassingsklasse 2. Test type TE1
Conus: CP15-CF75SN2 s/n: 1701-3274
Conustype: A_c = 1510 mm^2 ; A_s = 19895 mm^2

SONDERING MET PLAATSELIJK KLEEFMETING

TENNET EU-300 TRACE BEVERWIJK - KRIMPEN

Opdracht 2423-243299
Sondering KIJ-DIM380 025_004

GeoVisual 4.4.3 / 01_QcFSClass-R3 / 2024-10-25 06:50:16

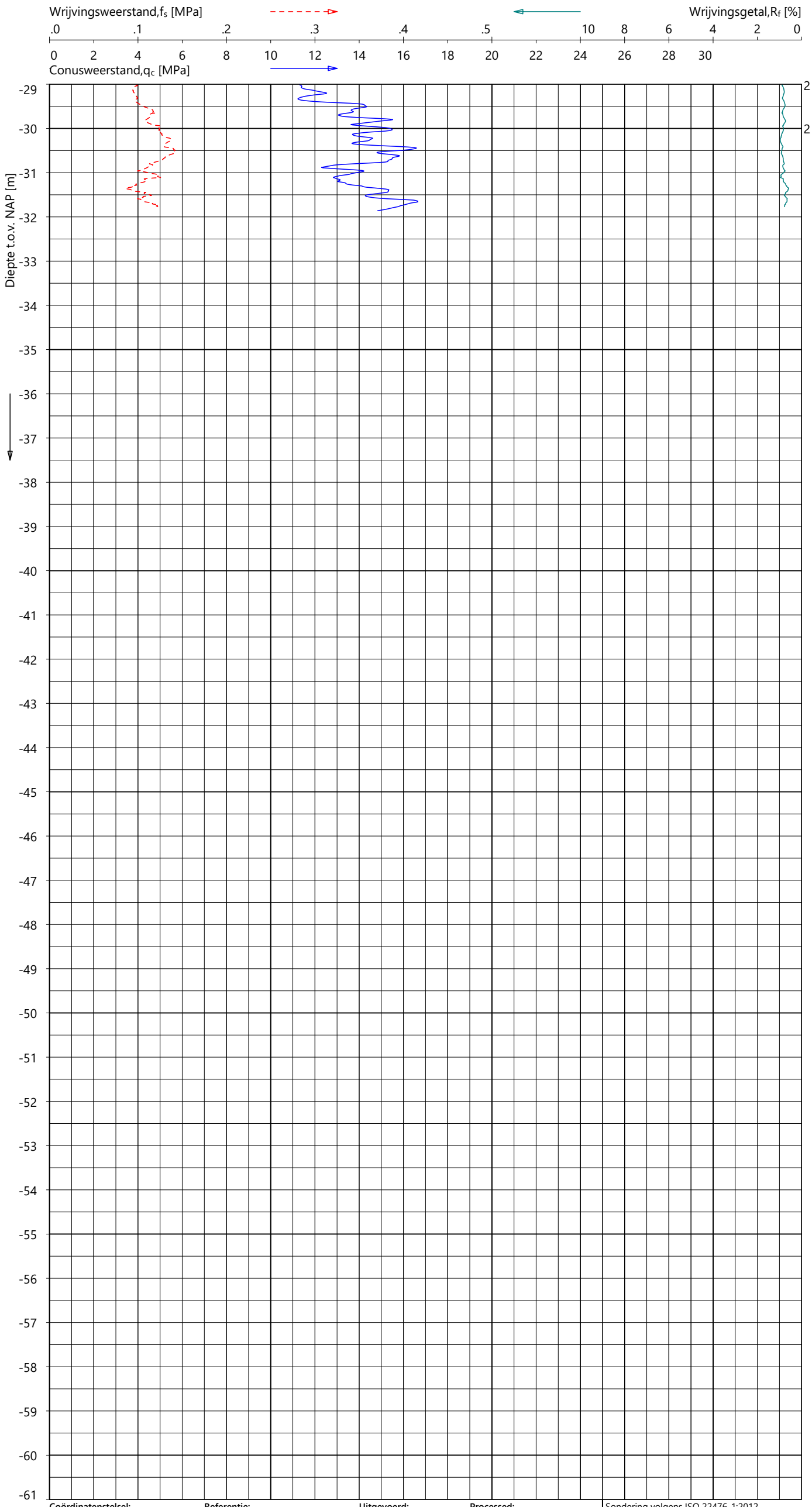

Indicatieve bodembeschrijving

Automatisch gegenereerd uit data van de sondering, geldig onder het grondwaterpeil (Robertson 1990, NL corr.)

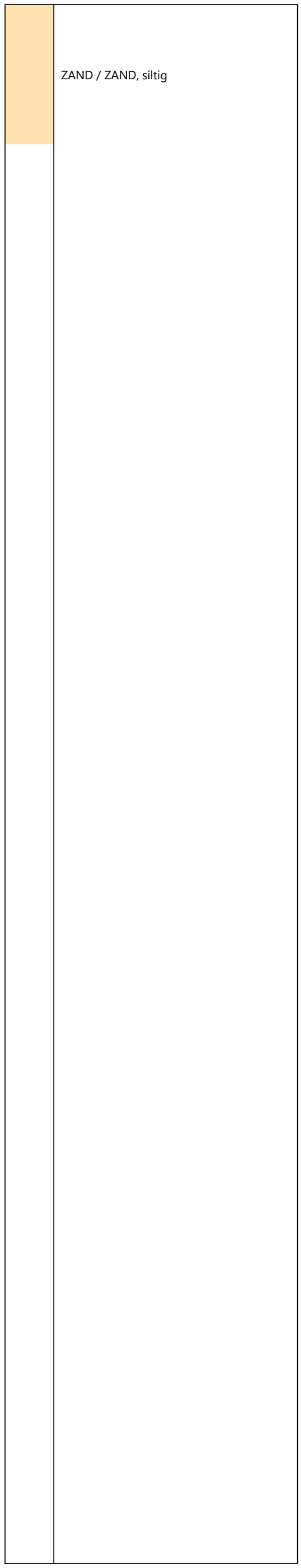

Coördinatenstelsel:	Referentie:	Uitgevoerd:	Processed:	
RD	NAP	SBT	LM	Sondering volgens ISO 22476-1:2012
X: 108549.0 m	MV = NAP -1.74 m	d.d. 16-okt-2024	d.d. 22-okt-2024	Toepassingsklasse 2. Test type TE1
Y: 443000.3 m				Conus: CP15-CF75SN2 s/n: 1701-3274
				Conustype: A_c = 1510 mm^2 ; A_s = 19895 mm^2

SONDERING MET PLAATSELIJK KLEEFMETING

TENNET EU-300 TRACE BEVERWIJK - KRIMPEN

Opdracht 2423-243299
Sondering KIJ-DIM380 025_004

2423-243299
KIJ-DIM380 025_004 - 2

GeoVisual 4.4.3 / 01_QcFSClass-R3 / 2024-10-25 06:50:16

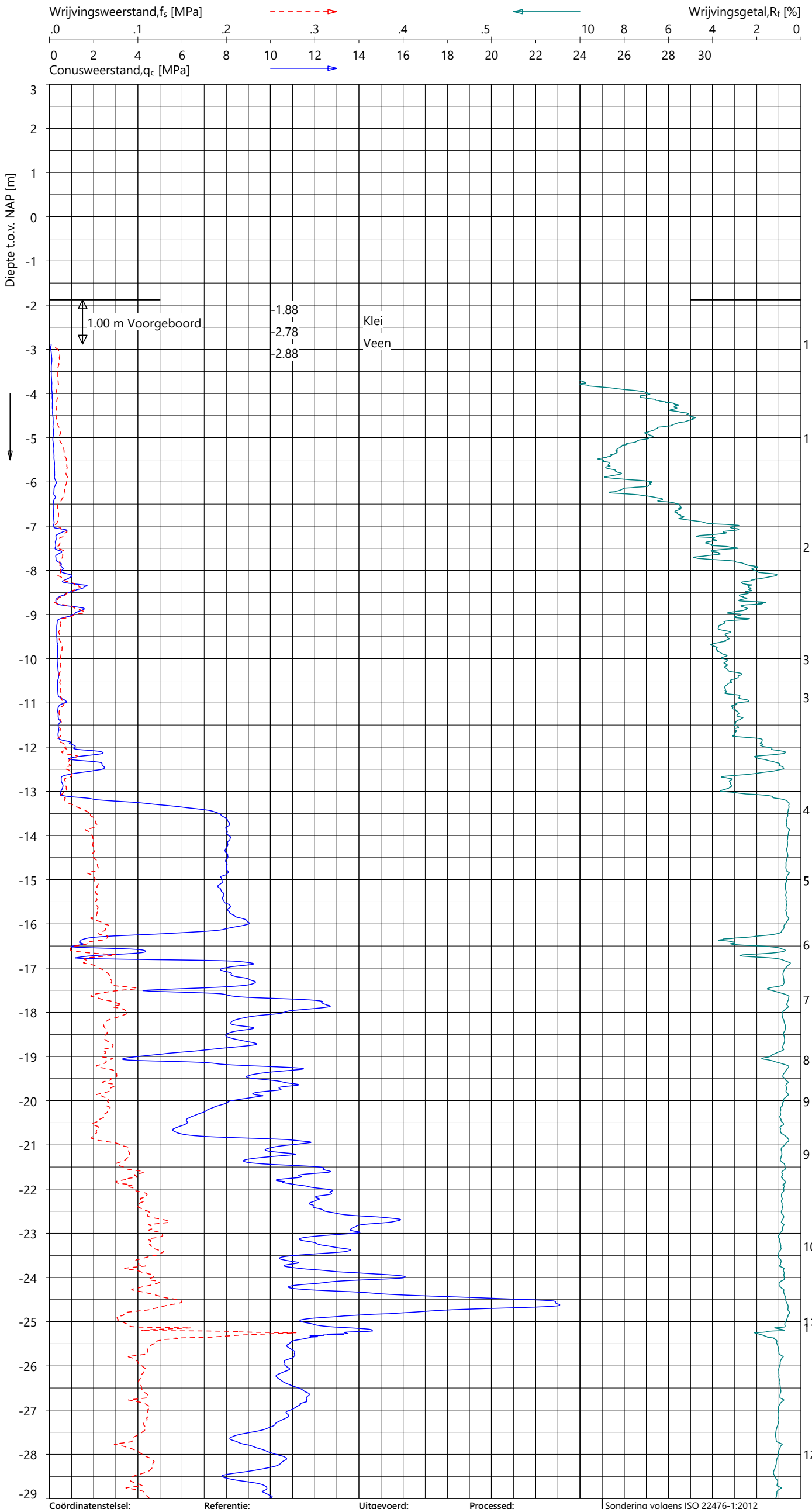

Indicatieve bodembeschrijving

Automatisch gegenereerd uit data van de sondering, geldig onder het grondwaterpeil (Robertson 1990, NL corr.)

- VEEN / Organische grond
- VEEN / Organische grond
- KLEI / KLEI, zandig
- KLEI, zandig / SILT
- KLEI / KLEI, zandig
- KLEI, zandig / SILT
- KLEI / KLEI, zandig
- KLEI / KLEI, zandig
- KLEI, zandig / SILT
- ZAND, siltig / SILT, zandig
- KLEI / KLEI, zandig
- ZAND / ZAND, siltig
- ZAND / ZAND, siltig
- ZAND / ZAND, siltig
- ZAND / ZAND, siltig
- ZAND, siltig / SILT, zandig
- ZAND / ZAND, siltig
- ZAND, siltig / SILT, zandig
- ZAND / ZAND, siltig

Coördinatenstelsel:	Referentie:	Uitgevoerd:	Processed:
RD	NAP	SBT	LM
X: 108787.3 m	MV = NAP -1.88 m	d.d. 17-okt-2024	d.d. 22-okt-2024
Y: 443267.4 m			

Sondering volgens ISO 22476-1:2012
Toepassingsklasse 2. Test type TE2
Conus: CP15-CF75PB1SN2 s/n: 1701-2607
Conustype: A_c = 1510 mm^2 ; A_s = 19895 mm^2

SONDERING MET PLAATSELIJK KLEEFMETING

TENNET EU-300 TRACE BEVERWIJK - KRIMPEN

Opdracht 2423-243299
Sondering KIJ-DIM380 026_001

2423-243299
KIJ-DIM380 026_001 - 1

GeoVisual 4.4.3 / 01_QcFSClass-R3 / 2024-10-25 06:50:16

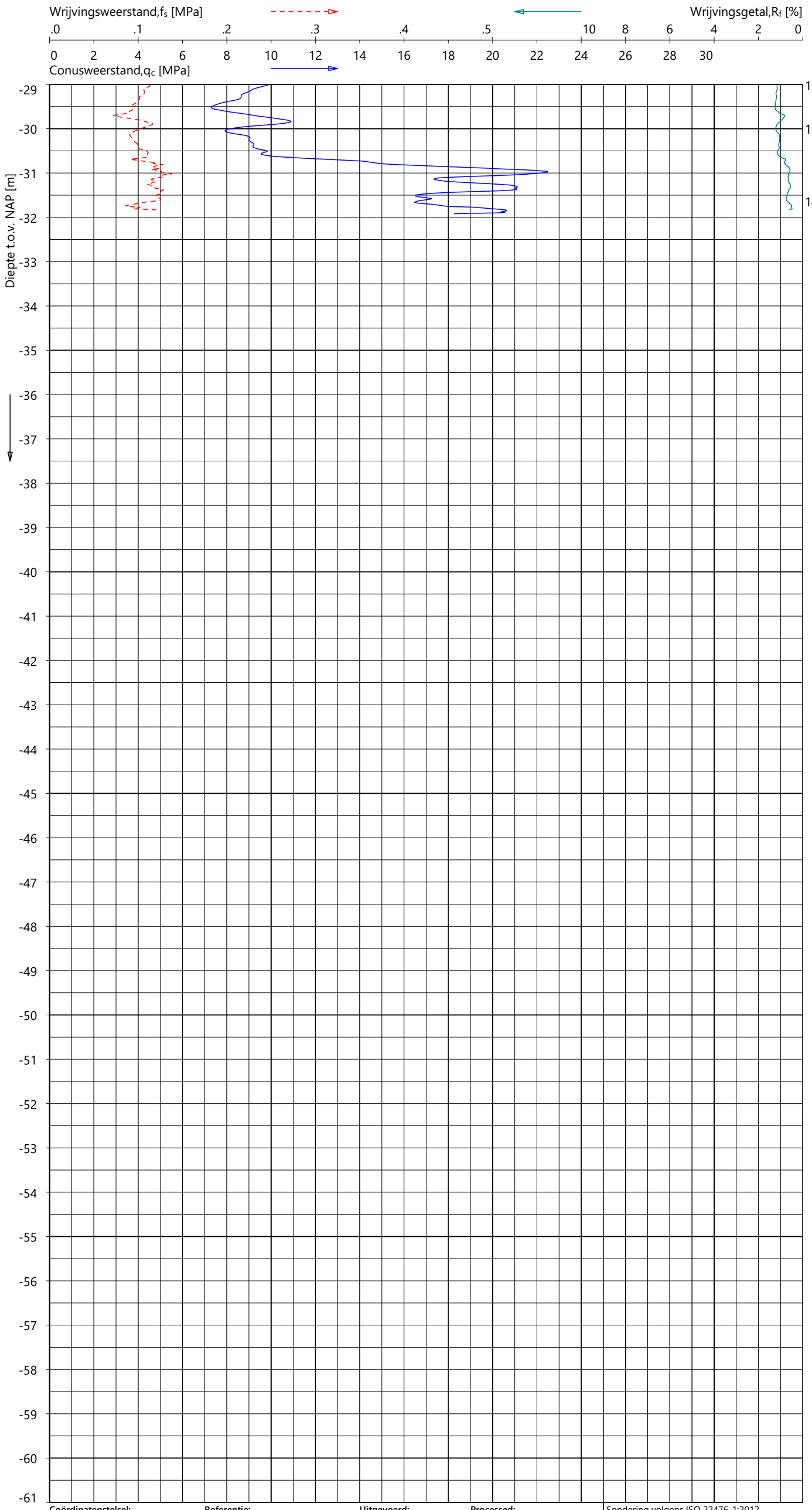

Indicatieve bodembeschrijving

Automatisch gegenereerd uit data van de sondering, geldig onder het grondwaterpeil (Robertson 1990, NL corr.)

- ZAND, siltig / SILT, zandig
- ZAND / ZAND, siltig
- ZAND, siltig / SILT, zandig
- ZAND, siltig / SILT, zandig
- ZAND / ZAND, siltig

Coördinatenstelsel:	**Referentie:**	**Uitgevoerd:**	**Processed:**
RD	NAP	SBT	LM
X: 108787.3 m	MV = NAP -1.88 m	d.d. 17-okt-2024	d.d. 22-okt-2024
Y: 443267.4 m			

Sondering volgens ISO 22476-1:2012
Toepassingsklasse 2. Test type TE2
Conus: CP15-CF75PB1SN2 s/n: 1701-2607
Conustype: A_c = 1510 mm^2 ; A_s = 19895 mm^2

SONDERING MET PLAATSELIJK KLEEFMETING

TENNET EU-300 TRACE BEVERWIJK - KRIMPEN

Opdracht **2423-243299**
Sondering **KIJ-DIM380 026_001**

2423-243299
KIJ-DIM380 026_001 - 2

GeoVisual 4.4.3 / 02_QcU2BqClass-R3 / 2024-10-25 06:56:03

2423-243299

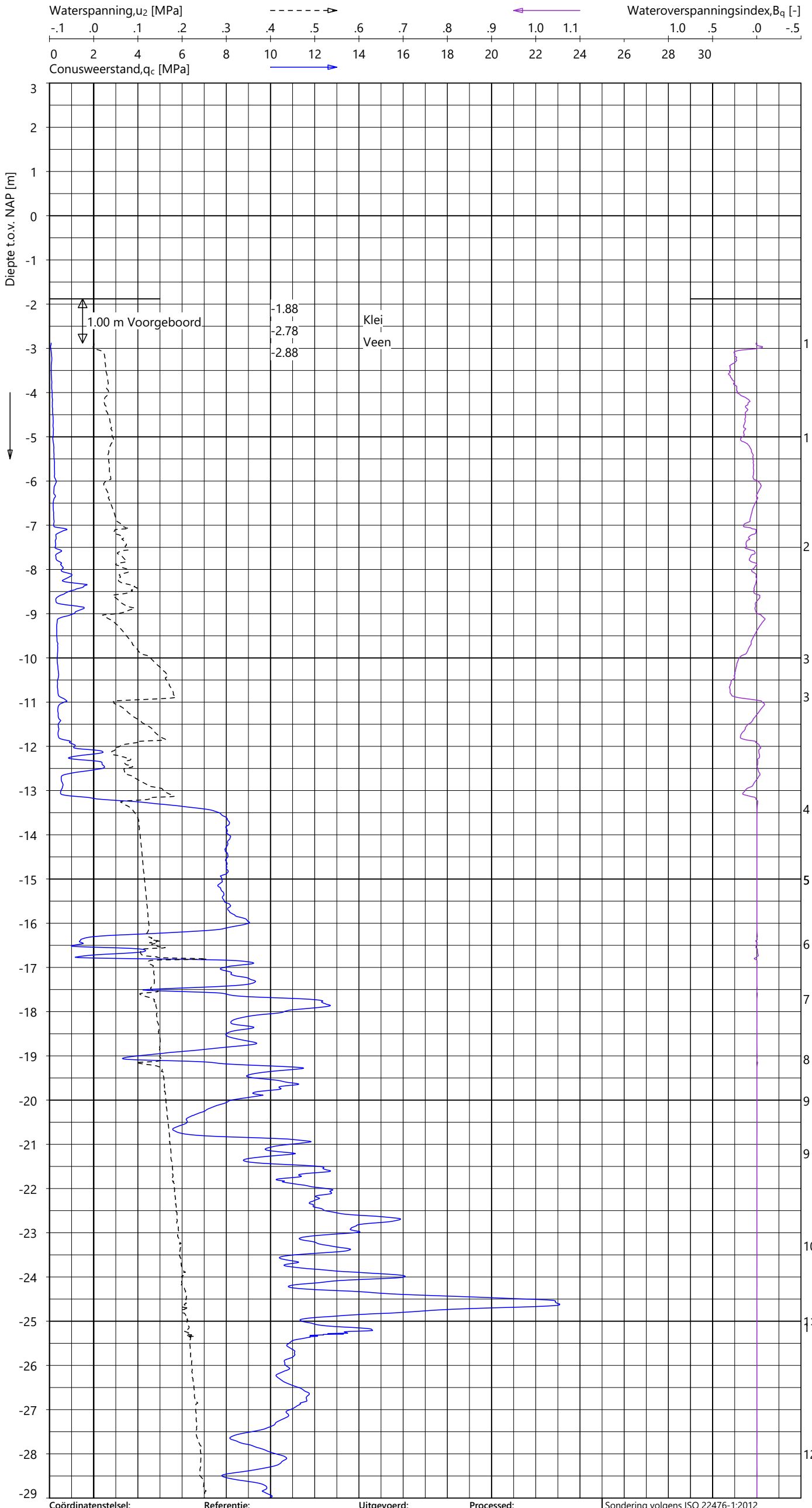

Indicatieve bodembeschrijving

Automatisch gegenereerd uit data van de sondering, geldig onder het grondwaterpeil (Robertson 1990, NL corr.)

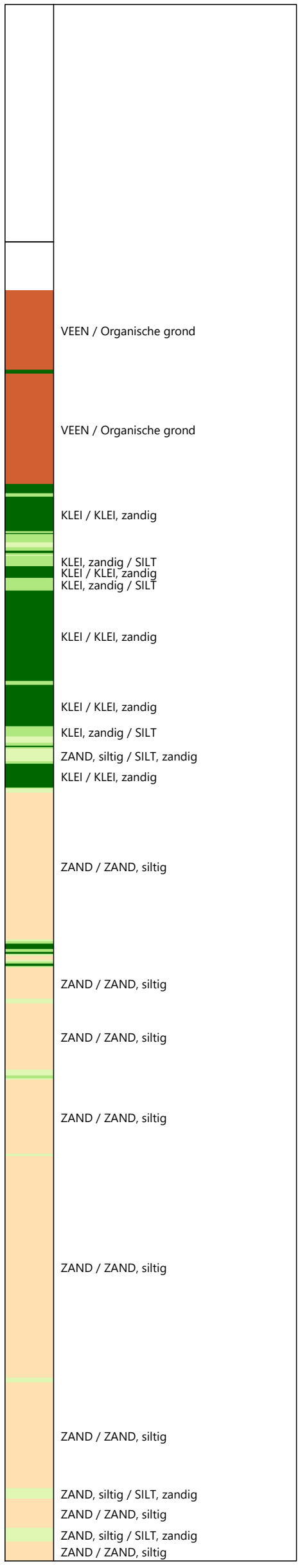

Coördinatenstelsel:	Referentie:	Uitgevoerd:	Processed:
RD	NAP	SBT	LM
X: 108787.3 m	MV = NAP -1.88 m	d.d. 17-okt-2024	d.d. 22-okt-2024
Y: 443267.4 m			

Sondering volgens ISO 22476-1:2012
Toepassingsklasse 2. Test type TE2
Conus: CP15-CF75PB1SN2 s/n: 1701-2607
Conustype: A_c = 1510 mm^2 ; A_s = 19895 mm^2

SONDERING MET WATERSPANNINGSMETING

TENNET EU-300 TRACE BEVERWIJK - KRIMPEN

Opdracht 2423-243299
Sondering KIJ-DIM380 026_001

KIJ-DIM380 026_001 - 1

GeoVisual 4.4.3 / 02_QcU2BqClass-R3 / 2024-10-25 06:56:03

2423-243299

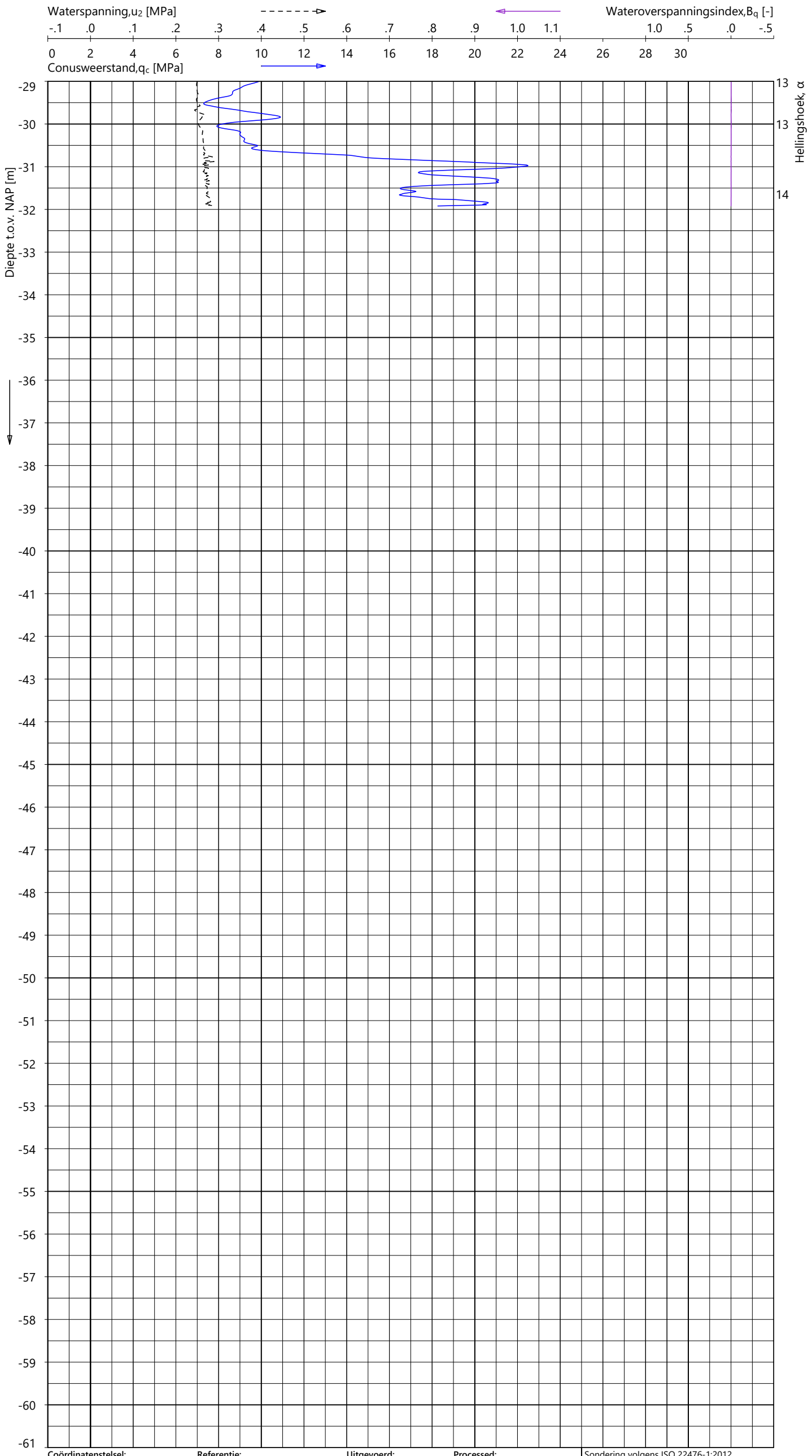

Indicatieve bodembeschrijving

Automatisch gegenereerd uit data van de sondering, geldig onder het grondwaterpeil (Robertson 1990, NL corr.)

- ZAND, siltig / SILT, zandig
- ZAND / ZAND, siltig
- ZAND, siltig / SILT, zandig
- ZAND, siltig / SILT, zandig
- ZAND / ZAND, siltig

Coördinatenstelsel:	Referentie:	Uitgevoerd:	Processed:	
RD	NAP	SBT	LM	Sondering volgens ISO 22476-1:2012
X: 108787.3 m	MV = NAP -1.88 m	d.d. 17-okt-2024	d.d. 22-okt-2024	Toepassingsklasse 2. Test type TE2
Y: 443267.4 m				Conus: CP15-CF75PB1SN2 s/n: 1701-2607
				Conustype: A_c = 1510 mm^2 ; A_s = 19895 mm^2

SONDERING MET WATERSPANNINGSMETING

TENNET EU-300 TRACE BEVERWIJK - KRIMPEN

Opdracht 2423-243299
Sondering KIJ-DIM380 026_001

KIJ-DIM380 026_001 - 2

GeoVisual 4.4.3 / 01_QcFSClass-R3 / 2024-10-25 06:50:16

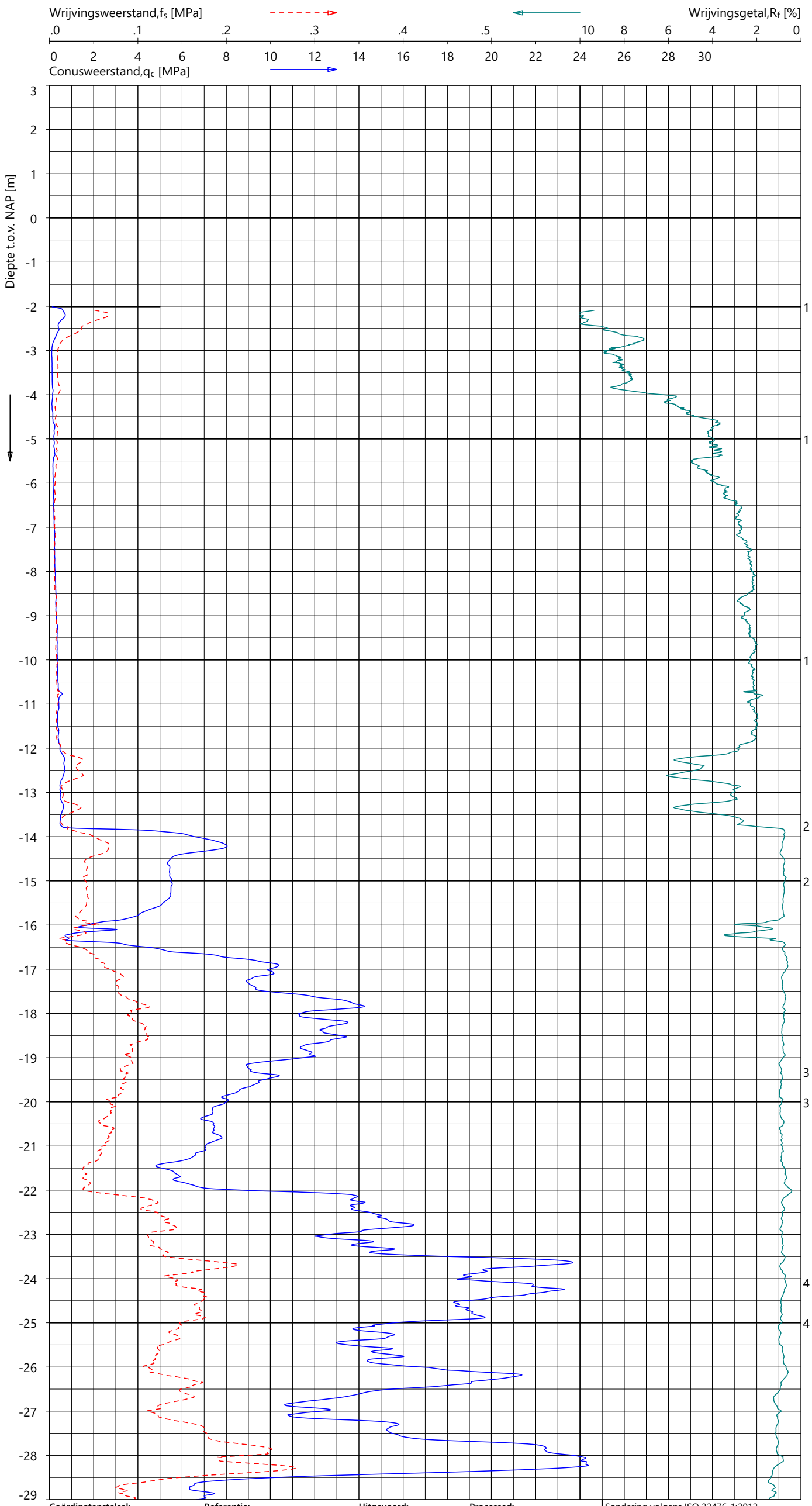

Indicatieve bodembeschrijving

Automatisch gegenereerd uit data van de sondering, geldig onder het grondwaterpeil (Robertson 1990, NL corr.)

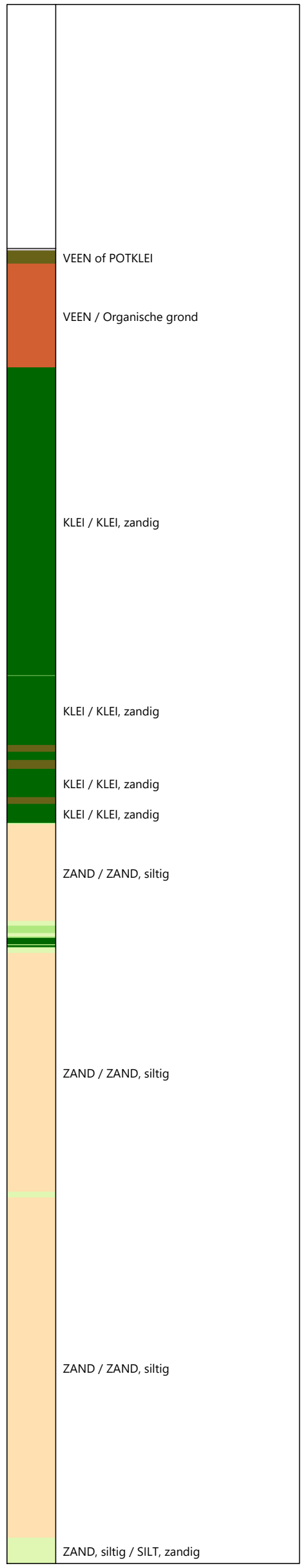

Coördinatenstelsel:	Referentie:	Uitgevoerd:	Processed:
RD	NAP	SBT	LM
X: 108789.1 m	MV = NAP -2.01 m	d.d. 18-okt-2024	d.d. 22-okt-2024
Y: 443252.2 m			

Sondering volgens ISO 22476-1:2012
Toepassingsklasse 2. Test type TE1
Conus: CP15-CF75SN2 s/n: 1701-3274
Conustype: A_c = 1510 mm^2 ; A_s = 19895 mm^2

SONDERING MET PLAATSELIJK KLEEFMETING

TENNET EU-300 TRACE BEVERWIJK - KRIMPEN

Opdracht 2423-243299
Sondering KIJ-DIM380 026_002

2423-243299
KIJ-DIM380 026_002 - 1

GeoVisual 4.4.3 / 01_QcFSClass-R3 / 2024-10-25 06:50:16

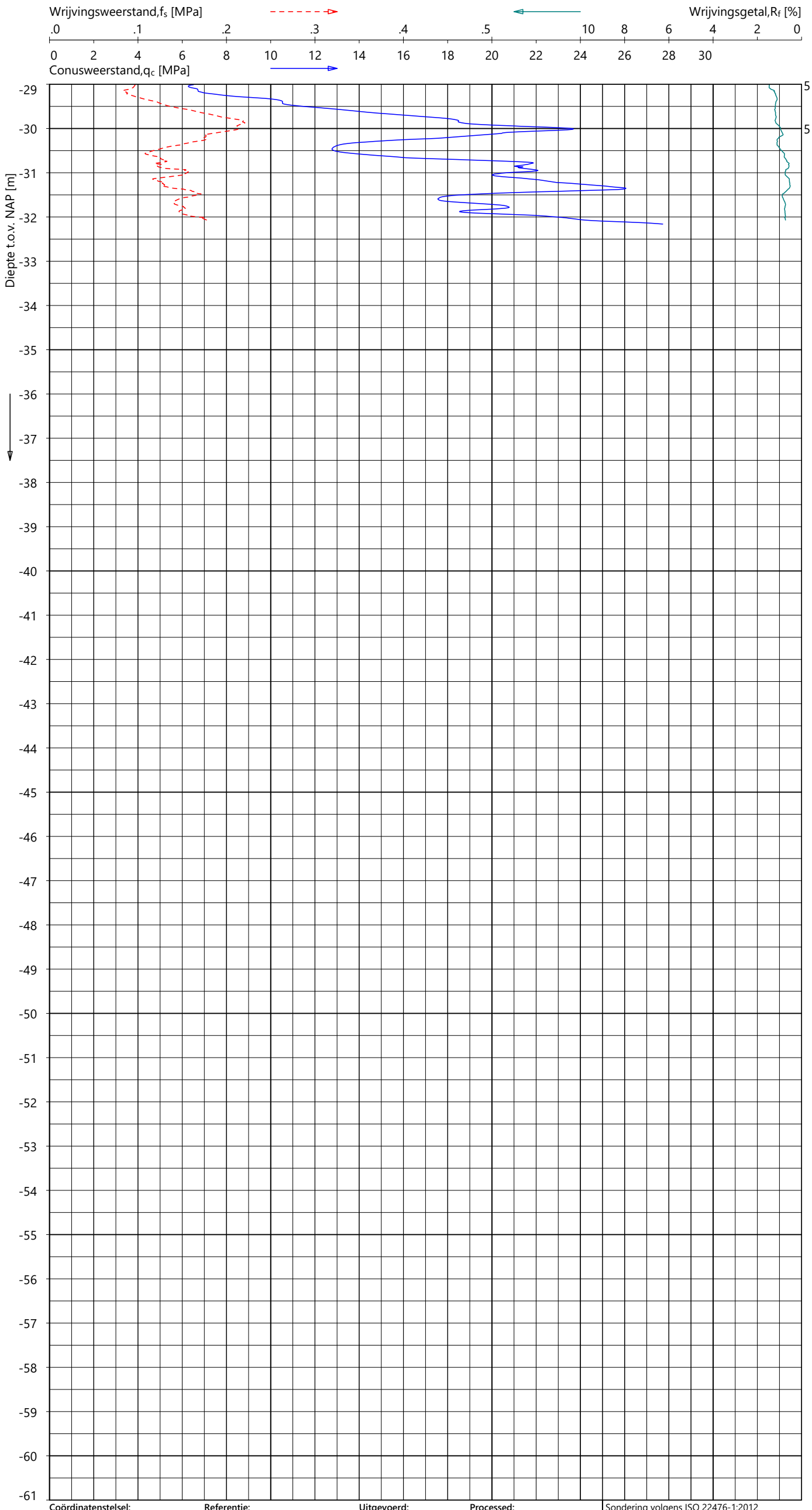

Indicatieve bodembeschrijving

Automatisch gegenereerd uit data van de sondering, geldig onder het grondwaterpeil (Robertson 1990, NL corr.)

ZAND, siltig / SILT, zandig

ZAND / ZAND, siltig

Coördinatenstelsel:	**Referentie:**	**Uitgevoerd:**	**Processed:**	Sondering volgens ISO 22476-1:2012
RD	NAP	SBT	LM	Toepassingsklasse 2. Test type TE1
X: 108789.1 m	MV = NAP -2.01 m	d.d. 18-okt-2024	d.d. 22-okt-2024	Conus: CP15-CF75SN2 s/n: 1701-3274
Y: 443252.2 m				Conustype: A_c = 1510 mm^2 ; A_s = 19895 mm^2

SONDERING MET PLAATSELIJK KLEEFMETING

TENNET EU-300 TRACE BEVERWIJK - KRIMPEN

Opdracht **2423-243299**
Sondering **KIJ-DIM380 026_002**

2423-243299
KIJ-DIM380 026_002 - 2

GeoVisual 4.4.3 / 01_QcFSClass-R3 / 2024-10-25 06:50:15

2423-243299

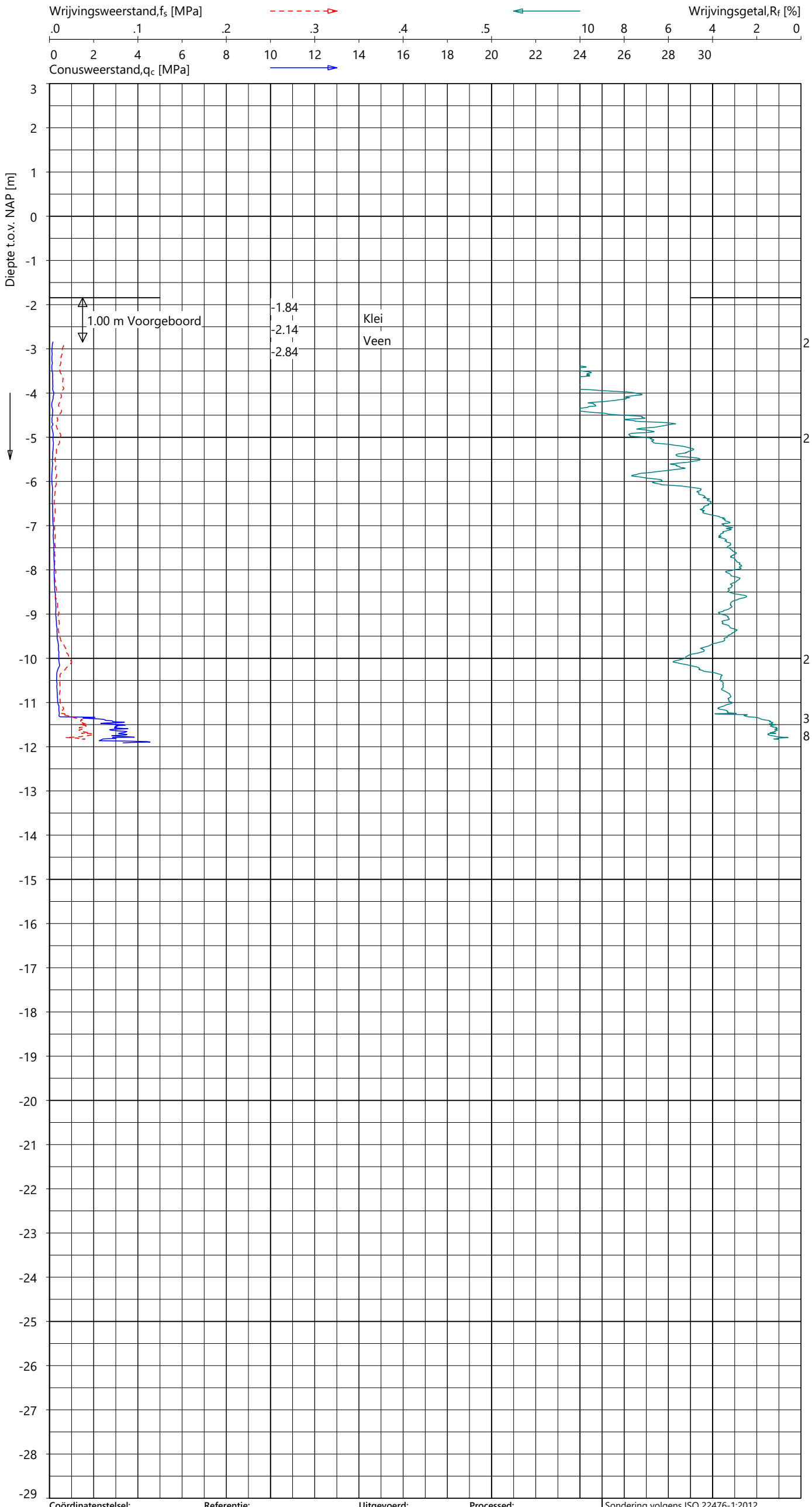

Indicatieve bodembeschrijving

Automatisch gegenereerd uit data van de sondering, geldig onder het grondwaterpeil (Robertson 1990, NL corr.)

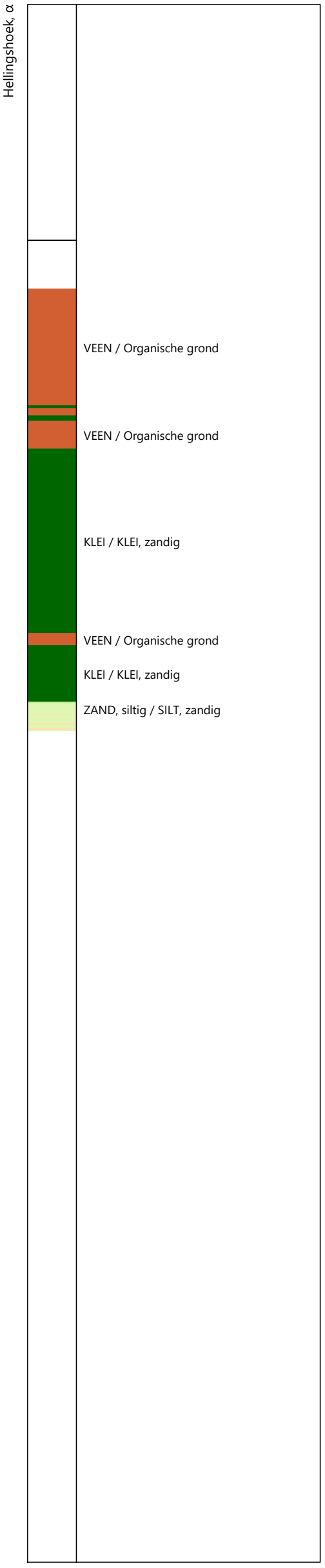

Coördinatenstelsel:	Referentie:	Uitgevoerd:	Processed:	
RD	NAP	SBT	LM	Sondering volgens ISO 22476-1:2012
X: 109051.3 m	MV = NAP -1.84 m	d.d. 18-okt-2024	d.d. 22-okt-2024	Toepassingsklasse 2. Test type TE2
Y: 443563.0 m				Conus: CP15-CF75PB1SN2 s/n: 1701-2607
				Conustype: A_c = 1510 mm^2 ; A_s = 19895 mm^2

SONDERING MET PLAATSELIJK KLEEFMETING

TENNET EU-300 TRACE BEVERWIJK - KRIMPEN

Opdracht **2423-243299**
Sondering **KIJ-DIM380 027_001**

KIJ-DIM380 027_001 - 1

GeoVisual 4.4.3 / 02_QcU2BqClass-R3 / 2024-10-25 06:56:03

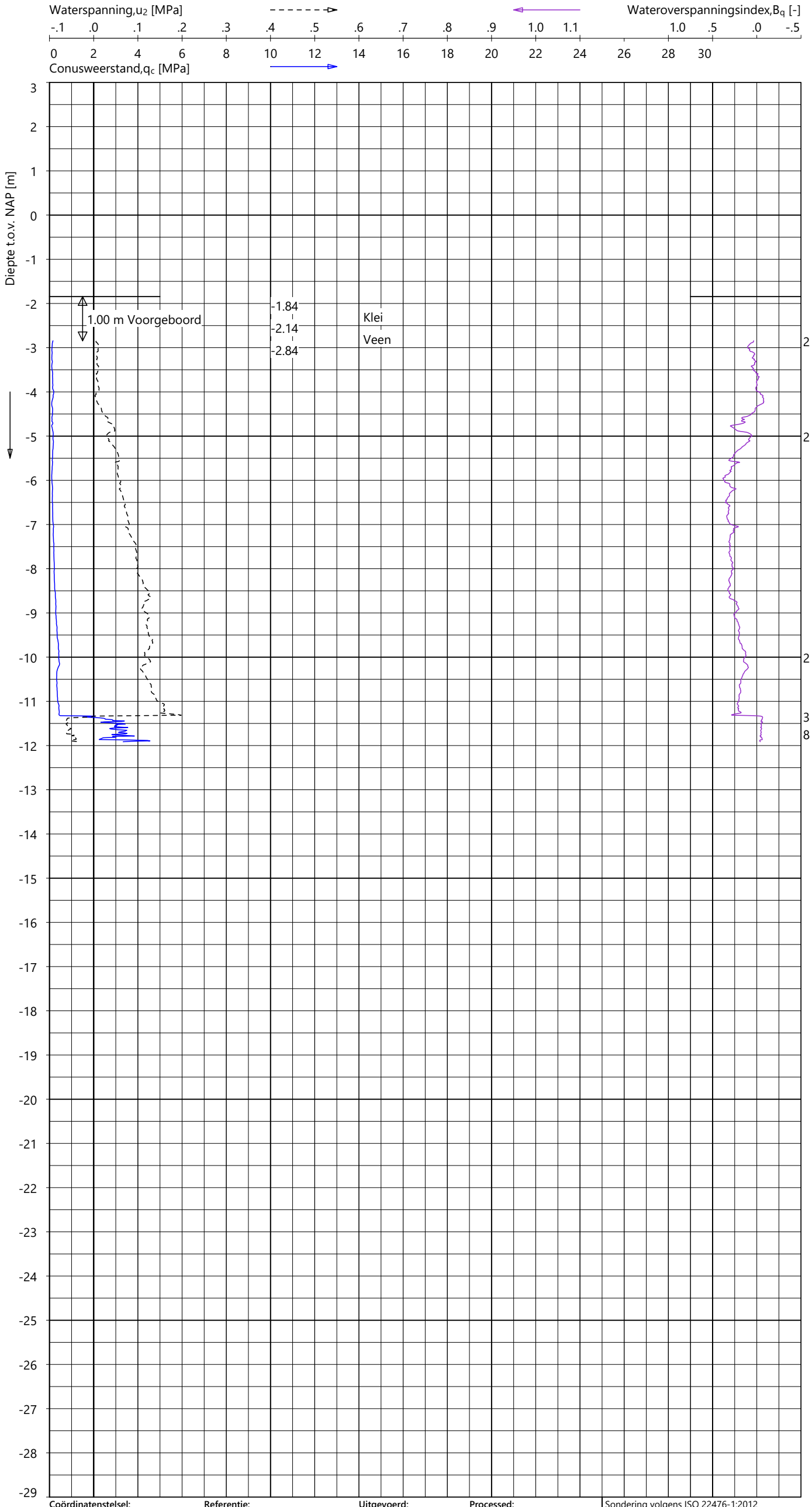

Indicatieve bodembeschrijving

Automatisch gegenereerd uit data van de sondering, geldig onder het grondwaterpeil (Robertson 1990, NL corr.)

Coördinatenstelsel:	Referentie:	Uitgevoerd:	Processed:	
RD	NAP	SBT	LM	Sondering volgens ISO 22476-1:2012
X: 109051.3 m	MV = NAP -1.84 m	d.d. 18-okt-2024	d.d. 22-okt-2024	Toepassingsklasse 2. Test type TE2
Y: 443563.0 m				Conus: CP15-CF75PB1SN2 s/n: 1701-2607
				Conustype: A_c = 1510 mm² ; A_s = 19895 mm²

SONDERING MET WATERSPANNINGSMETING

TENNET EU-300 TRACE BEVERWIJK - KRIMPEN

Opdracht 2423-243299
Sondering KIJ-DIM380 027_001

2423-243299
KIJ-DIM380 027_001 - 1

GeoVisual 4.4.3 / 01_QcFSClass-R3 / 2024-10-25 06:50:15

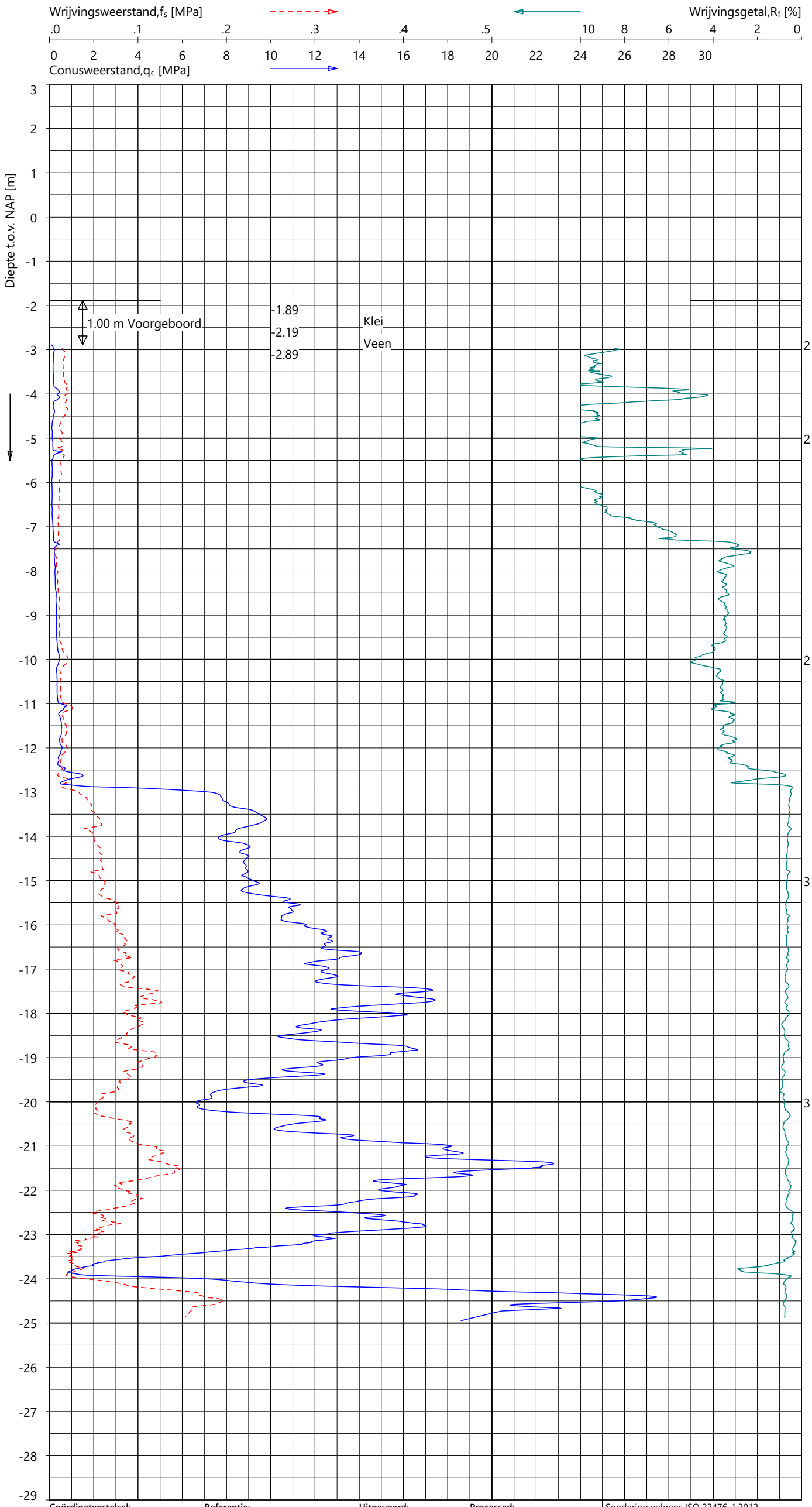

Indicatieve bodembeschrijving

Automatisch gegenereerd uit data van de sondering, geldig onder het grondwaterpeil (Robertson 1990, NL corr.)

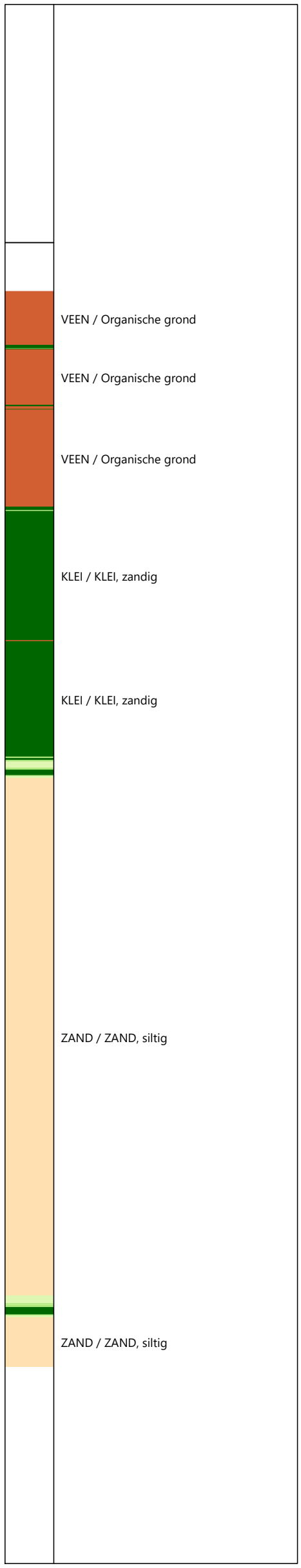

Coördinatenstelsel:	Referentie:	Uitgevoerd:	Processed:
RD	NAP	SBT	LM
X: 109051.7 m	MV = NAP -1.89 m	d.d. 18-okt-2024	d.d. 22-okt-2024
Y: 443564.1 m			

Sondering volgens ISO 22476-1:2012
Toepassingsklasse 2. Test type TE2
Conus: CP15-CF75PB1SN2 s/n: 1701-2607
Conustype: A_c = 1510 mm^2 ; A_s = 19895 mm^2

SONDERING MET PLAATSELIJK KLEEFMETING

TENNET EU-300 TRACE BEVERWIJK - KRIMPEN

Opdracht 2423-243299
Sondering KIJ-DIM380 027_001A

2423-243299
KIJ-DIM380 027_001A - 1

GeoVisual 4.4.3 / 02_QcU2BqClass-R3 / 2024-10-25 06:56:03

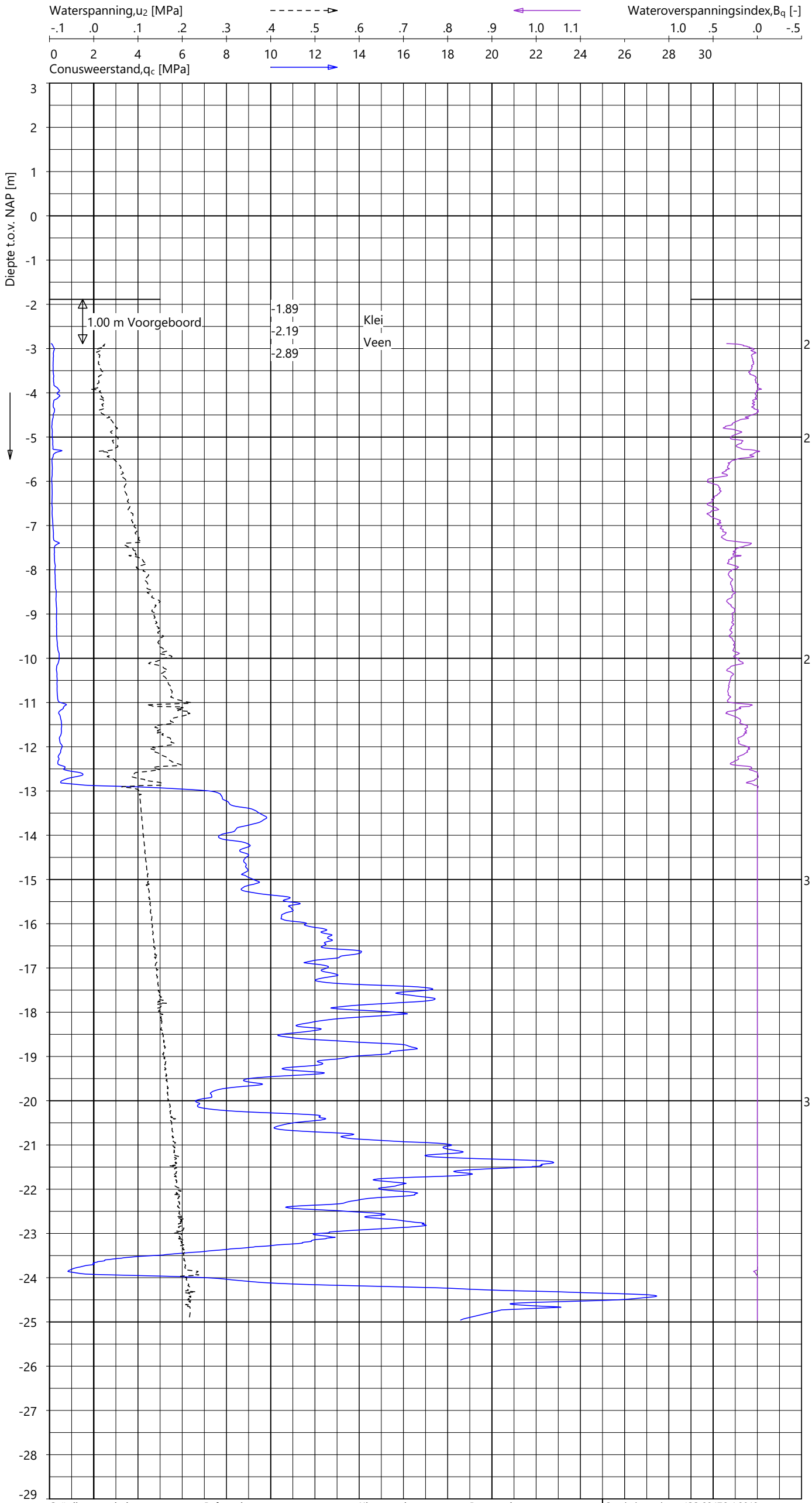

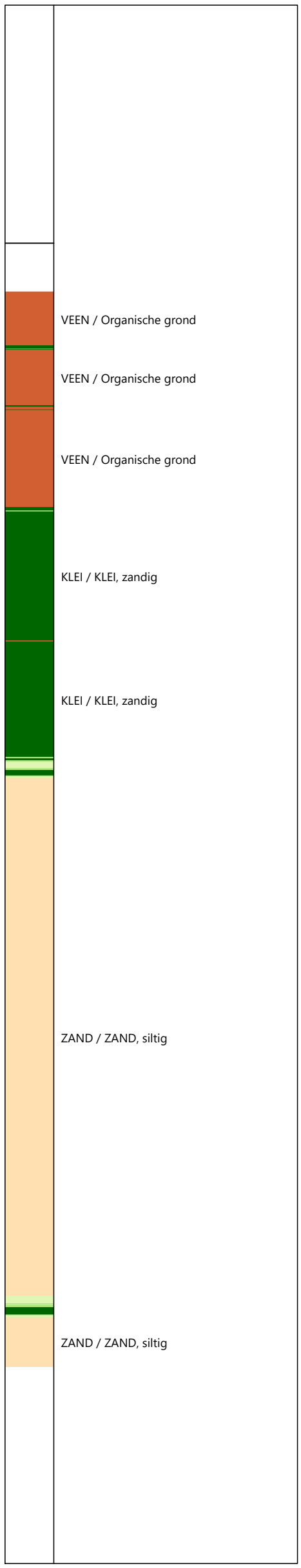

Indicatieve bodembeschrijving

Automatisch gegenereerd uit data van de sondering, geldig onder het grondwaterpeil (Robertson 1990, NL corr.)

Coördinatenstelsel:	Referentie:	Uitgevoerd:	Processed:
RD	NAP	SBT	LM
X: 109051.7 m	MV = NAP -1.89 m	d.d. 18-okt-2024	d.d. 22-okt-2024
Y: 443564.1 m			

Sondering volgens ISO 22476-1:2012
Toepassingsklasse 2. Test type TE2
Conus: CP15-CF75PB1SN2 s/n: 1701-2607
Conustype: A_c = 1510 mm^2 ; A_s = 19895 mm^2

SONDERING MET WATERSPANNINGSMETING

TENNET EU-300 TRACE BEVERWIJK - KRIMPEN

Opdracht 2423-243299
Sondering KIJ-DIM380 027_001A

2423-243299
KIJ-DIM380 027_001A - 1

GeoVisual 4.4.3 / 01_QcFSClass-R3 / 2024-10-25 06:50:16

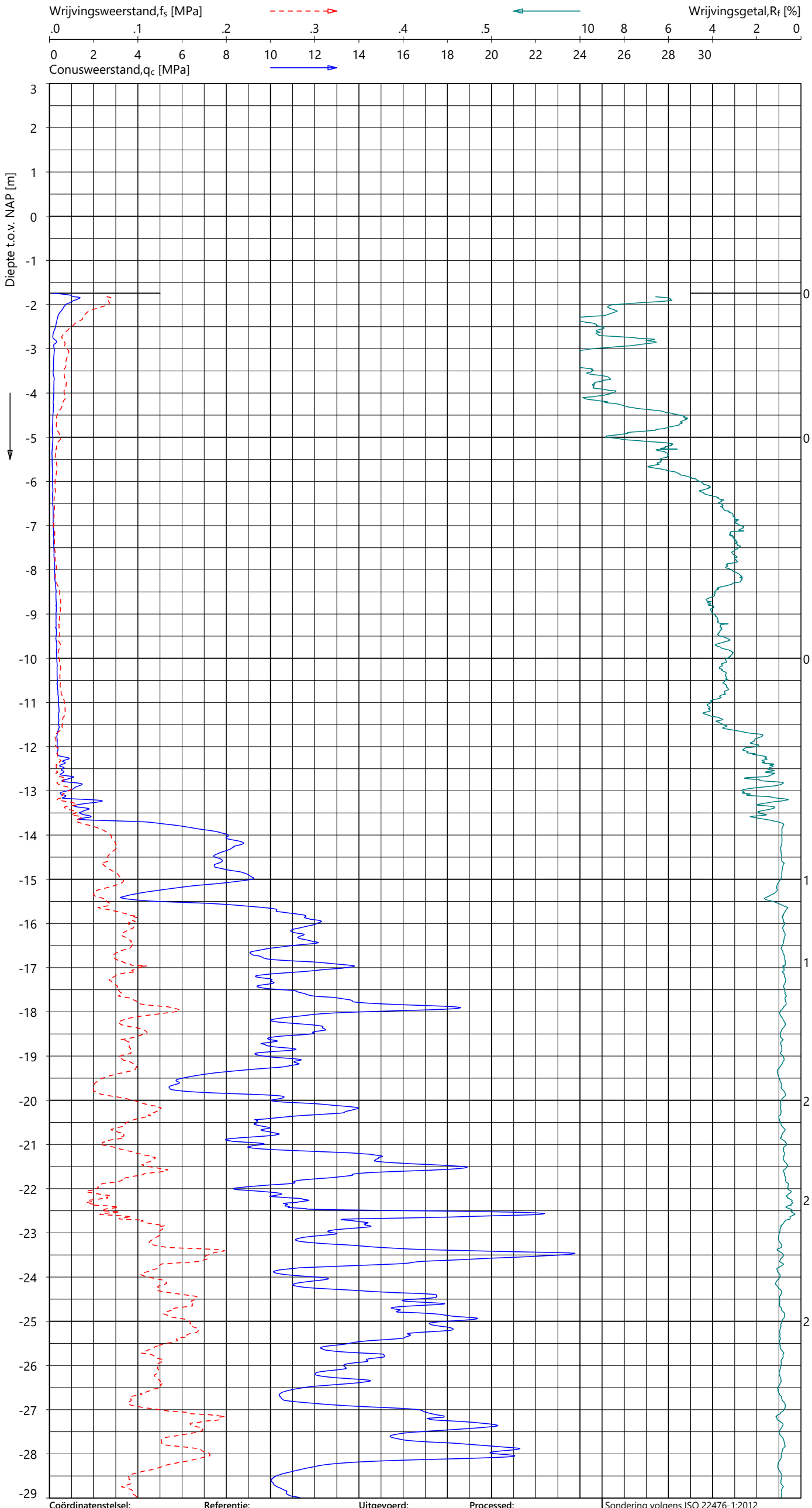

Indicatieve bodembeschrijving

Automatisch gegenereerd uit data van de sondering, geldig onder het grondwaterpeil (Robertson 1990, NL corr.)

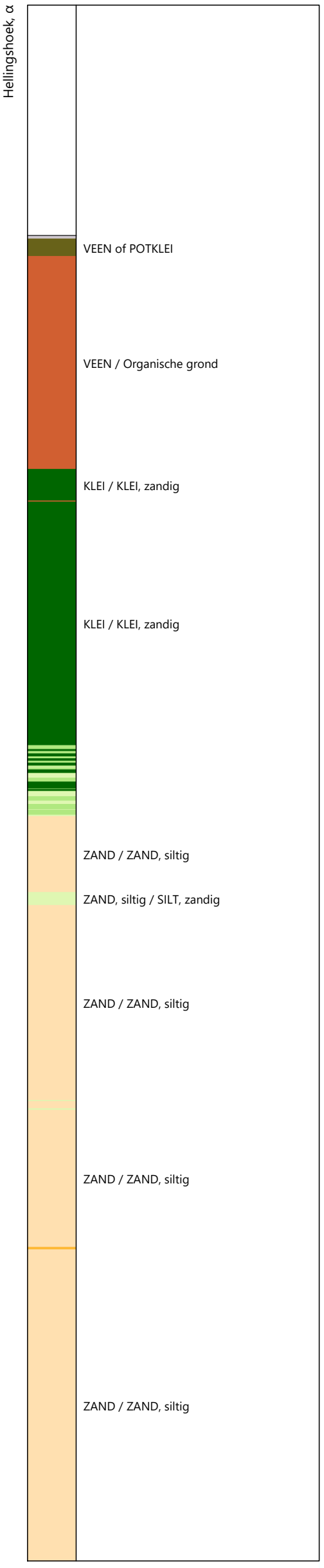

Coördinatenstelsel:	Referentie:	Uitgevoerd:	Processed:
RD	NAP	SBT	LM
X: 109054.2 m	MV = NAP -1.74 m	d.d. 18-okt-2024	d.d. 22-okt-2024
Y: 443546.6 m			

Sondering volgens ISO 22476-1:2012
Toepassingsklasse 2. Test type TE1
Conus: CP15-CF75SN2 s/n: 1701-3274
Conustype: A_c = 1510 mm^2 ; A_s = 19895 mm^2

SONDERING MET PLAATSELIJK KLEEFMETING

TENNET EU-300 TRACE BEVERWIJK - KRIMPEN

Opdracht 2423-243299
Sondering KIJ-DIM380 027_002

2423-243299
KIJ-DIM380 027_002 - 1

GeoVisual 4.4.3 / 01_QcFSClass-R3 / 2024-10-25 06:50:16

2423-243299

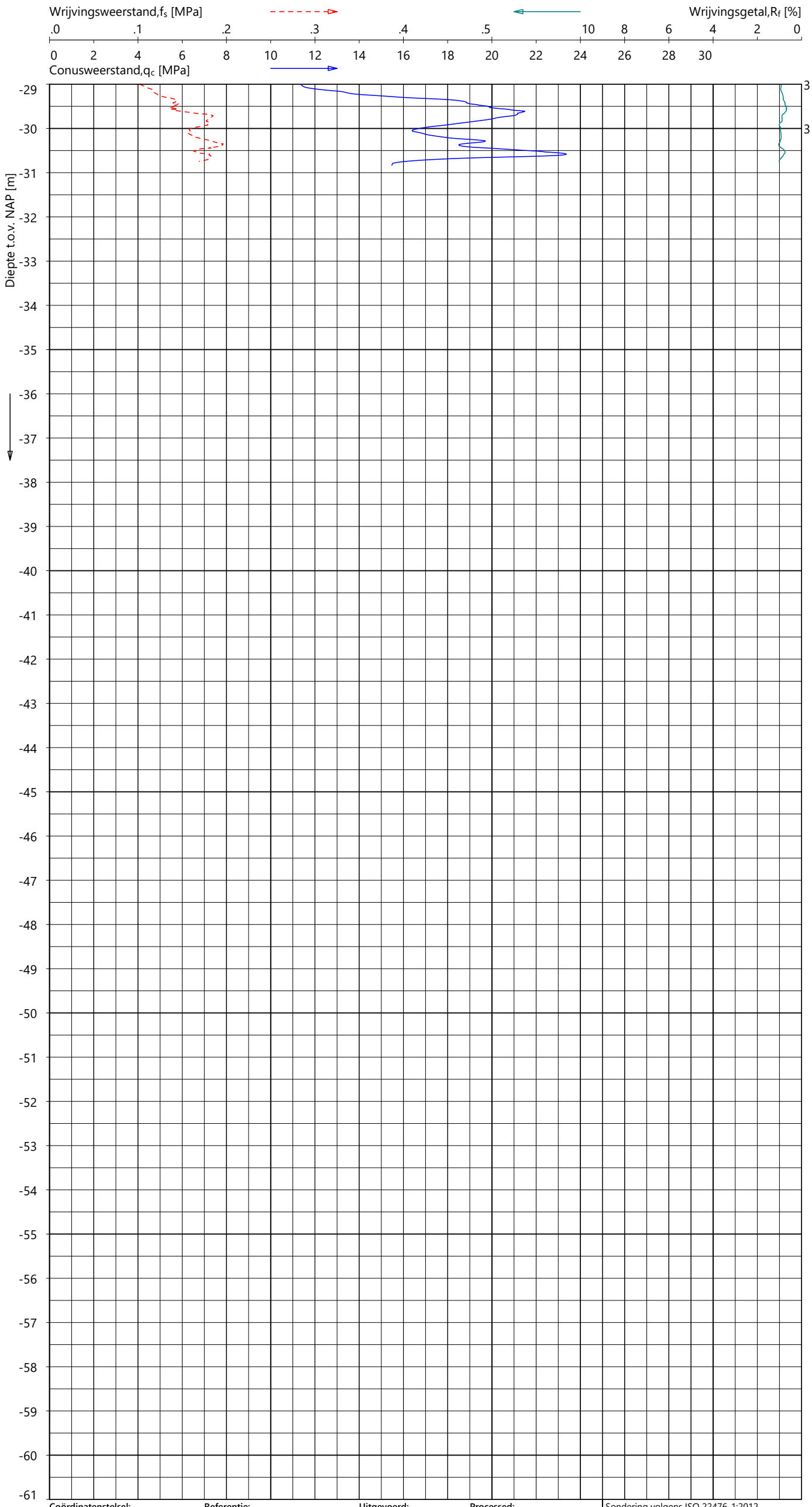

Indicatieve bodembeschrijving

Automatisch gegenereerd uit data van de sondering, geldig onder het grondwaterpeil (Robertson 1990, NL corr.)

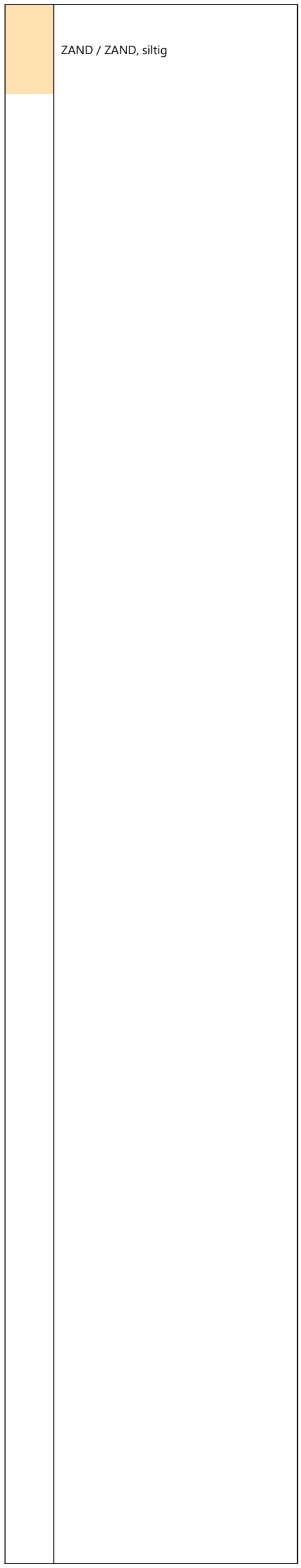

Coördinatenstelsel:	Referentie:	Uitgevoerd:	Processed:	
RD	NAP	SBT	LM	Sondering volgens ISO 22476-1:2012
X: 109054.2 m	MV = NAP -1.74 m	d.d. 18-okt-2024	d.d. 22-okt-2024	Toepassingsklasse 2. Test type TE1
Y: 443546.6 m				Conus: CP15-CF75SN2 s/n: 1701-3274
				Conustype: A_c = 1510 mm^2 ; A_s = 19895 mm^2

SONDERING MET PLAATSELIJK KLEEFMETING

TENNET EU-300 TRACE BEVERWIJK - KRIMPEN

Opdracht **2423-243299**
Sondering **KIJ-DIM380 027_002**

KIJ-DIM380 027_002 - 2

GeoVisual 4.4.0 / 01_QcFSClass-R3 / 2024-09-11 15:38:49

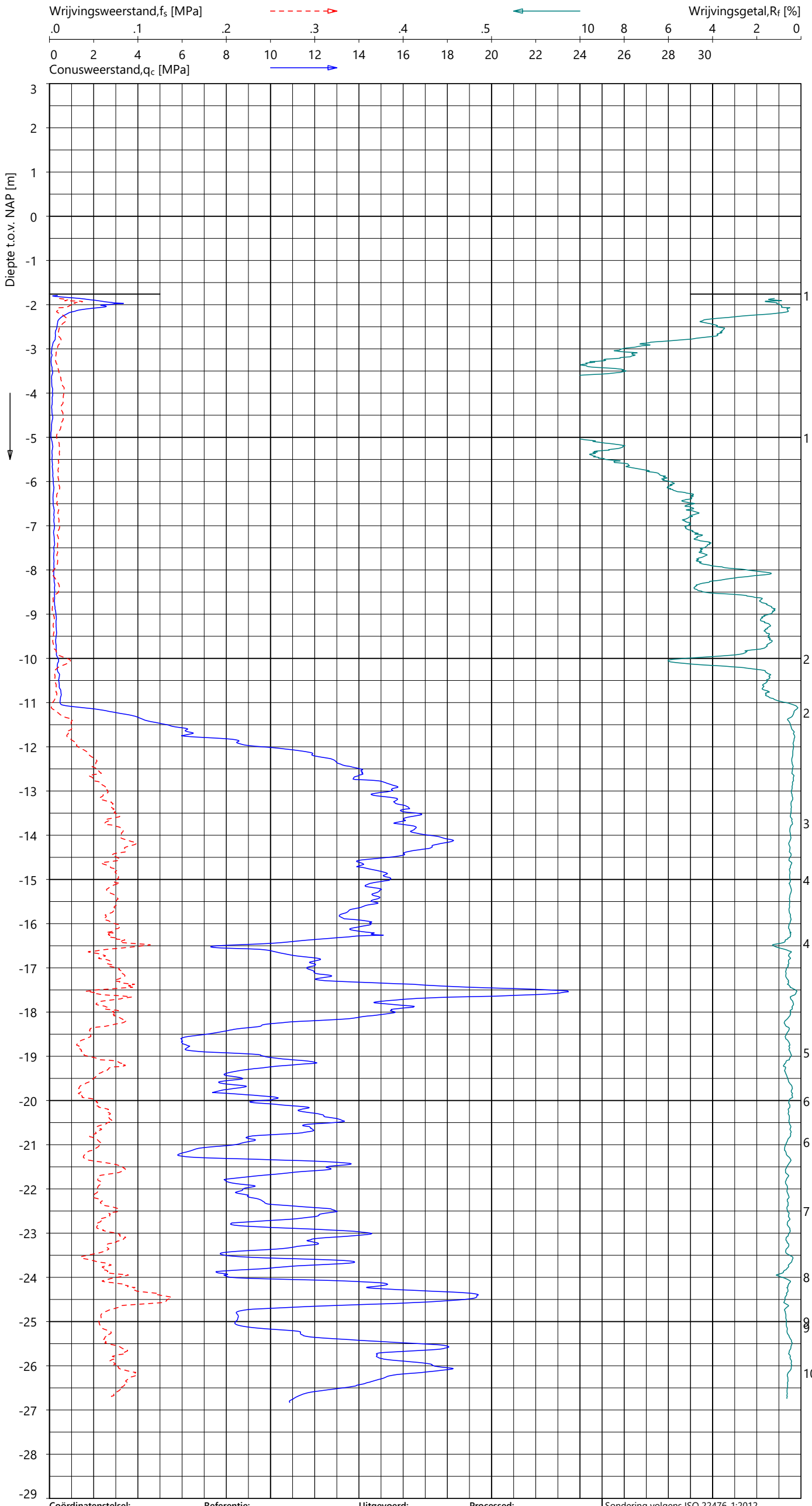

Indicatieve bodembeschrijving

Automatisch gegenereerd uit data van de sondering, geldig onder het grondwaterpeil (Robertson 1990, NL corr.)

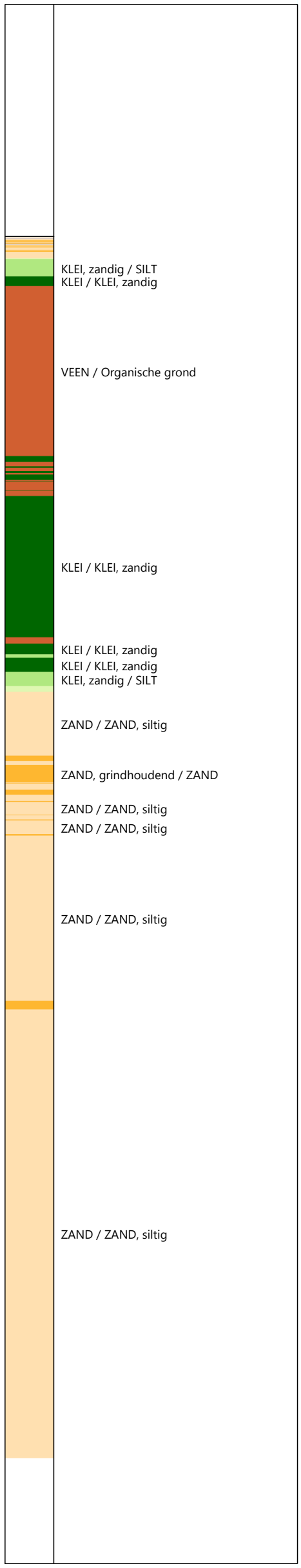

Coördinatenstelsel:	Referentie:	Uitgevoerd:	Processed:
RD	NAP	SC	LM
X: 109309.8 m	MV = NAP -1.76 m	d.d. 03-sep-2024	d.d. 10-sep-2024
Y: 443850.7 m			

Sondering volgens ISO 22476-1:2012
Toepassingsklasse 2. Test type TE2
Conus: CP15-CF75PB1SO2 s/n: 1701-3386
Conustype: A_c = 1510 mm^2 ; A_s = 19895 mm^2

SONDERING MET PLAATSELIJK KLEEFMETING

TENNET EU-300 TRACE BEVERWIJK - KRIMPEN

Opdracht 2423-243299
Sondering KIJ-DIM380 028_001

2423-243299
KIJ-DIM380 028_001 - 1

GeoVisual 4.4.0 / 02_QcU2BqClass-R3 / 2024-09-11 16:48:27

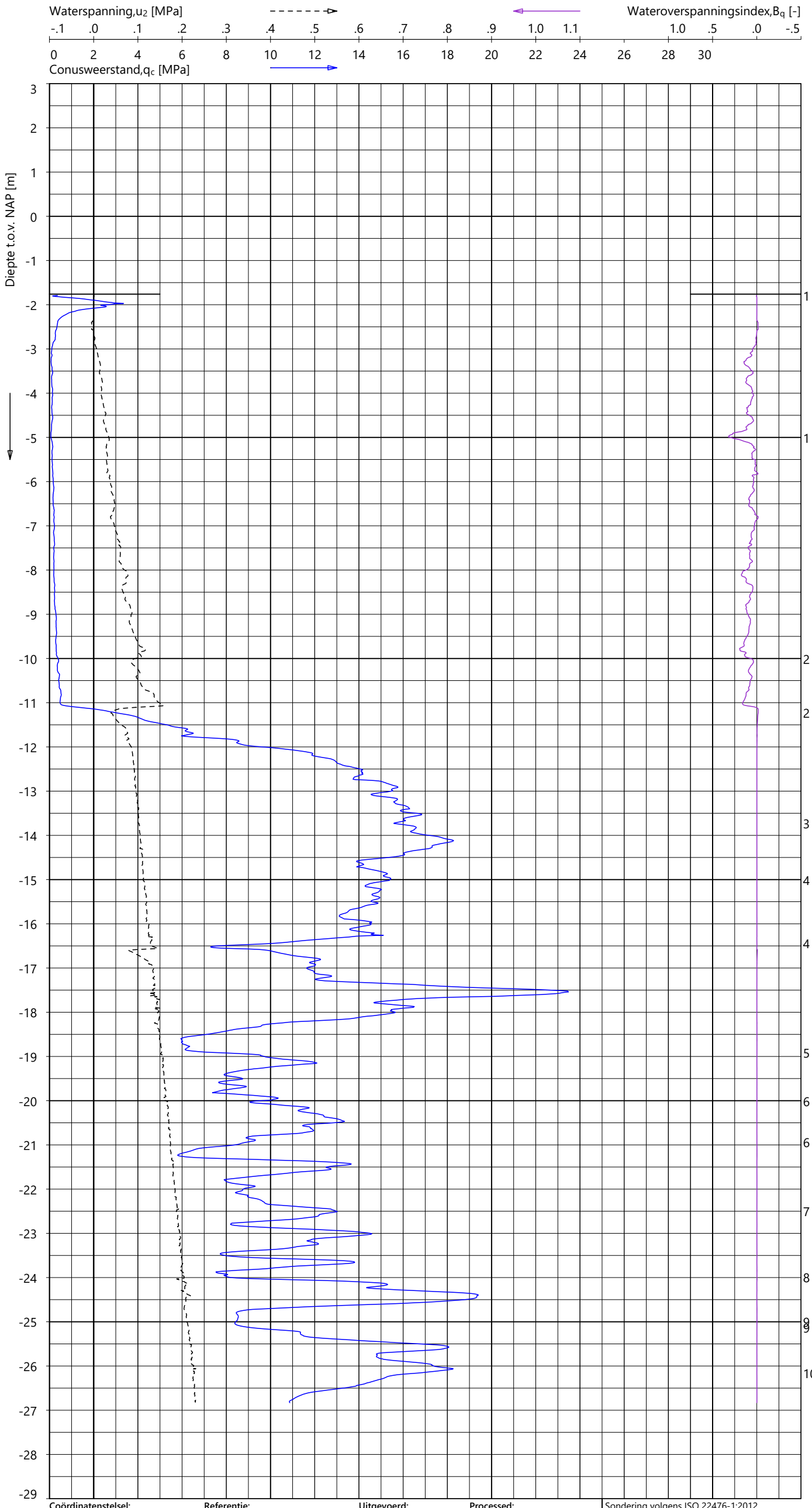

Indicatieve bodembeschrijving

Automatisch gegenereerd uit data van de sondering, geldig onder het grondwaterpeil (Robertson 1990, NL corr.)

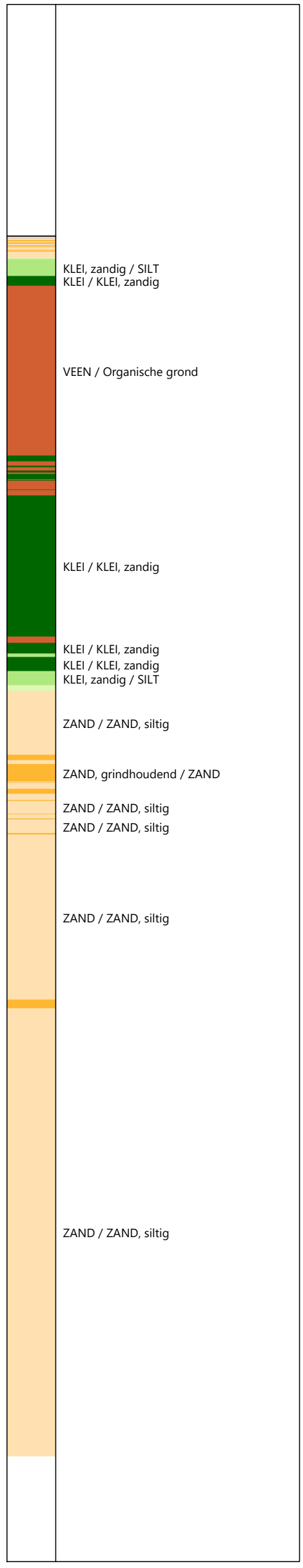

Coördinatenstelsel:	Referentie:	Uitgevoerd:	Processed:
RD	NAP	SC	LM
X: 109309.8 m	MV = NAP -1.76 m	d.d. 03-sep-2024	d.d. 10-sep-2024
Y: 443850.7 m			

Sondering volgens ISO 22476-1:2012
Toepassingsklasse 2. Test type TE2
Conus: CP15-CF75PB1SO2 s/n: 1701-3386
Conustype: A_c = 1510 mm² ; A_s = 19895 mm²

SONDERING MET WATERSPANNINGSMETING

TENNET EU-300 TRACE BEVERWIJK - KRIMPEN

Opdracht 2423-243299
Sondering KIJ-DIM380 028_001

2423-243299
KIJ-DIM380 028_001 - 1

GeoVisual 4.4.0 / 01_QcFSClass-R3 / 2024-09-13 11:17:18

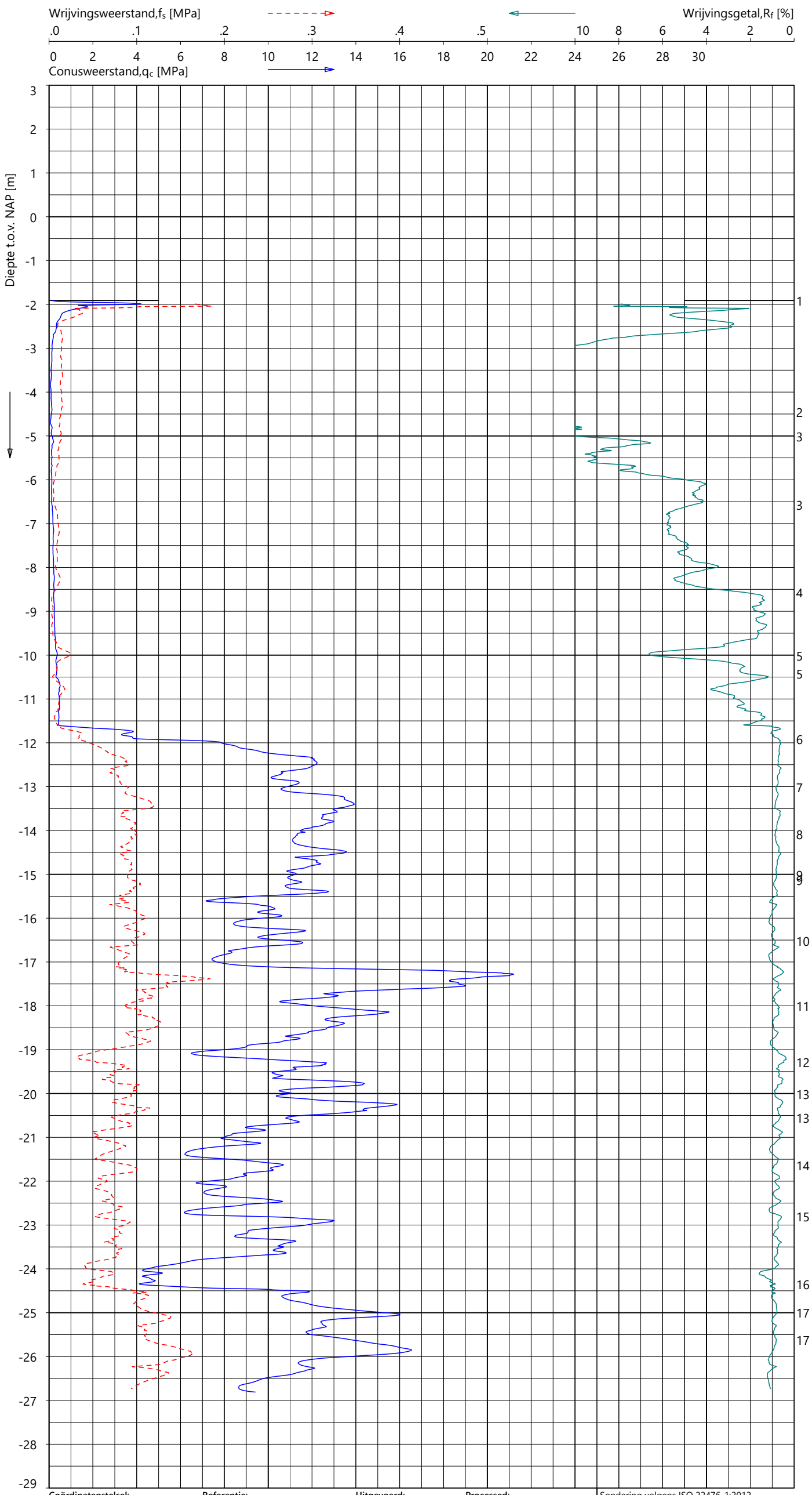

Indicatieve bodembeschrijving

Automatisch gegenereerd uit data van de sondering, geldig onder het grondwaterpeil (Robertson 1990, NL corr.)

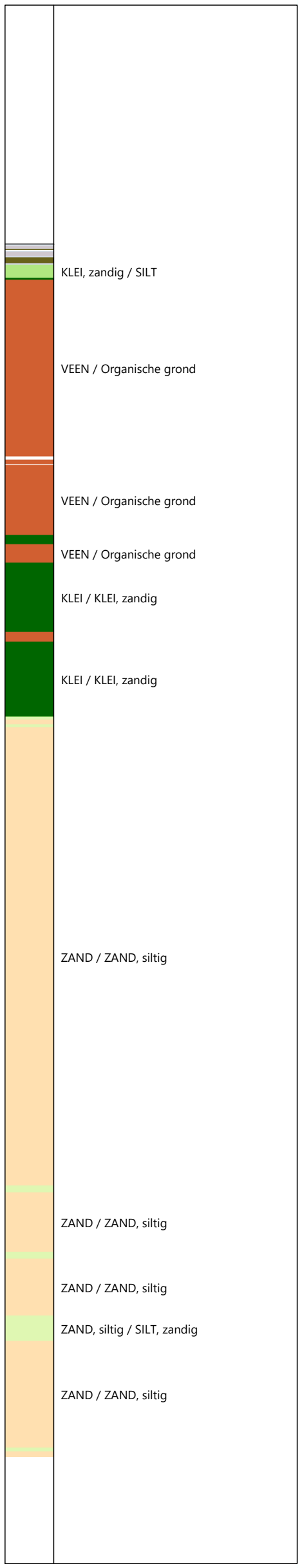

Coördinatenstelsel:	Referentie:	Uitgevoerd:	Processed:
RD	NAP	SC	FDV
X: 109326.3 m	MV = NAP -1.91 m	d.d. 03-sep-2024	d.d. 13-sep-2024
Y: 443852.3 m			

Sondering volgens ISO 22476-1:2012
Toepassingsklasse 2. Test type TE1
Conus: CP15-CF75SN2 s/n: 1701-3186
Conustype: A_c = 1510 mm^2 ; A_s = 19895 mm^2

SONDERING MET PLAATSELIJK KLEEFMETING

TENNET EU-300 TRACE BEVERWIJK - KRIMPEN

Opdracht **2423-243299**
Sondering **KIJ-DIM380 028_002**

FUGRO

2423-243299
KIJ-DIM380 028_002 - 1

GeoVisual 4.4.3 / 01_QcFSClass-R3 / 2024-10-31 09:31:10

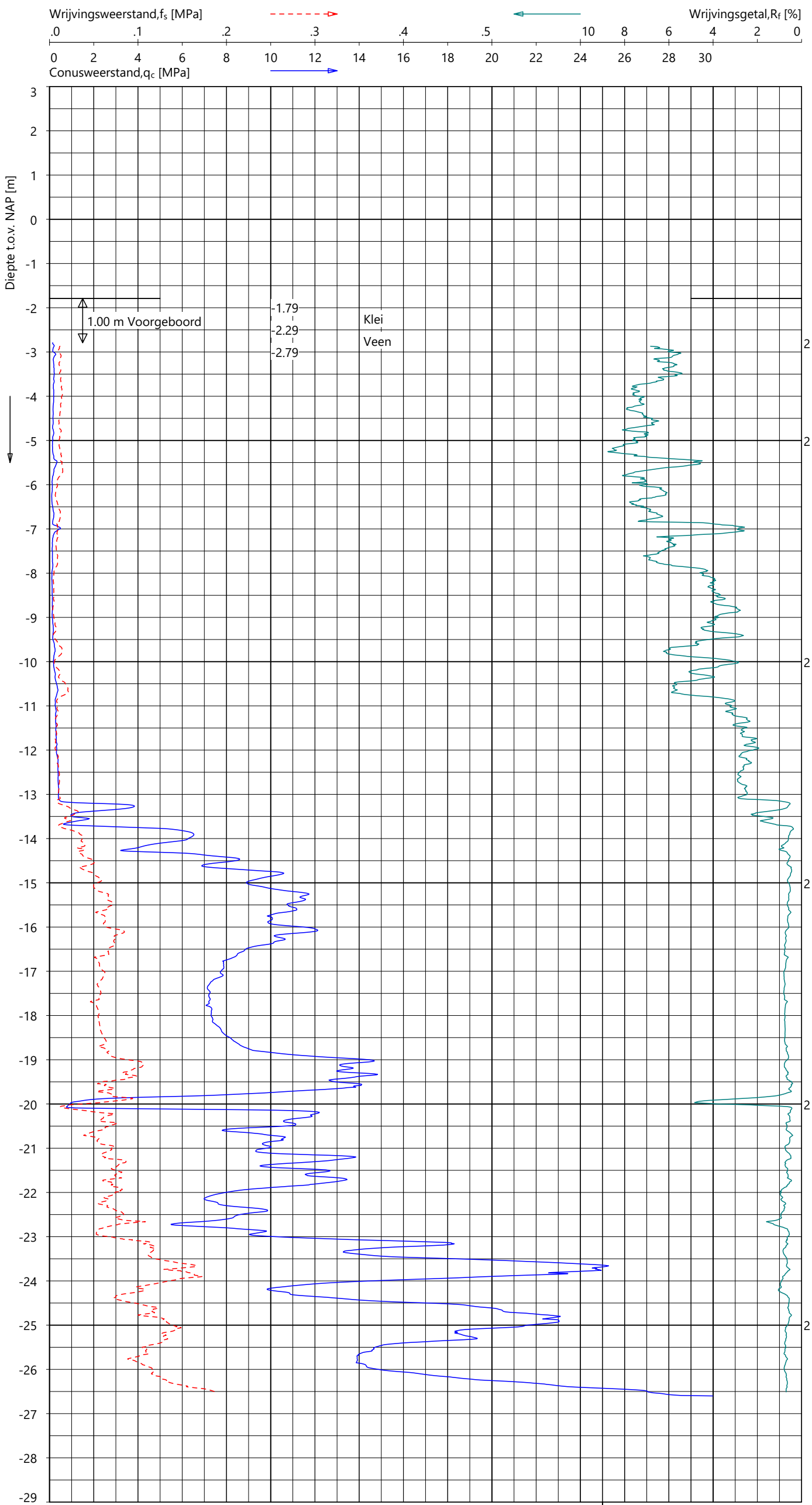

Indicatieve bodembeschrijving

Automatisch gegenereerd uit data van de sondering, geldig onder het grondwaterpeil (Robertson 1990, NL corr.)

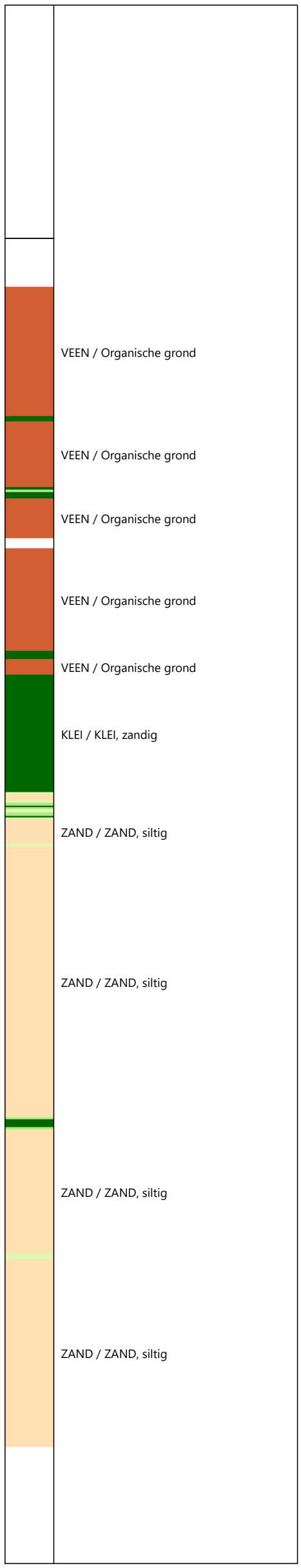

Coördinatenstelsel:	Referentie:	Uitgevoerd:	Processed:
RD	NAP	SBT	FDV
X: 109584.0 m	MV = NAP -1.79 m	d.d. 22-okt-2024	d.d. 31-okt-2024
Y: 444155.9 m			

Sondering volgens ISO 22476-1:2012
Toepassingsklasse 2. Test type TE2
Conus: CP15-CF75PB1SN2 s/n: 1701-2607
Conustype: A_c = 1510 mm^2 ; A_s = 19895 mm^2

SONDERING MET PLAATSELIJK KLEEFMETING

TENNET EU-300 TRACE BEVERWIJK - KRIMPEN

Opdracht 2423-243299
Sondering KIJ-DIM380 029_001

2423-243299
KIJ-DIM380 029_001 - 1

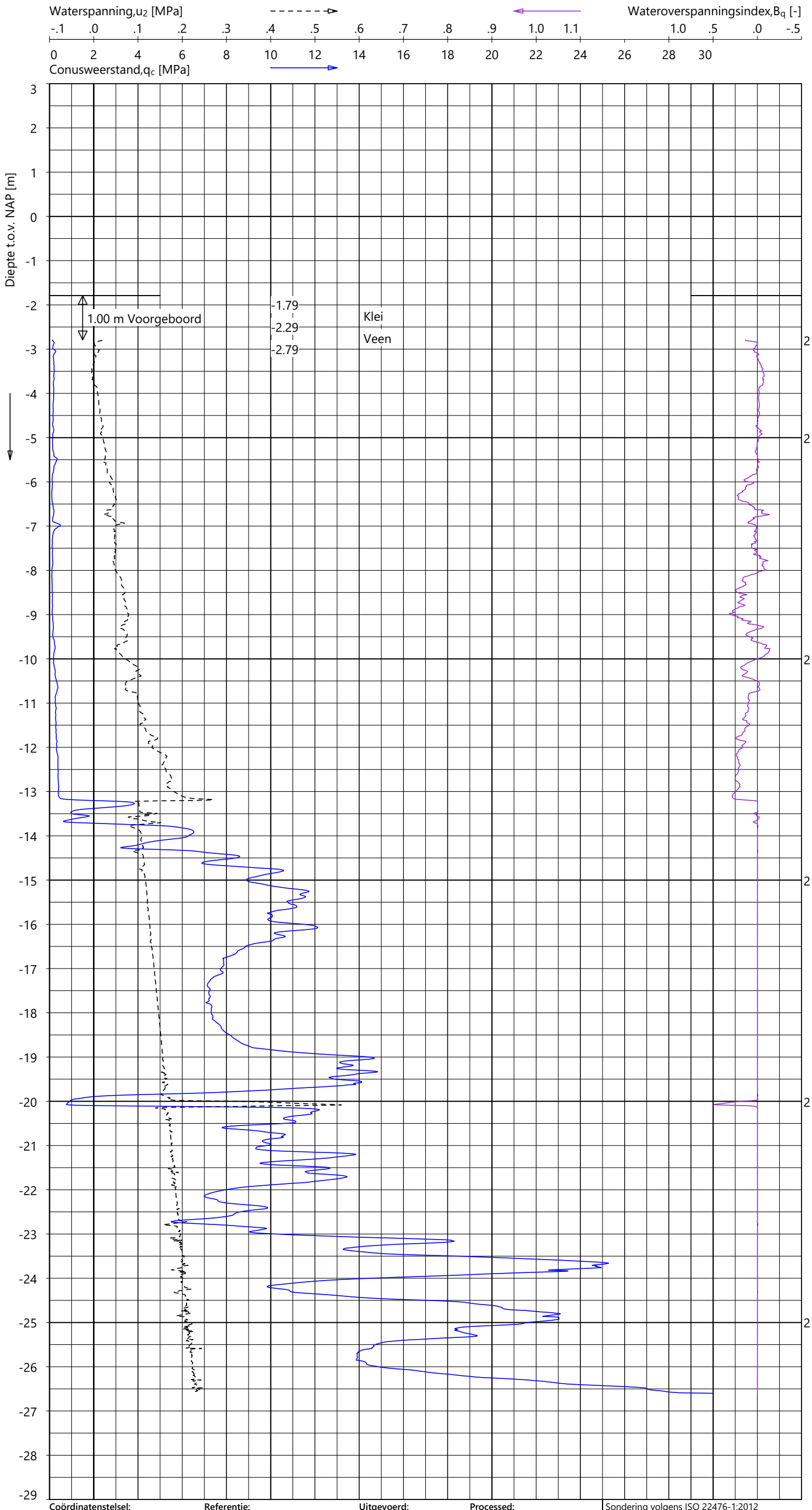

Indicatieve bodembeschrijving

Automatisch gegenereerd uit data van de sondering, geldig onder het grondwaterpeil (Robertson 1990, NL corr.)

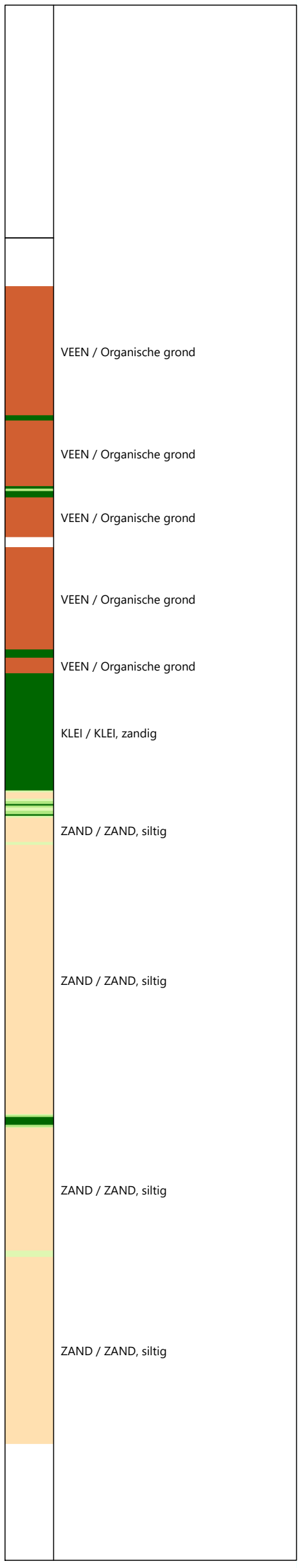

Coördinatenstelsel:	Referentie:	Uitgevoerd:	Processed:
RD	NAP	SBT	FDV
X: 109584.0 m	MV = NAP -1.79 m	d.d. 22-okt-2024	d.d. 31-okt-2024
Y: 444155.9 m			

Sondering volgens ISO 22476-1:2012
Toepassingsklasse 2. Test type TE2
Conus: CP15-CF75PB1SN2 s/n: 1701-2607
Conustype: A_c = 1510 mm² ; A_s = 19895 mm²

SONDERING MET WATERSPANNINGSMETING

TENNET EU-300 TRACE BEVERWIJK - KRIMPEN

Opdracht 2423-243299
Sondering KIJ-DIM380 029_001

GeoVisual 4.4.3 / 01_QcFSClass-R3 / 2024-10-31 09:31:10

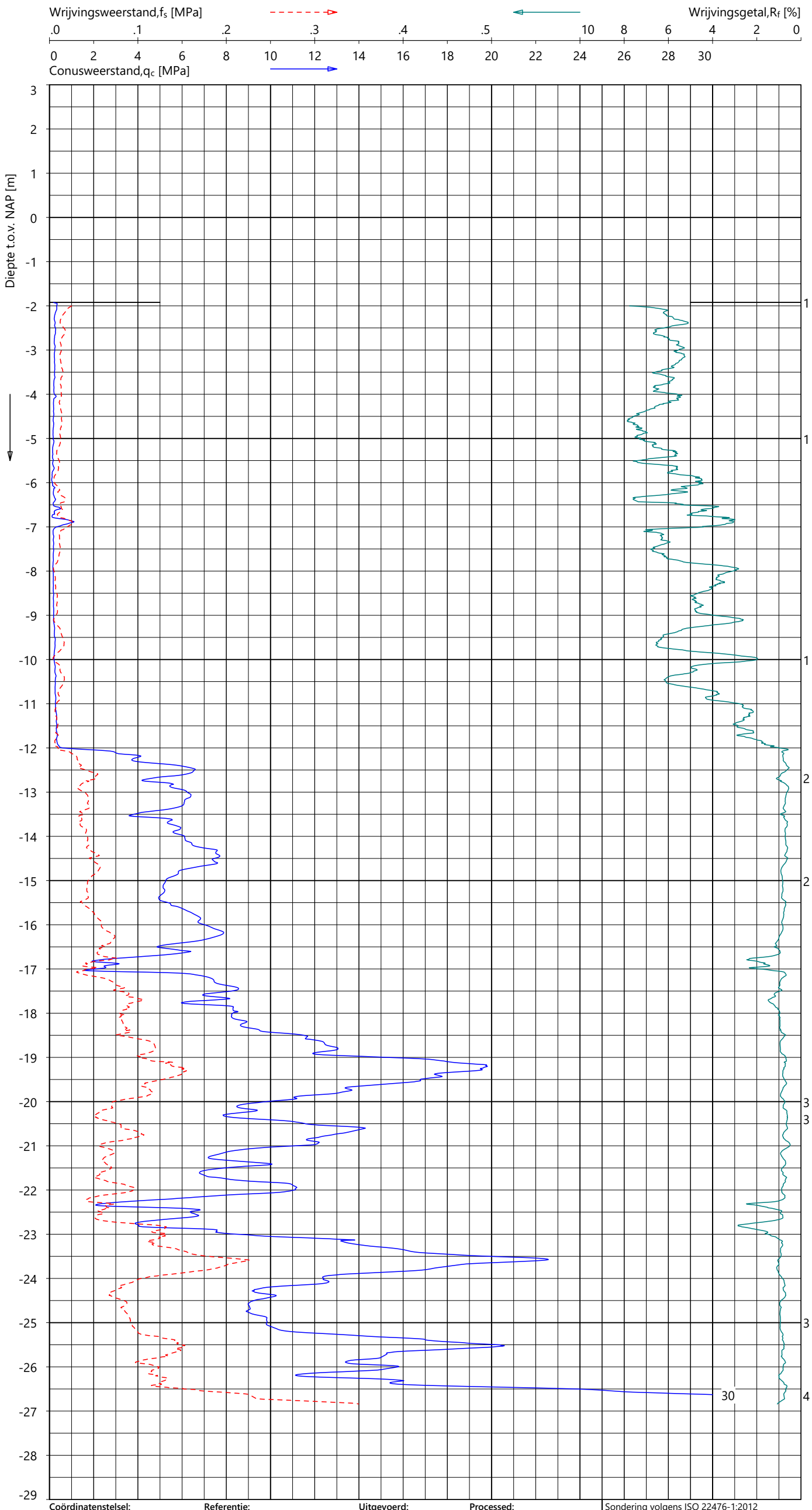

Indicatieve bodembeschrijving

Automatisch gegenereerd uit data van de sondering, geldig onder het grondwaterpeil (Robertson 1990, NL corr.)

Coördinatenstelsel:	Referentie:	Uitgevoerd:	Processed:
RD	NAP	SBT	LM
X: 109585.4 m	MV = NAP -1.92 m	d.d. 22-okt-2024	d.d. 29-okt-2024
Y: 444139.1 m			

Sondering volgens ISO 22476-1:2012
Toepassingsklasse 2. Test type TE1
Conus: CP15-CF75SN2 s/n: 1701-3274
Conustype: A_c = 1510 mm² ; A_s = 19895 mm²

SONDERING MET PLAATSELIJK KLEEFMETING

TENNET EU-300 TRACE BEVERWIJK - KRIMPEN

Opdracht 2423-243299
Sondering KIJ-DIM380 029_002

2423-243299
KIJ-DIM380 029_002 - 1

GeoVisual 4.4.3 / 01_QcFSClass-R3 / 2024-10-31 09:31:12

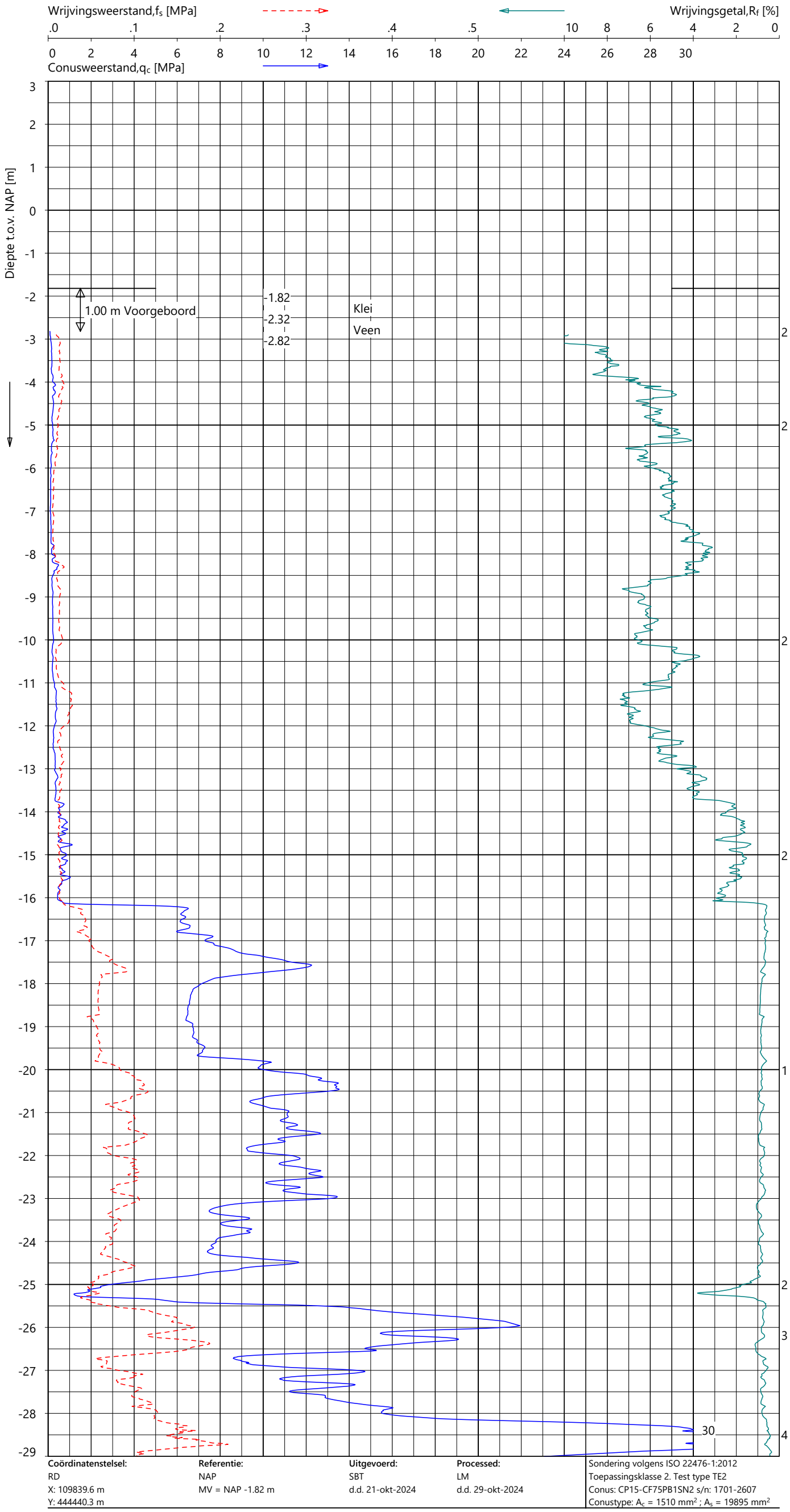

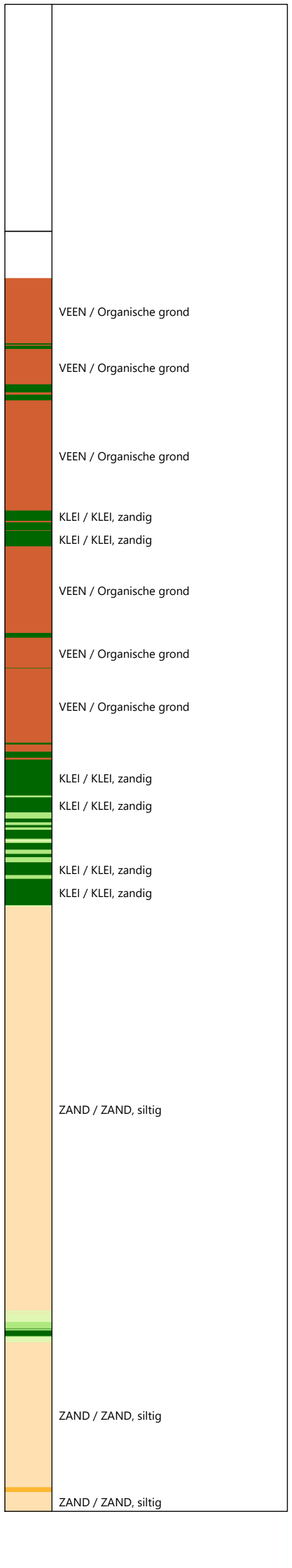

Indicatieve bodembeschrijving

Automatisch gegenereerd uit data van de sondering, geldig onder het grondwaterpeil (Robertson 1990, NL corr.)

Coördinatenstelsel:	Referentie:	Uitgevoerd:	Processed:
RD	NAP	SBT	LM
X: 109839.6 m	MV = NAP -1.82 m	d.d. 21-okt-2024	d.d. 29-okt-2024
Y: 444440.3 m			

Sondering volgens ISO 22476-1:2012
Toepassingsklasse 2. Test type TE2
Conus: CP15-CF75PB1SN2 s/n: 1701-2607
Conustype: A_c = 1510 mm² ; A_s = 19895 mm²

SONDERING MET PLAATSELIJK KLEEFMETING

TENNET EU-300 TRACE BEVERWIJK - KRIMPEN

Opdracht 2423-243299
Sondering KIJ-DIM380 030_001

2423-243299
KIJ-DIM380 030_001 - 1

GeoVisual 4.4.3 / 01_QcFSClass-R3 / 2024-10-31 09:31:12

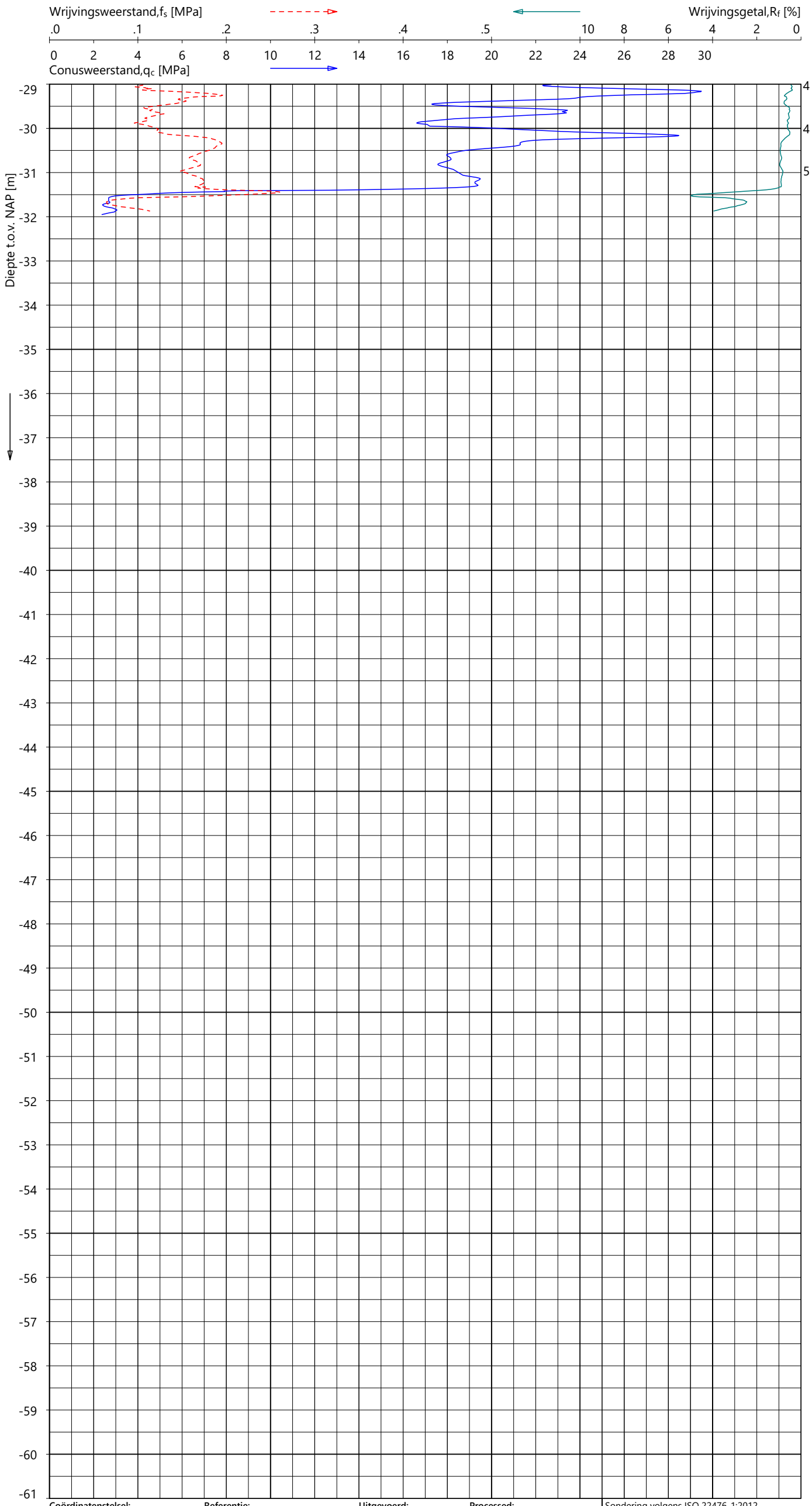

Indicatieve bodembeschrijving

Automatisch gegenereerd uit data van de sondering, geldig onder het grondwaterpeil (Robertson 1990, NL corr.)

Coördinatenstelsel:	**Referentie:**	**Uitgevoerd:**	**Processed:**	Sondering volgens ISO 22476-1:2012
RD	NAP	SBT	LM	Toepassingsklasse 2. Test type TE2
X: 109839.6 m	MV = NAP -1.82 m	d.d. 21-okt-2024	d.d. 29-okt-2024	Conus: CP15-CF75PB1SN2 s/n: 1701-2607
Y: 444440.3 m				Conustype: A_c = 1510 mm^2 ; A_s = 19895 mm^2

SONDERING MET PLAATSELIJK KLEEFMETING

TENNET EU-300 TRACE BEVERWIJK - KRIMPEN

Opdracht **2423-243299**
Sondering **KIJ-DIM380 030_001**

2423-243299
KIJ-DIM380 030_001 - 2

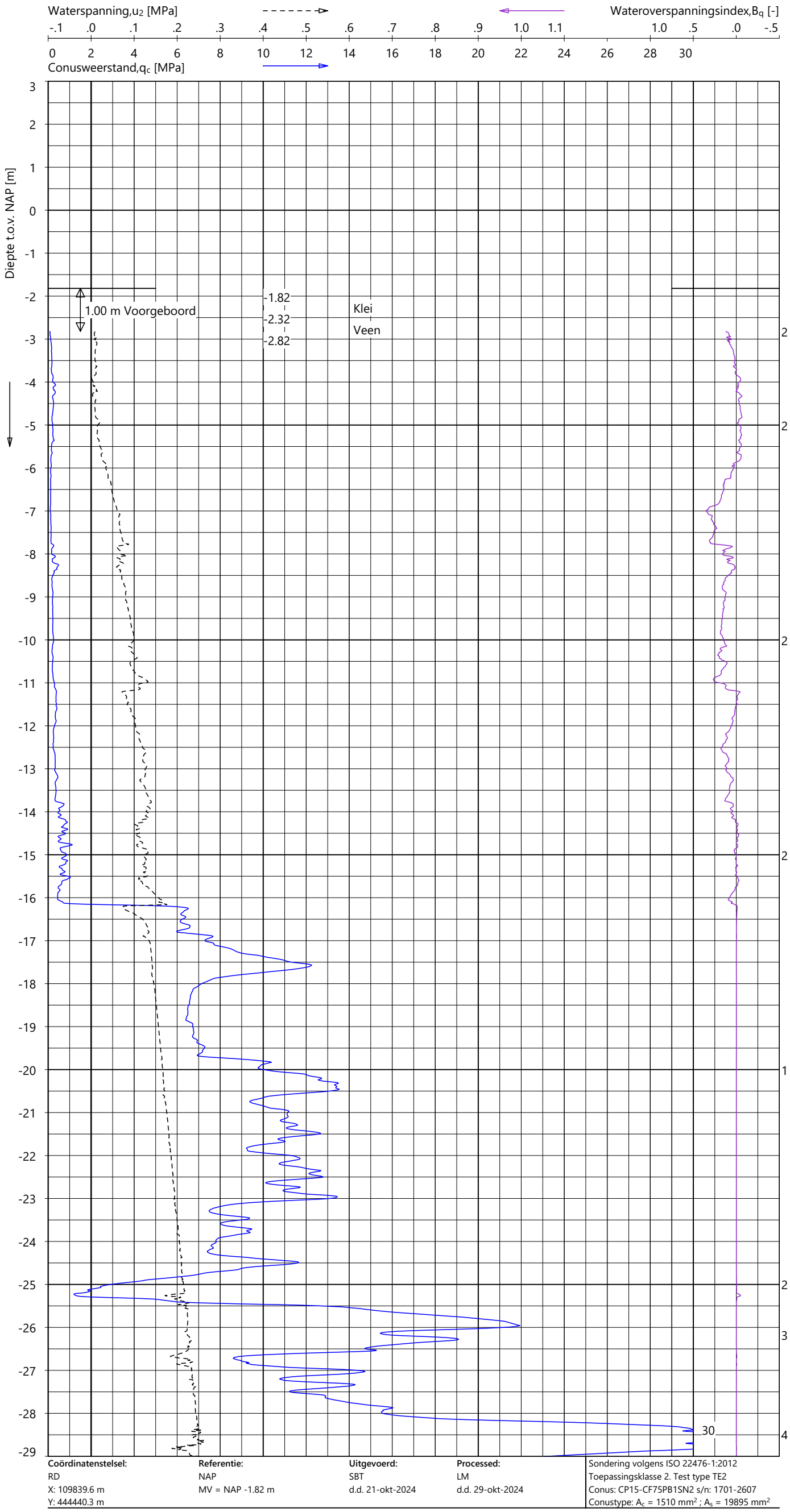

Indicatieve bodembeschrijving

Automatisch gegenereerd uit data van de sondering, geldig onder het grondwaterpeil (Robertson 1990, NL corr.)

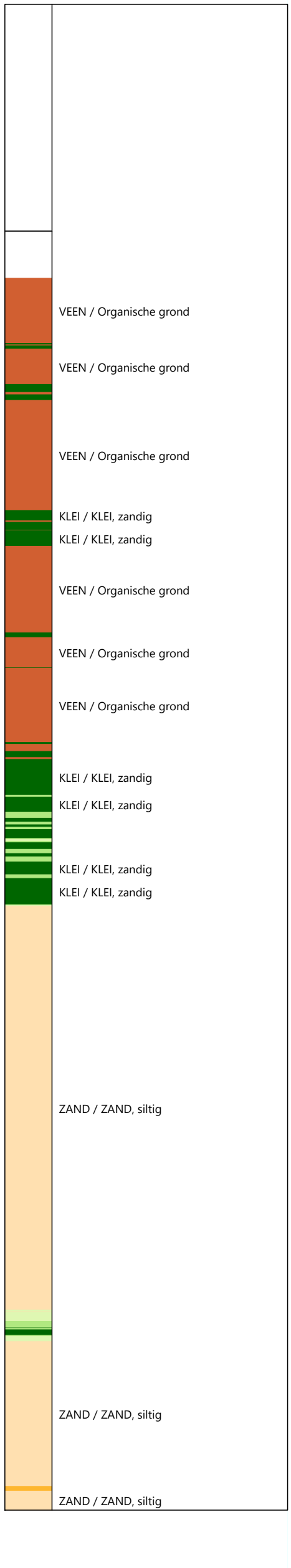

Coördinatenstelsel:	Referentie:	Uitgevoerd:	Processed:
RD	NAP	SBT	LM
X: 109839.6 m	MV = NAP -1.82 m	d.d. 21-okt-2024	d.d. 29-okt-2024
Y: 444440.3 m			

Sondering volgens ISO 22476-1:2012
Toepassingsklasse 2. Test type TE2
Conus: CP15-CF75PB1SN2 s/n: 1701-2607
Conustype: A_c = 1510 mm² ; A_s = 19895 mm²

SONDERING MET WATERSPANNINGSMETING

TENNET EU-300 TRACE BEVERWIJK - KRIMPEN

Opdracht 2423-243299
Sondering KIJ-DIM380 030_001

GeoVisual 4.4.3 / 02_QcU2BqClass-R3 / 2024-10-31 09:35:47

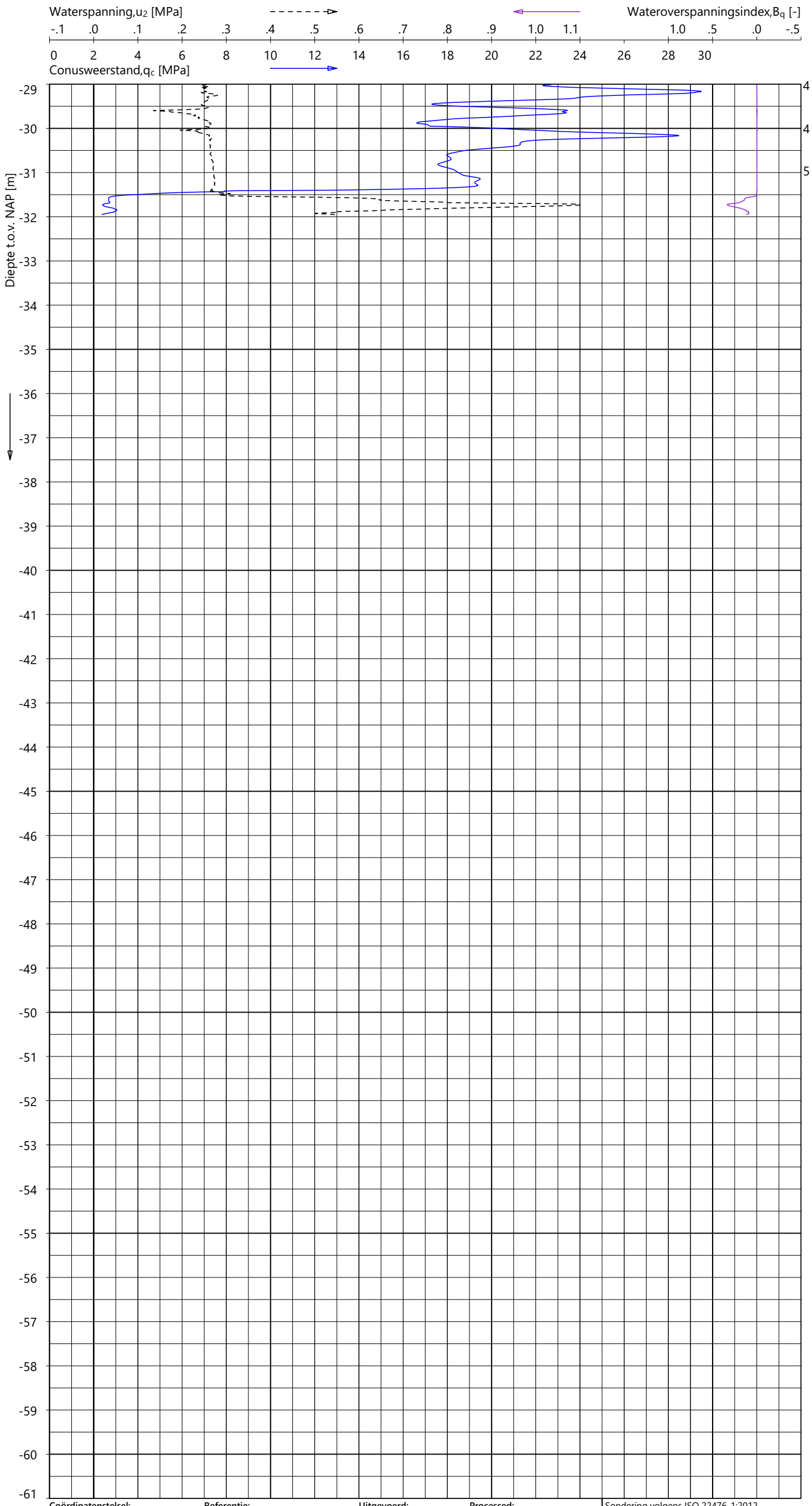

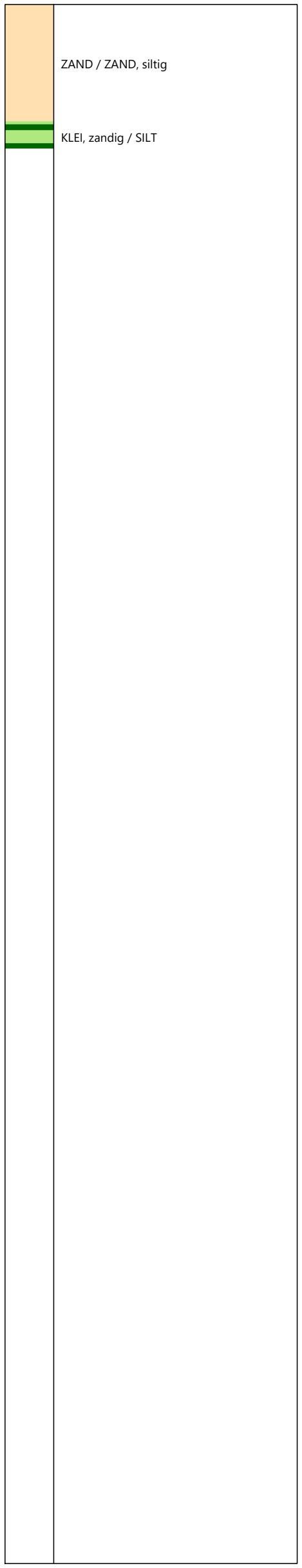

Indicatieve bodembeschrijving

Automatisch gegenereerd uit data van de sondering, geldig onder het grondwaterpeil (Robertson 1990, NL corr.)

Coördinatenstelsel:	**Referentie:**	**Uitgevoerd:**	**Processed:**
RD	NAP	SBT	LM
X: 109839.6 m	MV = NAP -1.82 m	d.d. 21-okt-2024	d.d. 29-okt-2024
Y: 444440.3 m			

Sondering volgens ISO 22476-1:2012
Toepassingsklasse 2. Test type TE2
Conus: CP15-CF75PB1SN2 s/n: 1701-2607
Conustype: A_c = 1510 mm^2 ; A_s = 19895 mm^2

SONDERING MET WATERSPANNINGSMETING

TENNET EU-300 TRACE BEVERWIJK - KRIMPEN

Opdracht **2423-243299**
Sondering **KIJ-DIM380 030_001**

2423-243299
KIJ-DIM380 030_001 - 2

GeoVisual 4.4.3 / 01_QcFSClass-R3 / 2024-10-31 09:31:11

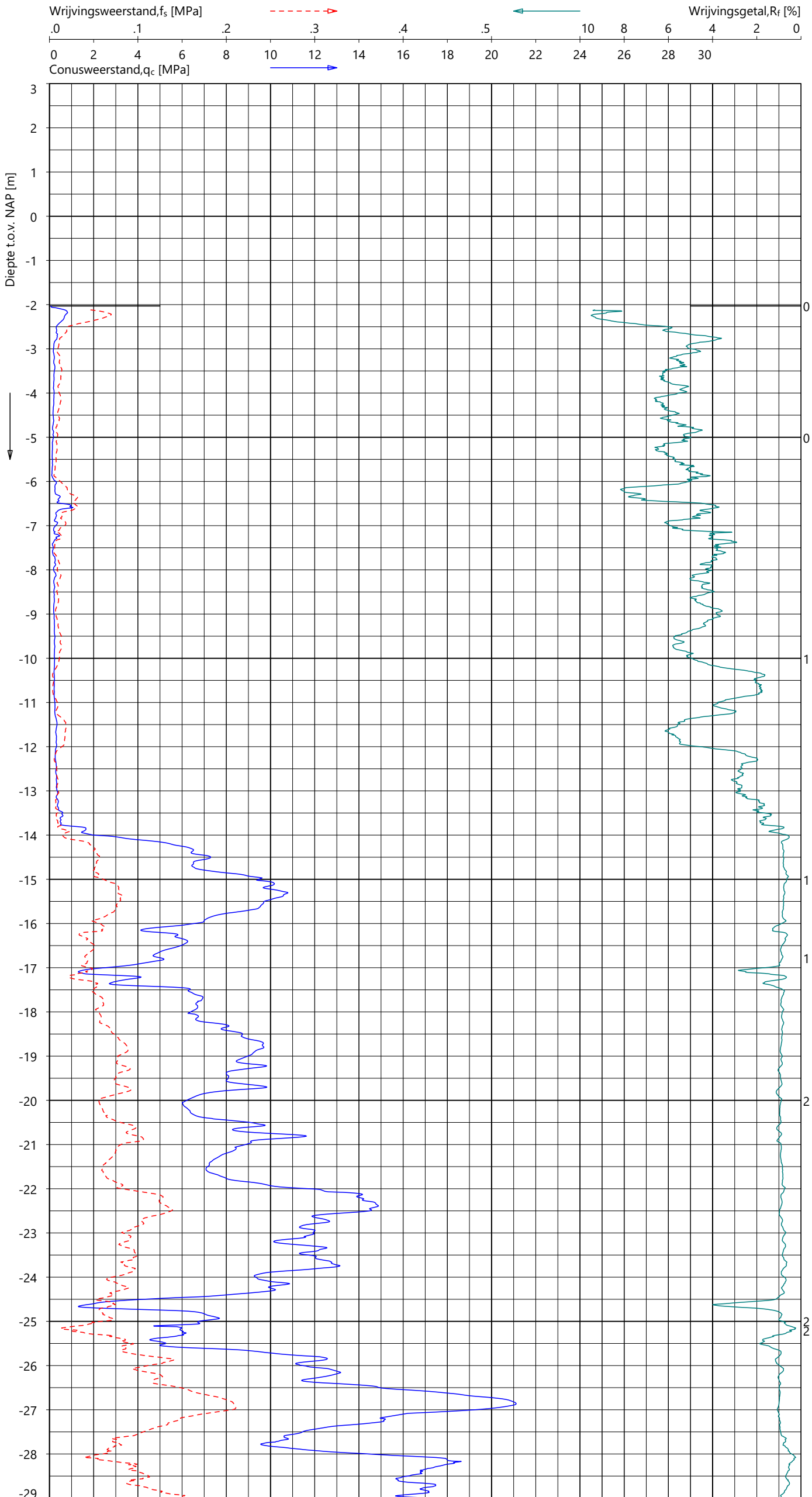

Indicatieve bodembeschrijving

Automatisch gegenereerd uit data van de sondering, geldig onder het grondwaterpeil (Robertson 1990, NL corr.)

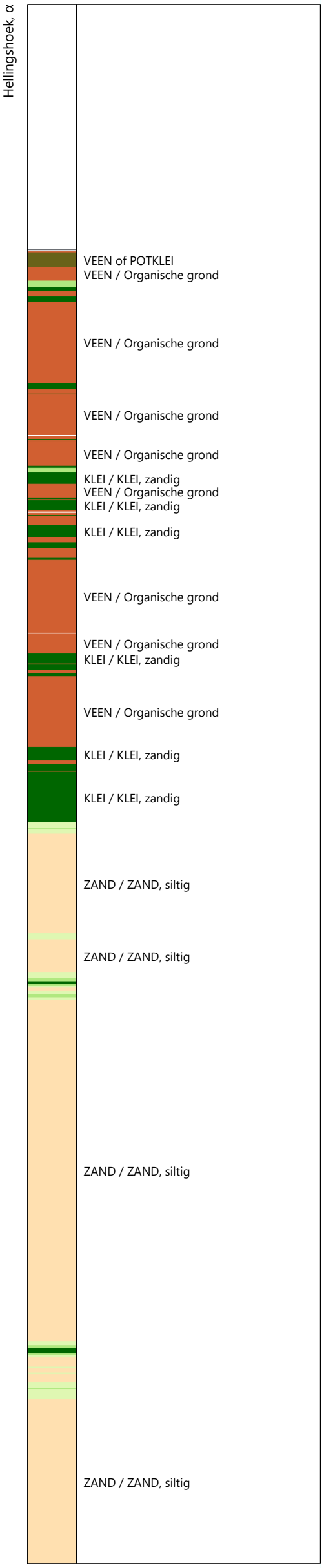

Coördinatenstelsel:	Referentie:	Uitgevoerd:	Processed:
RD	NAP	SBT	LM
X: 109841.0 m	MV = NAP -2.03 m	d.d. 21-okt-2024	d.d. 29-okt-2024
Y: 444423.1 m			

Sondering volgens ISO 22476-1:2012
Toepassingsklasse 2. Test type TE1
Conus: CP15-CF75SN2 s/n: 1701-3274
Conustype: A_c = 1510 mm^2 ; A_s = 19895 mm^2

SONDERING MET PLAATSELIJK KLEEFMETING

TENNET EU-300 TRACE BEVERWIJK - KRIMPEN

Opdracht 2423-243299
Sondering KIJ-DIM380 030_002

2423-243299
KIJ-DIM380 030_002 - 1

GeoVisual 4.4.3 / 01_QcFSClass-R3 / 2024-10-31 09:31:11

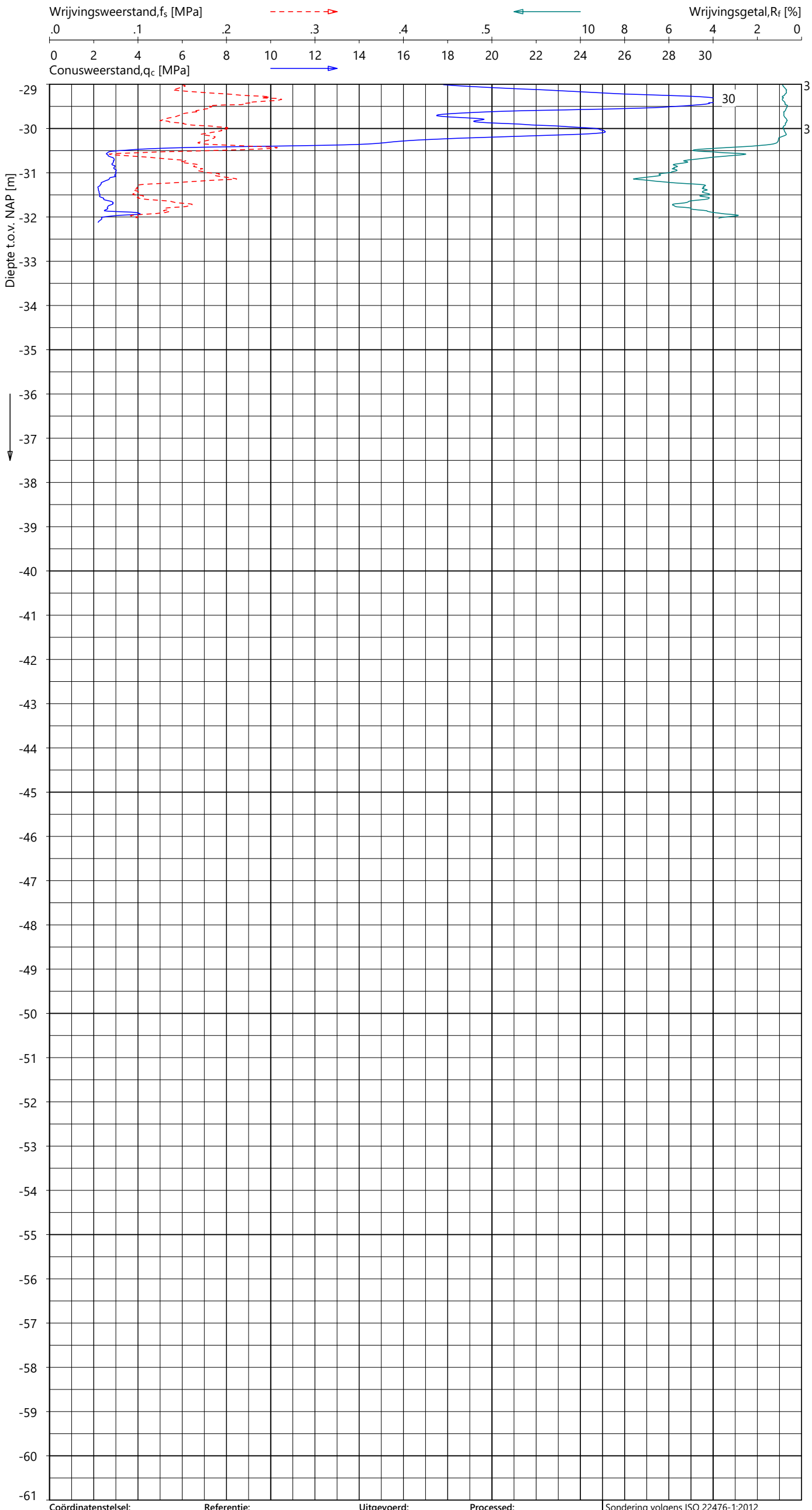

Indicatieve bodembeschrijving

Automatisch gegenereerd uit data van de sondering, geldig onder het grondwaterpeil (Robertson 1990, NL corr.)

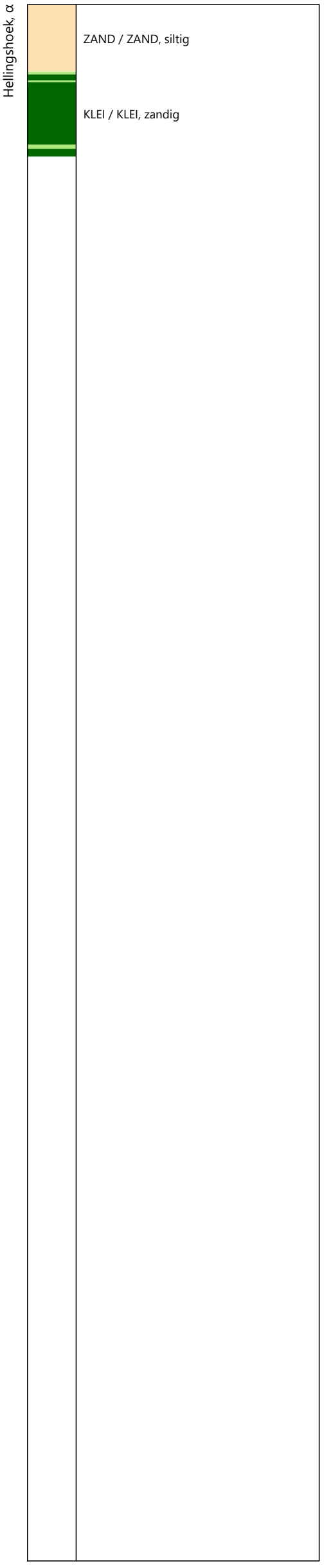

Coördinatenstelsel:	Referentie:	Uitgevoerd:	Processed:	
RD	NAP	SBT	LM	Sondering volgens ISO 22476-1:2012
X: 109841.0 m	MV = NAP -2.03 m	d.d. 21-okt-2024	d.d. 29-okt-2024	Toepassingsklasse 2. Test type TE1
Y: 444423.1 m				Conus: CP15-CF75SN2 s/n: 1701-3274
				Conustype: A_c = 1510 mm^2 ; A_s = 19895 mm^2

SONDERING MET PLAATSELIJK KLEEFMETING

TENNET EU-300 TRACE BEVERWIJK - KRIMPEN

Opdracht 2423-243299
Sondering KIJ-DIM380 030_002

2423-243299
KIJ-DIM380 030_002 - 2

GeoVisual 4.4.3 / 01_QcFSClass-R3 / 2024-10-31 09:31:12

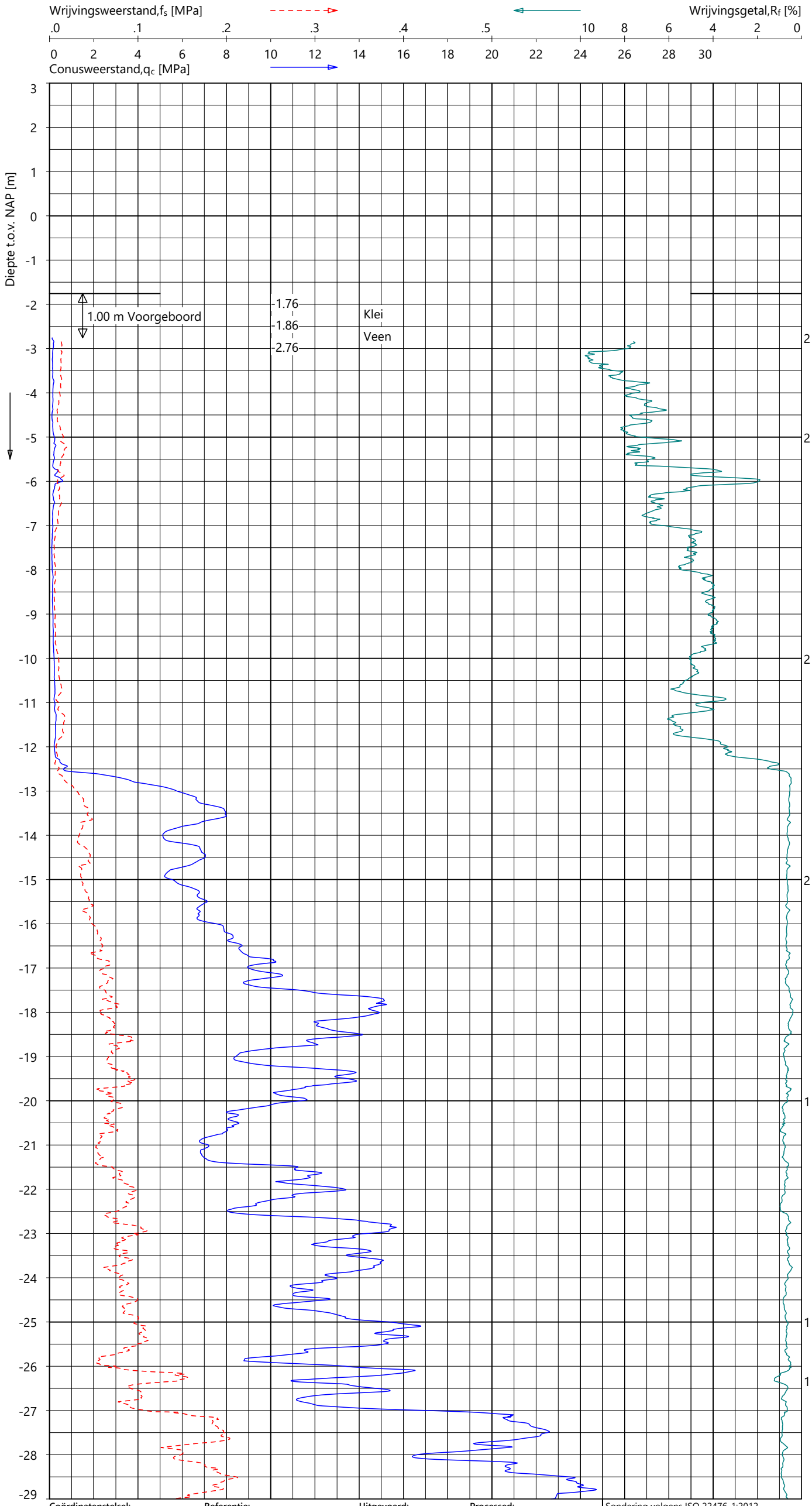

Indicatieve bodembeschrijving

Automatisch gegenereerd uit data van de sondering, geldig onder het grondwaterpeil (Robertson 1990, NL corr.)

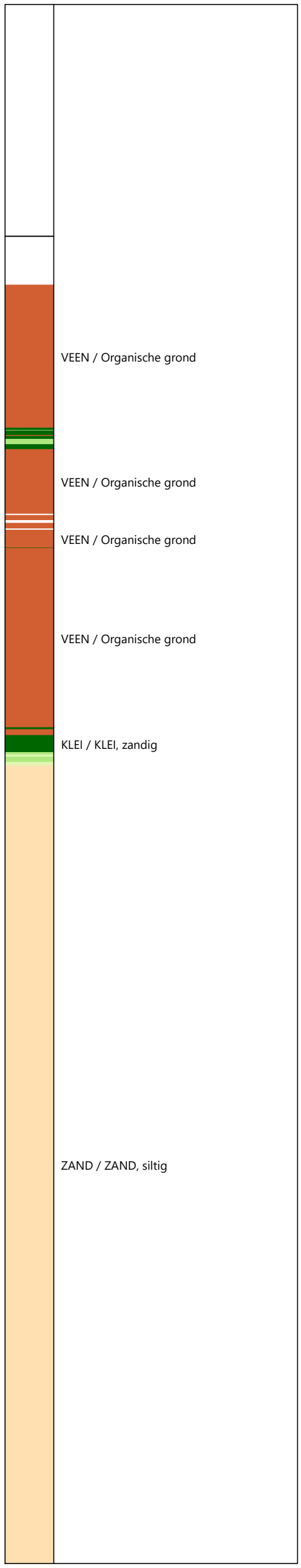

Coördinatenstelsel:	Referentie:	Uitgevoerd:	Processed:
RD	NAP	SBT	LM
X: 110104.4 m	MV = NAP -1.76 m	d.d. 23-okt-2024	d.d. 29-okt-2024
Y: 444737.7 m			

Sondering volgens ISO 22476-1:2012
Toepassingsklasse 2. Test type TE2
Conus: CP15-CF75PB1SN2 s/n: 1701-2607
Conustype: A_c = 1510 mm^2 ; A_s = 19895 mm^2

SONDERING MET PLAATSELIJK KLEEFMETING

TENNET EU-300 TRACE BEVERWIJK - KRIMPEN

Opdracht 2423-243299
Sondering KIJ-DIM380 031_001

2423-243299
KIJ-DIM380 031_001 - 1

GeoVisual 4.4.3 / 01_QcFSClass-R3 / 2024-10-31 09:31:12

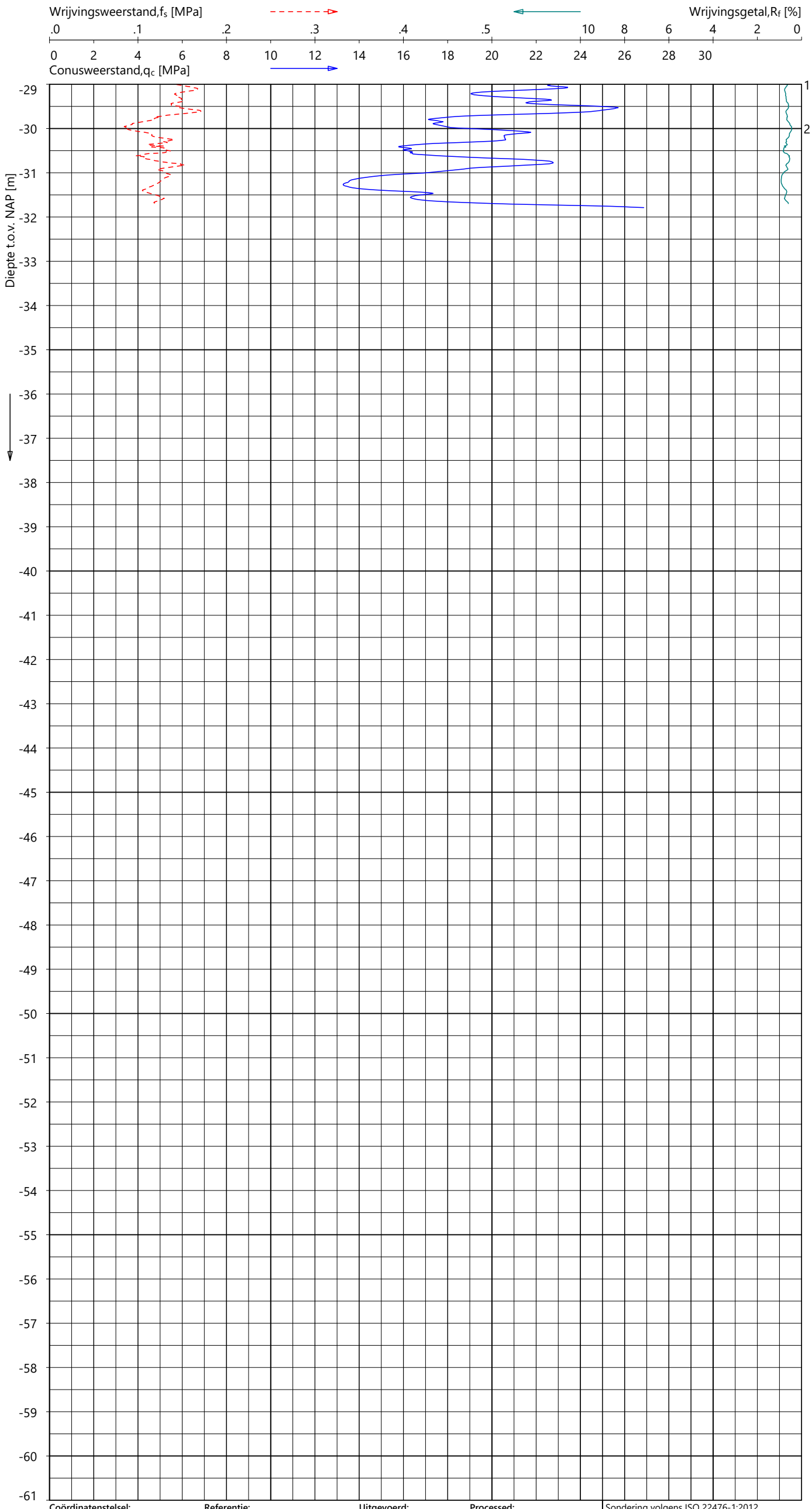

Indicatieve bodembeschrijving

Automatisch gegenereerd uit data van de sondering, geldig onder het grondwaterpeil (Robertson 1990, NL corr.)

ZAND / ZAND, siltig

Coördinatenstelsel:	Referentie:	Uitgevoerd:	Processed:	
RD	NAP	SBT	LM	Sondering volgens ISO 22476-1:2012
X: 110104.4 m	MV = NAP -1.76 m	d.d. 23-okt-2024	d.d. 29-okt-2024	Toepassingsklasse 2. Test type TE2
Y: 444737.7 m				Conus: CP15-CF75PB1SN2 s/n: 1701-2607
				Conustype: A_c = 1510 mm^2 ; A_s = 19895 mm^2

SONDERING MET PLAATSELIJK KLEEFMETING

TENNET EU-300 TRACE BEVERWIJK - KRIMPEN

Opdracht 2423-243299
Sondering KIJ-DIM380 031_001

2423-243299
KIJ-DIM380 031_001 - 2

GeoVisual 4.4.3 / 02_QcU2BqClass-R3 / 2024-10-31 09:35:47

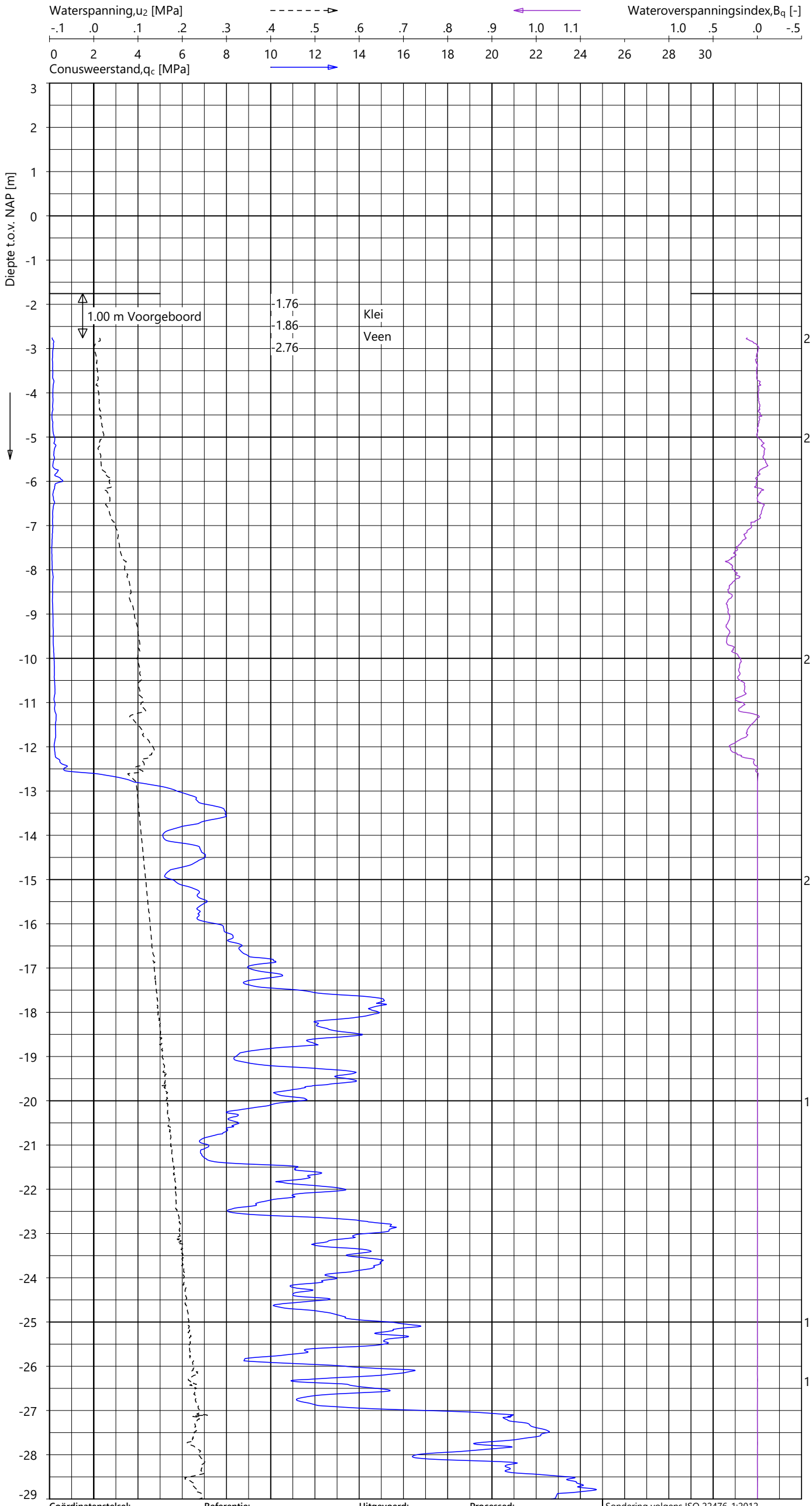

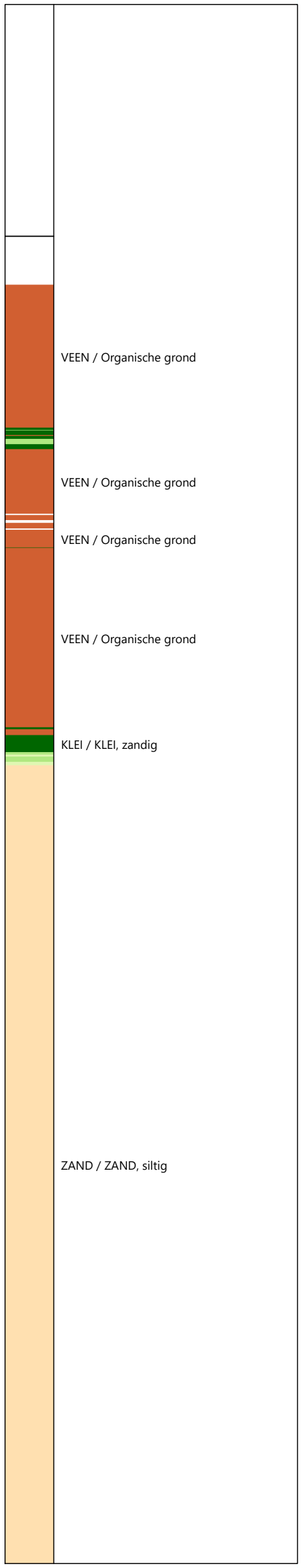

Indicatieve bodembeschrijving

Automatisch gegenereerd uit data van de sondering, geldig onder het grondwaterpeil (Robertson 1990, NL corr.)

Coördinatenstelsel:	Referentie:	Uitgevoerd:	Processed:
RD	NAP	SBT	LM
X: 110104.4 m	MV = NAP -1.76 m	d.d. 23-okt-2024	d.d. 29-okt-2024
Y: 444737.7 m			

Sondering volgens ISO 22476-1:2012
Toepassingsklasse 2. Test type TE2
Conus: CP15-CF75PB1SN2 s/n: 1701-2607
Conustype: A_c = 1510 mm^2 ; A_s = 19895 mm^2

SONDERING MET WATERSPANNINGSMETING

TENNET EU-300 TRACE BEVERWIJK - KRIMPEN

Opdracht **2423-243299**
Sondering **KIJ-DIM380 031_001**

FUGRO

2423-243299

KIJ-DIM380 031_001 - 1

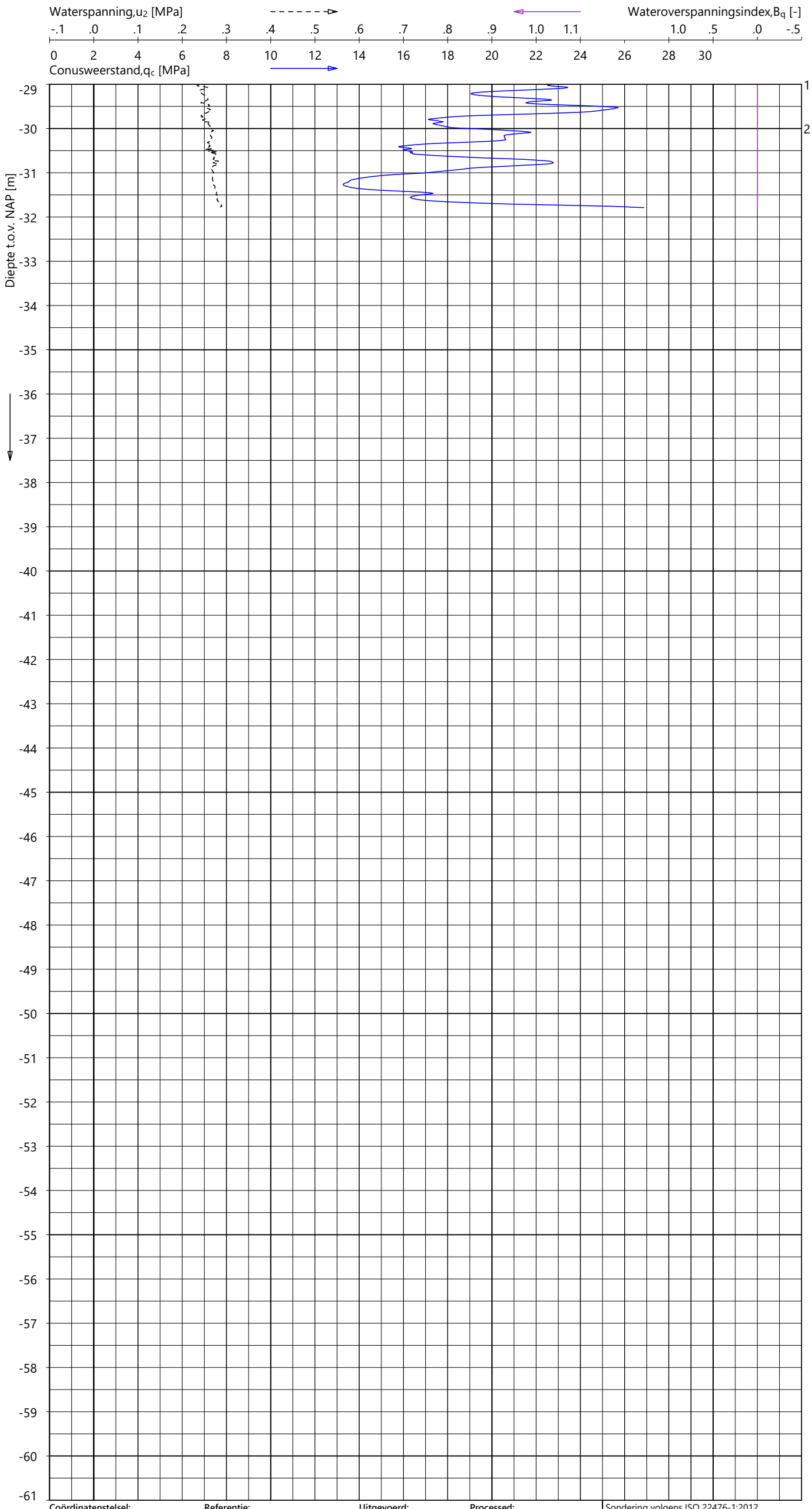

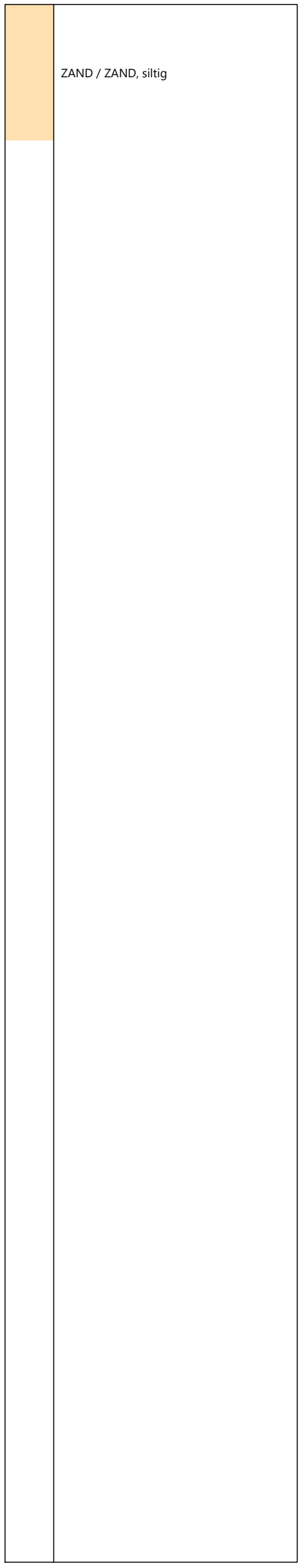

Indicatieve bodembeschrijving

Automatisch gegenereerd uit data van de sondering, geldig onder het grondwaterpeil (Robertson 1990, NL corr.)

Coördinatenstelsel:	**Referentie:**	**Uitgevoerd:**	**Processed:**
RD	NAP	SBT	LM
X: 110104.4 m	MV = NAP -1.76 m	d.d. 23-okt-2024	d.d. 29-okt-2024
Y: 444737.7 m			

Sondering volgens ISO 22476-1:2012
Toepassingsklasse 2. Test type TE2
Conus: CP15-CF75PB1SN2 s/n: 1701-2607
Conustype: A_c = 1510 mm^2 ; A_s = 19895 mm^2

SONDERING MET WATERSPANNINGSMETING

TENNET EU-300 TRACE BEVERWIJK - KRIMPEN

Opdracht **2423-243299**
Sondering **KIJ-DIM380 031_001**

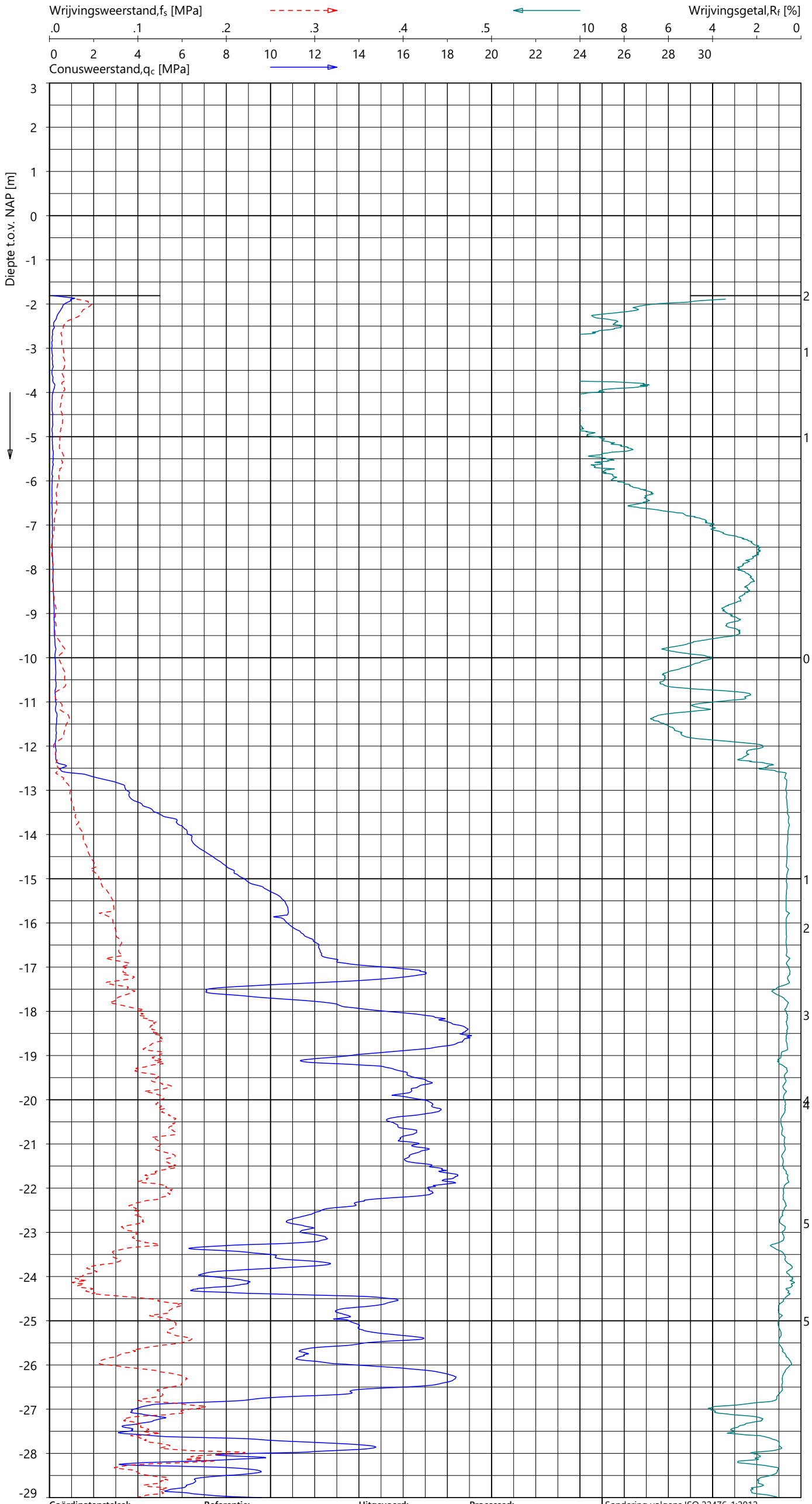

Indicatieve bodembeschrijving

Automatisch gegenereerd uit data van de sondering, geldig onder het grondwaterpeil (Robertson 1990, NL corr.)

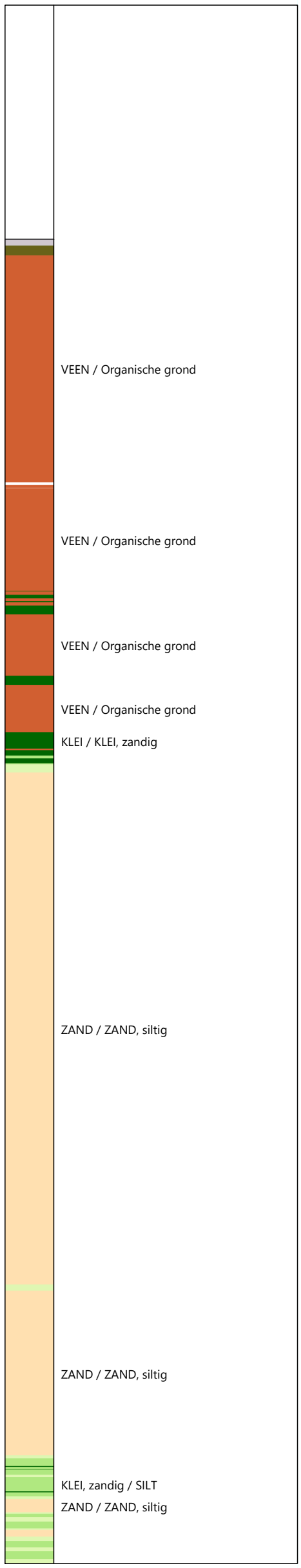

Coördinatenstelsel:	Referentie:	Uitgevoerd:	Processed:
RD	NAP	SBT	FDV
X: 110108.0 m	MV = NAP -1.81 m	d.d. 23-okt-2024	d.d. 31-okt-2024
Y: 444720.4 m			

Sondering volgens ISO 22476-1:2012
Toepassingsklasse 2. Test type TE1
Conus: CP15-CF75SN2 s/n: 1701-3274
Conustype: A_c = 1510 mm² ; A_s = 19895 mm²

SONDERING MET PLAATSELIJK KLEEFMETING

TENNET EU-300 TRACE BEVERWIJK - KRIMPEN

Opdracht 2423-243299
Sondering KIJ-DIM380 031_002

GeoVisual 4.4.3 / 01_QcFSClass-R3 / 2024-10-31 09:31:10

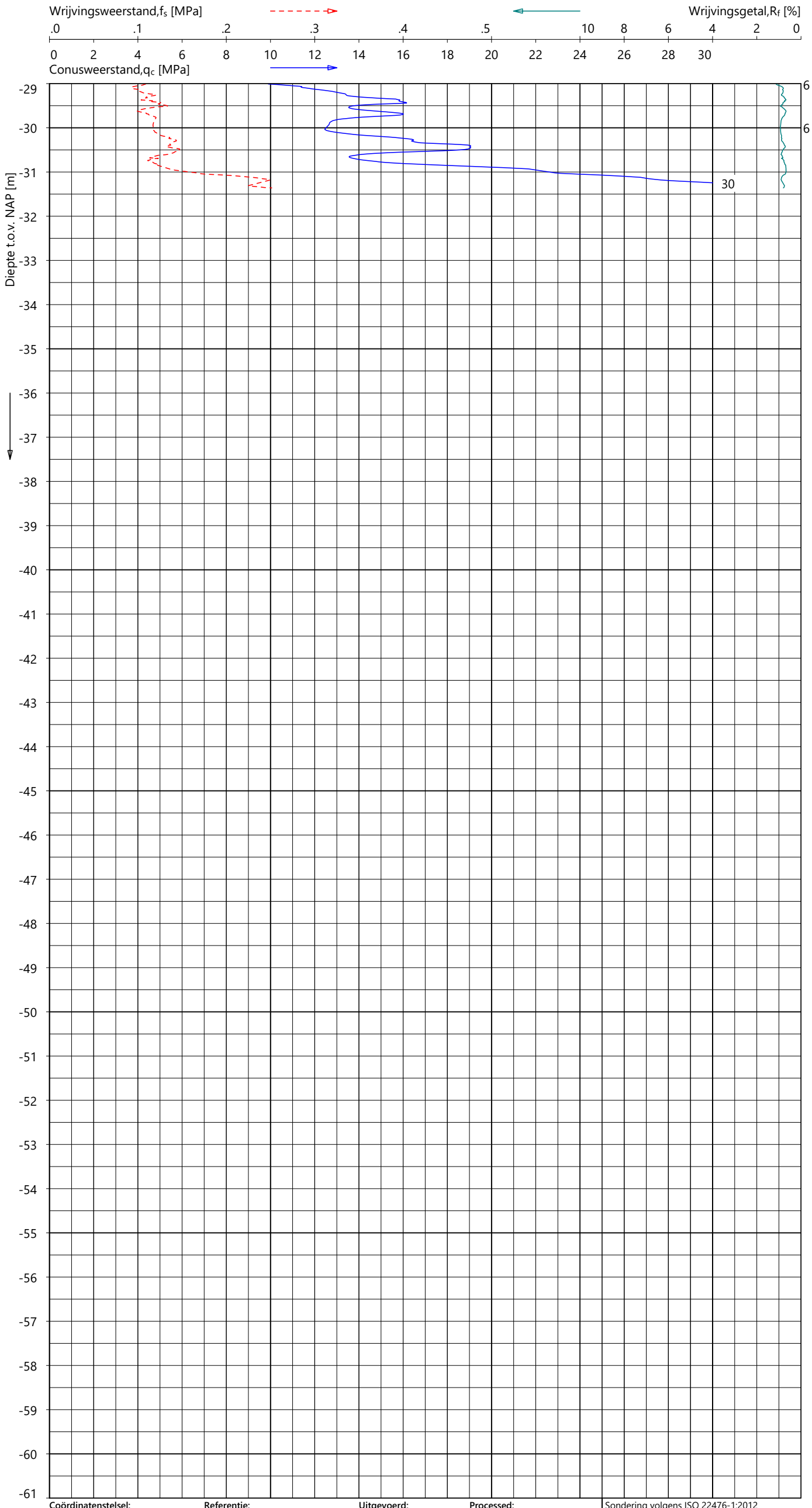

Indicatieve bodembeschrijving

Automatisch gegenereerd uit data van de sondering, geldig onder het grondwaterpeil (Robertson 1990, NL corr.)

ZAND / ZAND, siltig

Coördinatenstelsel:	Referentie:	Uitgevoerd:	Processed:	
RD	NAP	SBT	FDV	Sondering volgens ISO 22476-1:2012
X: 110108.0 m	MV = NAP -1.81 m	d.d. 23-okt-2024	d.d. 31-okt-2024	Toepassingsklasse 2. Test type TE1
Y: 444720.4 m				Conus: CP15-CF75SN2 s/n: 1701-3274
				Conustype: A_c = 1510 mm^2 ; A_s = 19895 mm^2

SONDERING MET PLAATSELIJK KLEEFMETING

TENNET EU-300 TRACE BEVERWIJK - KRIMPEN

Opdracht 2423-243299
Sondering KIJ-DIM380 031_002

2423-243299
KIJ-DIM380 031_002 - 2

GeoVisual 4.4.3 / 01_QcFSClass-R3 / 2024-11-04 12:51:22

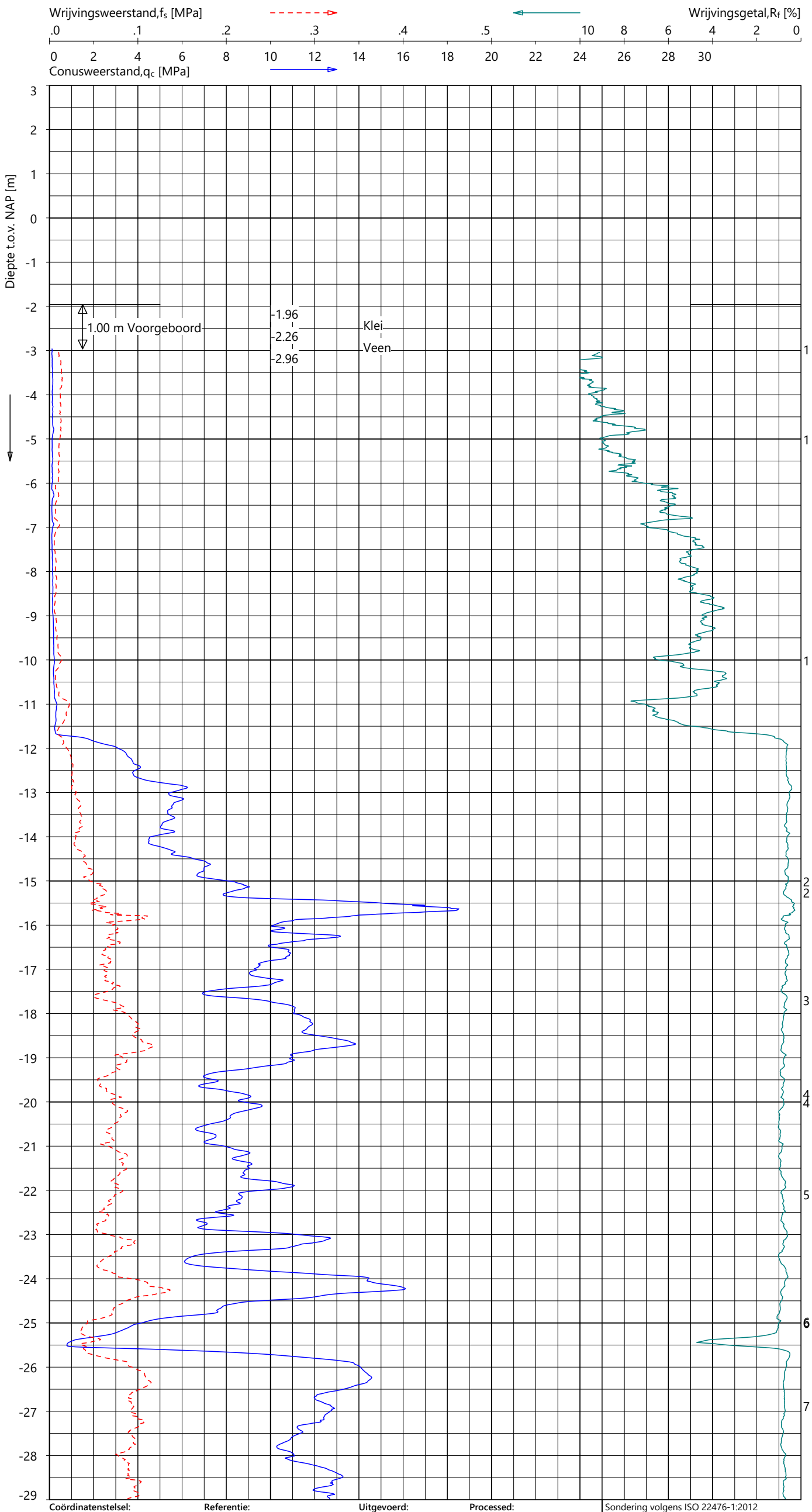

Indicatieve bodembeschrijving

Automatisch gegenereerd uit data van de sondering, geldig onder het grondwaterpeil (Robertson 1990, NL corr.)

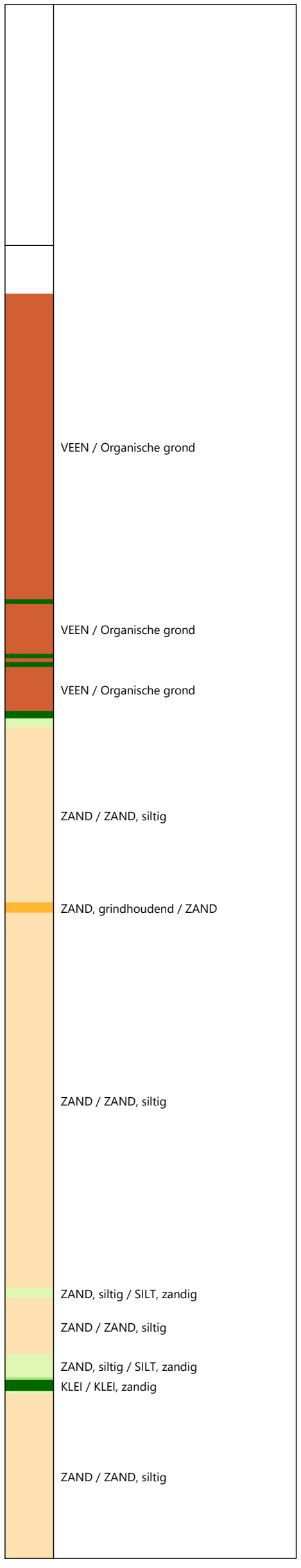

Coördinatenstelsel:	Referentie:	Uitgevoerd:	Processed:
RD	NAP	SBT	LM
X: 110369.8 m	MV = NAP -1.96 m	d.d. 22-okt-2024	d.d. 29-okt-2024
Y: 445033.2 m			

Sondering volgens ISO 22476-1:2012
Toepassingsklasse 2. Test type TE2
Conus: CP15-CF75PB1SN2 s/n: 1701-2607
Conustype: A_c = 1510 mm^2 ; A_s = 19895 mm^2

SONDERING MET PLAATSELIJK KLEEFMETING

TENNET EU-300 TRACE BEVERWIJK - KRIMPEN

Opdracht 2423-243299
Sondering KIJ-DIM380 032_001

2423-243299
KIJ-DIM380 032_001 - 1

GeoVisual 4.4.3 / 01_QcFSClass-R3 / 2024-11-04 12:51:22

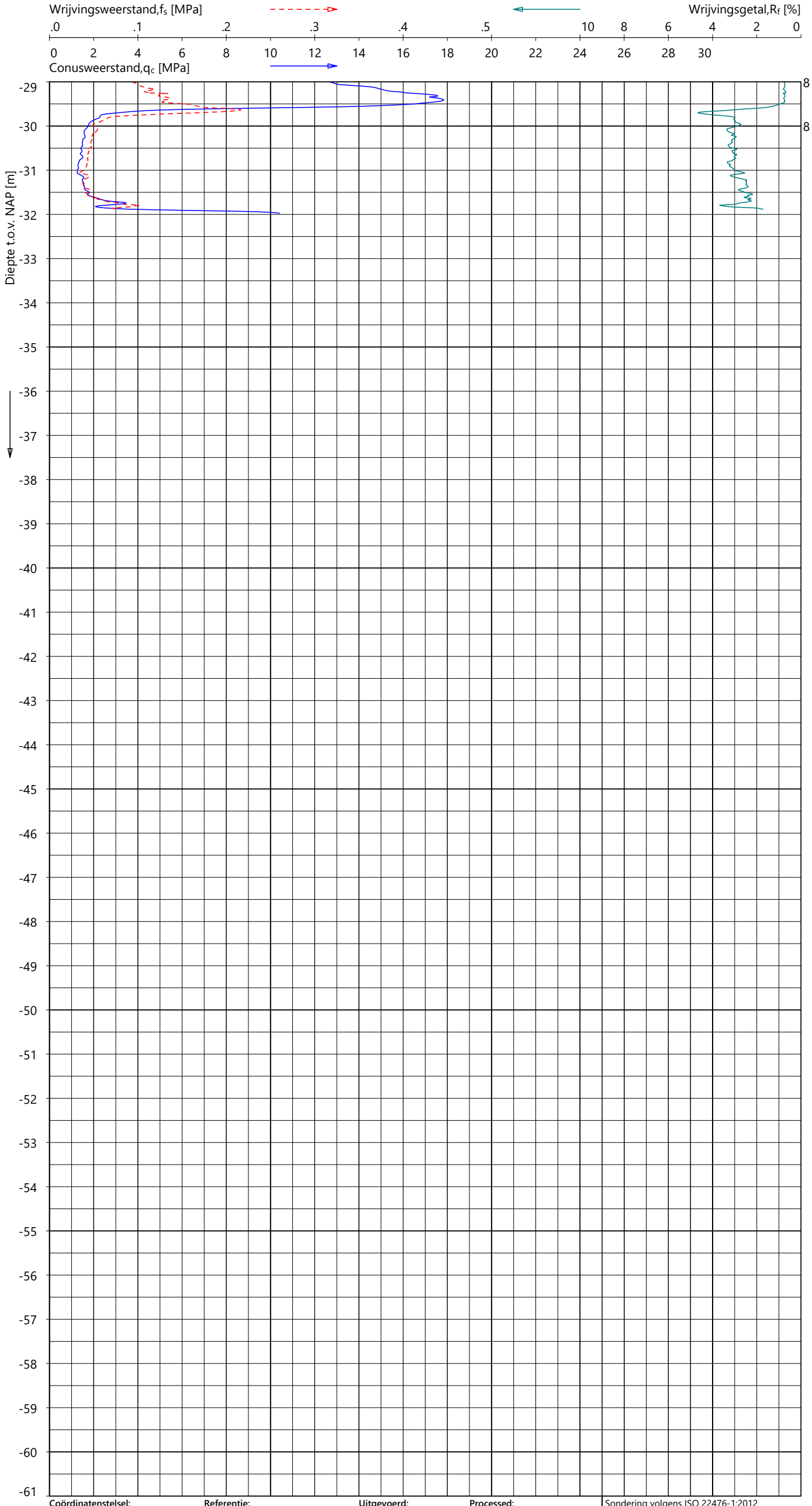

Indicatieve bodembeschrijving

Automatisch gegenereerd uit data van de sondering, geldig onder het grondwaterpeil (Robertson 1990, NL corr.)

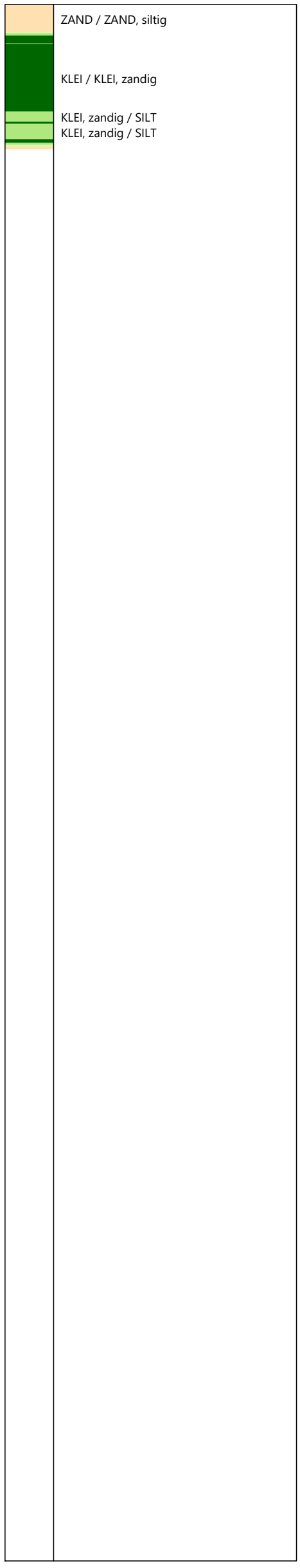

Coördinatenstelsel:	**Referentie:**	**Uitgevoerd:**	**Processed:**
RD	NAP	SBT	LM
X: 110369.8 m	MV = NAP -1.96 m	d.d. 22-okt-2024	d.d. 29-okt-2024
Y: 445033.2 m			

Sondering volgens ISO 22476-1:2012
Toepassingsklasse 2. Test type TE2
Conus: CP15-CF75PB1SN2 s/n: 1701-2607
Conustype: A_c = 1510 mm^2 ; A_s = 19895 mm^2

SONDERING MET PLAATSELIJK KLEEFMETING

TENNET EU-300 TRACE BEVERWIJK - KRIMPEN

Opdracht **2423-243299**
Sondering **KIJ-DIM380 032_001**

2423-243299
KIJ-DIM380 032_001 - 2

GeoVisual 4.4.3 / 02_QcU2BqClass-R3 / 2024-11-04 12:55:51

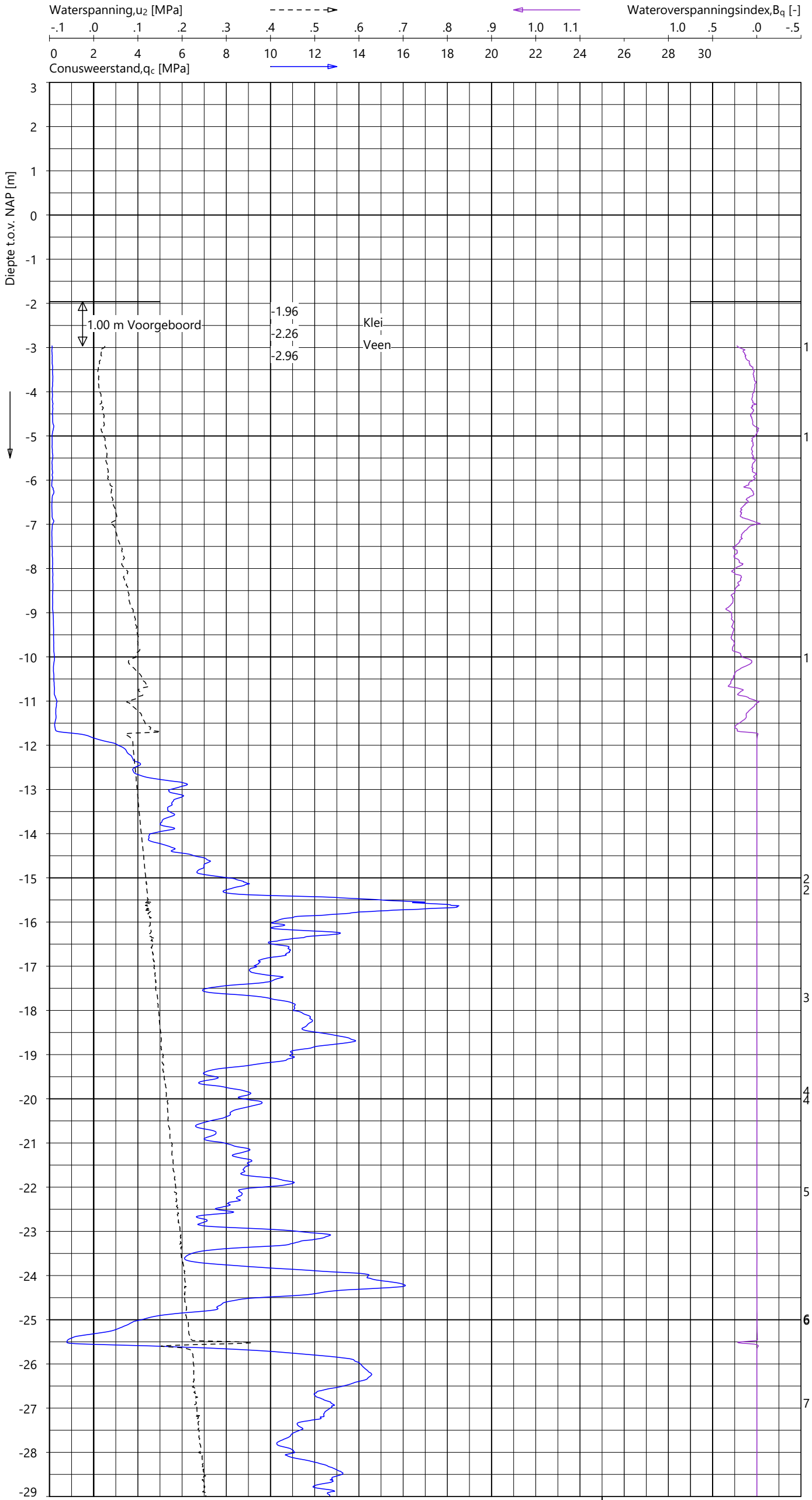

Indicatieve bodembeschrijving

Automatisch gegenereerd uit data van de sondering, geldig onder het grondwaterpeil (Robertson 1990, NL corr.)

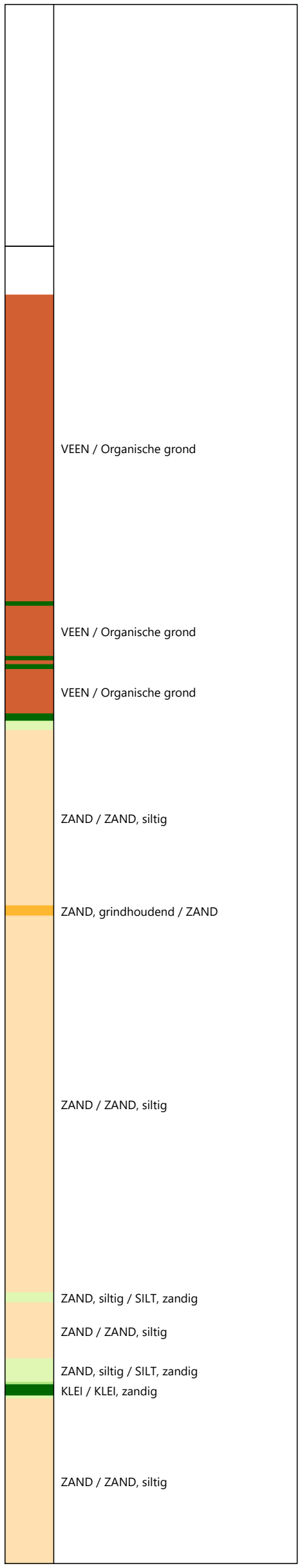

Coördinatenstelsel:	Referentie:	Uitgevoerd:	Processed:
RD	NAP	SBT	LM
X: 110369.8 m	MV = NAP -1.96 m	d.d. 22-okt-2024	d.d. 29-okt-2024
Y: 445033.2 m			

Sondering volgens ISO 22476-1:2012
Toepassingsklasse 2. Test type TE2
Conus: CP15-CF75PB1SN2 s/n: 1701-2607
Conustype: A_c = 1510 mm^2 ; A_s = 19895 mm^2

SONDERING MET WATERSPANNINGSMETING

TENNET EU-300 TRACE BEVERWIJK - KRIMPEN

Opdracht **2423-243299**
Sondering **KIJ-DIM380 032_001**

FUGRO

2423-243299
KIJ-DIM380 032_001 - 1

GeoVisual 4.4.3 / 02_QcU2BqClass-R3 / 2024-11-04 12:55:51

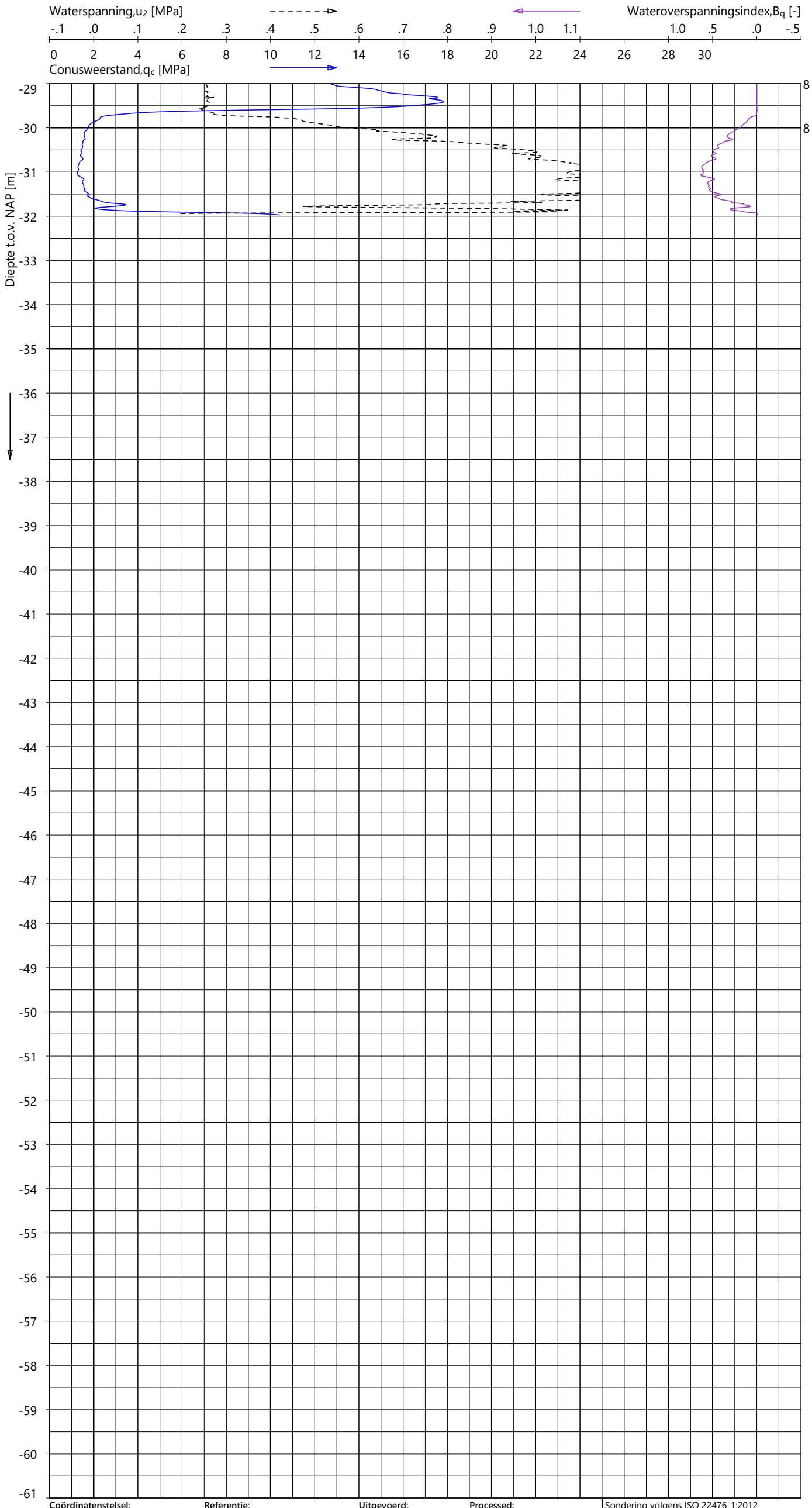

Indicatieve bodembeschrijving

Automatisch gegenereerd uit data van de sondering, geldig onder het grondwaterpeil (Robertson 1990, NL corr.)

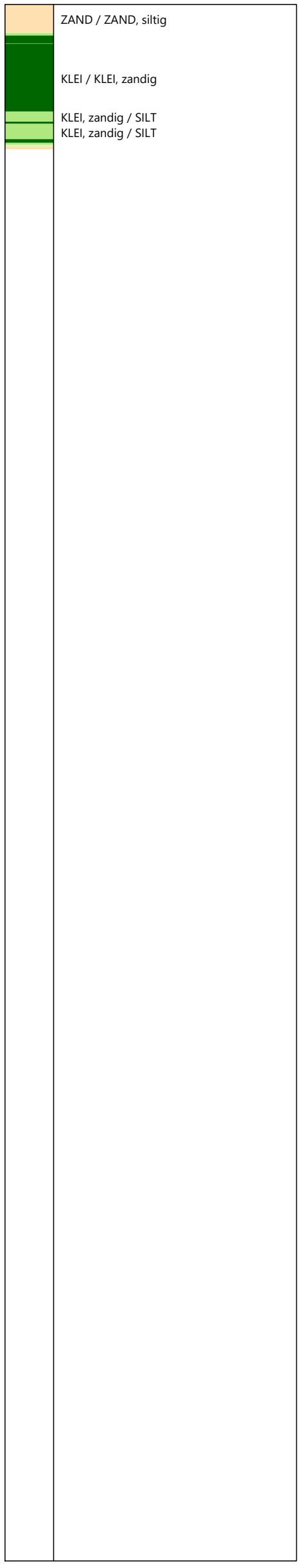

Coördinatenstelsel:	Referentie:	Uitgevoerd:	Processed:
RD	NAP	SBT	LM
X: 110369.8 m	MV = NAP -1.96 m	d.d. 22-okt-2024	d.d. 29-okt-2024
Y: 445033.2 m			

Sondering volgens ISO 22476-1:2012
Toepassingsklasse 2. Test type TE2
Conus: CP15-CF75PB1SN2 s/n: 1701-2607
Conustype: A_c = 1510 mm^2 ; A_s = 19895 mm^2

SONDERING MET WATERSPANNINGSMETING

TENNET EU-300 TRACE BEVERWIJK - KRIMPEN

Opdracht 2423-243299
Sondering KIJ-DIM380 032_001

2423-243299
KIJ-DIM380 032_001 - 2

GeoVisual 4.4.3 / 01_QcFSClass-R3 / 2024-11-04 12:51:22

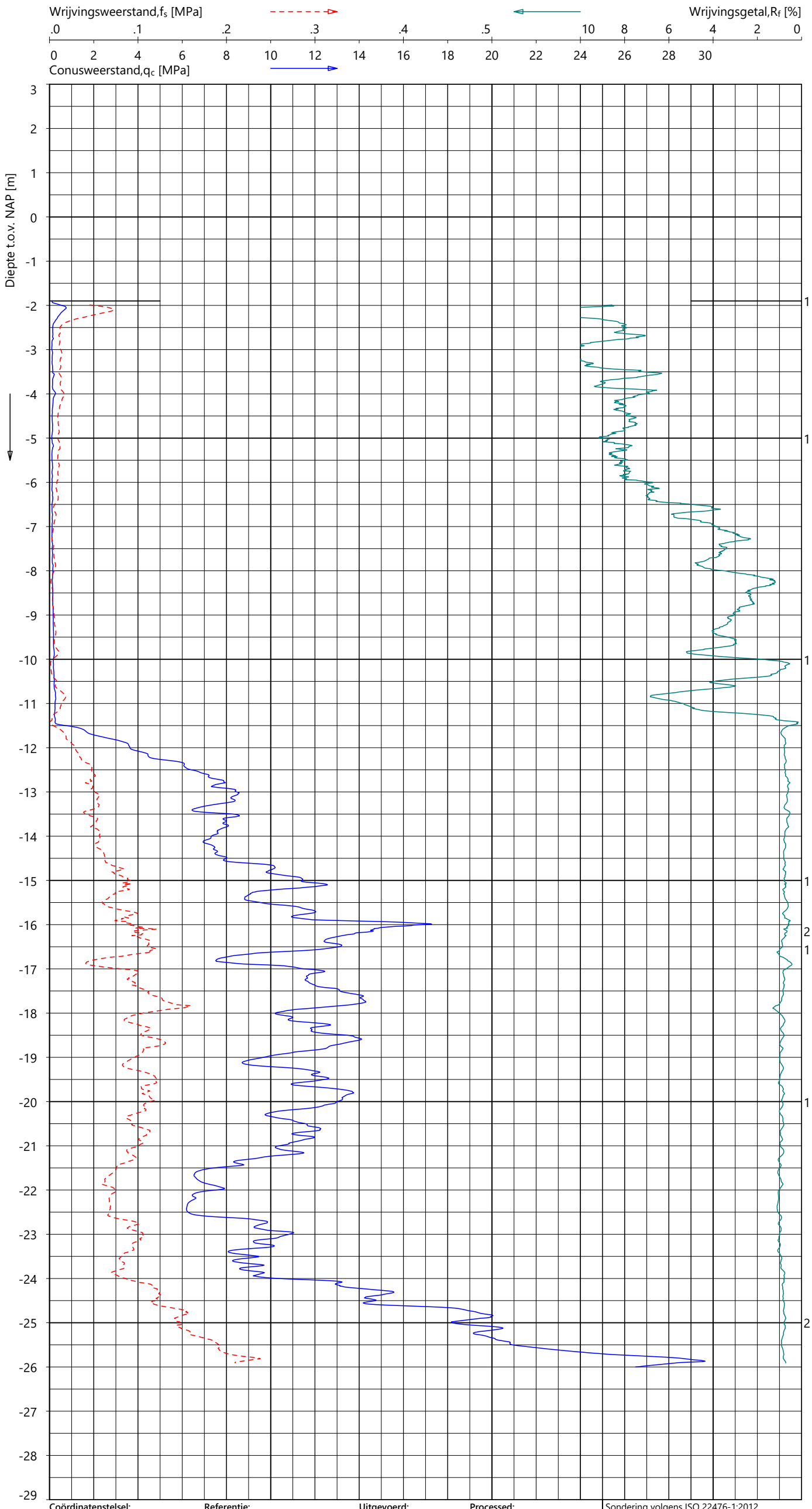

Indicatieve bodembeschrijving

Automatisch gegenereerd uit data van de sondering, geldig onder het grondwaterpeil (Robertson 1990, NL corr.)

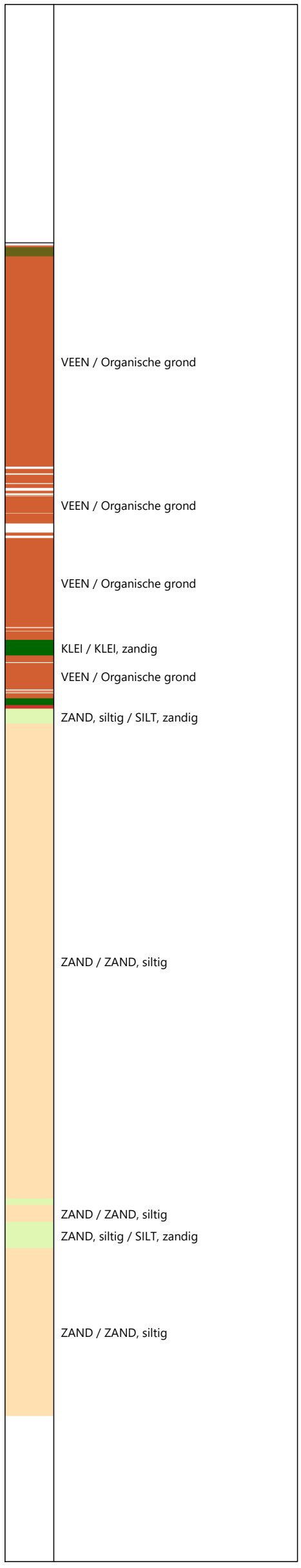

Coördinatenstelsel:	Referentie:	Uitgevoerd:	Processed:	
RD	NAP	SBT	FDV	Sondering volgens ISO 22476-1:2012
X: 110370.7 m	MV = NAP -1.90 m	d.d. 22-okt-2024	d.d. 04-nov-2024	Toepassingsklasse 2. Test type TE1
Y: 445015.8 m				Conus: CP15-CF75SN2 s/n: 1701-3274
				Conustype: A_c = 1510 mm^2 ; A_s = 19895 mm^2

SONDERING MET PLAATSELIJK KLEEFMETING

TENNET EU-300 TRACE BEVERWIJK - KRIMPEN

Opdracht **2423-243299**
Sondering **KIJ-DIM380 032_002**

2423-243299
KIJ-DIM380 032_002 - 1

GeoVisual 4.3.2 / 01_QcFSClass-R3 / 2024-08-19 11:06:01

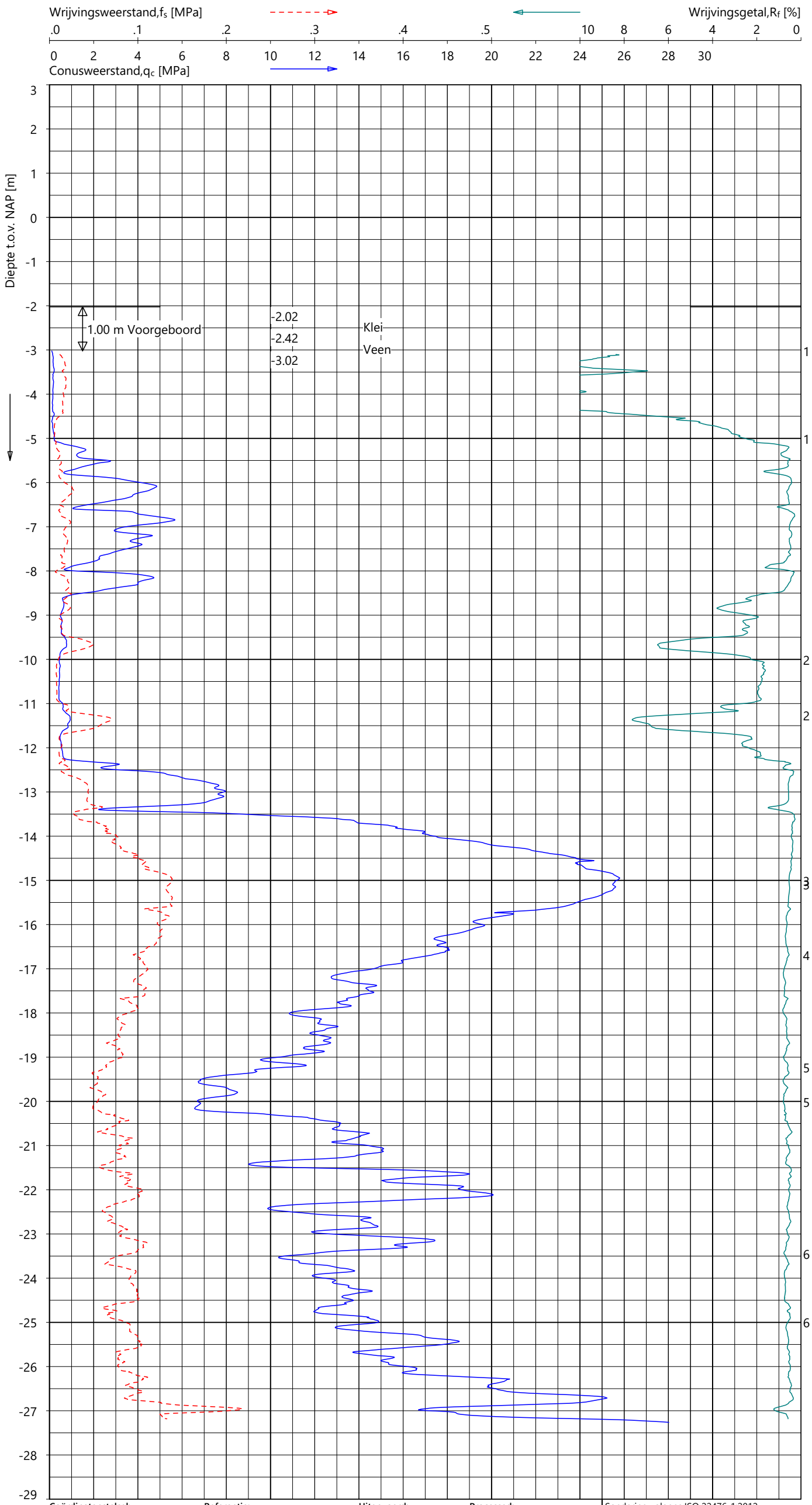

Indicatieve bodembeschrijving

Automatisch gegenereerd uit data van de sondering, geldig onder het grondwaterpeil (Robertson 1990, NL corr.)

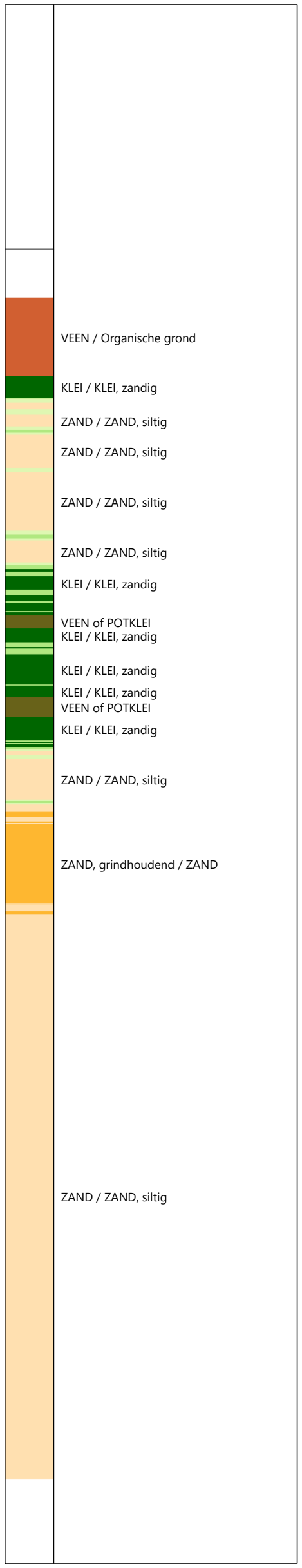

Coördinatenstelsel:	Referentie:	Uitgevoerd:	Processed:
RD	NAP	SBT/FKO	RMZ
X: 110628.5 m	MV = NAP -2.02 m	d.d. 15-aug-2024	d.d. 19-aug-2024
Y: 445324.7 m			

Sondering volgens ISO 22476-1:2012
Toepassingsklasse 2. Test type TE2
Conus: CP15-CF75PB1SN2 s/n: 1701-2648
Conustype: A_c = 1510 mm² ; A_s = 19895 mm²

SONDERING MET PLAATSELIJK KLEEFMETING

TENNET EU-300 TRACE BEVERWIJK - KRIMPEN

Opdracht 2423-243299
Sondering KIJ-DIM380 033_001

2423-243299
KIJ-DIM380 033_001 - 1

GeoVisual 4.3.2 / 02_QcU2BqClass-R3 / 2024-08-19 11:08:25

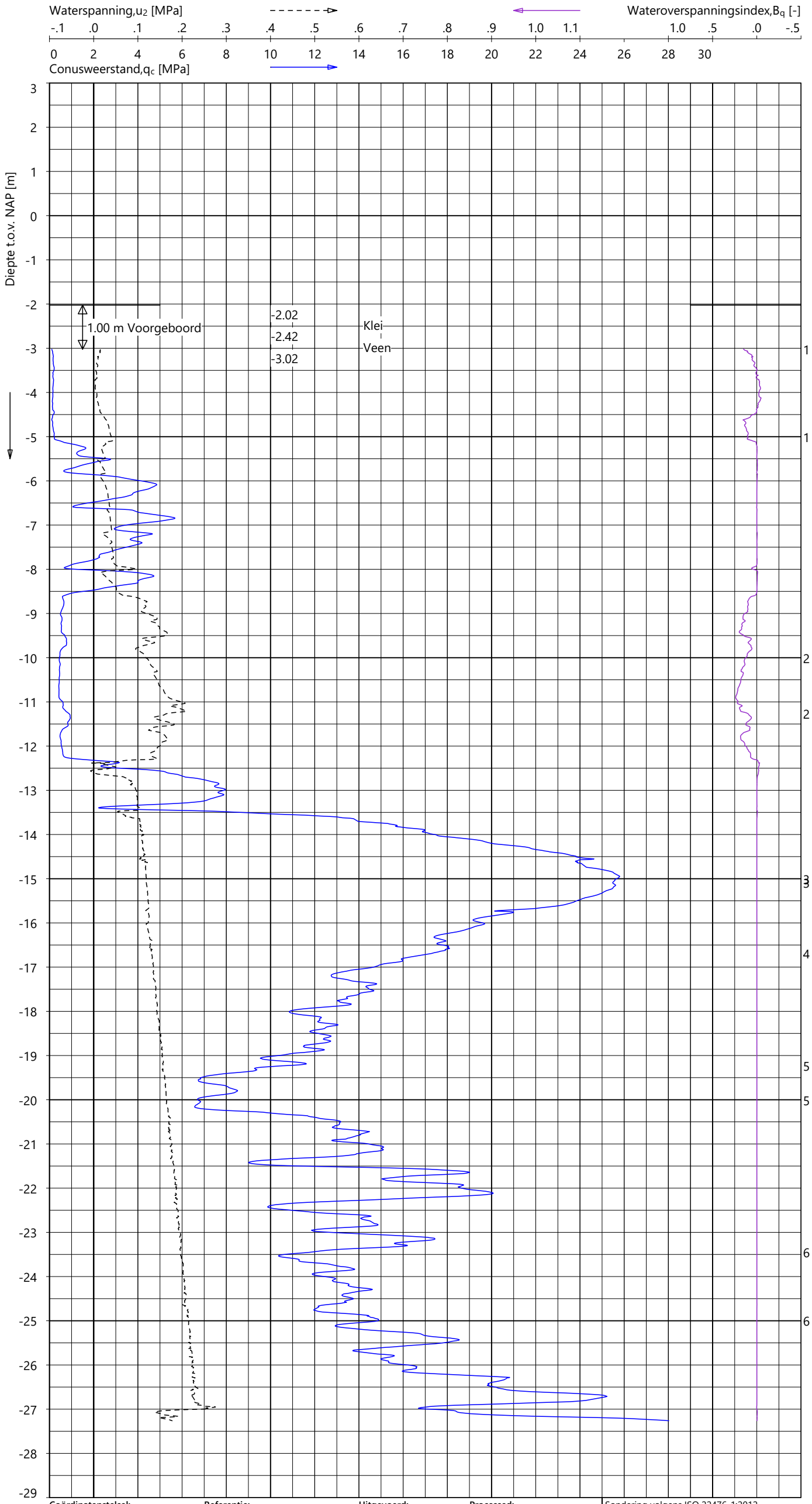

Indicatieve bodembeschrijving

Automatisch gegenereerd uit data van de sondering, geldig onder het grondwaterpeil (Robertson 1990, NL corr.)

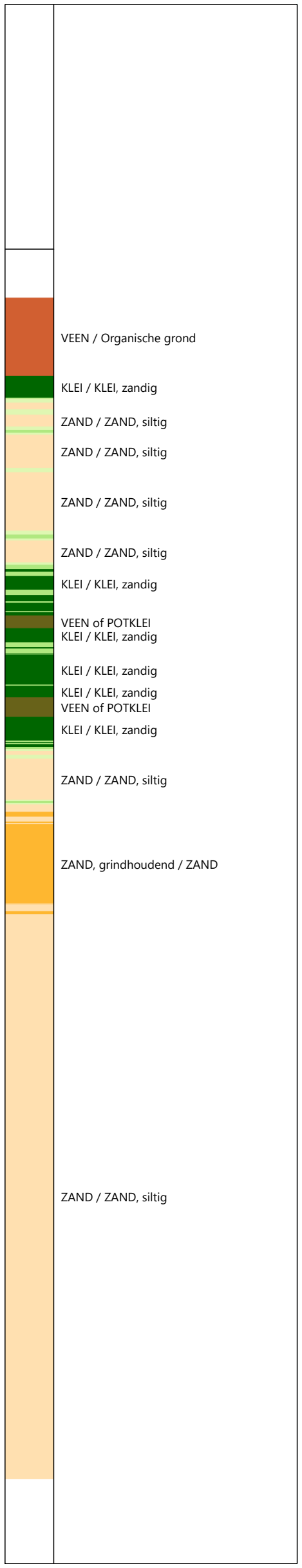

Coördinatenstelsel:	Referentie:	Uitgevoerd:	Processed:
RD	NAP	SBT/FKO	RMZ
X: 110628.5 m	MV = NAP -2.02 m	d.d. 15-aug-2024	d.d. 19-aug-2024
Y: 445324.7 m			

Sondering volgens ISO 22476-1:2012
Toepassingsklasse 2. Test type TE2
Conus: CP15-CF75PB1SN2 s/n: 1701-2648
Conustype: A_c = 1510 mm² ; A_s = 19895 mm²

SONDERING MET WATERSPANNINGSMETING

TENNET EU-300 TRACE BEVERWIJK - KRIMPEN

Opdracht 2423-243299
Sondering KIJ-DIM380 033_001

2423-243299
KIJ-DIM380 033_001 - 1

GeoVisual 4.3.2 / 01_QcFSClass-R3 / 2024-08-19 11:06:01

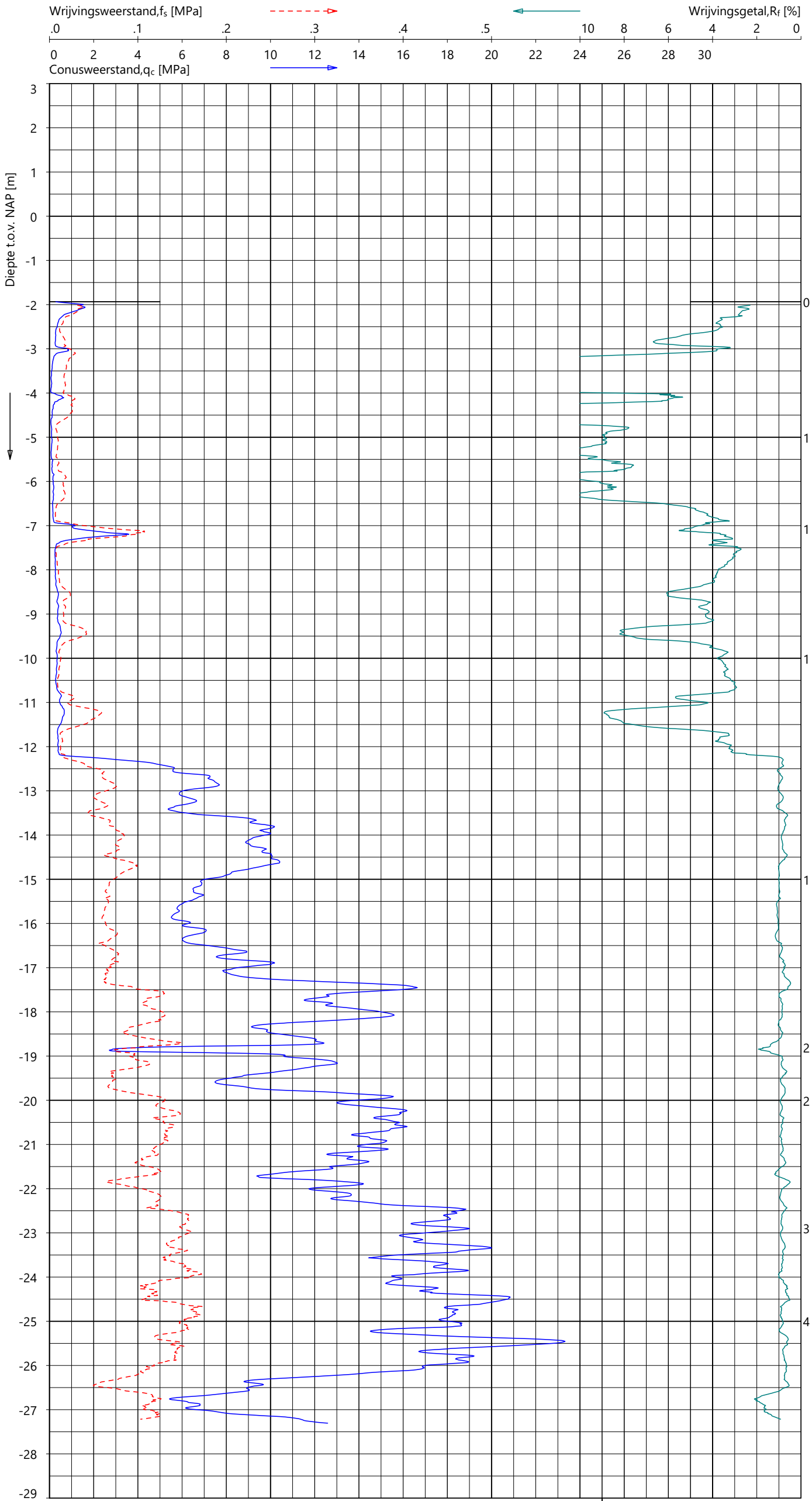

Indicatieve bodembeschrijving

Automatisch gegenereerd uit data van de sondering, geldig onder het grondwaterpeil (Robertson 1990, NL corr.)

- ZAND, zeer vast / ZAND, kleiig, zeer vast
- KLEI, zandig / SILT
- VEEN / Organische grond
- VEEN / Organische grond
- VEEN / Organische grond
- KLEI / KLEI, zandig
- VEEN / Organische grond
- KLEI / KLEI, zandig
- KLEI / KLEI, zandig
- VEEN of POTKLEI
- KLEI / KLEI, zandig
- ZAND / ZAND, siltig
- ZAND / ZAND, siltig
- ZAND, siltig / SILT, zandig

Coördinatenstelsel:	Referentie:	Uitgevoerd:	Processed:
RD	NAP	SBT/FKO	RMZ
X: 110634.5 m	MV = NAP -1.94 m	d.d. 15-aug-2024	d.d. 19-aug-2024
Y: 445310.6 m			

Sondering volgens ISO 22476-1:2012
Toepassingsklasse 2. Test type TE1
Conus: CP15-CF75SN2 s/n: 1701-2811
Conustype: A_c = 1510 mm^2 ; A_s = 19895 mm^2

SONDERING MET PLAATSELIJK KLEEFMETING

TENNET EU-300 TRACE BEVERWIJK - KRIMPEN

Opdracht 2423-243299
Sondering KIJ-DIM380 033_002

2423-243299
KIJ-DIM380 033_002 - 1

GeoVisual 4.4.3 / 01_QcFSClass-R3 / 2024-11-04 12:51:22

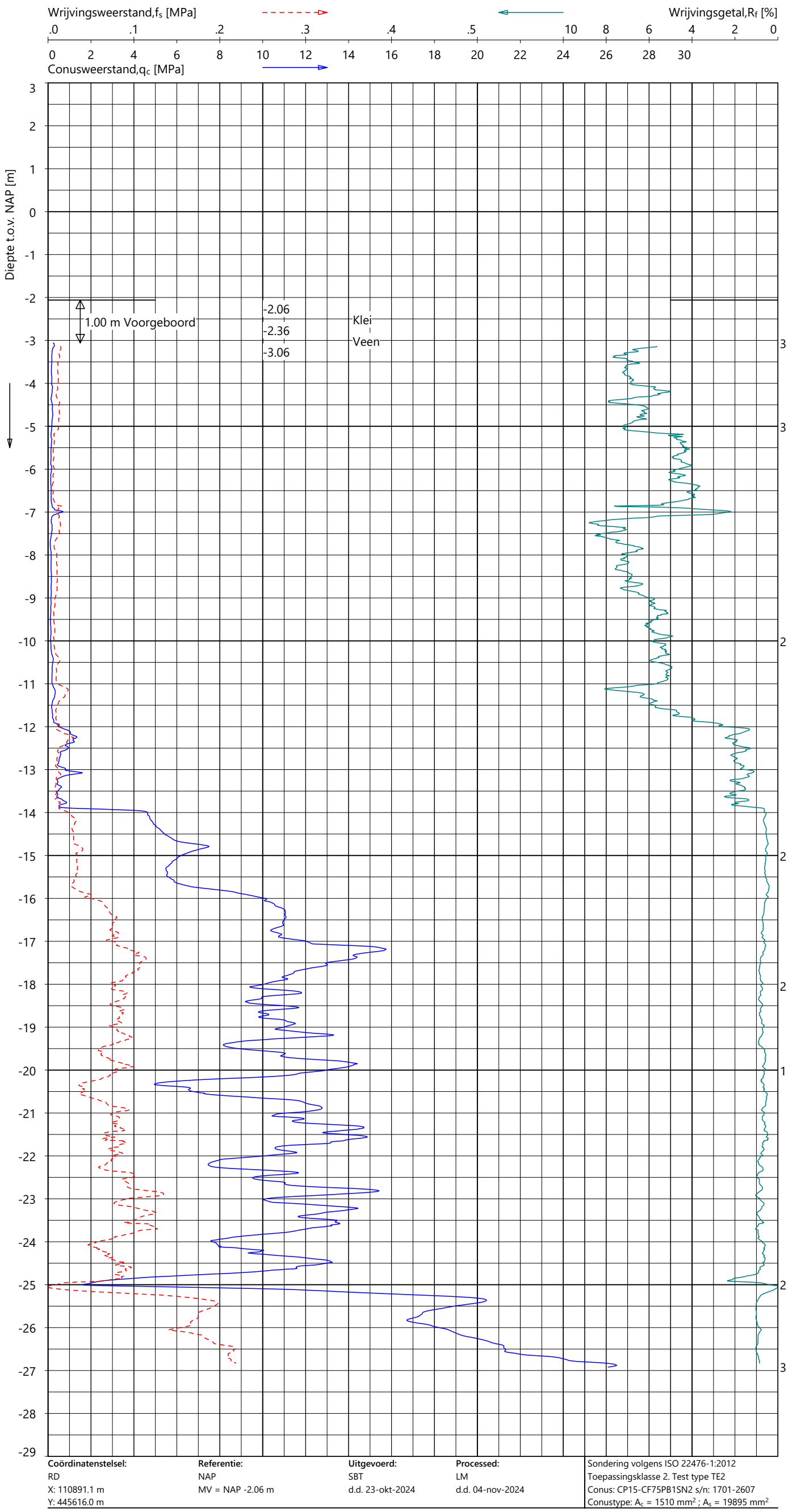

Indicatieve bodembeschrijving

Automatisch gegenereerd uit data van de sondering, geldig onder het grondwaterpeil (Robertson 1990, NL corr.)

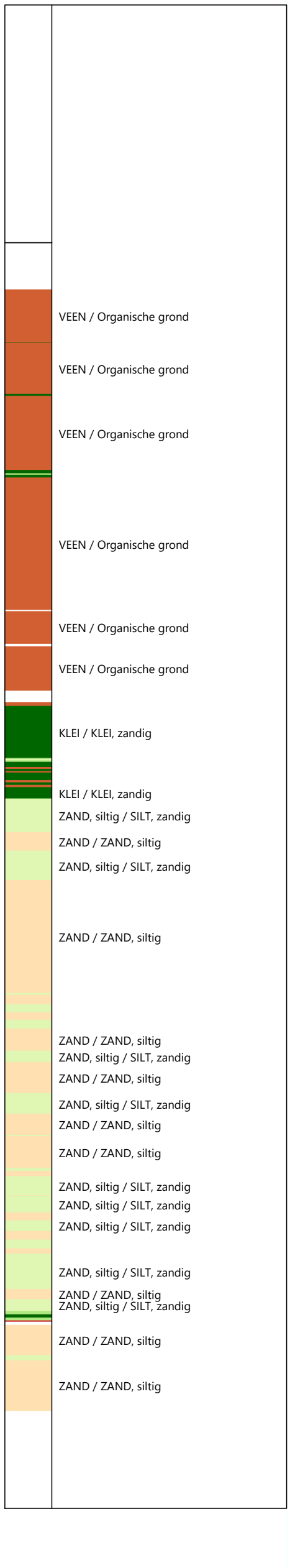

Coördinatenstelsel:	Referentie:	Uitgevoerd:	Processed:
RD	NAP	SBT	LM
X: 110891.1 m	MV = NAP -2.06 m	d.d. 23-okt-2024	d.d. 04-nov-2024
Y: 445616.0 m			

Sondering volgens ISO 22476-1:2012
Toepassingsklasse 2. Test type TE2
Conus: CP15-CF75PB1SN2 s/n: 1701-2607
Conustype: A_c = 1510 mm² ; A_s = 19895 mm²

SONDERING MET PLAATSELIJK KLEEFMETING

TENNET EU-300 TRACE BEVERWIJK - KRIMPEN

Opdracht 2423-243299
Sondering KIJ-DIM380 034_001

2423-243299
KIJ-DIM380 034_001 - 1

GeoVisual 4.4.3 / 02_QcU2BqClass-R3 / 2024-11-04 12:55:51

2423-243299

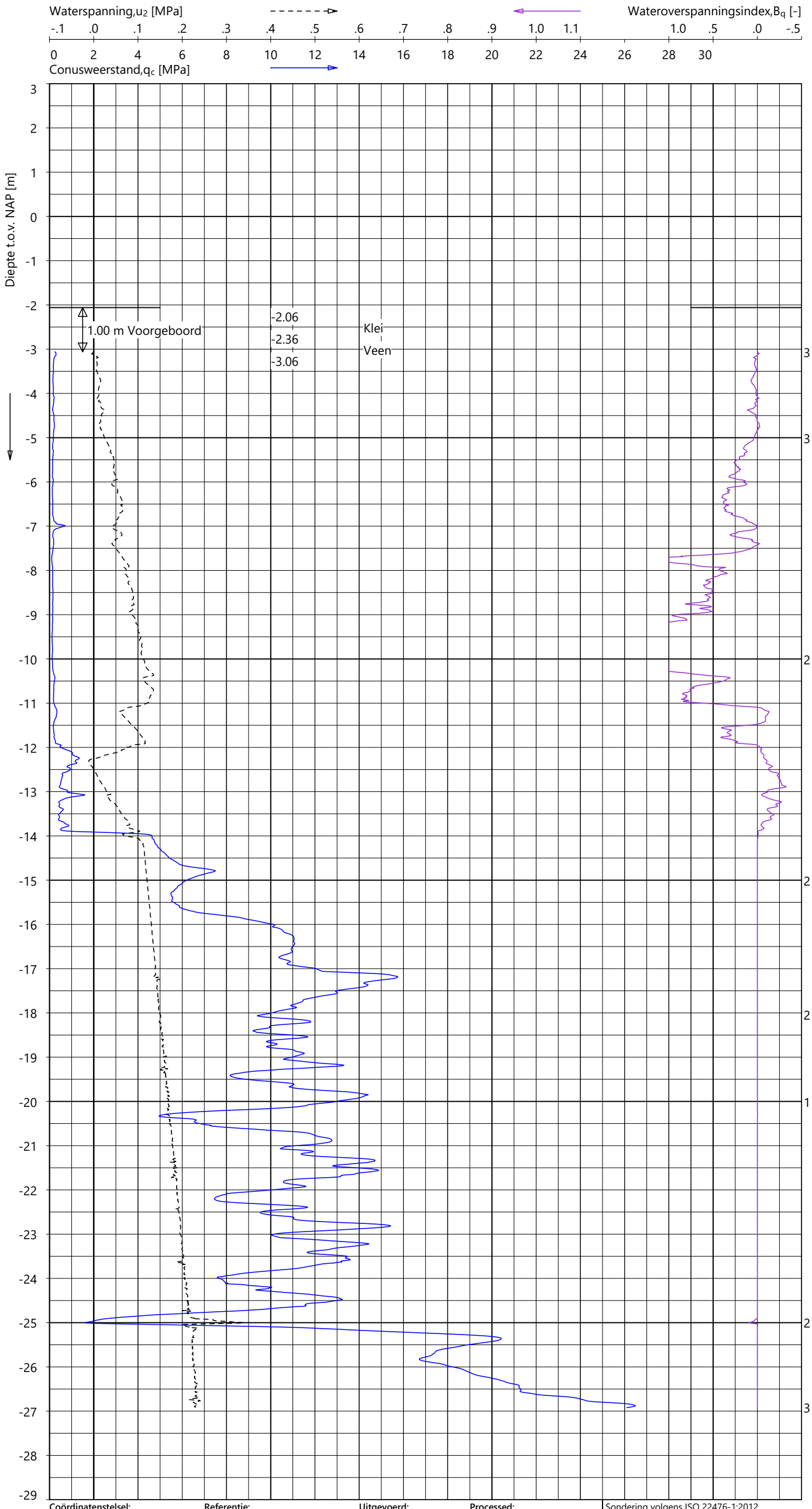

Indicatieve bodembeschrijving

Automatisch gegenereerd uit data van de sondering, geldig onder het grondwaterpeil (Robertson 1990, NL corr.)

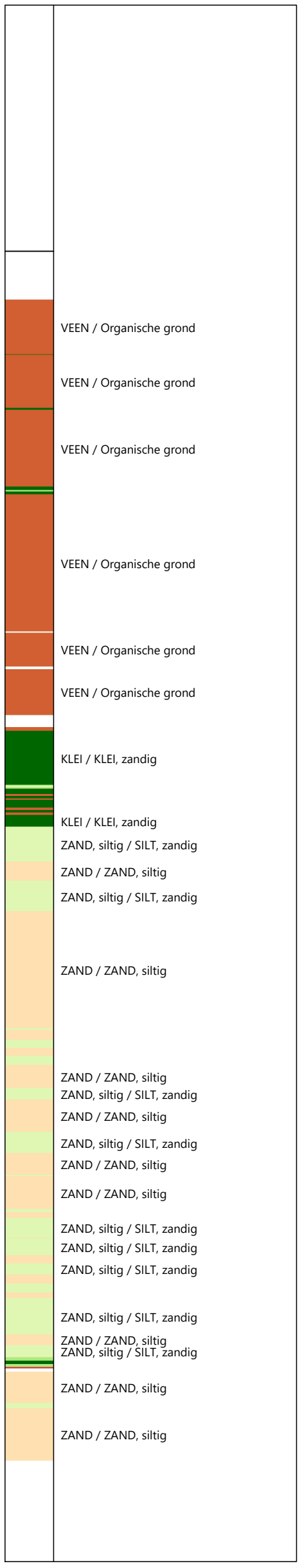

Coördinatenstelsel:	Referentie:	Uitgevoerd:	Processed:	
RD	NAP	SBT	LM	Sondering volgens ISO 22476-1:2012
X: 110891.1 m	MV = NAP -2.06 m	d.d. 23-okt-2024	d.d. 04-nov-2024	Toepassingsklasse 2. Test type TE2
Y: 445616.0 m				Conus: CP15-CF75PB1SN2 s/n: 1701-2607
				Conustype: A_c = 1510 mm² ; A_s = 19895 mm²

SONDERING MET WATERSPANNINGSMETING

TENNET EU-300 TRACE BEVERWIJK - KRIMPEN

Opdracht **2423-243299**
Sondering **KIJ-DIM380 034_001**

KIJ-DIM380 034_001 - 1

GeoVisual 4.4.3 / 01_QcFSClass-R3 / 2024-11-04 12:51:22

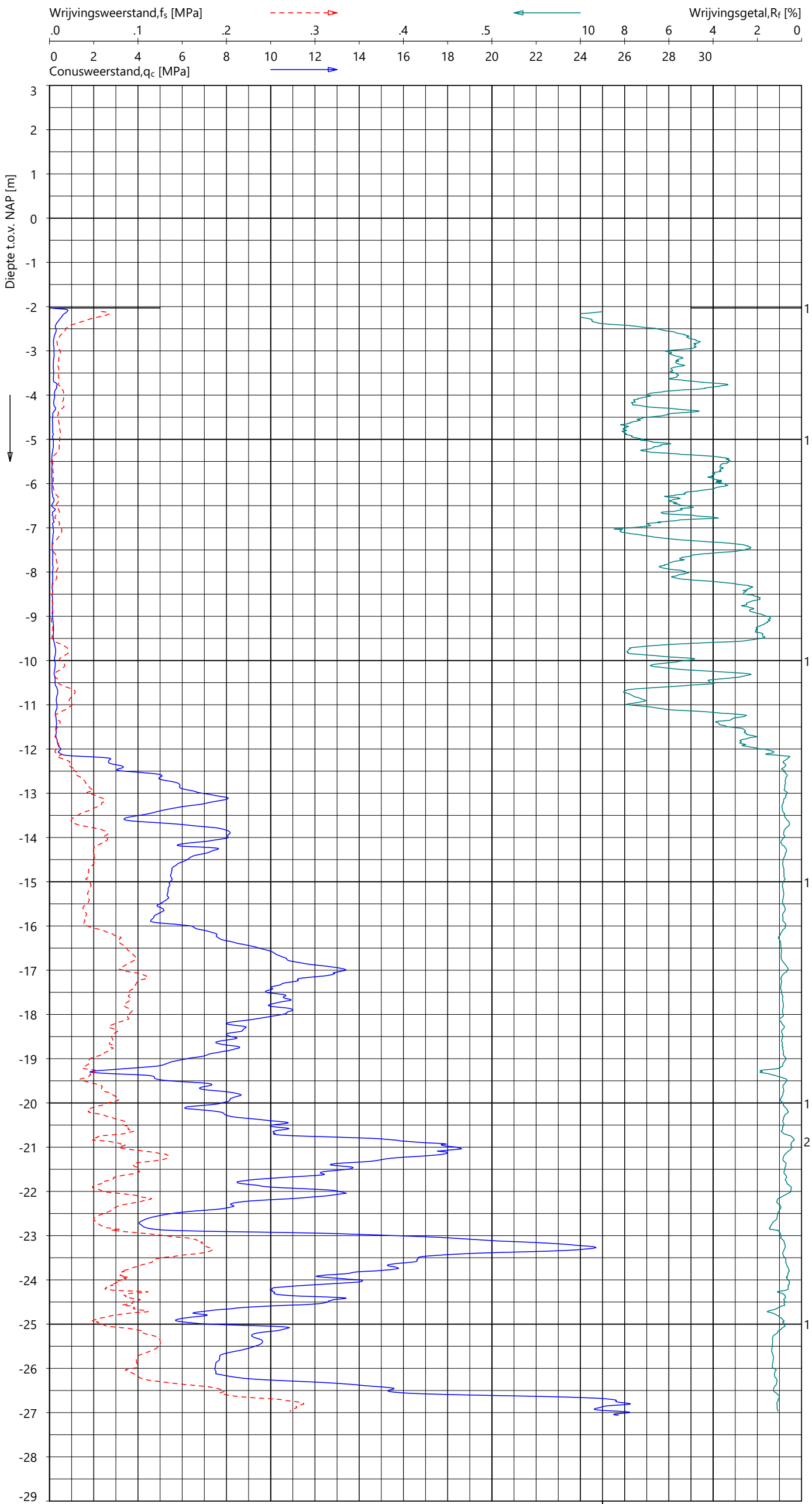

Indicatieve bodembeschrijving

Automatisch gegenereerd uit data van de sondering, geldig onder het grondwaterpeil (Robertson 1990, NL corr.)

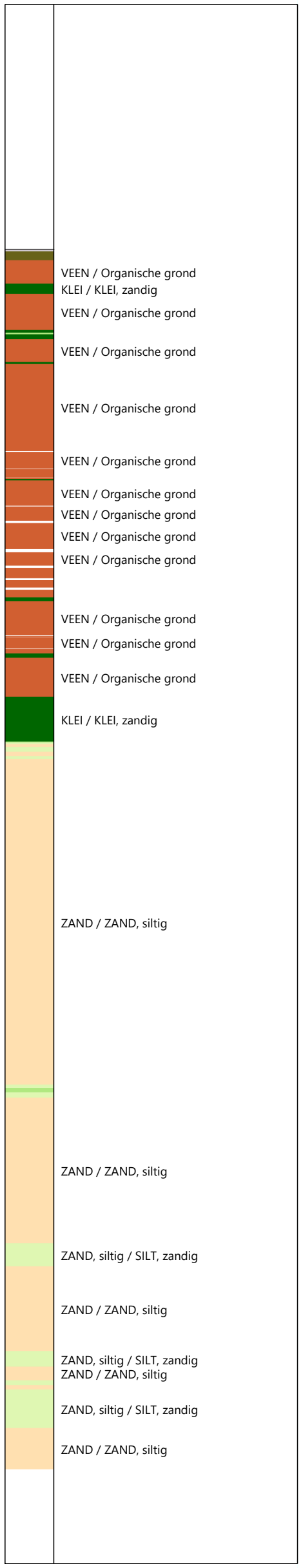

Coördinatenstelsel:	Referentie:	Uitgevoerd:	Processed:
RD	NAP	SBT	FDV
X: 110896.4 m	MV = NAP -2.03 m	d.d. 23-okt-2024	d.d. 04-nov-2024
Y: 445602.8 m			

Sondering volgens ISO 22476-1:2012
Toepassingsklasse 2. Test type TE1
Conus: CP15-CF75SN2 s/n: 1701-3274
Conustype: A_c = 1510 mm² ; A_s = 19895 mm²

SONDERING MET PLAATSELIJK KLEEFMETING

TENNET EU-300 TRACE BEVERWIJK - KRIMPEN

Opdracht 2423-243299
Sondering KIJ-DIM380 034_002

2423-243299
KIJ-DIM380 034_002 - 1

GeoVisual 4.3.2 / 01_QcFSClass-R3 / 2024-08-19 11:06:01

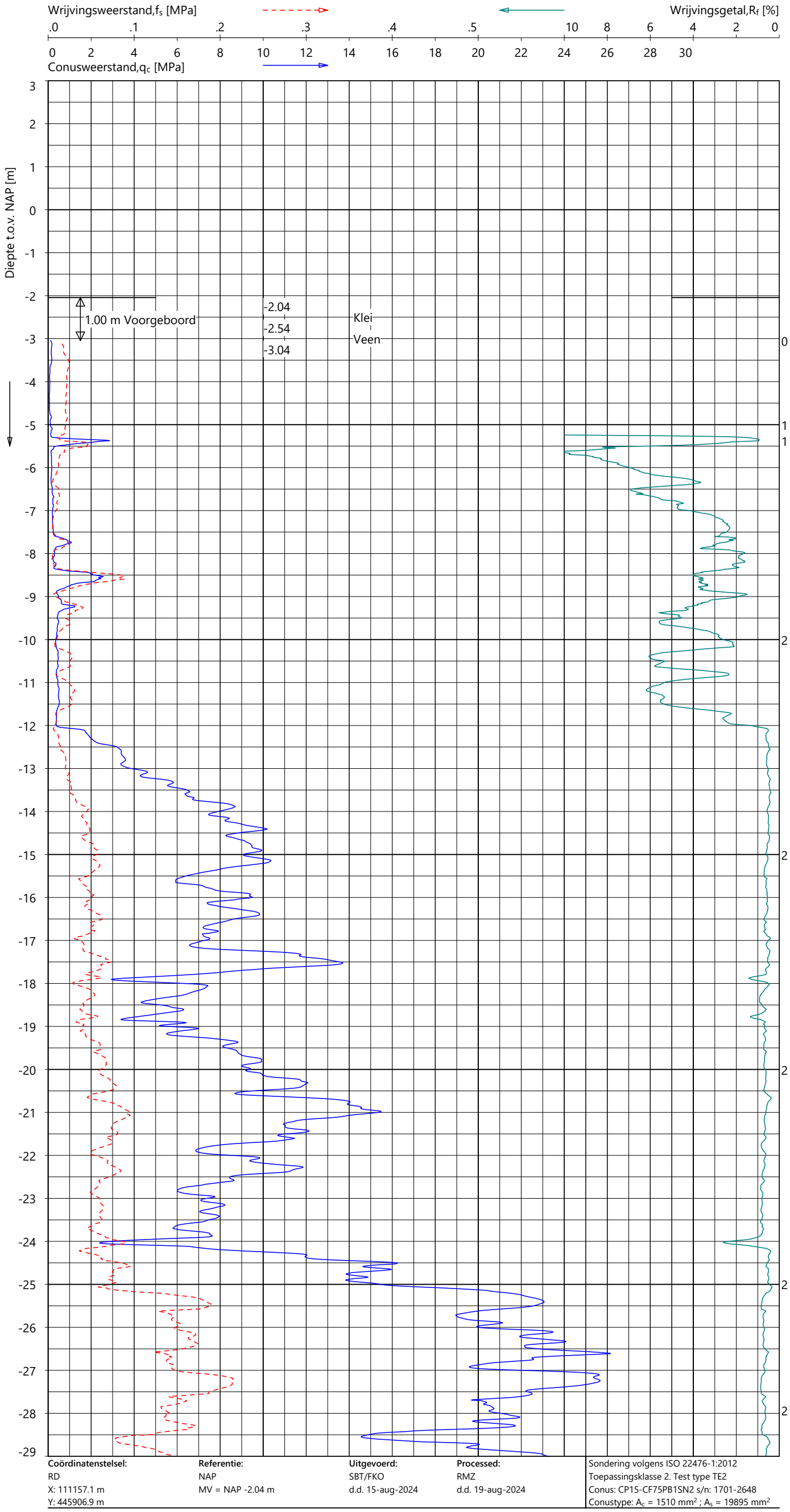

Indicatieve bodembeschrijving

Automatisch gegenereerd uit data van de sondering, geldig onder het grondwaterpeil (Robertson 1990, NL corr.)

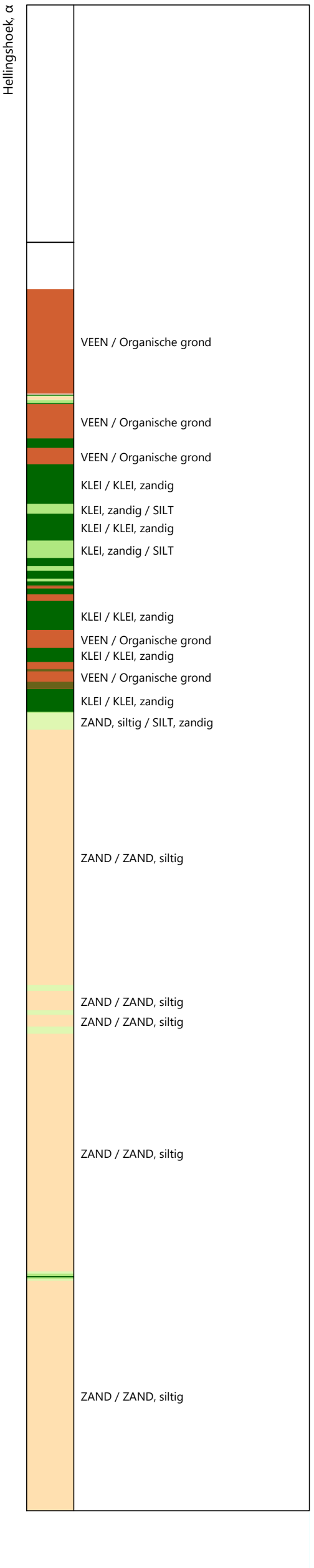

Coördinatenstelsel:	Referentie:	Uitgevoerd:	Processed:
RD	NAP	SBT/FKO	RMZ
X: 111157.1 m	MV = NAP -2.04 m	d.d. 15-aug-2024	d.d. 19-aug-2024
Y: 445906.9 m			

Sondering volgens ISO 22476-1:2012
Toepassingsklasse 2. Test type TE2
Conus: CP15-CF75PB1SN2 s/n: 1701-2648
Conustype: A_c = 1510 mm² ; A_s = 19895 mm²

SONDERING MET PLAATSELIJK KLEEFMETING

TENNET EU-300 TRACE BEVERWIJK - KRIMPEN

Opdracht 2423-243299
Sondering KIJ-DIM380 035_001

2423-243299
KIJ-DIM380 035_001 - 1

GeoVisual 4.3.2 / 01_QcFSClass-R3 / 2024-08-19 11:06:01

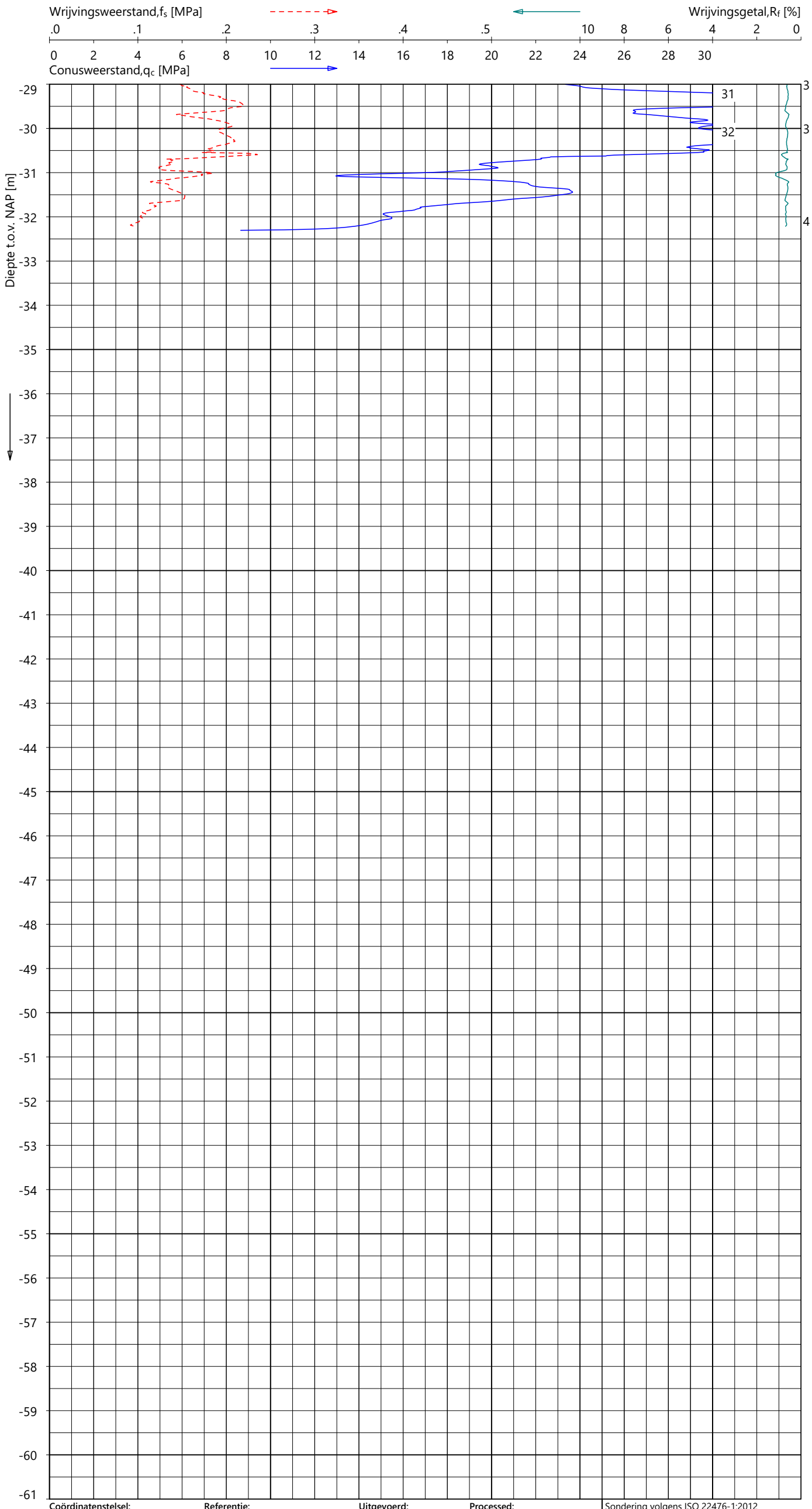

Indicatieve bodembeschrijving

Automatisch gegenereerd uit data van de sondering, geldig onder het grondwaterpeil (Robertson 1990, NL corr.)

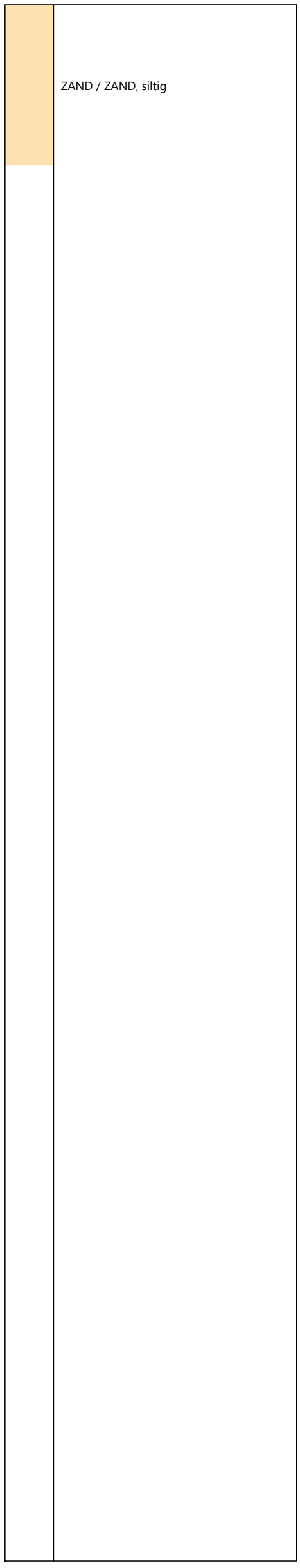

Coördinatenstelsel:	**Referentie:**	**Uitgevoerd:**	**Processed:**	
RD	NAP	SBT/FKO	RMZ	Sondering volgens ISO 22476-1:2012
X: 111157.1 m	MV = NAP -2.04 m	d.d. 15-aug-2024	d.d. 19-aug-2024	Toepassingsklasse 2. Test type TE2
Y: 445906.9 m				Conus: CP15-CF75PB1SN2 s/n: 1701-2648
				Conustype: A_c = 1510 mm^2 ; A_s = 19895 mm^2

SONDERING MET PLAATSELIJK KLEEFMETING

TENNET EU-300 TRACE BEVERWIJK - KRIMPEN

Opdracht **2423-243299**
Sondering **KIJ-DIM380 035_001**

2423-243299
KIJ-DIM380 035_001 - 2

GeoVisual 4.3.2 / 02_QcU2BqClass-R3 / 2024-08-19 11:08:25

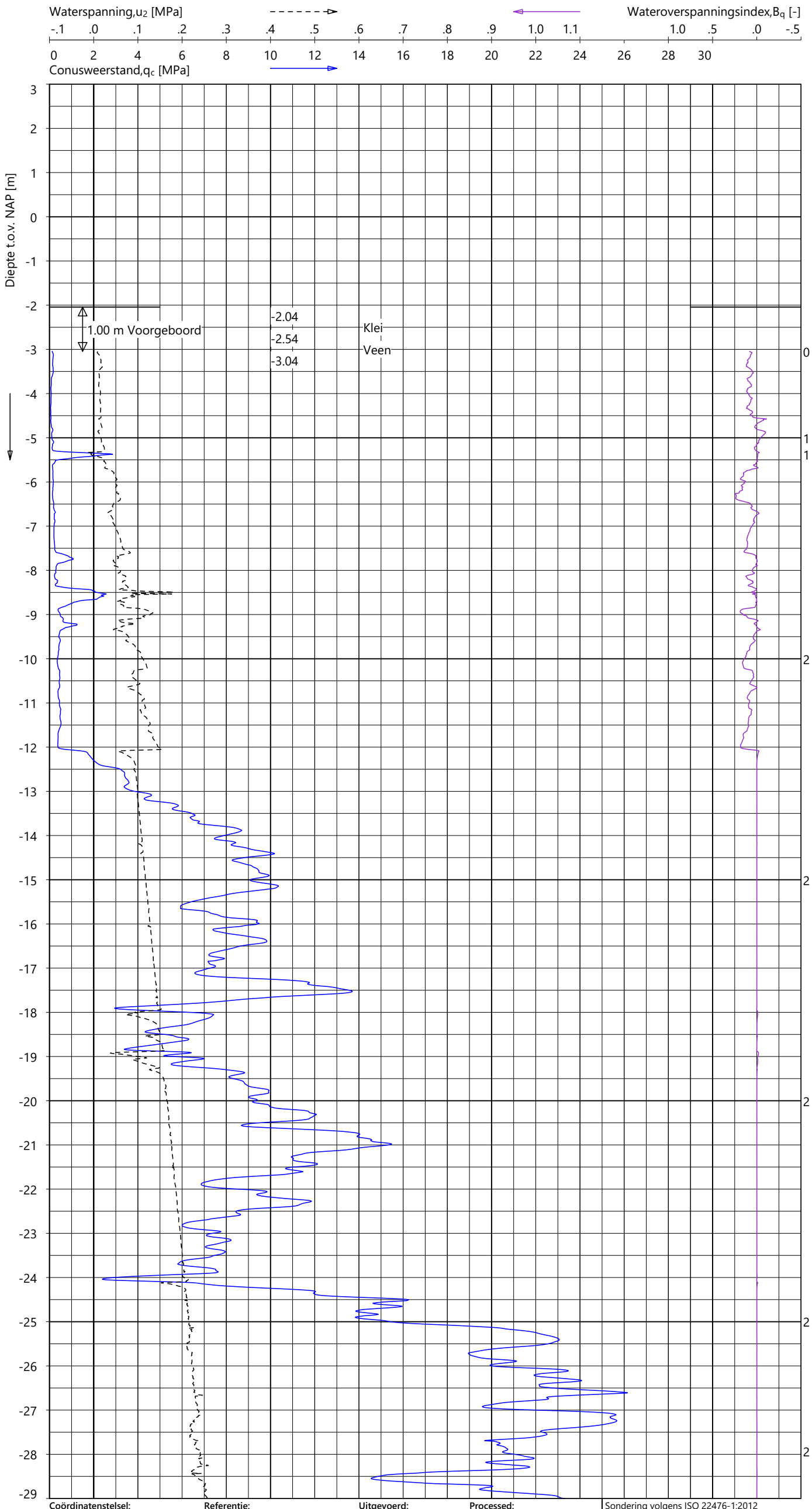

Indicatieve bodembeschrijving

Automatisch gegenereerd uit data van de sondering, geldig onder het grondwaterpeil (Robertson 1990, NL corr.)

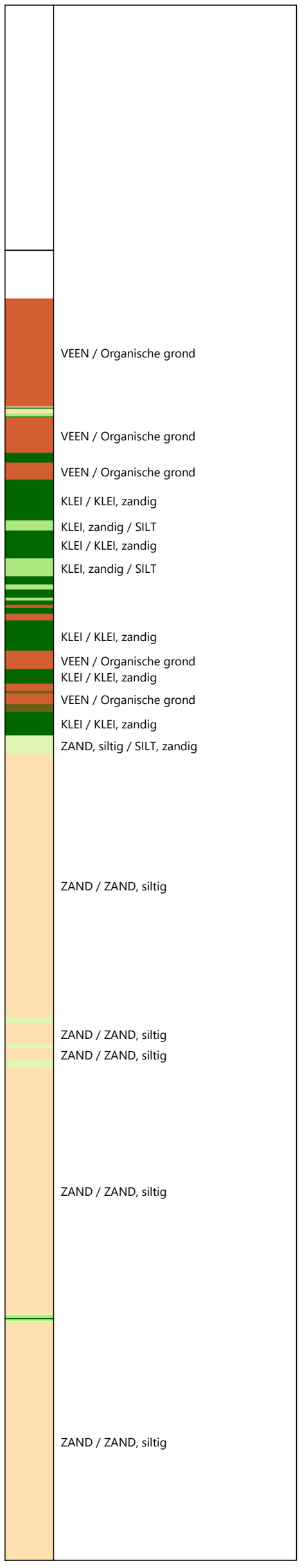

Coördinatenstelsel:	Referentie:	Uitgevoerd:	Processed:
RD	NAP	SBT/FKO	RMZ
X: 111157.1 m	MV = NAP -2.04 m	d.d. 15-aug-2024	d.d. 19-aug-2024
Y: 445906.9 m			

Sondering volgens ISO 22476-1:2012
Toepassingsklasse 2. Test type TE2
Conus: CP15-CF75PB1SN2 s/n: 1701-2648
Conustype: A_c = 1510 mm² ; A_s = 19895 mm²

SONDERING MET WATERSPANNINGSMETING

TENNET EU-300 TRACE BEVERWIJK - KRIMPEN

Opdracht 2423-243299
Sondering KIJ-DIM380 035_001

2423-243299
KIJ-DIM380 035_001 - 1

GeoVisual 4.3.2 / 02_QcU2BqClass-R3 / 2024-08-19 11:08:25

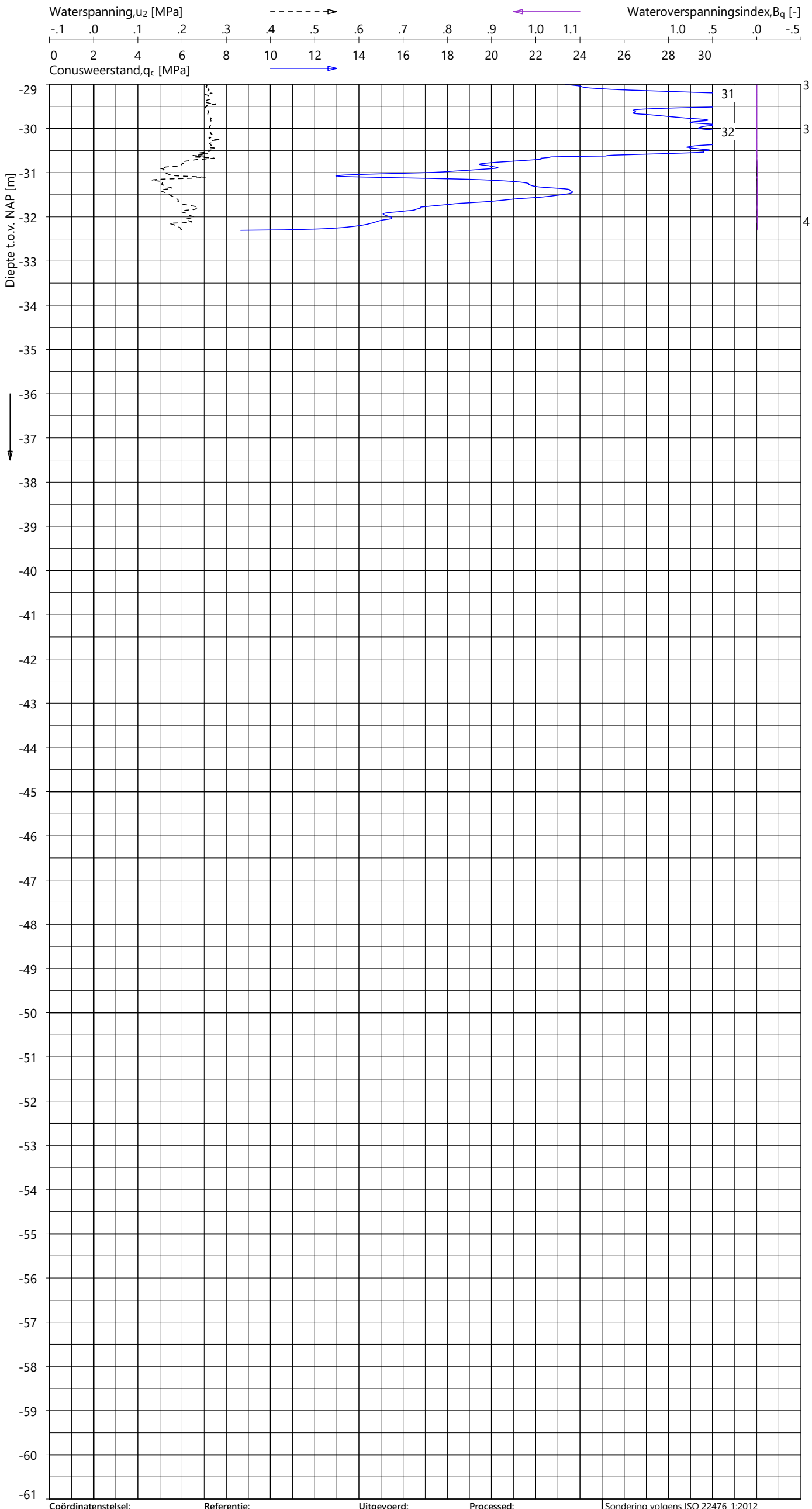

Indicatieve bodembeschrijving

Automatisch gegenereerd uit data van de sondering, geldig onder het grondwaterpeil (Robertson 1990, NL corr.)

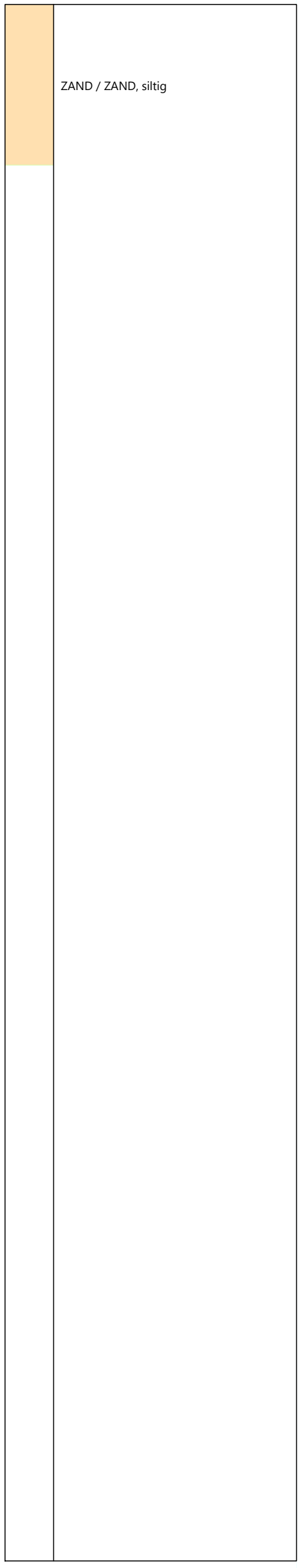

Coördinatenstelsel:	Referentie:	Uitgevoerd:	Processed:	
RD	NAP	SBT/FKO	RMZ	Sondering volgens ISO 22476-1:2012
X: 111157.1 m	MV = NAP -2.04 m	d.d. 15-aug-2024	d.d. 19-aug-2024	Toepassingsklasse 2. Test type TE2
Y: 445906.9 m				Conus: CP15-CF75PB1SN2 s/n: 1701-2648
				Conustype: A_c = 1510 mm² ; A_s = 19895 mm²

SONDERING MET WATERSPANNINGSMETING

TENNET EU-300 TRACE BEVERWIJK - KRIMPEN

Opdracht **2423-243299**
Sondering **KIJ-DIM380 035_001**

2423-243299
KIJ-DIM380 035_001 - 2

GeoVisual 4.3.2 / 01_QcFSClass-R3 / 2024-08-19 11:06:01

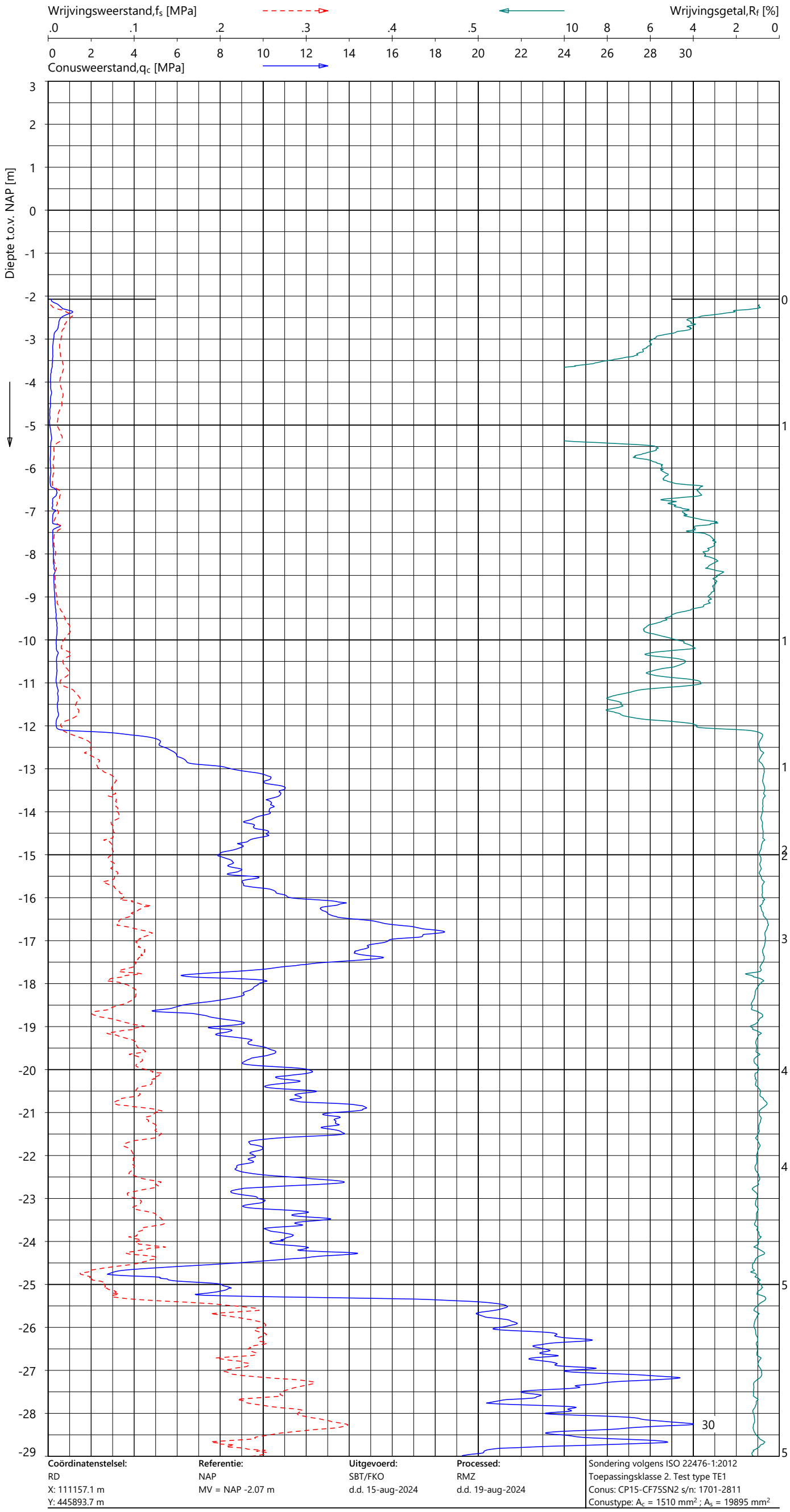

Indicatieve bodembeschrijving

Automatisch gegenereerd uit data van de sondering, geldig onder het grondwaterpeil (Robertson 1990, NL corr.)

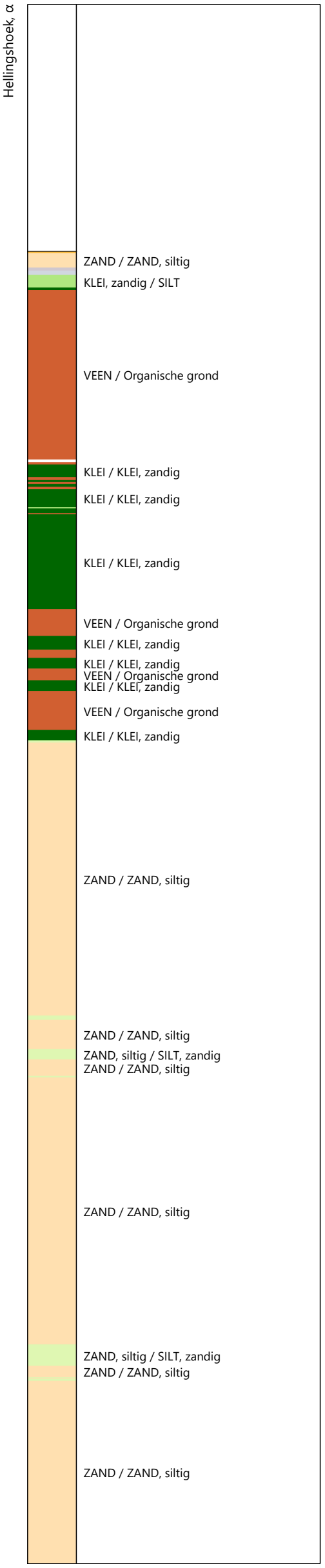

Coördinatenstelsel:	Referentie:	Uitgevoerd:	Processed:
RD	NAP	SBT/FKO	RMZ
X: 111157.1 m	MV = NAP -2.07 m	d.d. 15-aug-2024	d.d. 19-aug-2024
Y: 445893.7 m			

Sondering volgens ISO 22476-1:2012
Toepassingsklasse 2. Test type TE1
Conus: CP15-CF75SN2 s/n: 1701-2811
Conustype: A_c = 1510 mm² ; A_s = 19895 mm²

SONDERING MET PLAATSELIJK KLEEFMETING

TENNET EU-300 TRACE BEVERWIJK - KRIMPEN

Opdracht 2423-243299
Sondering KIJ-DIM380 035_002

2423-243299
KIJ-DIM380 035_002 - 1

GeoVisual 4.3.2 / 01_QcFSClass-R3 / 2024-08-19 11:06:01

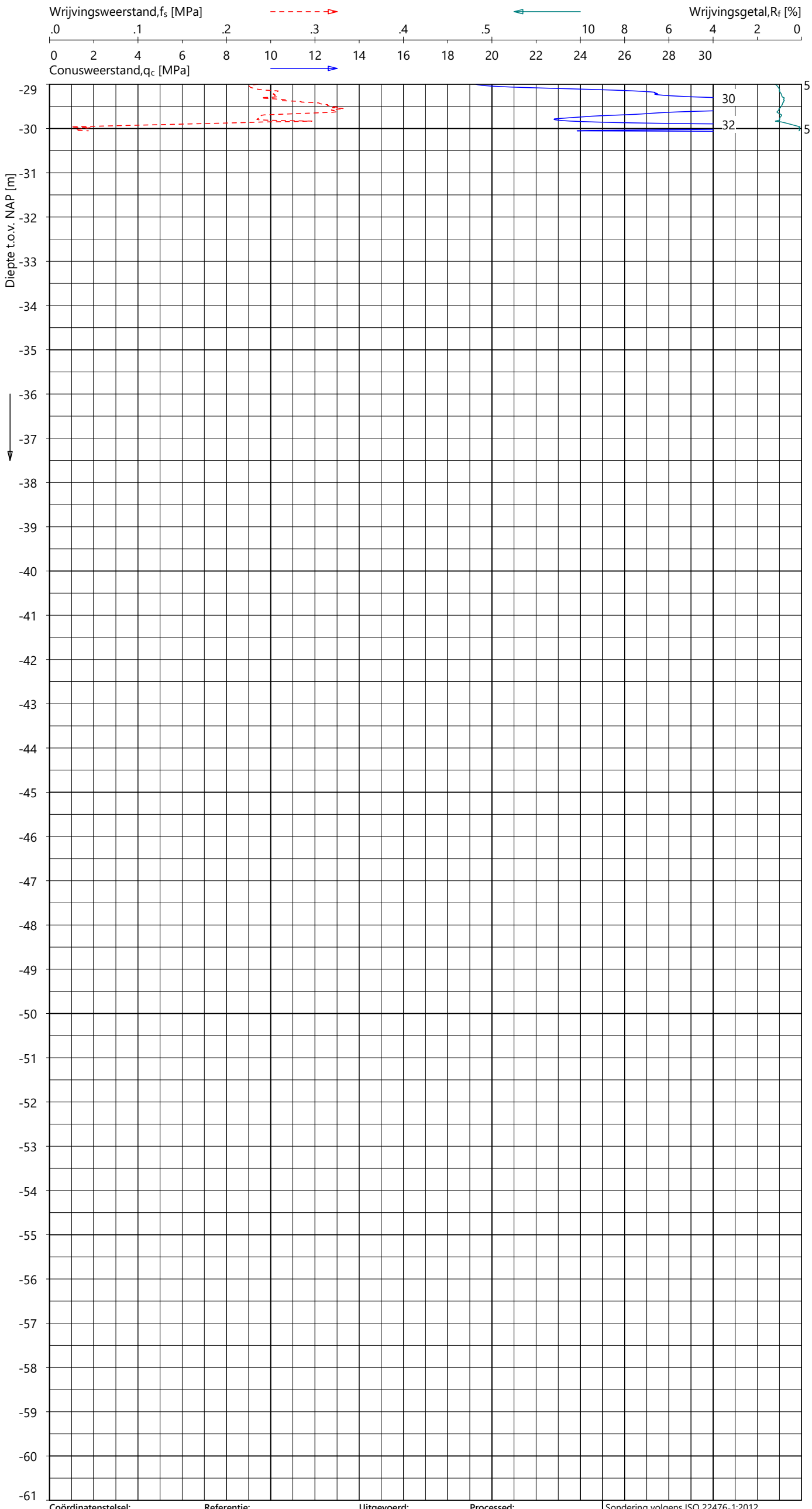

Indicatieve bodembeschrijving

Automatisch gegenereerd uit data van de sondering, geldig onder het grondwaterpeil (Robertson 1990, NL corr.)

ZAND / ZAND, siltig

Coördinatenstelsel:	Referentie:	Uitgevoerd:	Processed:	
RD	NAP	SBT/FKO	RMZ	Sondering volgens ISO 22476-1:2012
X: 111157.1 m	MV = NAP -2.07 m	d.d. 15-aug-2024	d.d. 19-aug-2024	Toepassingsklasse 2. Test type TE1
Y: 445893.7 m				Conus: CP15-CF75SN2 s/n: 1701-2811
				Conustype: A_c = 1510 mm^2 ; A_s = 19895 mm^2

SONDERING MET PLAATSELIJK KLEEFMETING

TENNET EU-300 TRACE BEVERWIJK - KRIMPEN

Opdracht 2423-243299
Sondering KIJ-DIM380 035_002

2423-243299
KIJ-DIM380 035_002 - 2

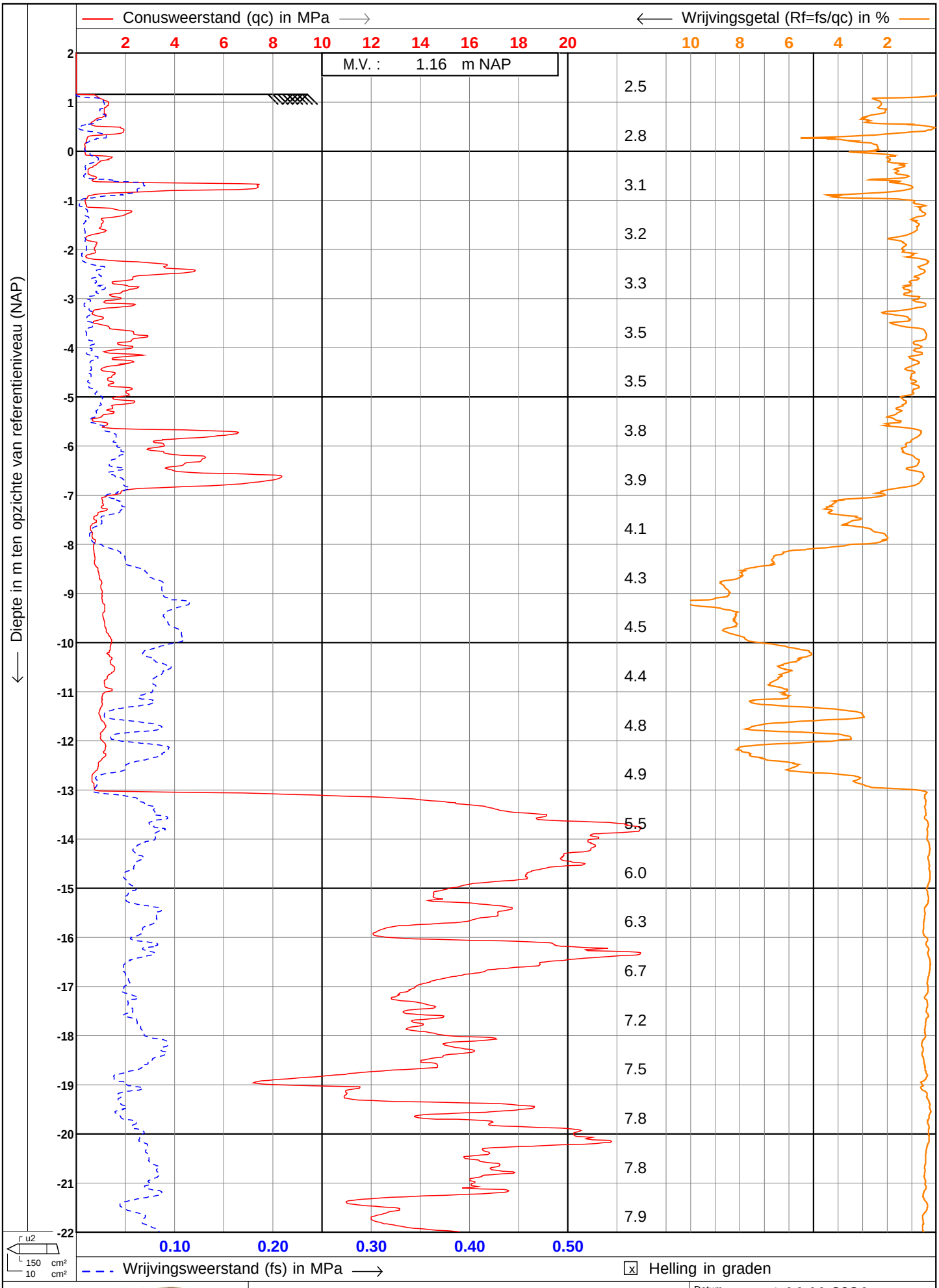

Test according ISO 22476-1

Project	:	KIJ-DIM380 036_001
Lokatie	:	Krimpen a/d IJssel - Beverwijk
Positie	:	111382.93, 446166.95 RD

Datum	:	14-11-2024
Conusnr.	:	DP10CFPTXY.60592
Projectnr.	:	KIJ-DIM380 036_001
Sondeernr.	:	036_001

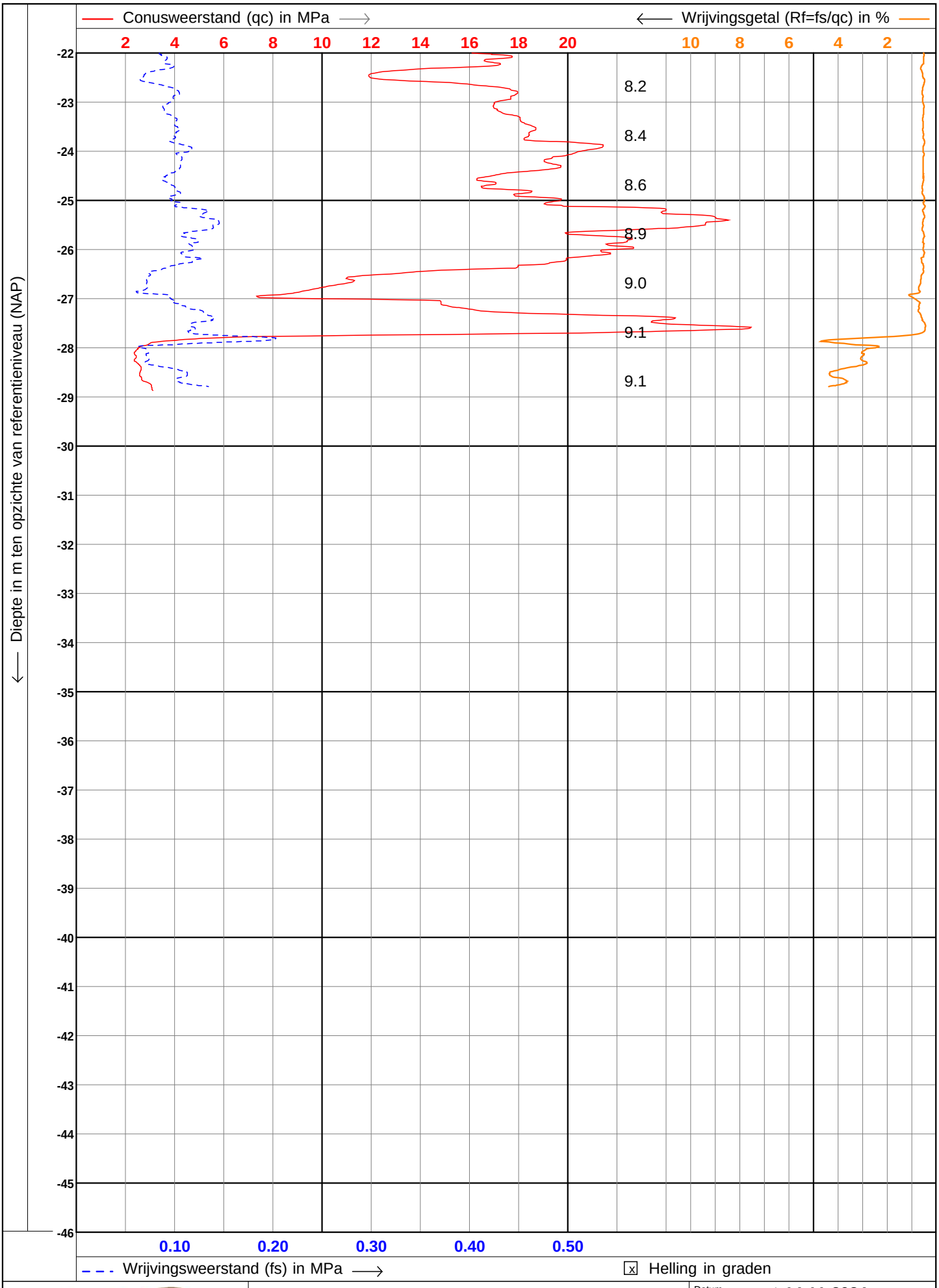

Test according ISO 22476-1

Project	:	**KIJ-DIM380 036_001**
Lokatie	:	**Krimpen a/d IJssel - Beverwijk**
Positie	:	**111382.93, 446166.95 RD**

Datum	:	**14-11-2024**
Conusnr.	:	**DP10CFPTXY.60592**
Projectnr.	:	**KIJ-DIM380 036_001**
Sondeernr.	:	**036_001** **2/2**

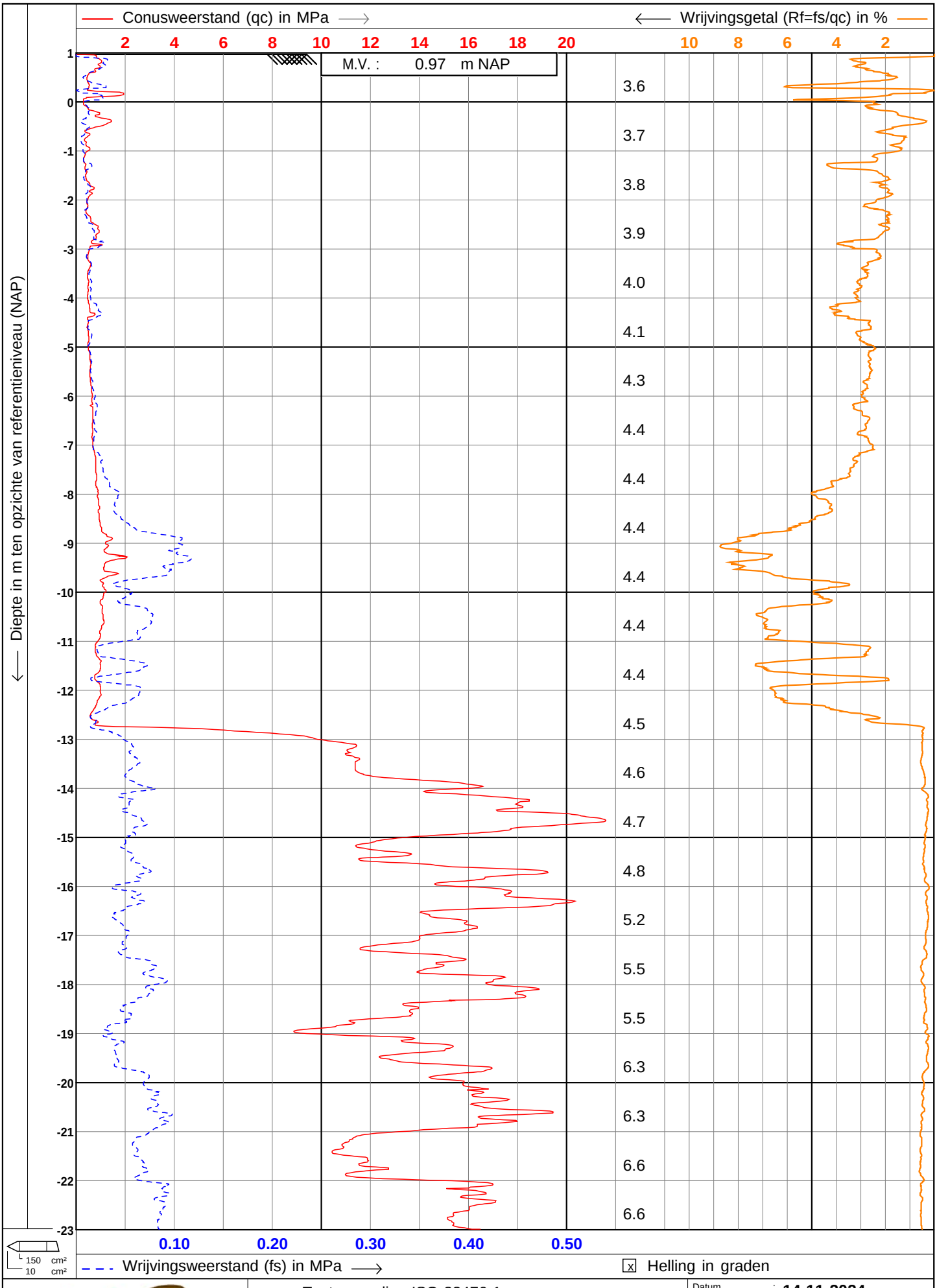

Test according ISO 22476-1

Project	:	KIJ-DIM380 036_002
Lokatie	:	Krimpen a/d IJssel - Beverwijk
Positie	:	111388.14, 446151.07 RD
Datum	:	14-11-2024
Conusnr.	:	DP10CFPTXY.60592
Projectnr.	:	KIJ-DIM380 036_002
Sondeernr.	:	036_002

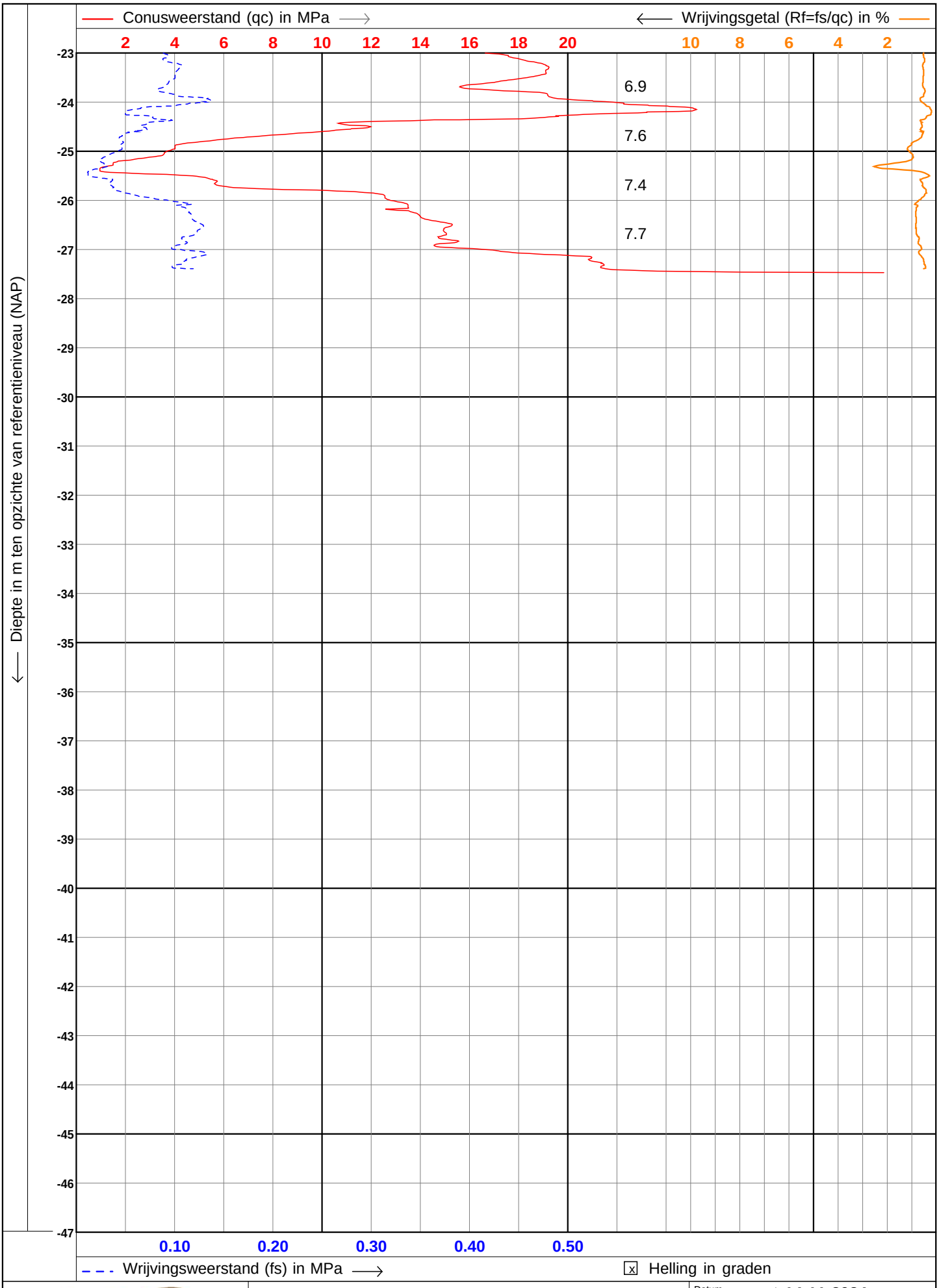

Test according ISO 22476-1

Project	:	**KIJ-DIM380 036_002**
Lokatie	:	**Krimpen a/d IJssel - Beverwijk**
Positie	:	**111388.14, 446151.07 RD**

Datum	:	**14-11-2024**
Conusnr.	:	**DP10CFPTXY.60592**
Projectnr.	:	**KIJ-DIM380 036_002**
Sondeernr.	:	**036_002** **2/2**

GeoVisual 4.3.2 / 01_QcFSClass-R3 / 2024-08-09 11:55:57

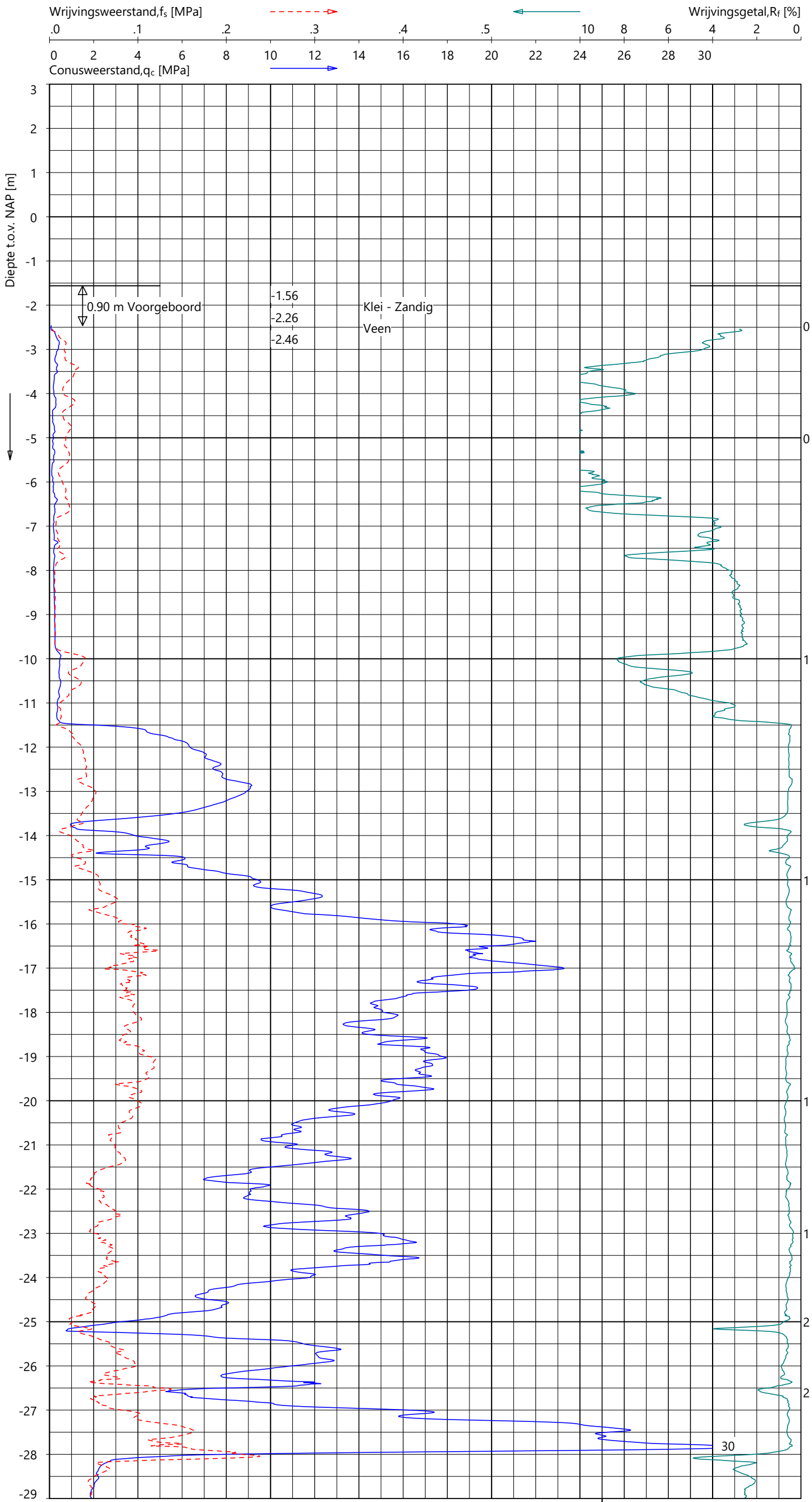

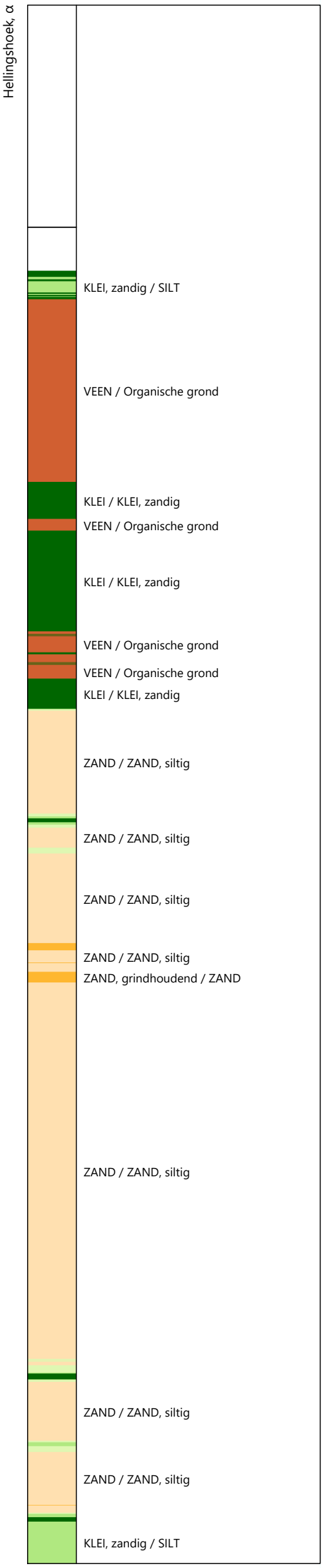

Indicatieve bodembeschrijving

Automatisch gegenereerd uit data van de sondering, geldig onder het grondwaterpeil (Robertson 1990, NL corr.)

Coördinatenstelsel:	Referentie:	Uitgevoerd:	Processed:
RD	NAP	RNB	LM
X: 111879.2 m	MV = NAP -1.56 m	d.d. 01-aug-2024	d.d. 09-aug-2024
Y: 446532.9 m			

Sondering volgens ISO 22476-1:2012
Toepassingsklasse 2. Test type TE2
Conus: CP15-CF75PB1SN2 s/n: 1701-2683
Conustype: A_c = 1510 mm^2 ; A_s = 19895 mm^2

SONDERING MET PLAATSELIJK KLEEFMETING

TENNET EU-300 TRACE BEVERWIJK - KRIMPEN

Opdracht 2423-243299
Sondering KIJ-DIM380 038_001

2423-243299
KIJ-DIM380 038_001 - 1

GeoVisual 4.3.2 / 01_QcFSClass-R3 / 2024-08-09 11:55:57

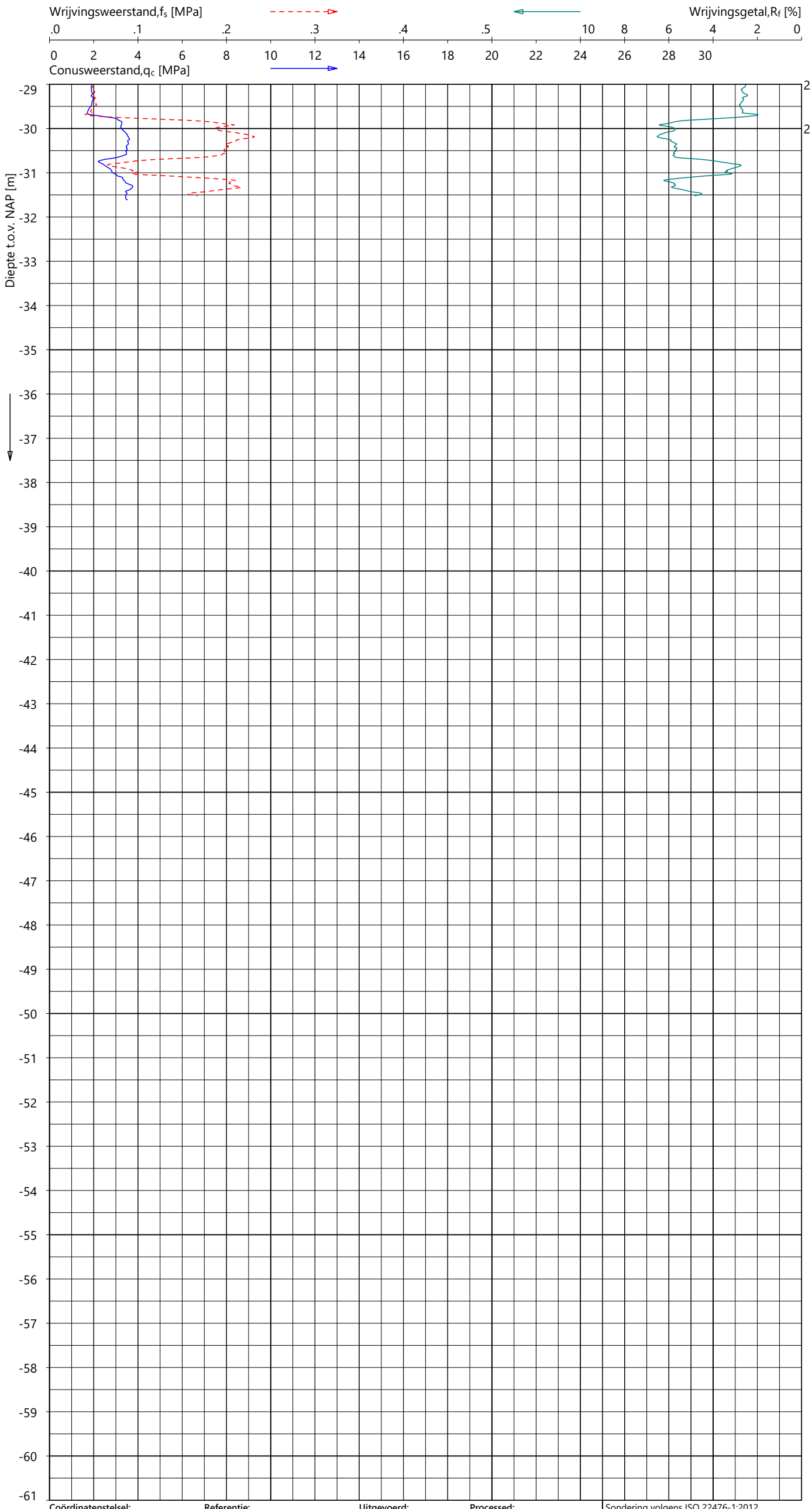

Indicatieve bodembeschrijving

Automatisch gegenereerd uit data van de sondering, geldig onder het grondwaterpeil (Robertson 1990, NL corr.)

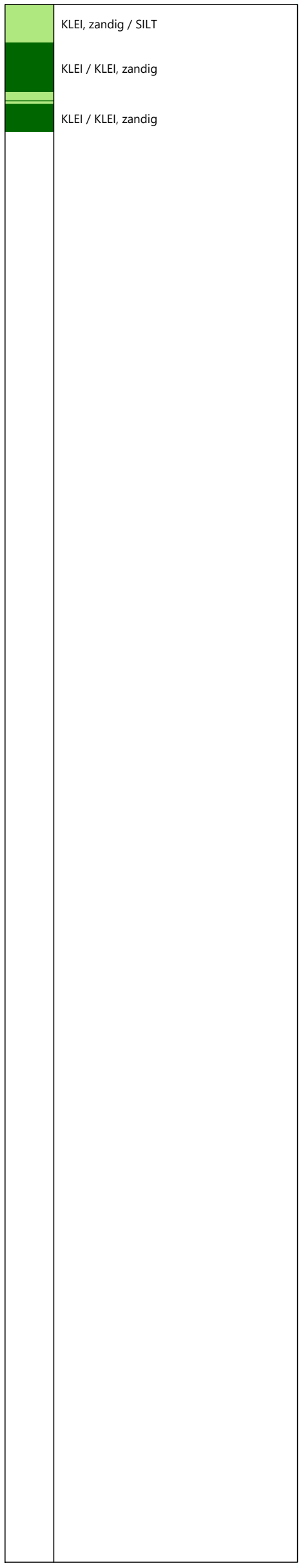

Coördinatenstelsel:	Referentie:	Uitgevoerd:	Processed:	
RD	NAP	RNB	LM	Sondering volgens ISO 22476-1:2012
X: 111879.2 m	MV = NAP -1.56 m	d.d. 01-aug-2024	d.d. 09-aug-2024	Toepassingsklasse 2. Test type TE2
Y: 446532.9 m				Conus: CP15-CF75PB1SN2 s/n: 1701-2683
				Conustype: A_c = 1510 mm^2 ; A_s = 19895 mm^2

SONDERING MET PLAATSELIJK KLEEFMETING

TENNET EU-300 TRACE BEVERWIJK - KRIMPEN

Opdracht **2423-243299**
Sondering **KIJ-DIM380 038_001**

2423-243299
KIJ-DIM380 038_001 - 2

GeoVisual 4.3.2 / 02_QcU2BqClass-R3 / 2024-08-09 12:00:59

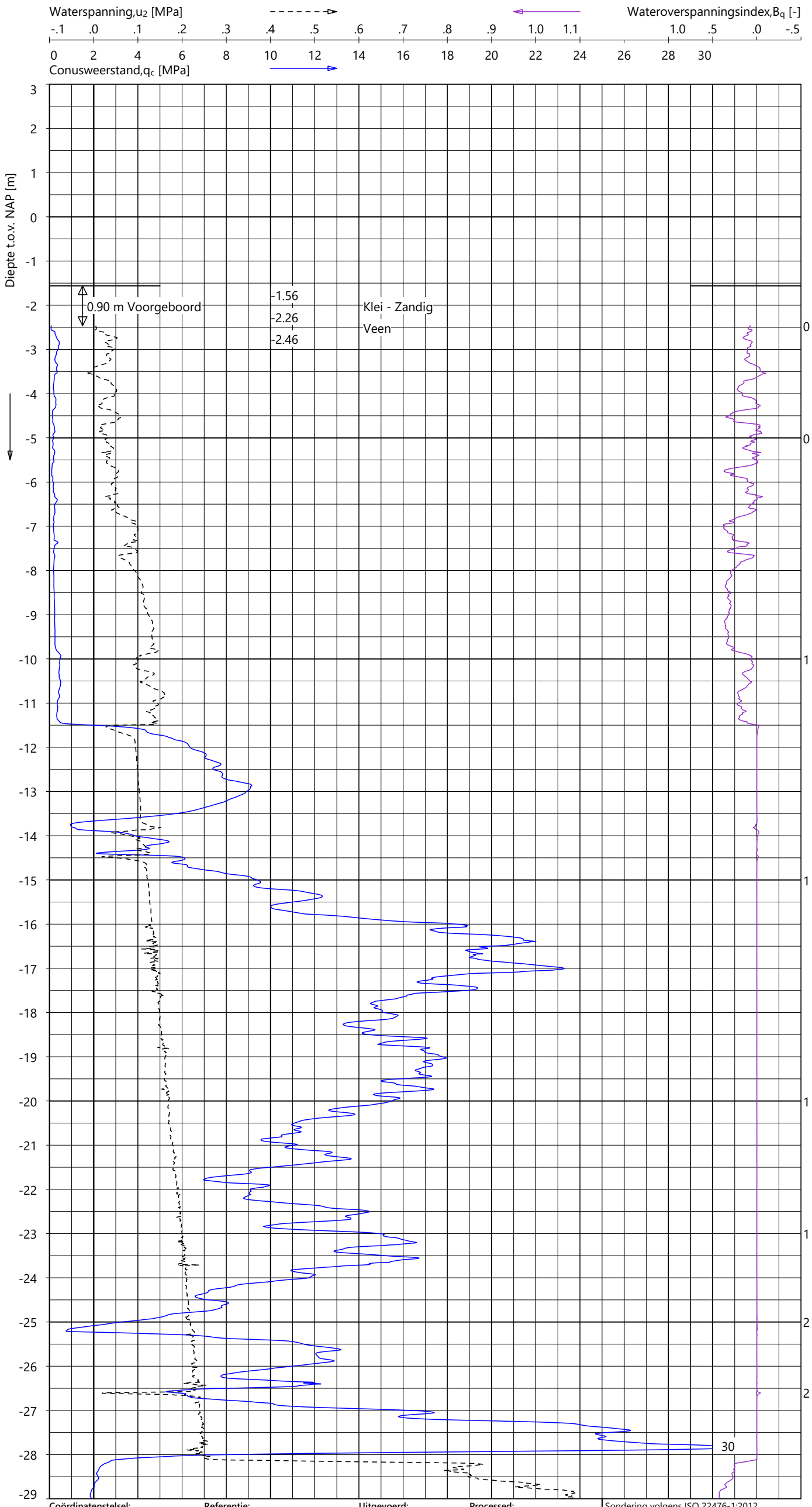

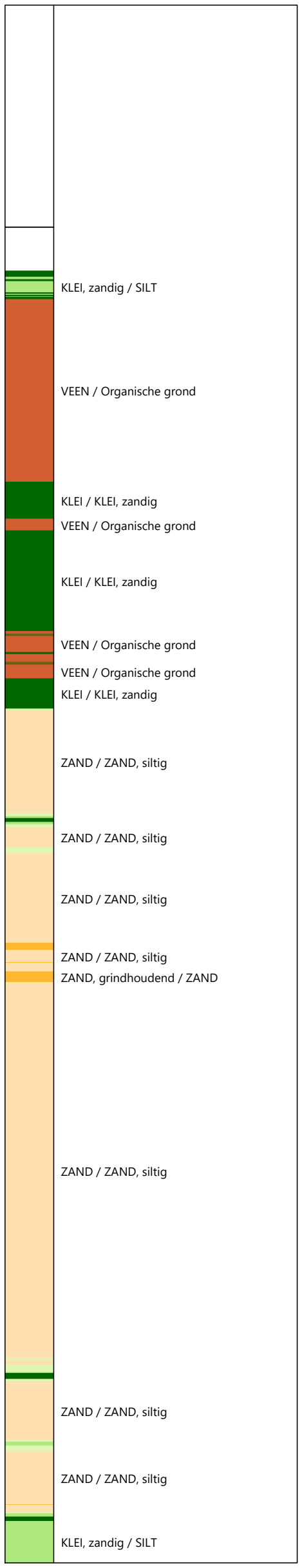

Indicatieve bodembeschrijving

Automatisch gegenereerd uit data van de sondering, geldig onder het grondwaterpeil (Robertson 1990, NL corr.)

Coördinatenstelsel:	Referentie:	Uitgevoerd:	Processed:
RD	NAP	RNB	LM
X: 111879.2 m	MV = NAP -1.56 m	d.d. 01-aug-2024	d.d. 09-aug-2024
Y: 446532.9 m			

Sondering volgens ISO 22476-1:2012
Toepassingsklasse 2. Test type TE2
Conus: CP15-CF75PB1SN2 s/n: 1701-2683
Conustype: A_c = 1510 mm² ; A_s = 19895 mm²

SONDERING MET WATERSPANNINGSMETING

TENNET EU-300 TRACE BEVERWIJK - KRIMPEN

Opdracht 2423-243299
Sondering KIJ-DIM380 038_001

2423-243299
KIJ-DIM380 038_001 - 1

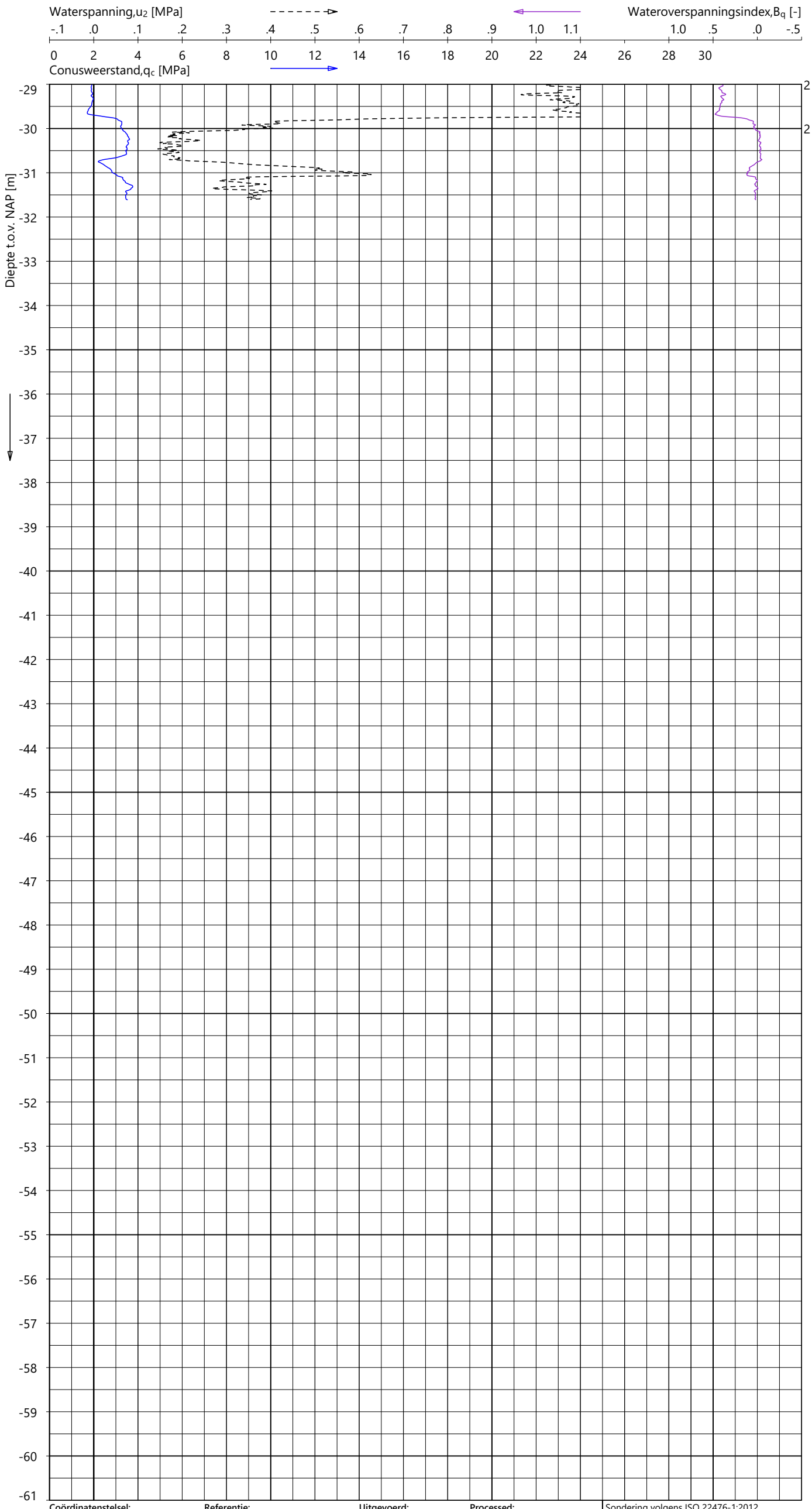

Indicatieve bodembeschrijving

Automatisch gegenereerd uit data van de sondering, geldig onder het grondwaterpeil (Robertson 1990, NL corr.)

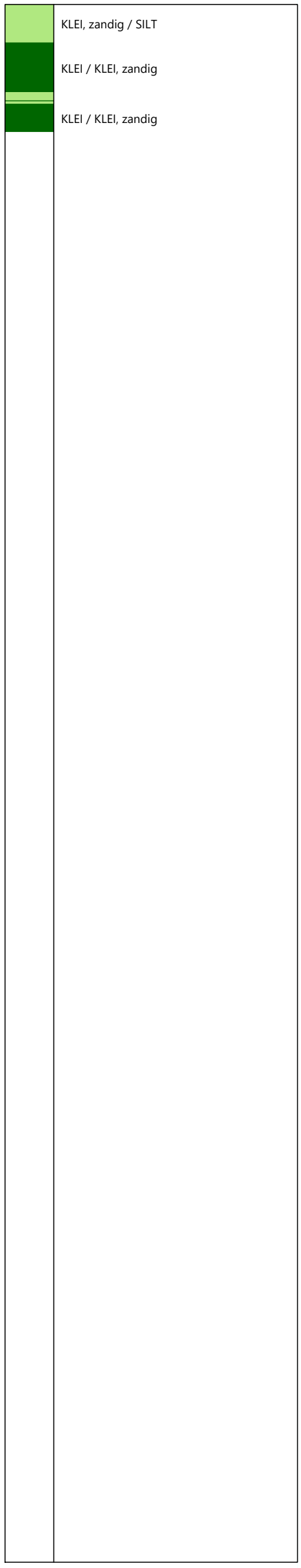

Coördinatenstelsel:	Referentie:	Uitgevoerd:	Processed:	
RD	NAP	RNB	LM	Sondering volgens ISO 22476-1:2012
X: 111879.2 m	MV = NAP -1.56 m	d.d. 01-aug-2024	d.d. 09-aug-2024	Toepassingsklasse 2. Test type TE2
Y: 446532.9 m				Conus: CP15-CF75PB1SN2 s/n: 1701-2683
				Conustype: A_c = 1510 mm² ; A_s = 19895 mm²

SONDERING MET WATERSPANNINGSMETING

TENNET EU-300 TRACE BEVERWIJK - KRIMPEN

Opdracht 2423-243299
Sondering KIJ-DIM380 038_001

GeoVisual 4.3.2 / 01_QcFSClass-R3 / 2024-08-09 11:54:23

2423-243299

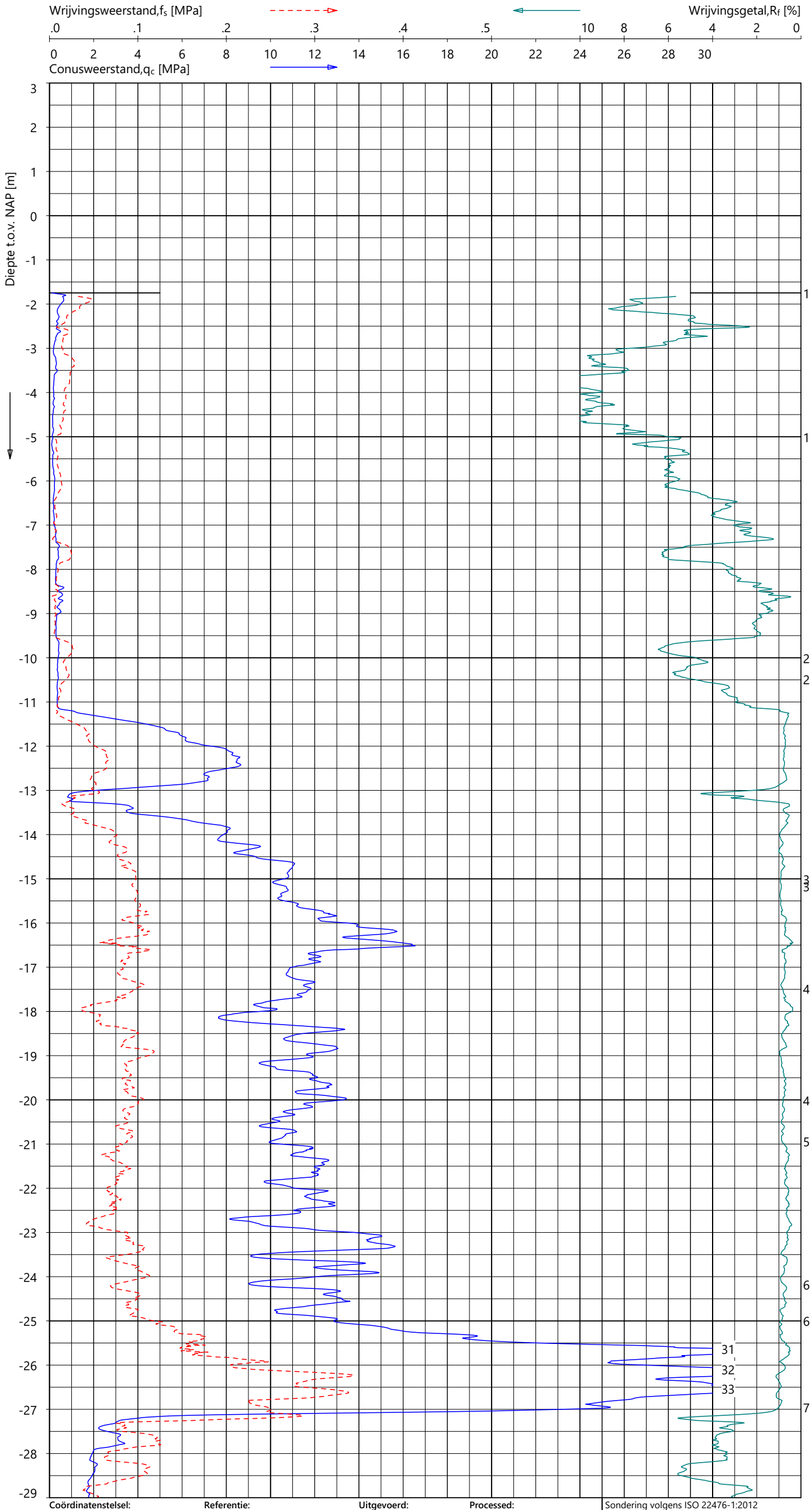

Indicatieve bodembeschrijving

Automatisch gegenereerd uit data van de sondering, geldig onder het grondwaterpeil (Robertson 1990, NL corr.)

Coördinatenstelsel:	Referentie:	Uitgevoerd:	Processed:
RD	NAP	RNB	LM
X: 111876.1 m	MV = NAP -1.75 m	d.d. 01-aug-2024	d.d. 09-aug-2024
Y: 446516.2 m			

Sondering volgens ISO 22476-1:2012
Toepassingsklasse 2. Test type TE1
Conus: CP15-CF75SN2 s/n: 1701-3308
Conustype: A_c = 1510 mm² ; A_s = 19895 mm²

SONDERING MET PLAATSELIJK KLEEFMETING

TENNET EU-300 TRACE BEVERWIJK - KRIMPEN

Opdracht **2423-243299**
Sondering **KIJ-DIM380 038_002**

KIJ-DIM380 038_002 - 1

GeoVisual 4.3.2 / 01_QcFSClass-R3 / 2024-08-09 11:54:23

2423-243299

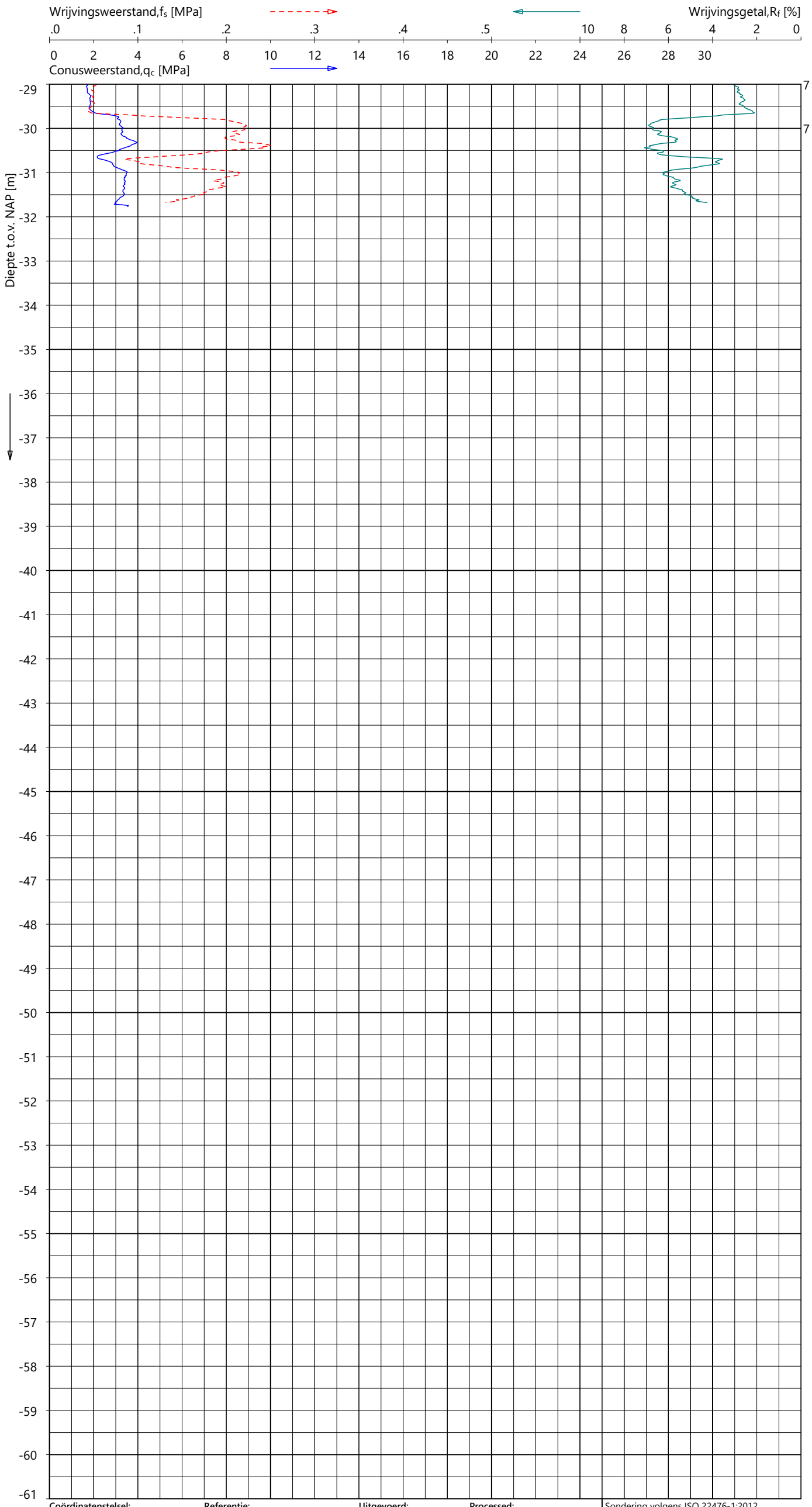

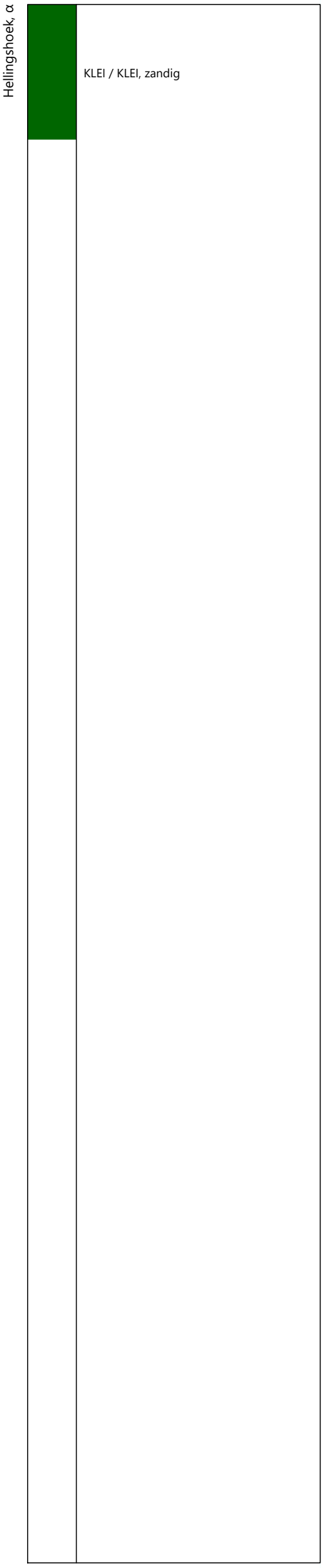

Indicatieve bodembeschrijving

Automatisch gegenereerd uit data van de sondering, geldig onder het grondwaterpeil (Robertson 1990, NL corr.)

Coördinatenstelsel:	**Referentie:**	**Uitgevoerd:**	**Processed:**
RD	NAP	RNB	LM
X: 111876.1 m	MV = NAP -1.75 m	d.d. 01-aug-2024	d.d. 09-aug-2024
Y: 446516.2 m			

Sondering volgens ISO 22476-1:2012
Toepassingsklasse 2. Test type TE1
Conus: CP15-CF75SN2 s/n: 1701-3308
Conustype: A_c = 1510 mm^2 ; A_s = 19895 mm^2

SONDERING MET PLAATSELIJK KLEEFMETING

TENNET EU-300 TRACE BEVERWIJK - KRIMPEN

Opdracht **2423-243299**
Sondering **KIJ-DIM380 038_002**

KIJ-DIM380 038_002 - 2

GeoVisual 4.3.2 / 01_QcFSClass-R3 / 2024-08-09 11:55:49

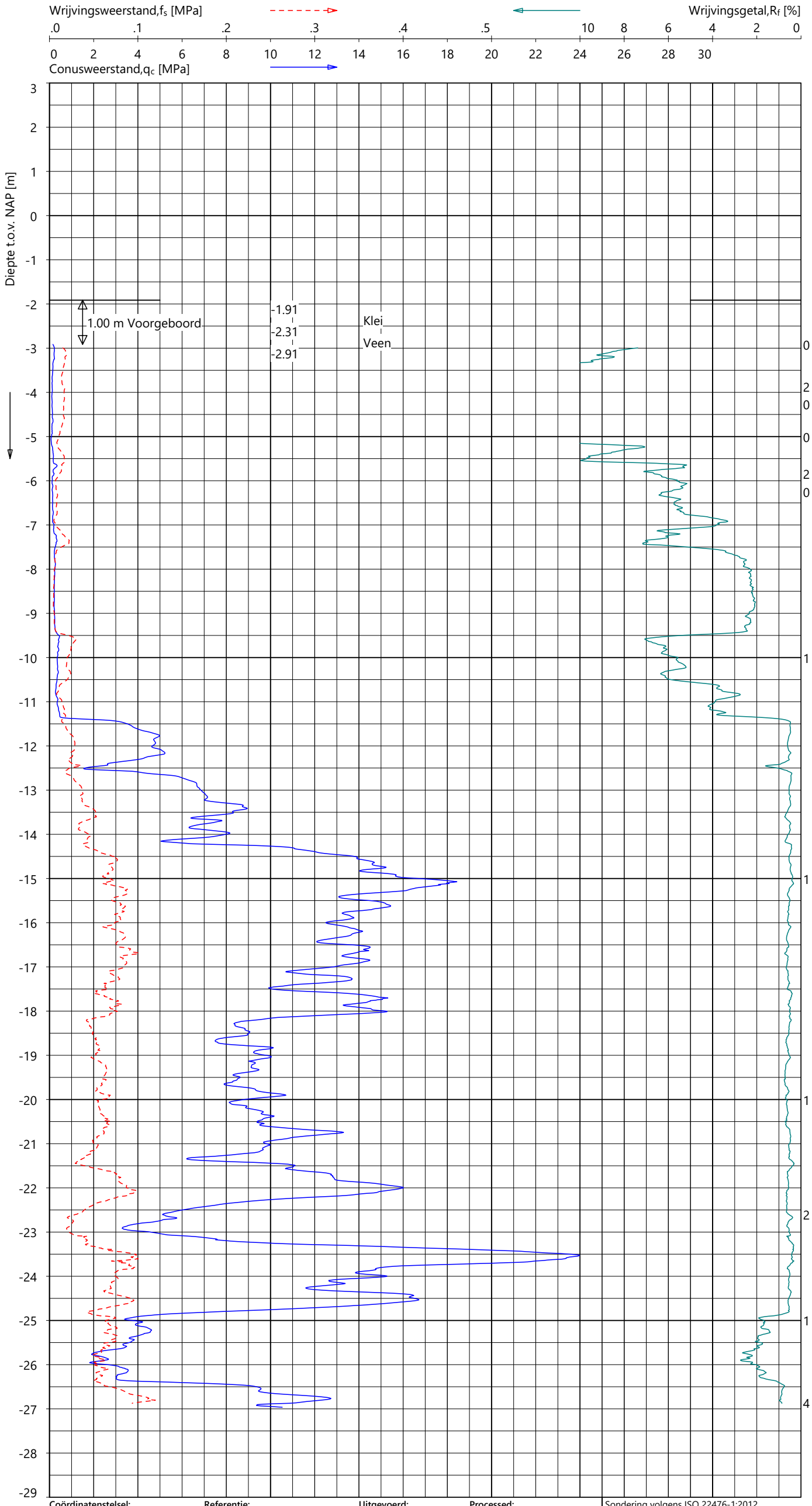

Indicatieve bodembeschrijving

Automatisch gegenereerd uit data van de sondering, geldig onder het grondwaterpeil (Robertson 1990, NL corr.)

- VEEN / Organische grond
- KLEI / KLEI, zandig
- VEEN / Organische grond
- KLEI / KLEI, zandig
- VEEN / Organische grond
- KLEI / KLEI, zandig
- ZAND / ZAND, siltig
- ZAND / ZAND, siltig
- ZAND / ZAND, siltig
- ZAND / ZAND, siltig
- ZAND, siltig / SILT, zandig
  KLEI, zandig / SILT
- ZAND / ZAND, siltig

Coördinatenstelsel:	Referentie:	Uitgevoerd:	Processed:
RD	NAP	RNB	LM
X: 112224.1 m	MV = NAP -1.91 m	d.d. 01-aug-2024	d.d. 09-aug-2024
Y: 446728.4 m			

Sondering volgens ISO 22476-1:2012
Toepassingsklasse 2. Test type TE2
Conus: CP15-CF75PB1SN2 s/n: 1701-2683
Conustype: A_c = 1510 mm² ; A_s = 19895 mm²

SONDERING MET PLAATSELIJK KLEEFMETING

TENNET EU-300 TRACE BEVERWIJK - KRIMPEN

Opdracht 2423-243299
Sondering KIJ-DIM380 039_001

2423-243299
KIJ-DIM380 039_001 - 1

GeoVisual 4.3.2 / 02_QcU2BqClass-R3 / 2024-08-09 12:00:59

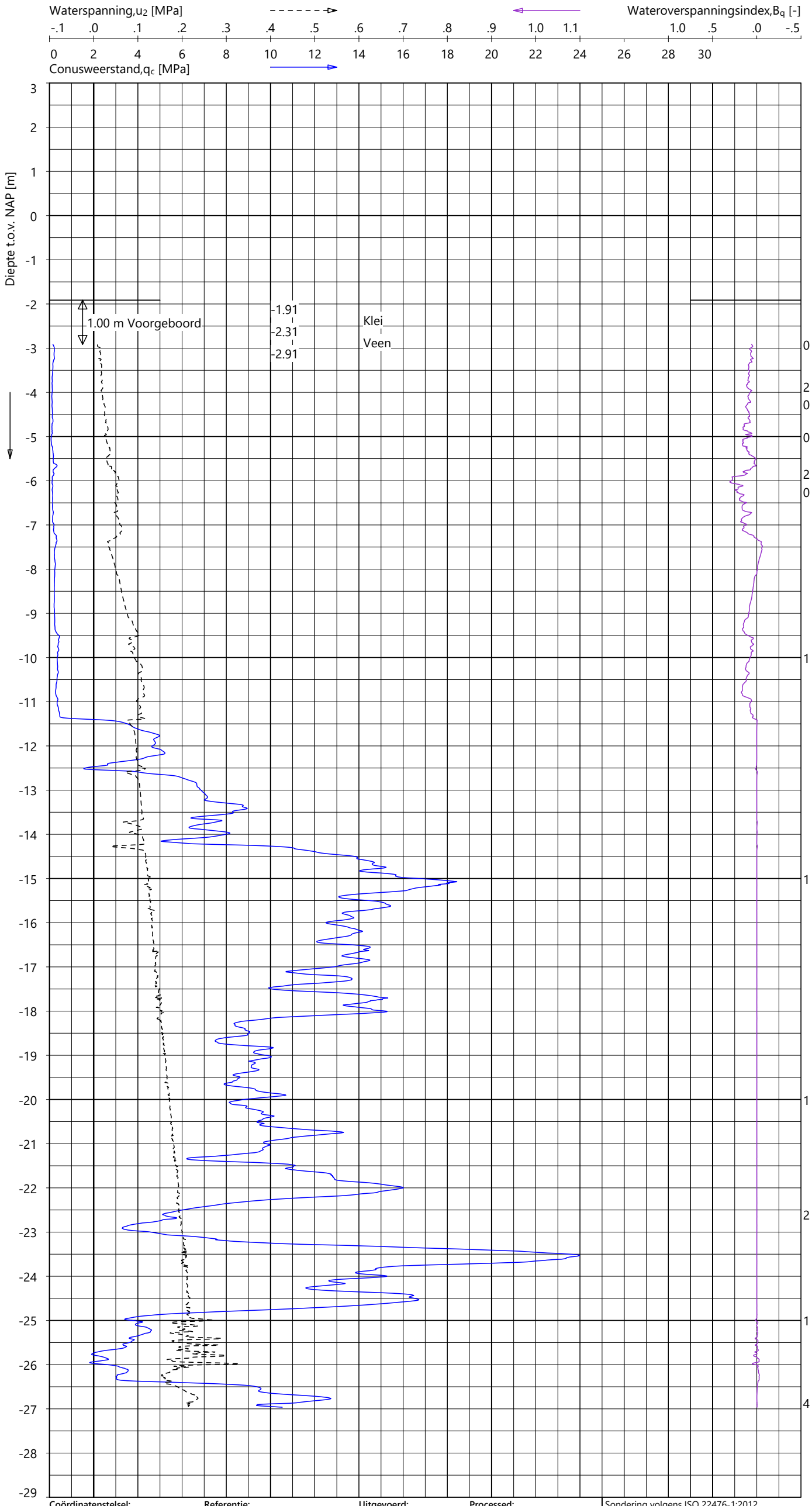

Indicatieve bodembeschrijving

Automatisch gegenereerd uit data van de sondering, geldig onder het grondwaterpeil (Robertson 1990, NL corr.)

- VEEN / Organische grond
- KLEI / KLEI, zandig
- VEEN / Organische grond
- KLEI / KLEI, zandig
- ZAND / ZAND, siltig
- ZAND / ZAND, siltig
- ZAND / ZAND, siltig
- ZAND, siltig / SILT, zandig
  KLEI, zandig / SILT
- ZAND / ZAND, siltig

Coördinatenstelsel:	Referentie:	Uitgevoerd:	Processed:
RD	NAP	RNB	LM
X: 112224.1 m	MV = NAP -1.91 m	d.d. 01-aug-2024	d.d. 09-aug-2024
Y: 446728.4 m			

Sondering volgens ISO 22476-1:2012
Toepassingsklasse 2. Test type TE2
Conus: CP15-CF75PB1SN2 s/n: 1701-2683
Conustype: A_c = 1510 mm² ; A_s = 19895 mm²

SONDERING MET WATERSPANNINGSMETING

TENNET EU-300 TRACE BEVERWIJK - KRIMPEN

Opdracht 2423-243299
Sondering KIJ-DIM380 039_001

2423-243299
KIJ-DIM380 039_001 - 1

GeoVisual 4.3.2 / 01_QcFSClass-R3 / 2024-08-09 11:54:21

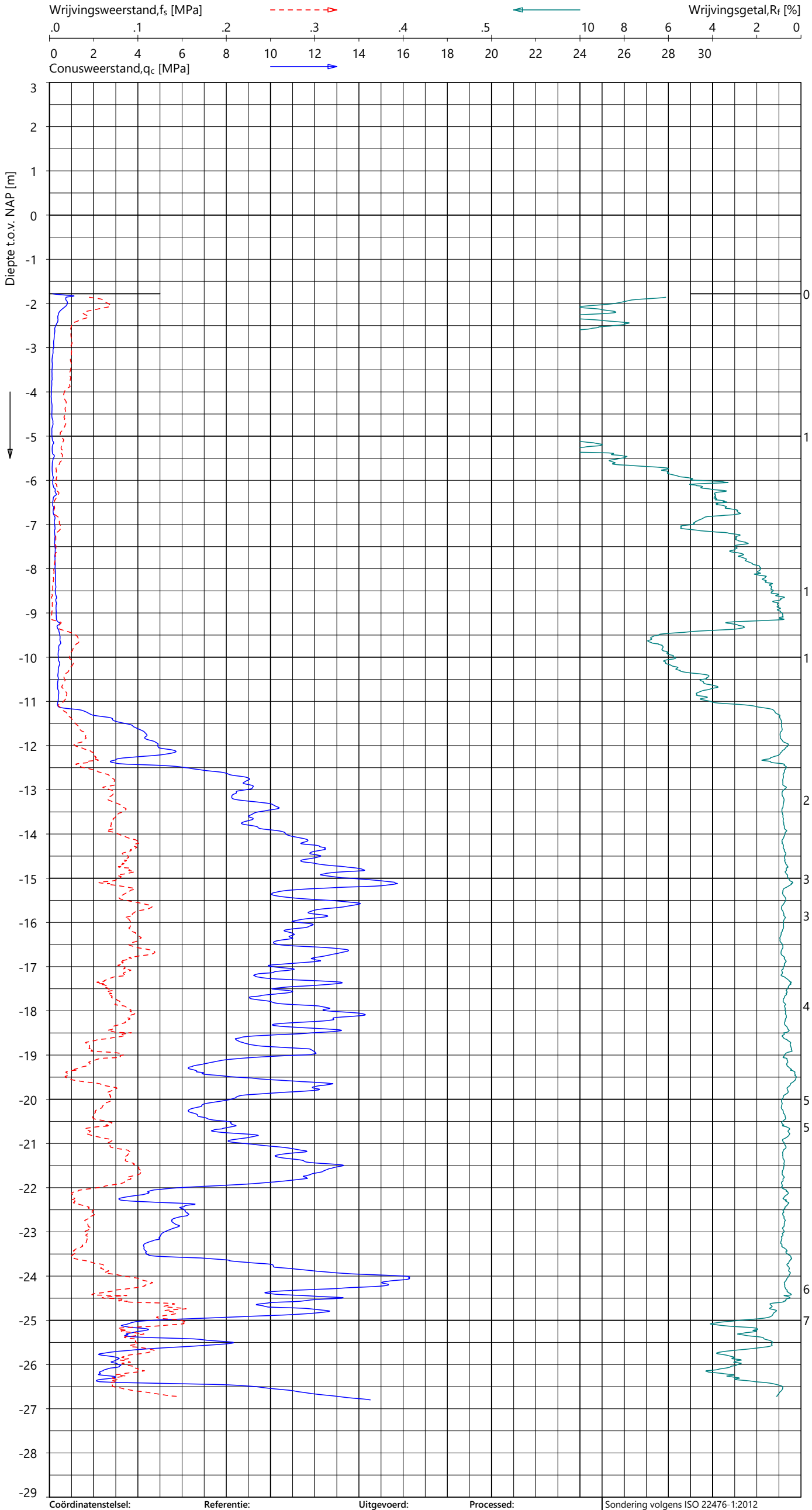

Indicatieve bodembeschrijving

Automatisch gegenereerd uit data van de sondering, geldig onder het grondwaterpeil (Robertson 1990, NL corr.)

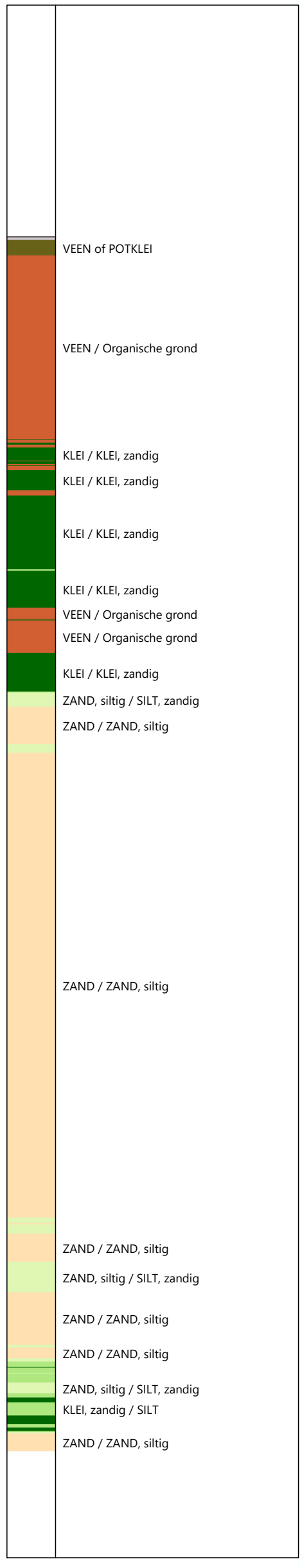

Coördinatenstelsel:	Referentie:	Uitgevoerd:	Processed:
RD	NAP	RNB	LM
X: 112221.2 m	MV = NAP -1.78 m	d.d. 01-aug-2024	d.d. 09-aug-2024
Y: 446711.6 m			

Sondering volgens ISO 22476-1:2012
Toepassingsklasse 2. Test type TE1
Conus: CP15-CF75SN2 s/n: 1701-3308
Conustype: A_c = 1510 mm^2 ; A_s = 19895 mm^2

SONDERING MET PLAATSELIJK KLEEFMETING

TENNET EU-300 TRACE BEVERWIJK - KRIMPEN

Opdracht 2423-243299
Sondering KIJ-DIM380 039_002

2423-243299
KIJ-DIM380 039_002 - 1

GeoVisual 4.4.3 / 01_QcFSClass-R3 / 2024-10-31 09:31:10

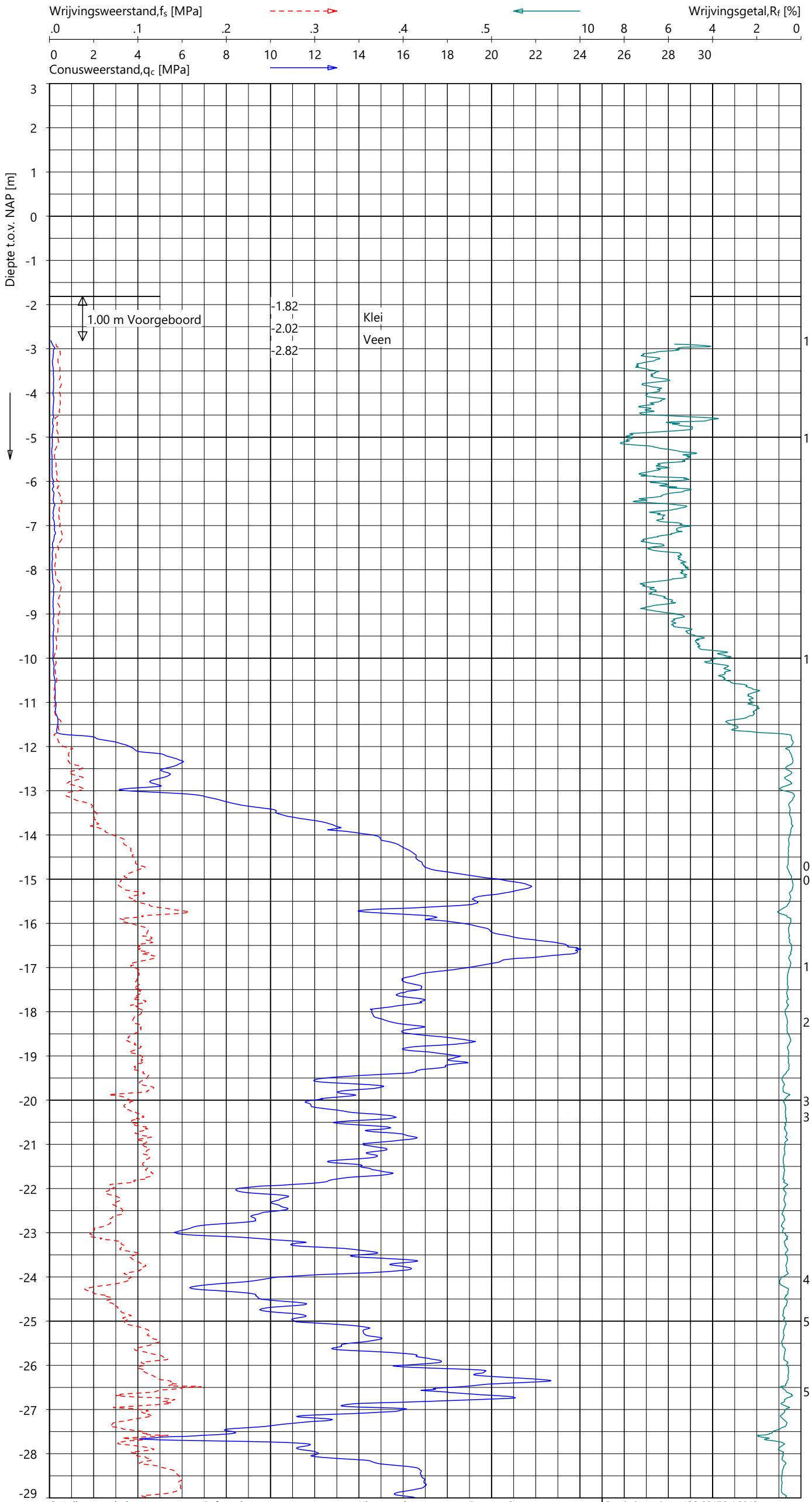

Indicatieve bodembeschrijving

Automatisch gegenereerd uit data van de sondering, geldig onder het grondwaterpeil (Robertson 1990, NL corr.)

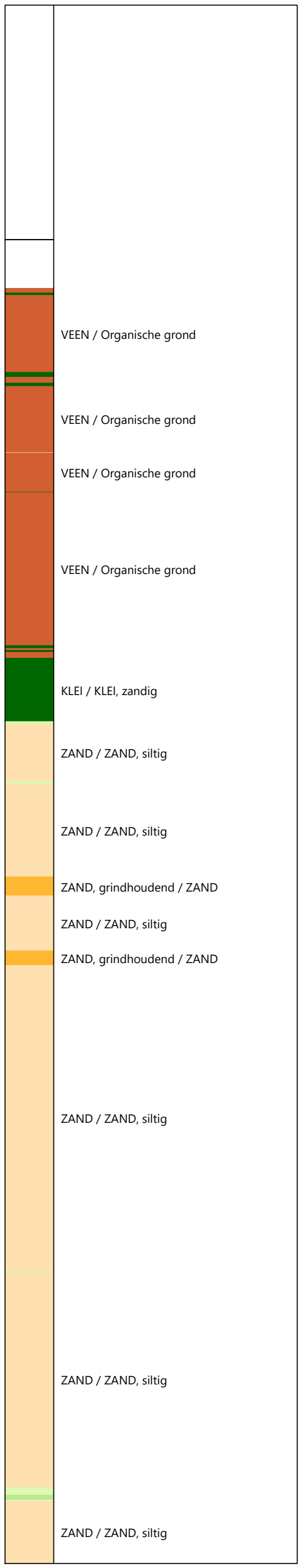

Coördinatenstelsel:	Referentie:	Uitgevoerd:	Processed:
RD	NAP	SBT	LM
X: 112557.3 m	MV = NAP -1.82 m	d.d. 25-okt-2024	d.d. 29-okt-2024
Y: 446918.7 m			

Sondering volgens ISO 22476-1:2012
Toepassingsklasse 2. Test type TE2
Conus: CP15-CF75PB1SN2 s/n: 1701-2607
Conustype: A_c = 1510 mm^2 ; A_s = 19895 mm^2

SONDERING MET PLAATSELIJK KLEEFMETING

TENNET EU-300 TRACE BEVERWIJK - KRIMPEN

Opdracht 2423-243299
Sondering KIJ-DIM380 040_001

2423-243299
KIJ-DIM380 040_001 - 1

GeoVisual 4.4.3 / 01_QcFSClass-R3 / 2024-10-31 09:31:10

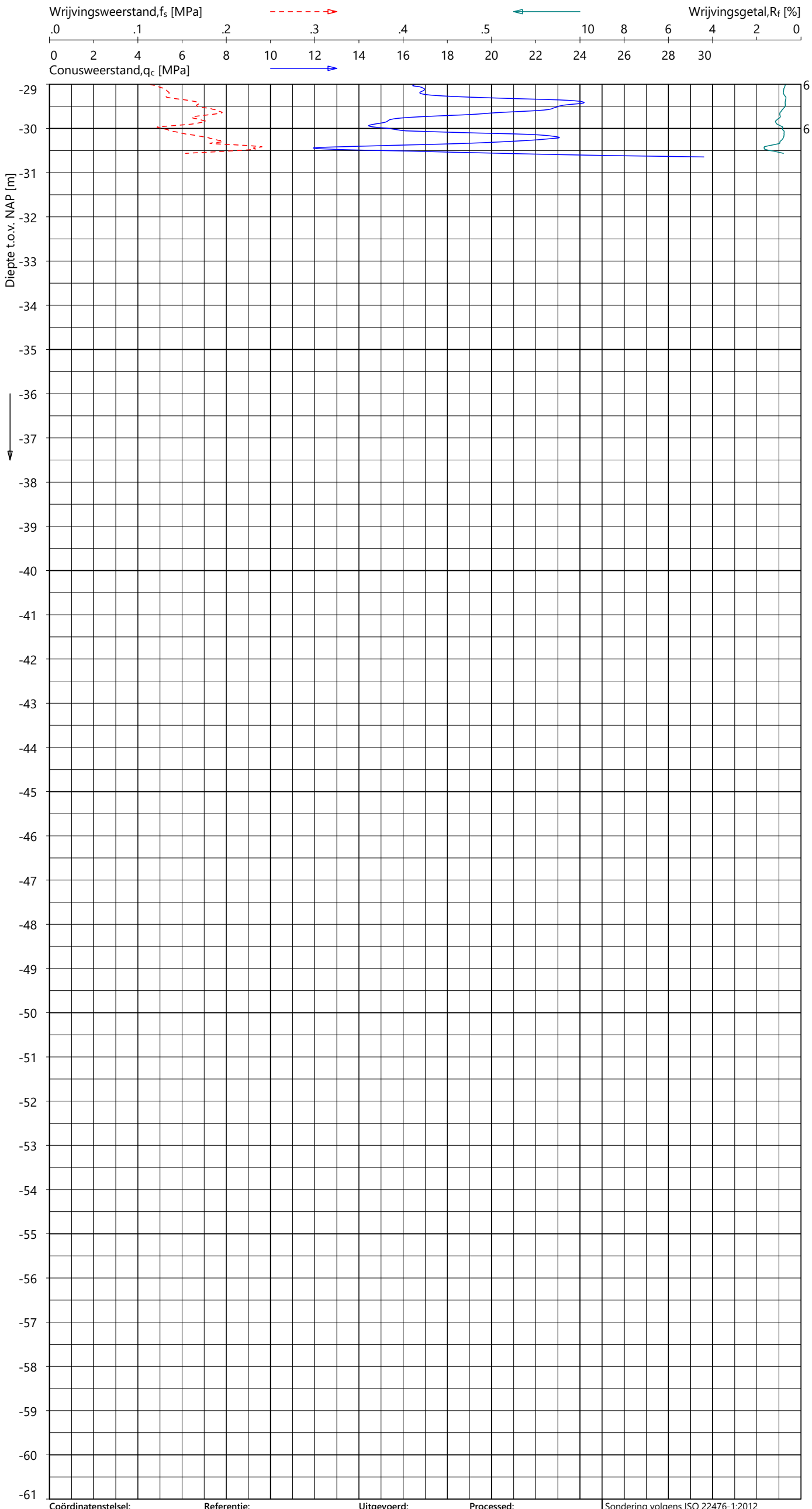

Indicatieve bodembeschrijving

Automatisch gegenereerd uit data van de sondering, geldig onder het grondwaterpeil (Robertson 1990, NL corr.)

ZAND / ZAND, siltig

Coördinatenstelsel:	Referentie:	Uitgevoerd:	Processed:	
RD	NAP	SBT	LM	Sondering volgens ISO 22476-1:2012
X: 112557.3 m	MV = NAP -1.82 m	d.d. 25-okt-2024	d.d. 29-okt-2024	Toepassingsklasse 2. Test type TE2
Y: 446918.7 m				Conus: CP15-CF75PB1SN2 s/n: 1701-2607
				Conustype: A_c = 1510 mm^2 ; A_s = 19895 mm^2

SONDERING MET PLAATSELIJK KLEEFMETING

TENNET EU-300 TRACE BEVERWIJK - KRIMPEN

Opdracht 2423-243299
Sondering KIJ-DIM380 040_001

2423-243299
KIJ-DIM380 040_001 - 2

GeoVisual 4.4.3 / 02_QcU2BqClass-R3 / 2024-10-31 09:35:47

2423-243299

KIJ-DIM380 040_001 - 1

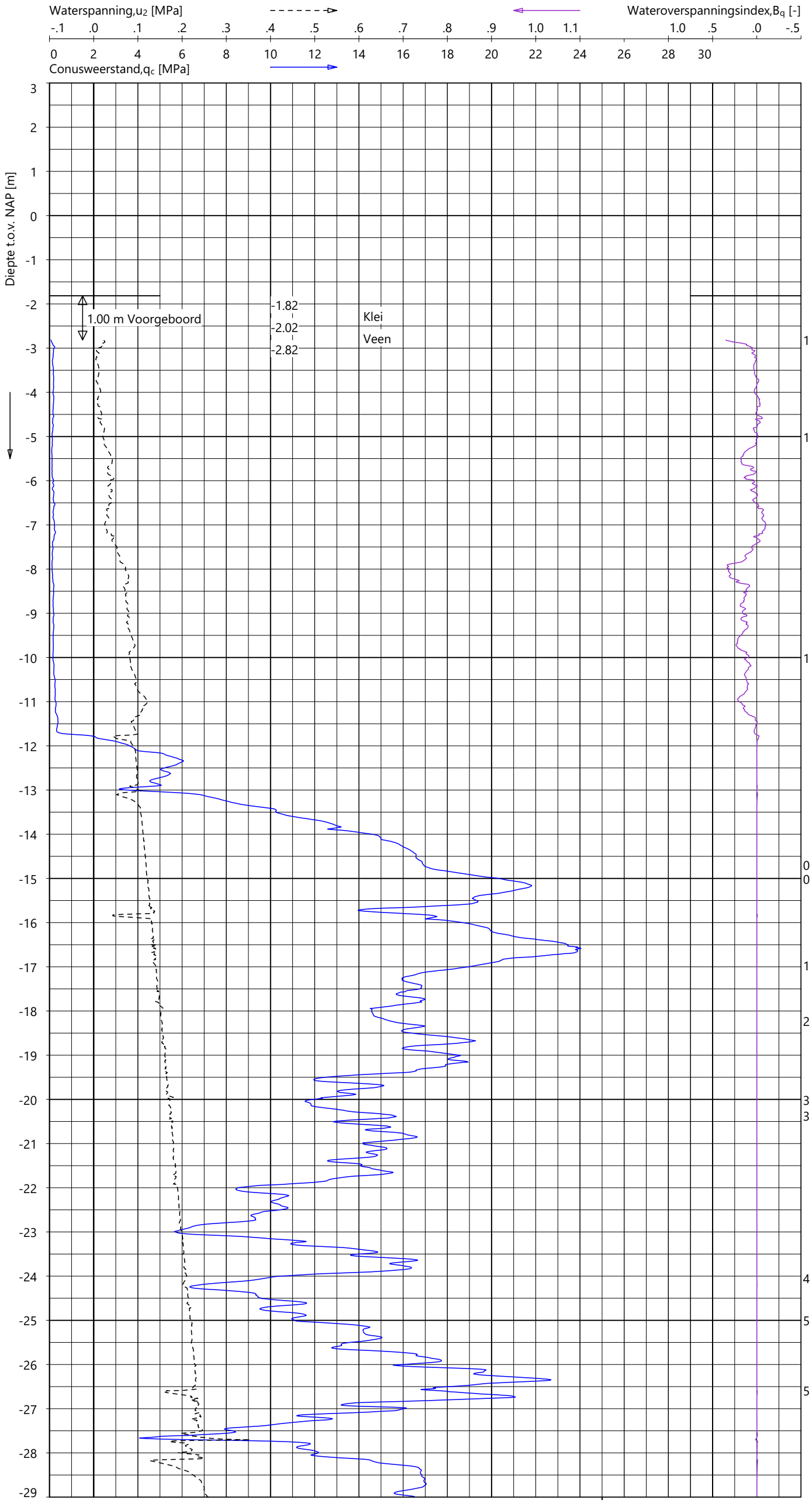

Indicatieve bodembeschrijving

Automatisch gegenereerd uit data van de sondering, geldig onder het grondwaterpeil (Robertson 1990, NL corr.)

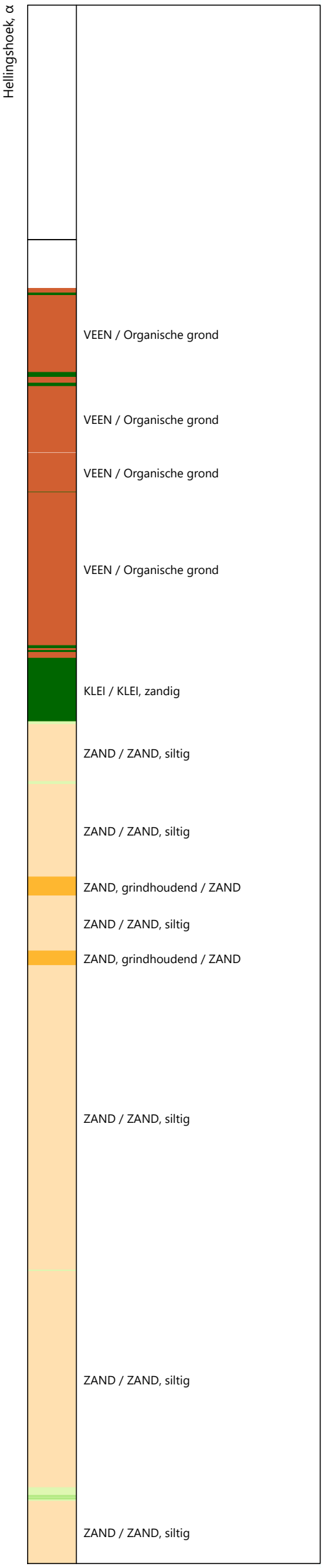

Coördinatenstelsel:	Referentie:	Uitgevoerd:	Processed:
RD	NAP	SBT	LM
X: 112557.3 m	MV = NAP -1.82 m	d.d. 25-okt-2024	d.d. 29-okt-2024
Y: 446918.7 m			

Sondering volgens ISO 22476-1:2012
Toepassingsklasse 2. Test type TE2
Conus: CP15-CF75PB1SN2 s/n: 1701-2607
Conustype: A_c = 1510 mm^2 ; A_s = 19895 mm^2

SONDERING MET WATERSPANNINGSMETING

TENNET EU-300 TRACE BEVERWIJK - KRIMPEN

Opdracht **2423-243299**
Sondering **KIJ-DIM380 040_001**

FUGRO

GeoVisual 4.4.3 / 02_QcU2BqClass-R3 / 2024-10-31 09:35:47

2423-243299

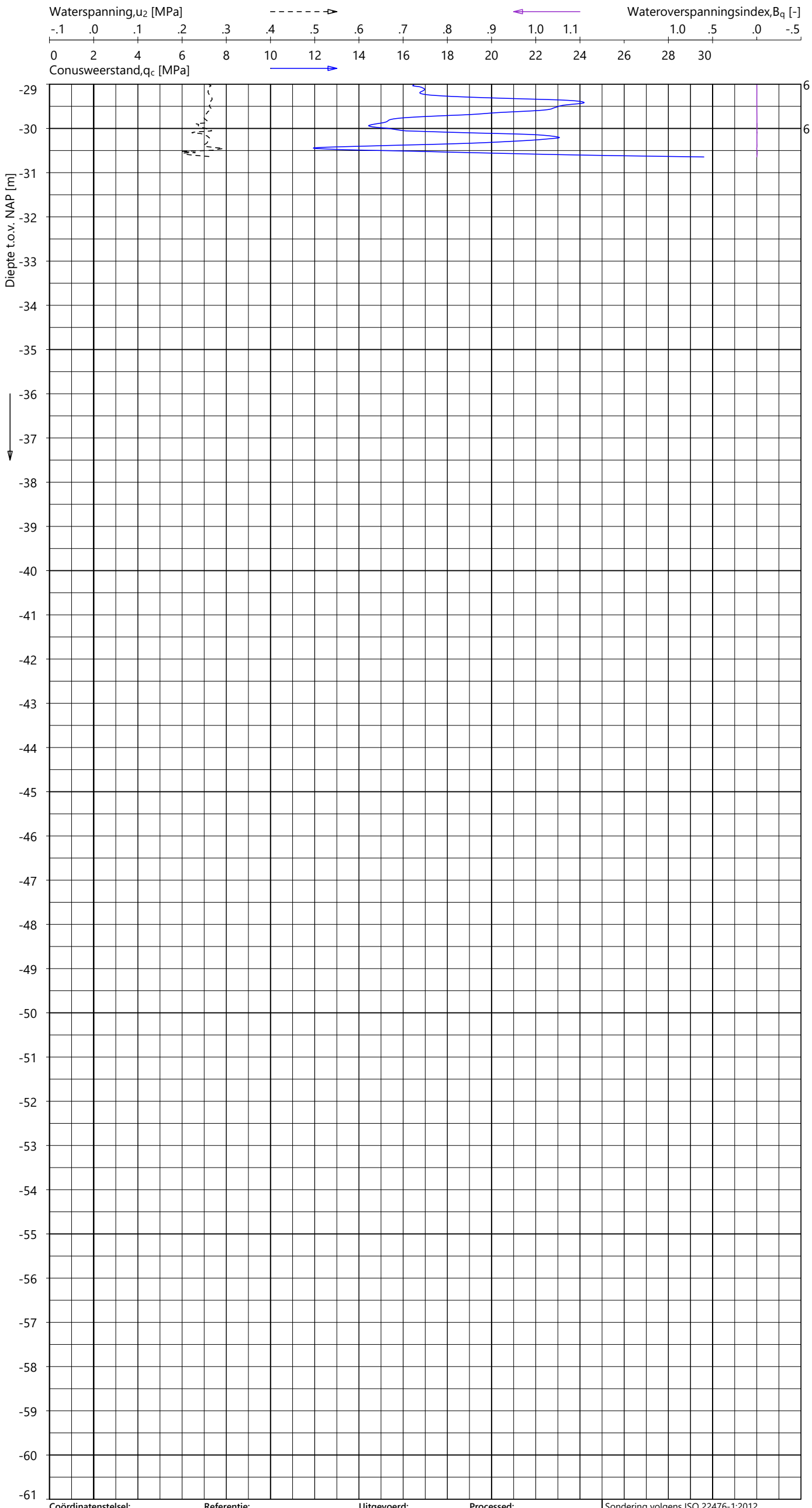

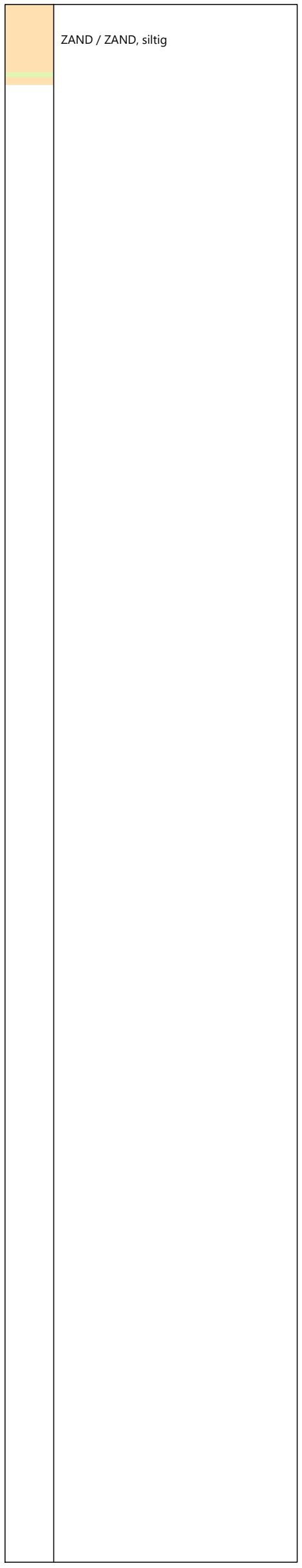

Indicatieve bodembeschrijving

Automatisch gegenereerd uit data van de sondering, geldig onder het grondwaterpeil (Robertson 1990, NL corr.)

Coördinatenstelsel:	**Referentie:**	**Uitgevoerd:**	**Processed:**
RD	NAP	SBT	LM
X: 112557.3 m	MV = NAP -1.82 m	d.d. 25-okt-2024	d.d. 29-okt-2024
Y: 446918.7 m			

Sondering volgens ISO 22476-1:2012
Toepassingsklasse 2. Test type TE2
Conus: CP15-CF75PB1SN2 s/n: 1701-2607
Conustype: A_c = 1510 mm^2 ; A_s = 19895 mm^2

SONDERING MET WATERSPANNINGSMETING

TENNET EU-300 TRACE BEVERWIJK - KRIMPEN

Opdracht **2423-243299**
Sondering **KIJ-DIM380 040_001**

KIJ-DIM380 040_001 - 2

GeoVisual 4.4.3 / 01_QcFSClass-R3 / 2024-10-31 09:31:11

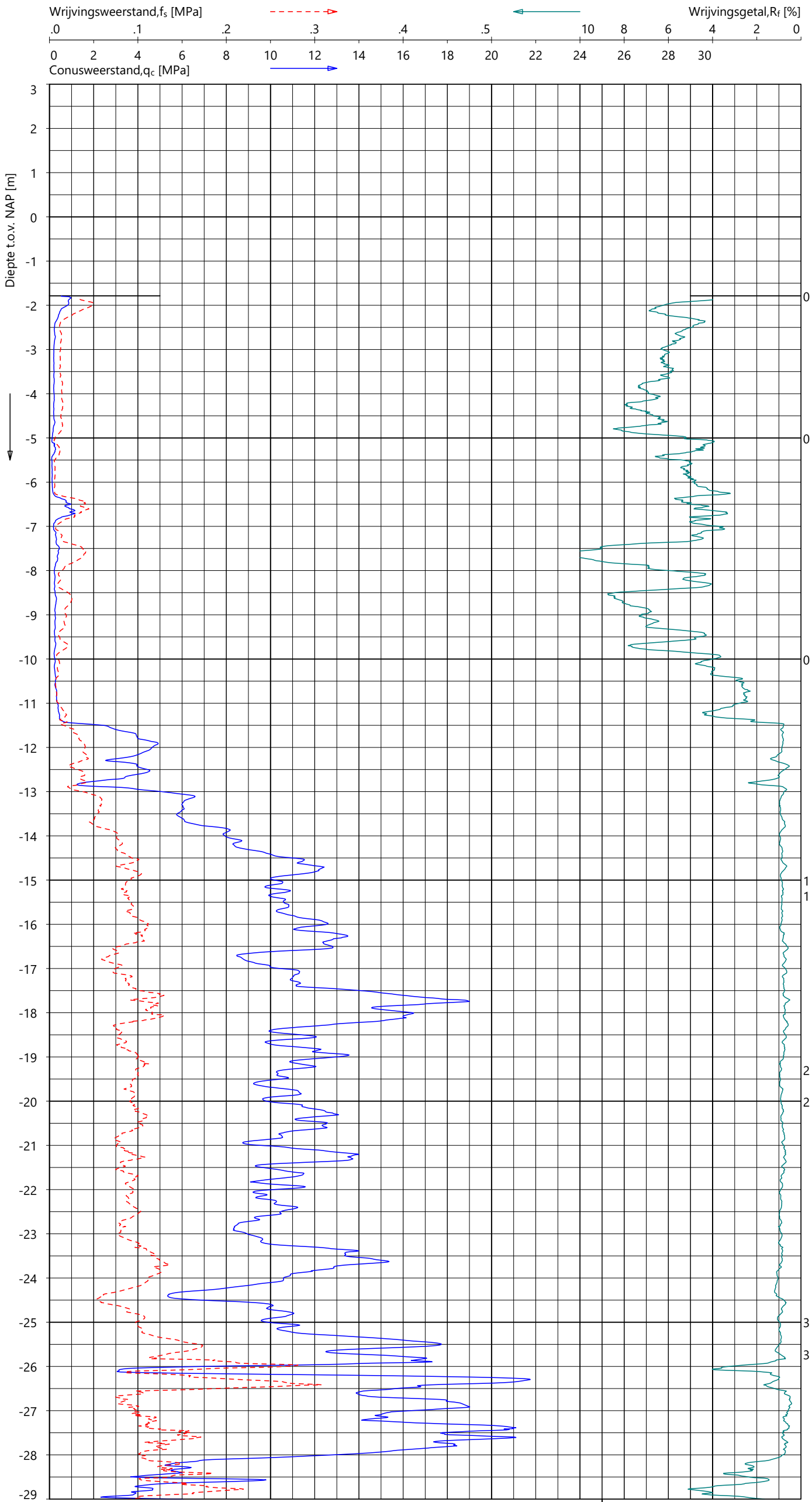

Indicatieve bodembeschrijving

Automatisch gegenereerd uit data van de sondering, geldig onder het grondwaterpeil (Robertson 1990, NL corr.)

Coördinatenstelsel:	Referentie:	Uitgevoerd:	Processed:
RD	NAP	SBT	LM
X: 112553.5 m	MV = NAP -1.79 m	d.d. 25-okt-2024	d.d. 29-okt-2024
Y: 446901.0 m			

Sondering volgens ISO 22476-1:2012
Toepassingsklasse 2. Test type TE1
Conus: CP15-CF75SN2 s/n: 1701-3274
Conustype: A_c = 1510 mm^2 ; A_s = 19895 mm^2

SONDERING MET PLAATSELIJK KLEEFMETING

TENNET EU-300 TRACE BEVERWIJK - KRIMPEN

Opdracht **2423-243299**
Sondering **KIJ-DIM380 040_002**

2423-243299
KIJ-DIM380 040_002 - 1

GeoVisual 4.4.3 / 01_QcFSClass-R3 / 2024-10-31 09:31:11

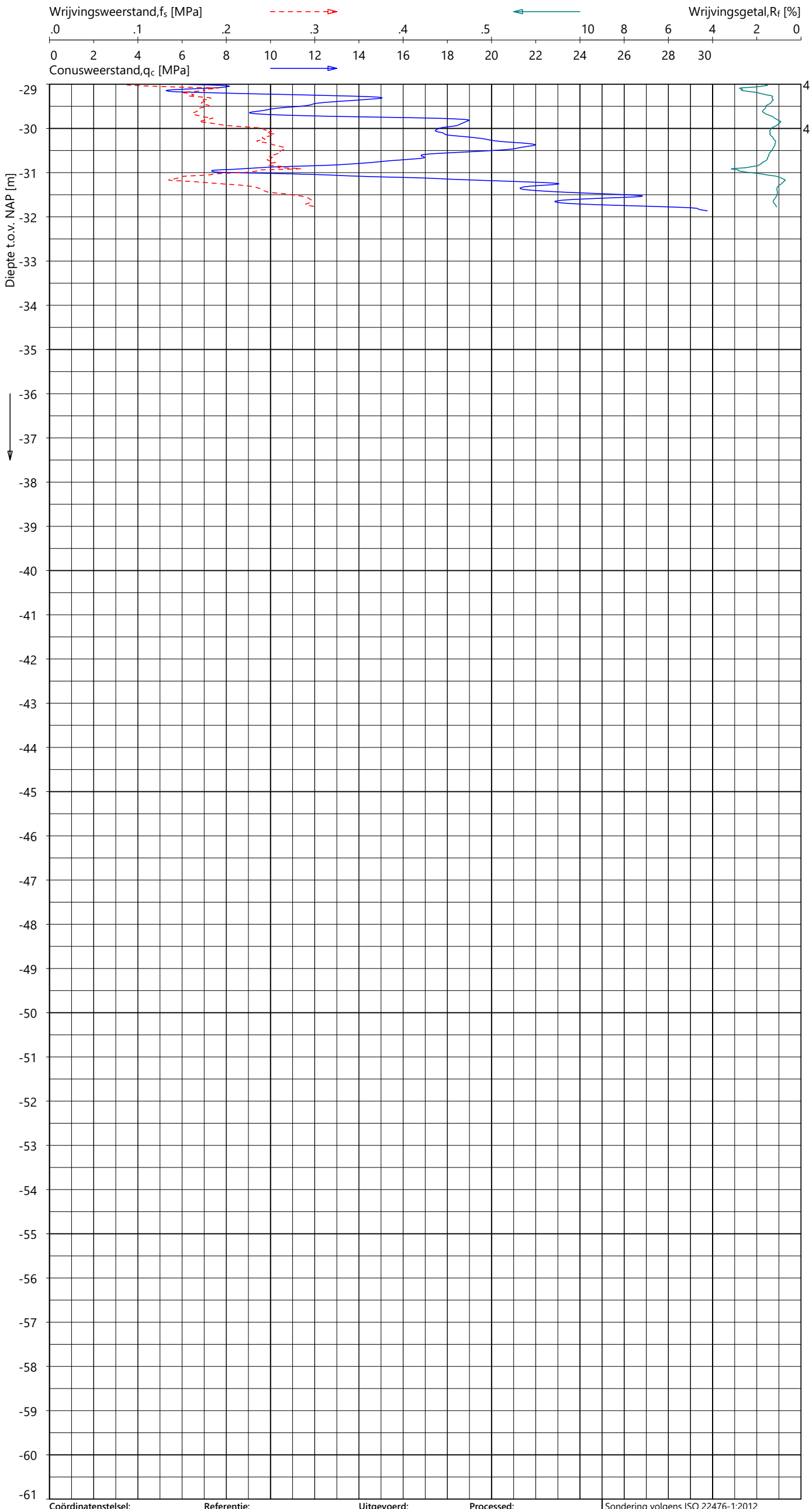

Indicatieve bodembeschrijving

Automatisch gegenereerd uit data van de sondering, geldig onder het grondwaterpeil (Robertson 1990, NL corr.)

- ZAND, siltig / SILT, zandig
- ZAND / ZAND, siltig
- ZAND / ZAND, siltig

Coördinatenstelsel:	Referentie:	Uitgevoerd:	Processed:	
RD	NAP	SBT	LM	Sondering volgens ISO 22476-1:2012
X: 112553.5 m	MV = NAP -1.79 m	d.d. 25-okt-2024	d.d. 29-okt-2024	Toepassingsklasse 2. Test type TE1
Y: 446901.0 m				Conus: CP15-CF75SN2 s/n: 1701-3274
				Conustype: A_c = 1510 mm^2 ; A_s = 19895 mm^2

SONDERING MET PLAATSELIJK KLEEFMETING

TENNET EU-300 TRACE BEVERWIJK - KRIMPEN

Opdracht 2423-243299
Sondering KIJ-DIM380 040_002

2423-243299
KIJ-DIM380 040_002 - 2

GeoVisual 4.3.2 / 01_QcFSClass-R3 / 2024-08-01 17:32:49

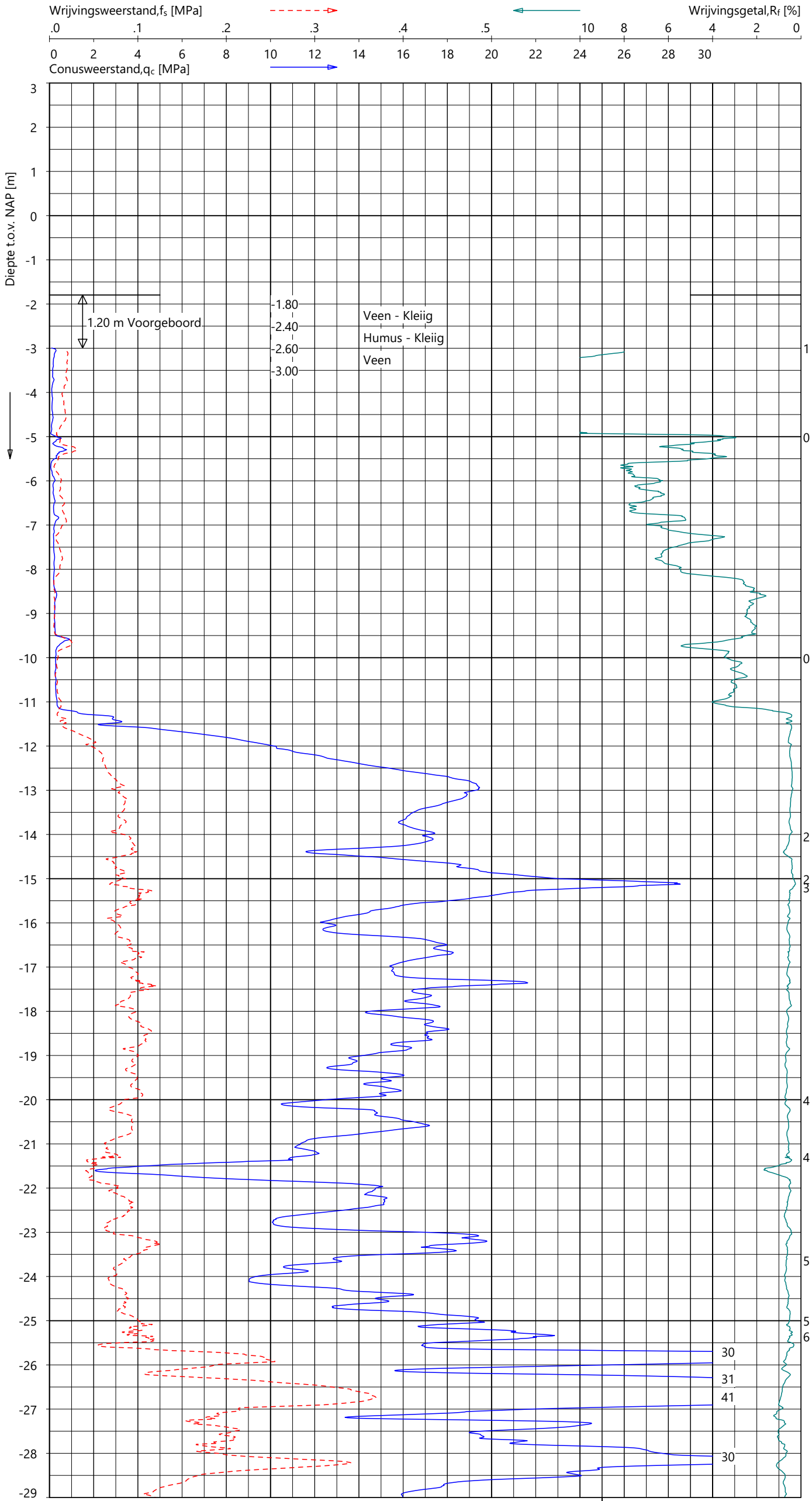

Indicatieve bodembeschrijving

Automatisch gegenereerd uit data van de sondering, geldig onder het grondwaterpeil (Robertson 1990, NL corr.)

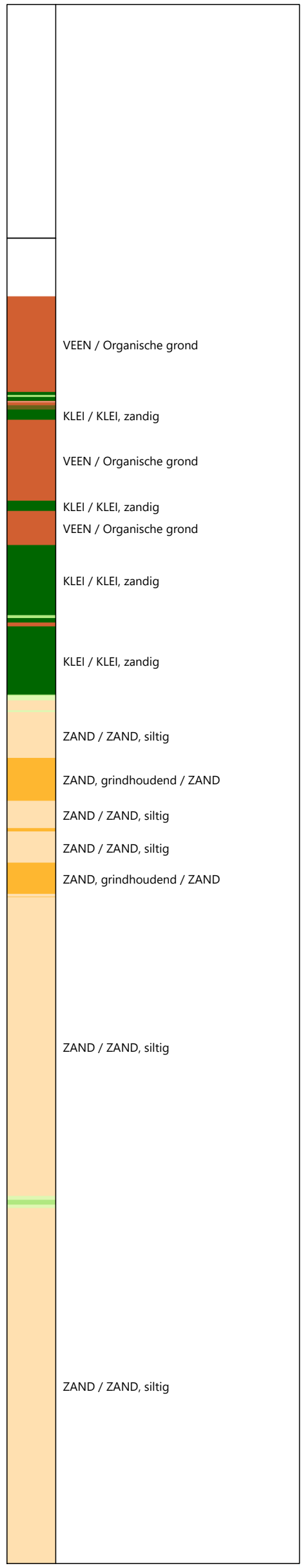

Coördinatenstelsel:	Referentie:	Uitgevoerd:	Processed:
RD	NAP	RNB	LM
X: 112883.5 m	MV = NAP -1.80 m	d.d. 26-jul-2024	d.d. 30-jul-2024
Y: 447100.3 m			

Sondering volgens ISO 22476-1:2012
Toepassingsklasse 2. Test type TE2
Conus: CP15-CF75PB1SN2 s/n: 1701-2683
Conustype: A_c = 1510 mm^2 ; A_s = 19895 mm^2

SONDERING MET PLAATSELIJK KLEEFMETING

TENNET EU-300 TRACE BEVERWIJK - KRIMPEN

Opdracht **2423-243299**
Sondering **KIJ-DIM380 041_001**

2423-243299
KIJ-DIM380 041_001 - 1

GeoVisual 4.3.2 / 01_QcFSClass-R3 / 2024-08-01 17:32:49

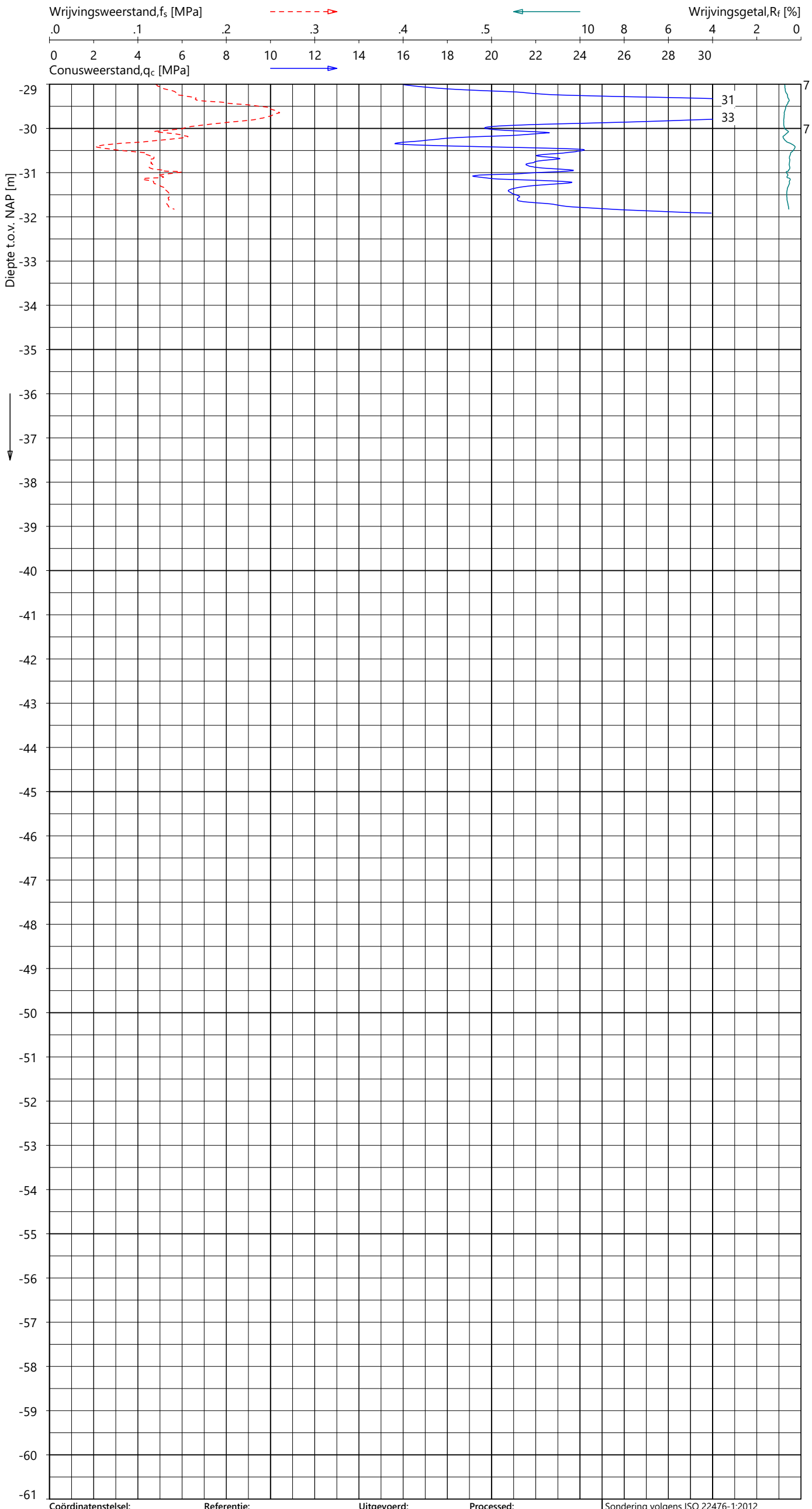

Indicatieve bodembeschrijving

Automatisch gegenereerd uit data van de sondering, geldig onder het grondwaterpeil (Robertson 1990, NL corr.)

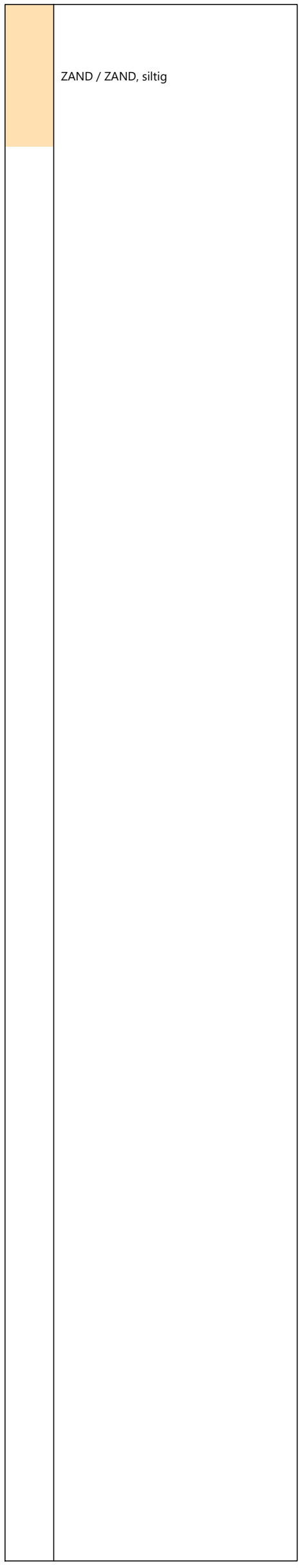

Coördinatenstelsel:	Referentie:	Uitgevoerd:	Processed:	
RD	NAP	RNB	LM	Sondering volgens ISO 22476-1:2012
X: 112883.5 m	MV = NAP -1.80 m	d.d. 26-jul-2024	d.d. 30-jul-2024	Toepassingsklasse 2. Test type TE2
Y: 447100.3 m				Conus: CP15-CF75PB1SN2 s/n: 1701-2683
				Conustype: A_c = 1510 mm^2 ; A_s = 19895 mm^2

SONDERING MET PLAATSELIJK KLEEFMETING

TENNET EU-300 TRACE BEVERWIJK - KRIMPEN

Opdracht **2423-243299**
Sondering **KIJ-DIM380 041_001**

2423-243299
KIJ-DIM380 041_001 - 2

GeoVisual 4.3.2 / 02_QcU2BqClass-R3 / 2024-08-01 17:38:30

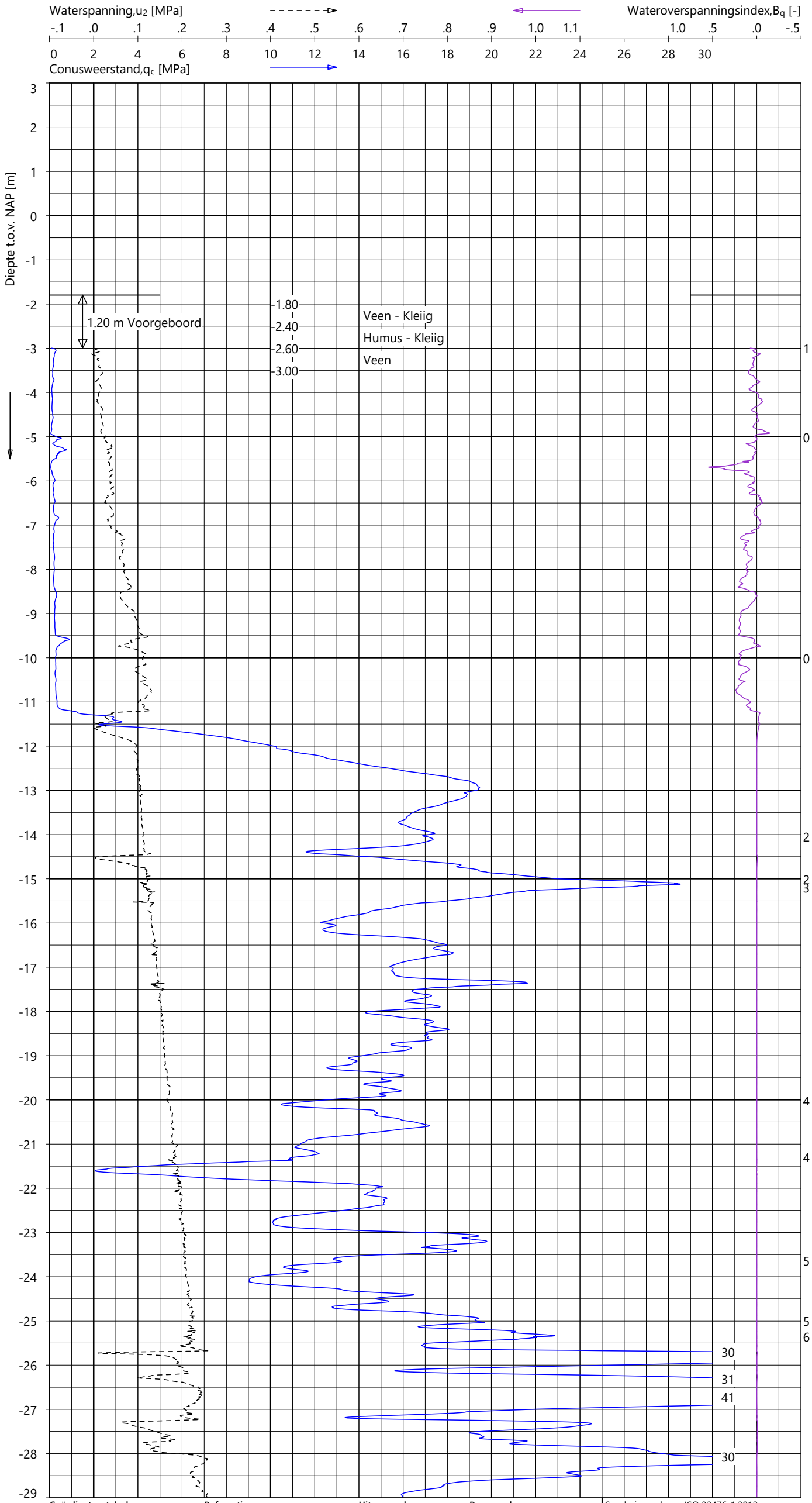

Indicatieve bodembeschrijving

Automatisch gegenereerd uit data van de sondering, geldig onder het grondwaterpeil (Robertson 1990, NL corr.)

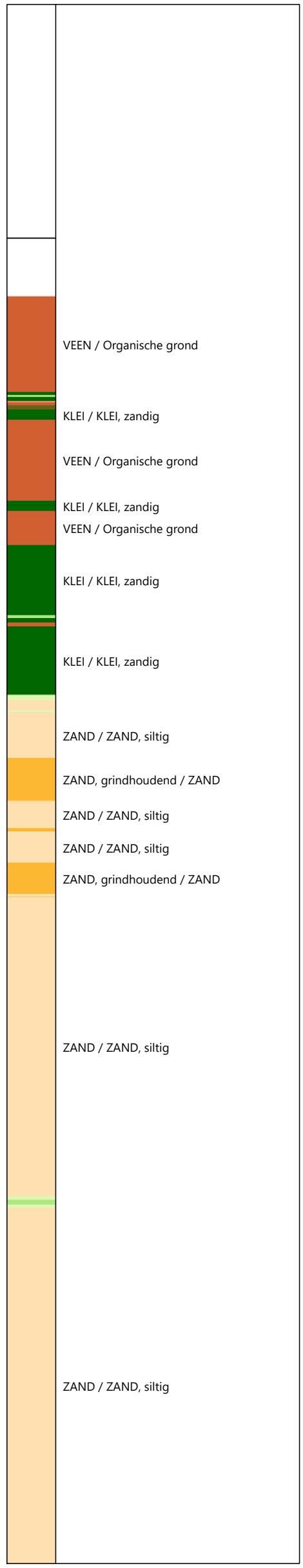

Coördinatenstelsel:	Referentie:	Uitgevoerd:	Processed:
RD	NAP	RNB	LM
X: 112883.5 m	MV = NAP -1.80 m	d.d. 26-jul-2024	d.d. 30-jul-2024
Y: 447100.3 m			

Sondering volgens ISO 22476-1:2012
Toepassingsklasse 2. Test type TE2
Conus: CP15-CF75PB1SN2 s/n: 1701-2683
Conustype: A_c = 1510 mm² ; A_s = 19895 mm²

SONDERING MET WATERSPANNINGSMETING

TENNET EU-300 TRACE BEVERWIJK - KRIMPEN

Opdracht **2423-243299**
Sondering **KIJ-DIM380 041_001**

2423-243299
KIJ-DIM380 041_001 - 1

GeoVisual 4.3.2 / 02_QcU2BqClass-R3 / 2024-08-01 17:38:30

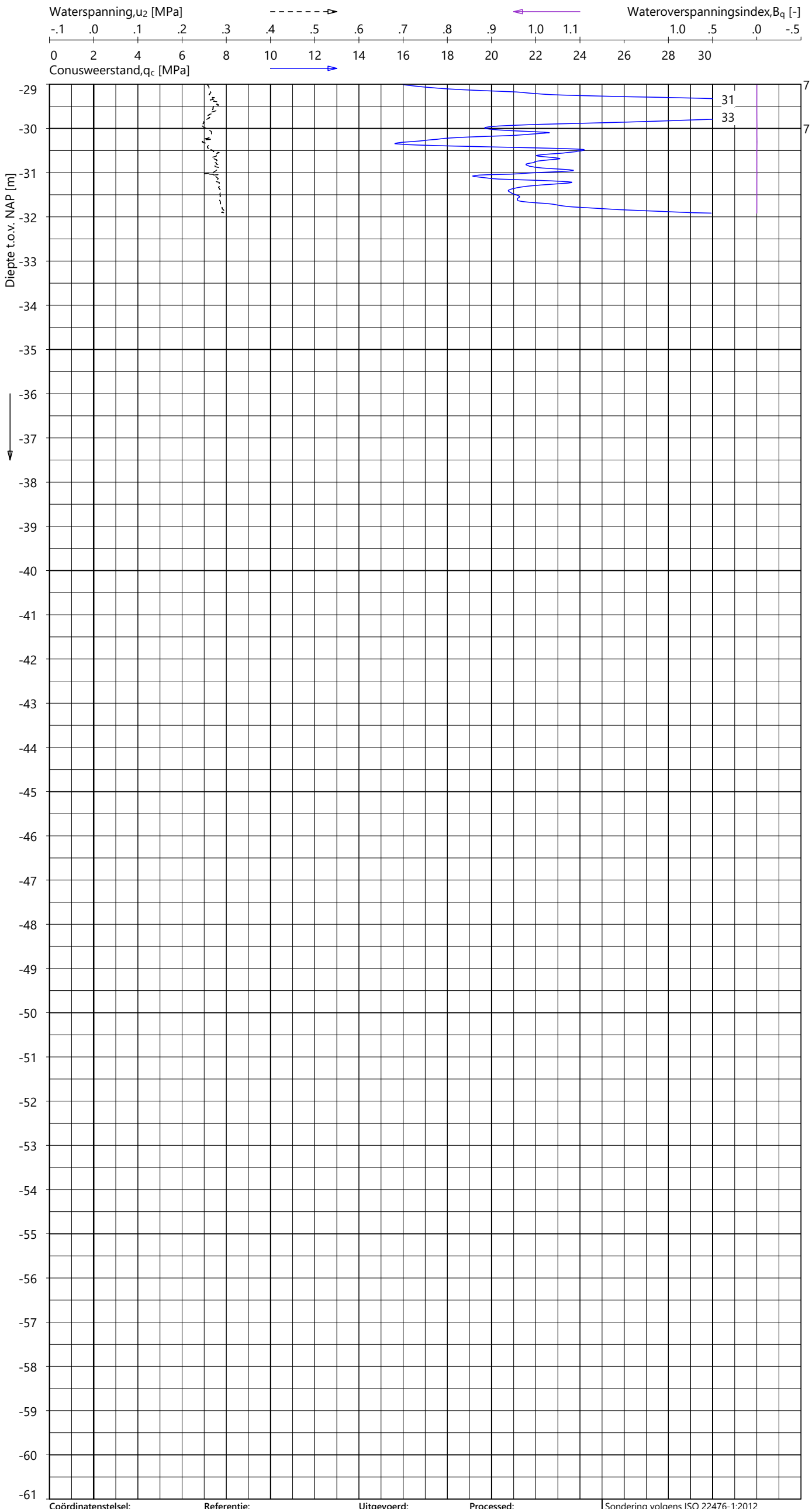

Indicatieve bodembeschrijving

Automatisch gegenereerd uit data van de sondering, geldig onder het grondwaterpeil (Robertson 1990, NL corr.)

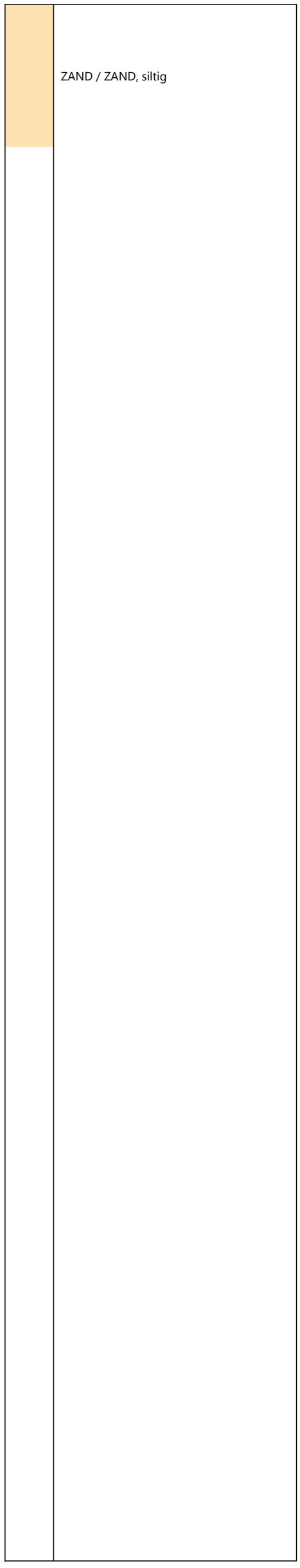

Coördinatenstelsel:	Referentie:	Uitgevoerd:	Processed:	
RD	NAP	RNB	LM	Sondering volgens ISO 22476-1:2012
X: 112883.5 m	MV = NAP -1.80 m	d.d. 26-jul-2024	d.d. 30-jul-2024	Toepassingsklasse 2. Test type TE2
Y: 447100.3 m				Conus: CP15-CF75PB1SN2 s/n: 1701-2683
				Conustype: A_c = 1510 mm² ; A_s = 19895 mm²

SONDERING MET WATERSPANNINGSMETING

TENNET EU-300 TRACE BEVERWIJK - KRIMPEN

Opdracht 2423-243299
Sondering KIJ-DIM380 041_001

2423-243299
KIJ-DIM380 041_001 - 2

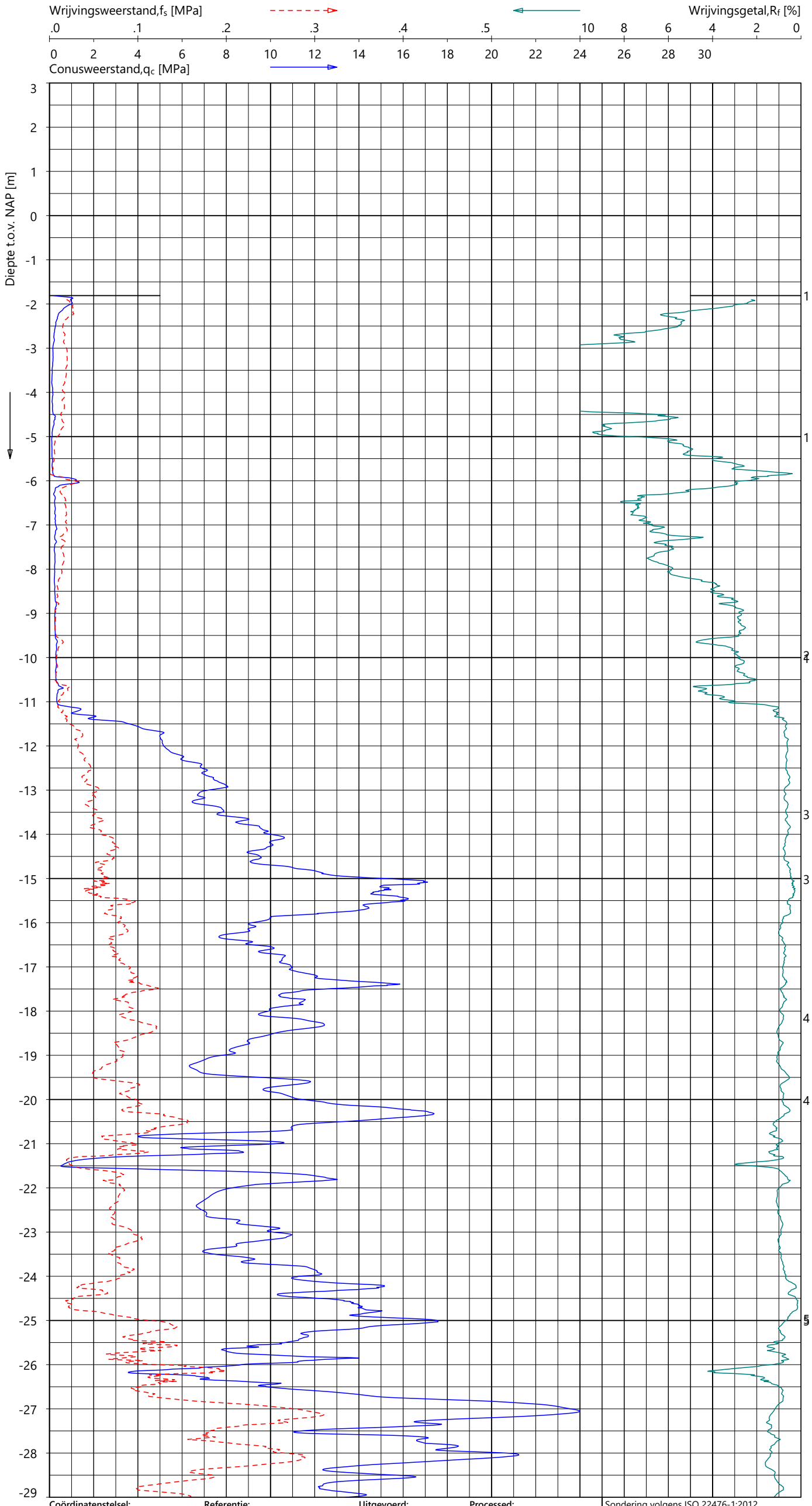

Indicatieve bodembeschrijving

Automatisch gegenereerd uit data van de sondering, geldig onder het grondwaterpeil (Robertson 1990, NL corr.)

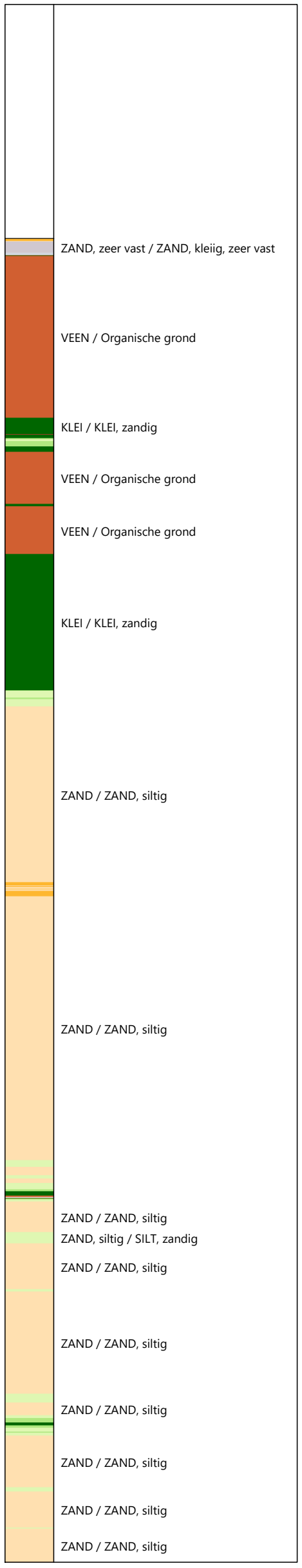

Coördinatenstelsel:	Referentie:	Uitgevoerd:	Processed:
RD	NAP	RNB	FDV
X: 112878.0 m	MV = NAP -1.81 m	d.d. 26-jul-2024	d.d. 01-aug-2024
Y: 447084.1 m			

Sondering volgens ISO 22476-1:2012
Toepassingsklasse 2. Test type TE1
Conus: CP15-CF75SN2 s/n: 1701-3308
Conustype: A_c = 1510 mm² ; A_s = 19895 mm²

SONDERING MET PLAATSELIJK KLEEFMETING

TENNET EU-300 TRACE BEVERWIJK - KRIMPEN

Opdracht 2423-243299
Sondering KIJ-DIM380 041_002

GeoVisual 4.3.2 / 01_QcFSClass-R3 / 2024-08-01 17:32:42

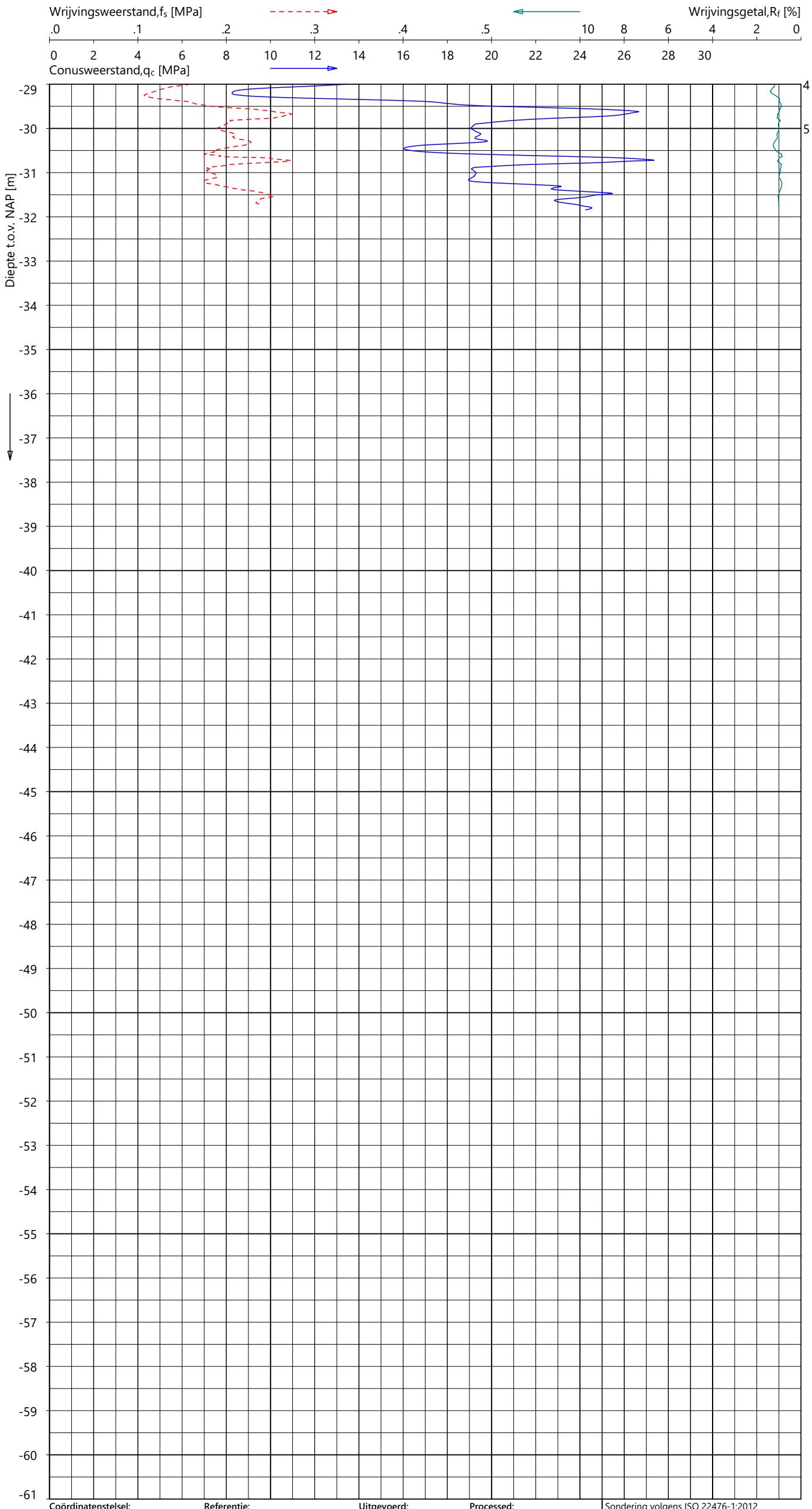

Indicatieve bodembeschrijving

Automatisch gegenereerd uit data van de sondering, geldig onder het grondwaterpeil (Robertson 1990, NL corr.)

ZAND, siltig / SILT, zandig

ZAND / ZAND, siltig

Coördinatenstelsel:	**Referentie:**	**Uitgevoerd:**	**Processed:**	Sondering volgens ISO 22476-1:2012
RD	NAP	RNB	FDV	Toepassingsklasse 2. Test type TE1
X: 112878.0 m	MV = NAP -1.81 m	d.d. 26-jul-2024	d.d. 01-aug-2024	Conus: CP15-CF75SN2 s/n: 1701-3308
Y: 447084.1 m				Conustype: A_c = 1510 mm^2 ; A_s = 19895 mm^2

SONDERING MET PLAATSELIJK KLEEFMETING

TENNET EU-300 TRACE BEVERWIJK - KRIMPEN

Opdracht **2423-243299**
Sondering **KIJ-DIM380 041_002**

2423-243299
KIJ-DIM380 041_002 - 2

GeoVisual 4.4.3 / 01_QcFSClass-R3 / 2024-10-31 09:31:10

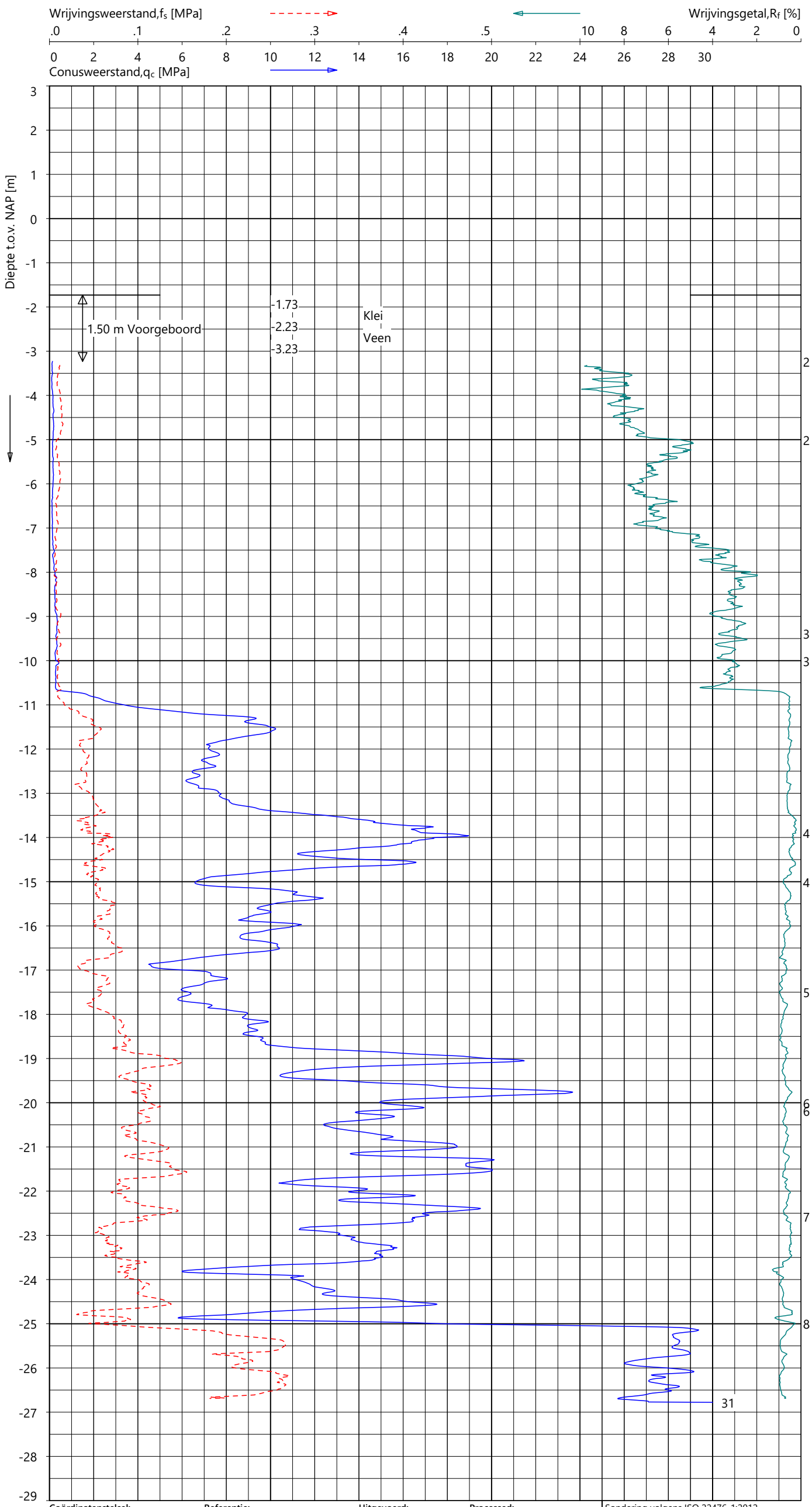

Indicatieve bodembeschrijving

Automatisch gegenereerd uit data van de sondering, geldig onder het grondwaterpeil (Robertson 1990, NL corr.)

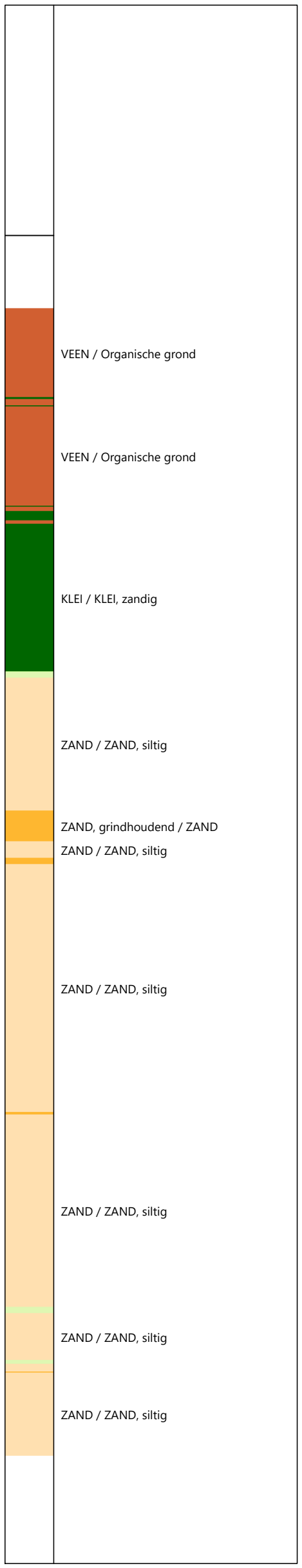

Coördinatenstelsel:	Referentie:	Uitgevoerd:	Processed:
RD	NAP	JWV/	LM
X: 113206.8 m	MV = NAP -1.73 m	d.d. 24-okt-2024	d.d. 29-okt-2024
Y: 447286.4 m			

Sondering volgens ISO 22476-1:2012
Toepassingsklasse 2. Test type TE2
Conus: CP15-CF75PB1SN2 s/n: 1701-2607
Conustype: A_c = 1510 mm^2 ; A_s = 19895 mm^2

SONDERING MET PLAATSELIJK KLEEFMETING

TENNET EU-300 TRACE BEVERWIJK - KRIMPEN

Opdracht 2423-243299
Sondering KIJ-DIM380 042_001

2423-243299
KIJ-DIM380 042_001 - 1

GeoVisual 4.4.3 / 02_QcU2BqClass-R3 / 2024-10-31 09:35:47

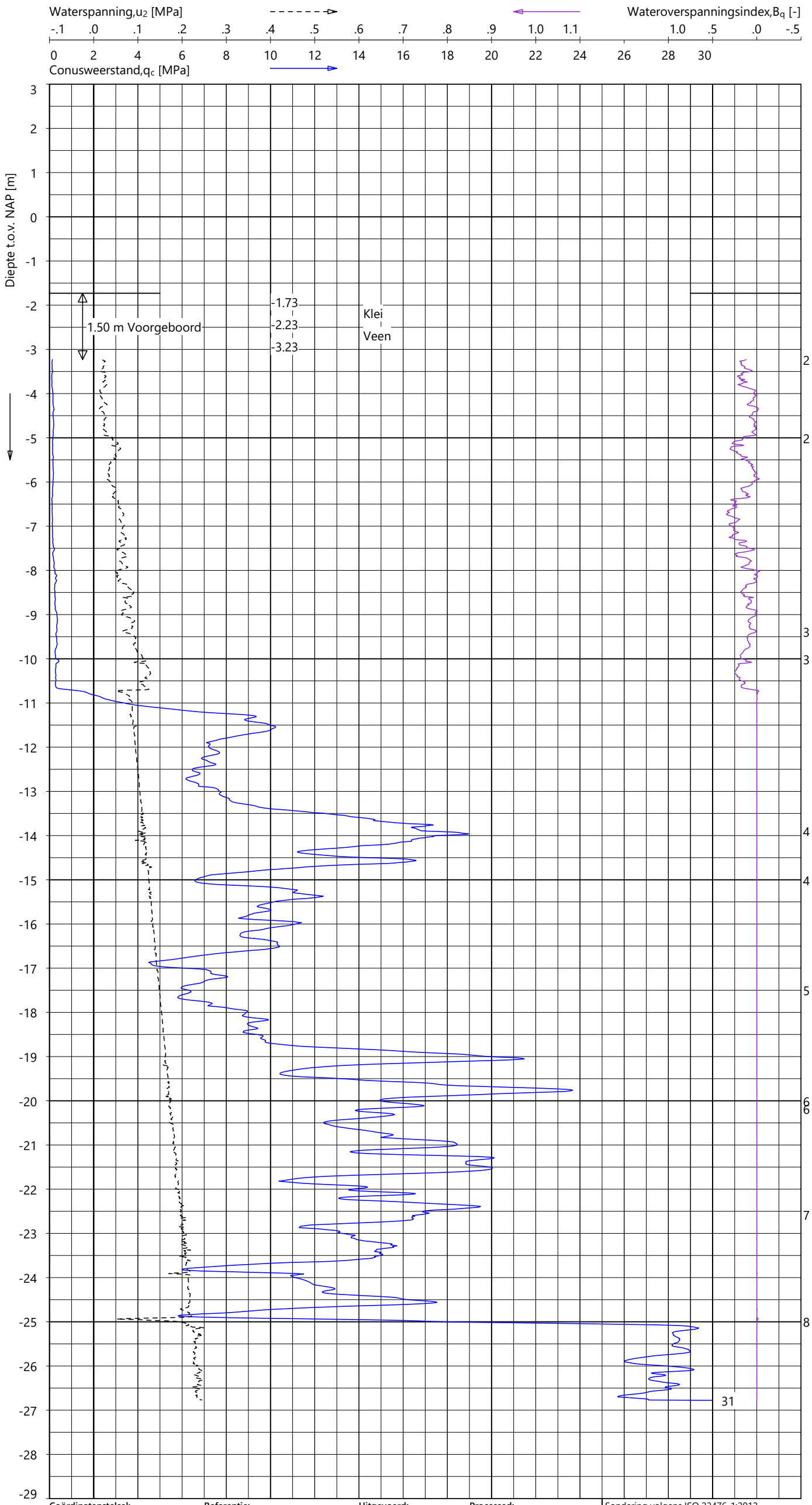

Indicatieve bodembeschrijving

Automatisch gegenereerd uit data van de sondering, geldig onder het grondwaterpeil (Robertson 1990, NL corr.)

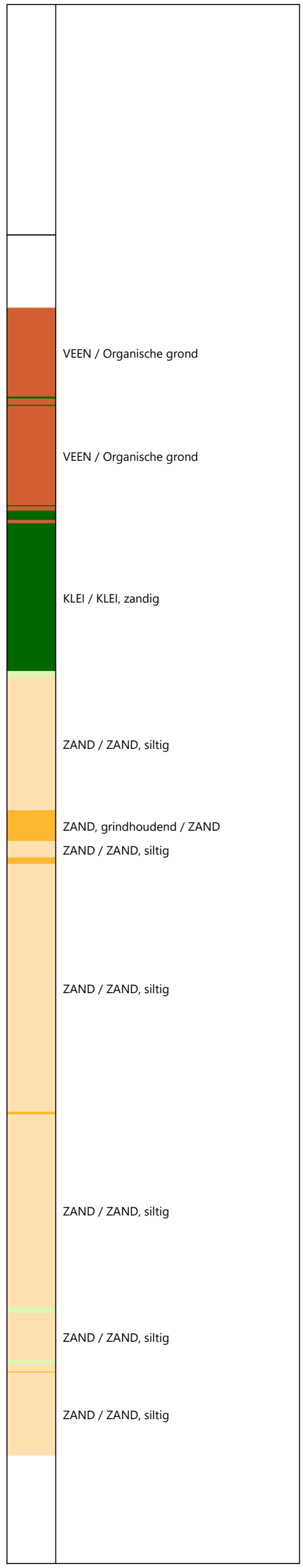

Coördinatenstelsel:	Referentie:	Uitgevoerd:	Processed:
RD	NAP	JWV/	LM
X: 113206.8 m	MV = NAP -1.73 m	d.d. 24-okt-2024	d.d. 29-okt-2024
Y: 447286.4 m			

Sondering volgens ISO 22476-1:2012
Toepassingsklasse 2. Test type TE2
Conus: CP15-CF75PB1SN2 s/n: 1701-2607
Conustype: A_c = 1510 mm² ; A_s = 19895 mm²

SONDERING MET WATERSPANNINGSMETING

TENNET EU-300 TRACE BEVERWIJK - KRIMPEN

Opdracht 2423-243299
Sondering KIJ-DIM380 042_001

2423-243299
KIJ-DIM380 042_001 - 1

GeoVisual 4.4.3 / 01_QcFSClass-R3 / 2024-10-31 09:31:10

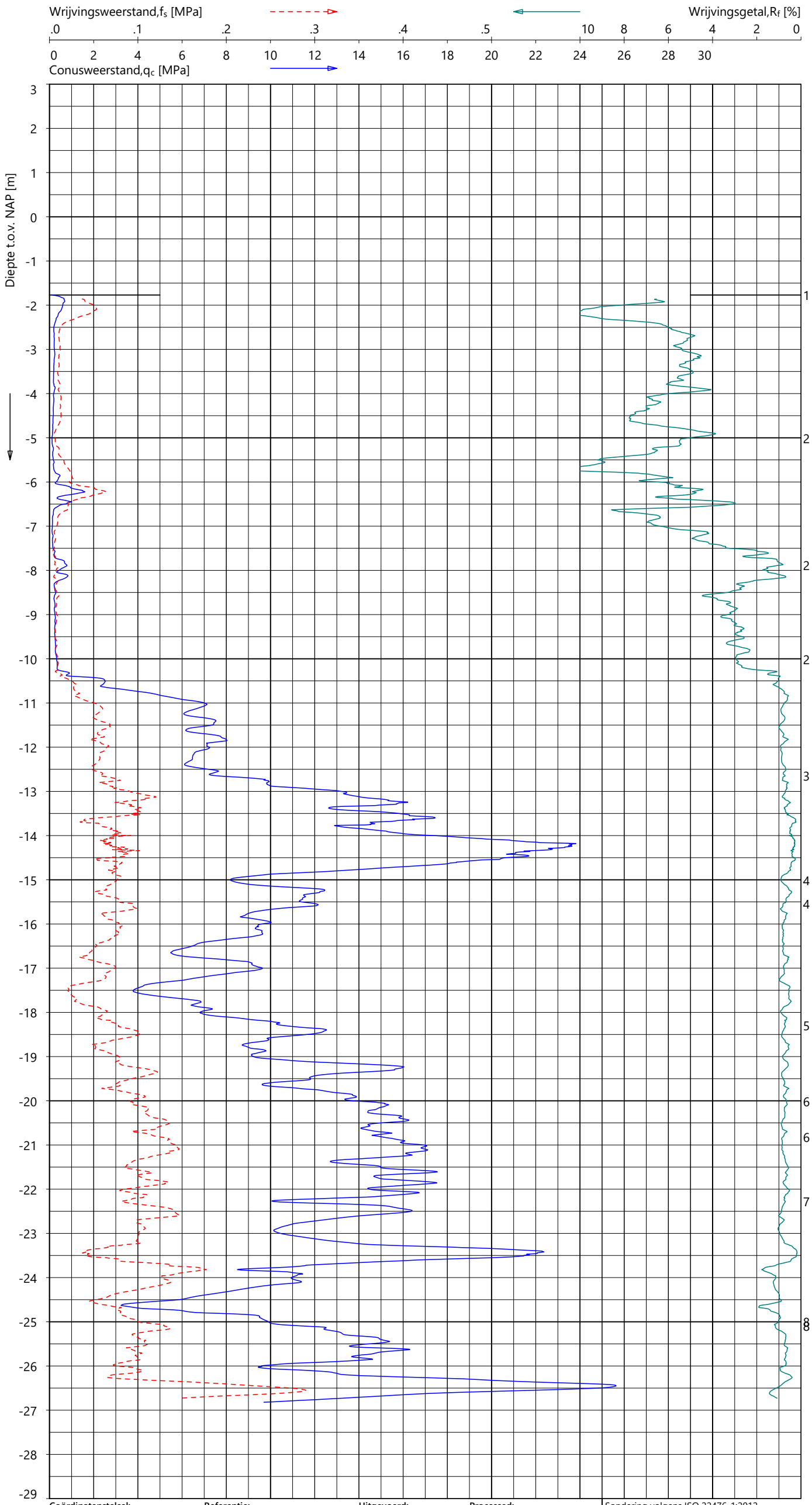

Indicatieve bodembeschrijving

Automatisch gegenereerd uit data van de sondering, geldig onder het grondwaterpeil (Robertson 1990, NL corr.)

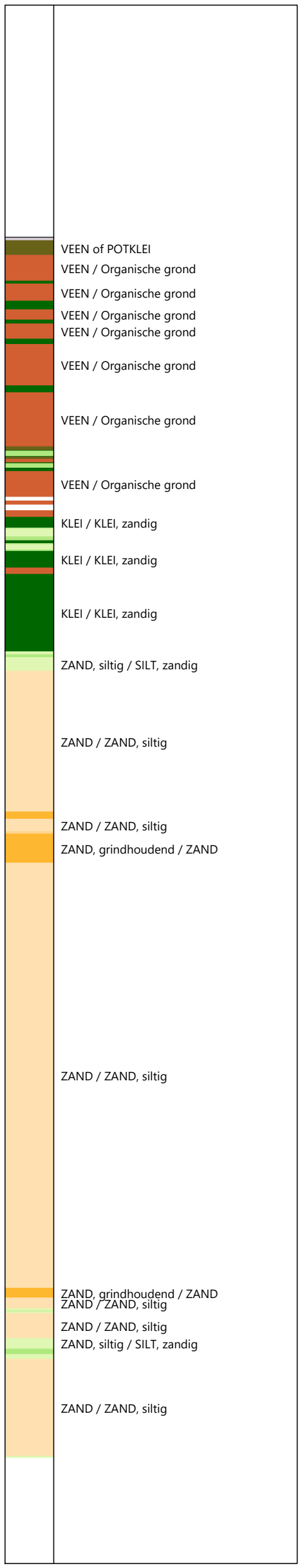

Coördinatenstelsel:	Referentie:	Uitgevoerd:	Processed:
RD	NAP	JWV/	LM
X: 113202.1 m	MV = NAP -1.77 m	d.d. 24-okt-2024	d.d. 29-okt-2024
Y: 447267.6 m			

Sondering volgens ISO 22476-1:2012
Toepassingsklasse 2. Test type TE1
Conus: CP15-CF75SN2 s/n: 1701-3186
Conustype: A_c = 1510 mm^2 ; A_s = 19895 mm^2

SONDERING MET PLAATSELIJK KLEEFMETING

TENNET EU-300 TRACE BEVERWIJK - KRIMPEN

Opdracht 2423-243299
Sondering KIJ-DIM380 042_002

2423-243299
KIJ-DIM380 042_002 - 1

GeoVisual 4.3.2 / 01_QcFSClass-R3 / 2024-08-09 11:55:48

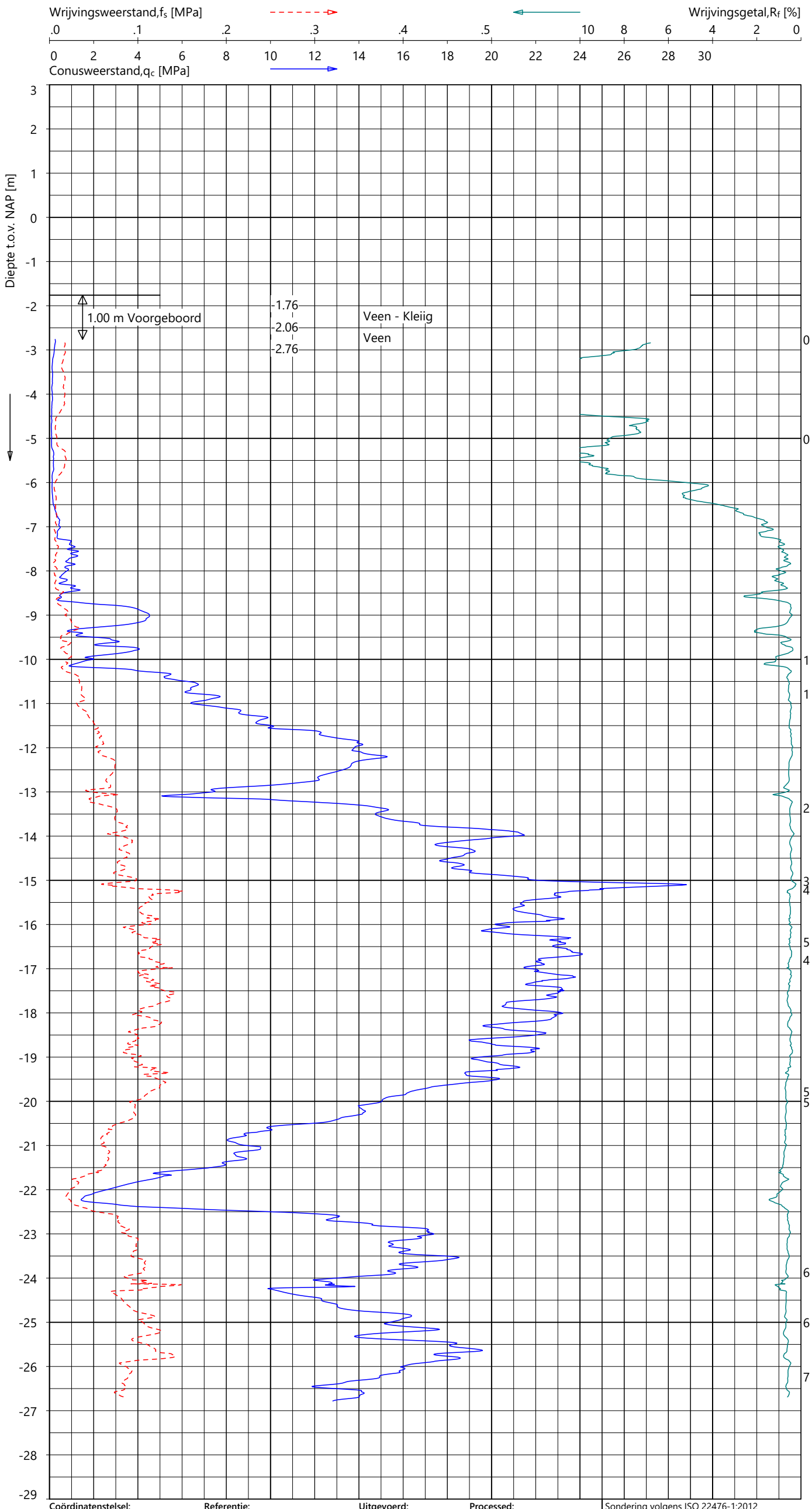

Indicatieve bodembeschrijving

Automatisch gegenereerd uit data van de sondering, geldig onder het grondwaterpeil (Robertson 1990, NL corr.)

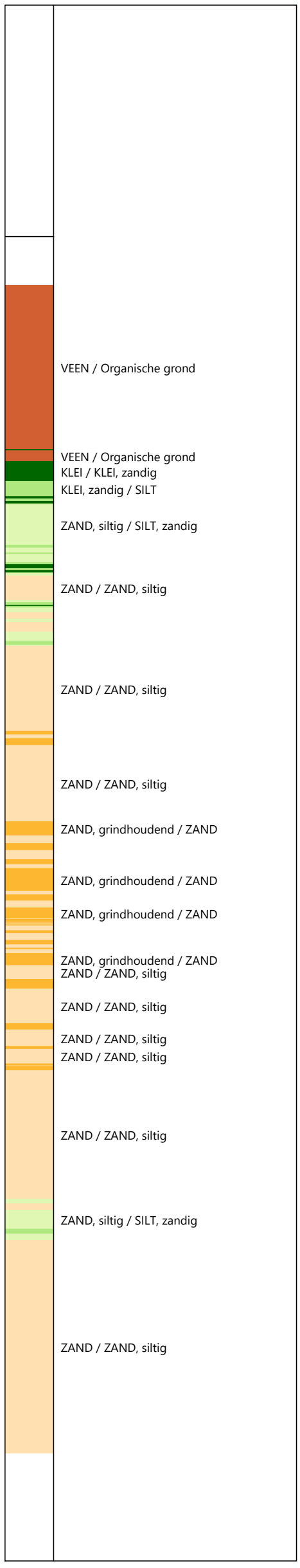

Coördinatenstelsel:	Referentie:	Uitgevoerd:	Processed:
RD	NAP	RNB	LM
X: 113545.9 m	MV = NAP -1.76 m	d.d. 01-aug-2024	d.d. 09-aug-2024
Y: 447478.4 m			

Sondering volgens ISO 22476-1:2012
Toepassingsklasse 2. Test type TE2
Conus: CP15-CF75PB1SN2 s/n: 1701-2683
Conustype: A_c = 1510 mm^2 ; A_s = 19895 mm^2

SONDERING MET PLAATSELIJK KLEEFMETING

TENNET EU-300 TRACE BEVERWIJK - KRIMPEN

Opdracht 2423-243299
Sondering KIJ-DIM380 043_001

2423-243299
KIJ-DIM380 043_001 - 1

GeoVisual 4.3.2 / 02_QcU2BqClass-R3 / 2024-08-09 12:00:59

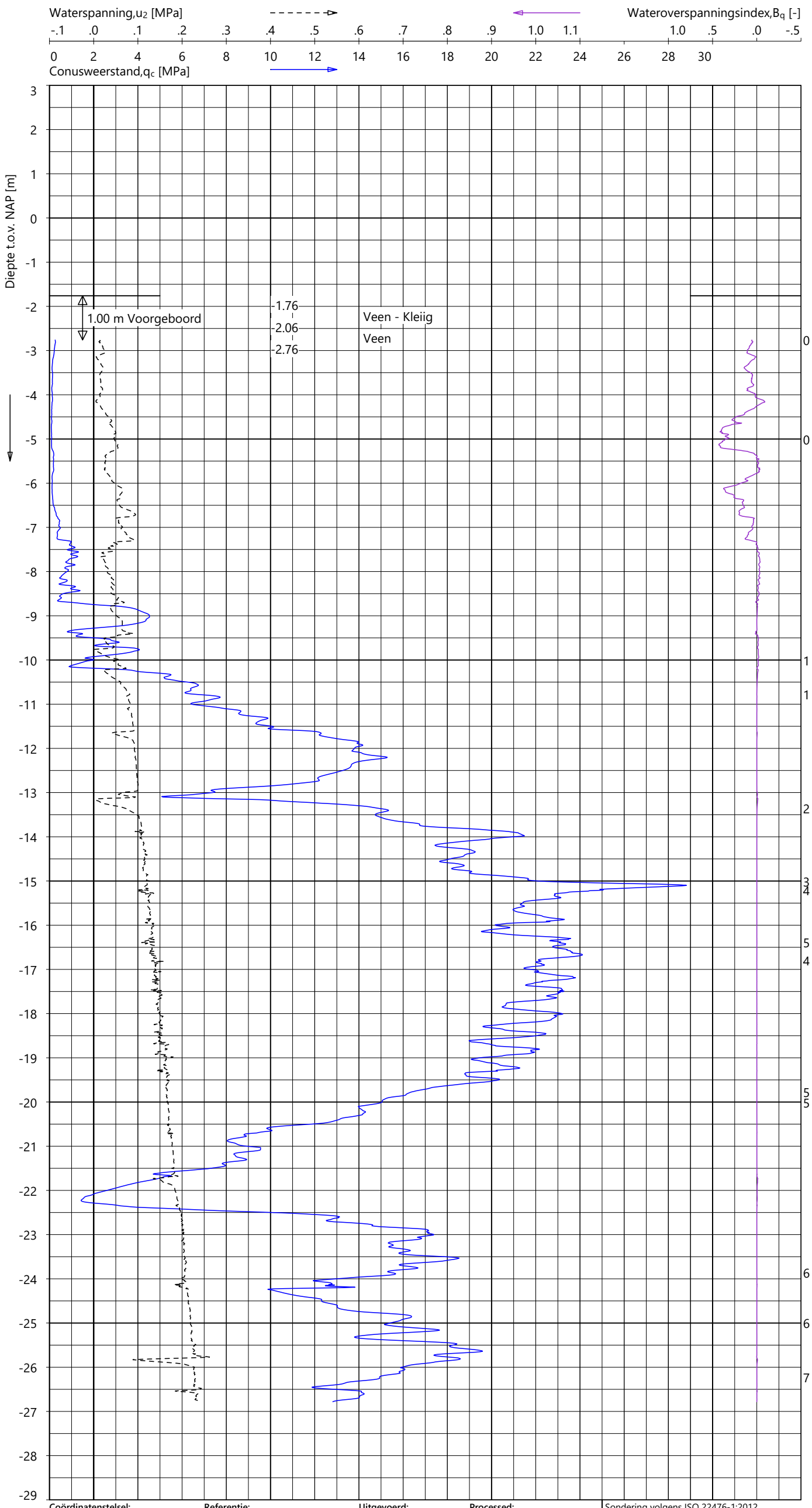

Indicatieve bodembeschrijving

Automatisch gegenereerd uit data van de sondering, geldig onder het grondwaterpeil (Robertson 1990, NL corr.)

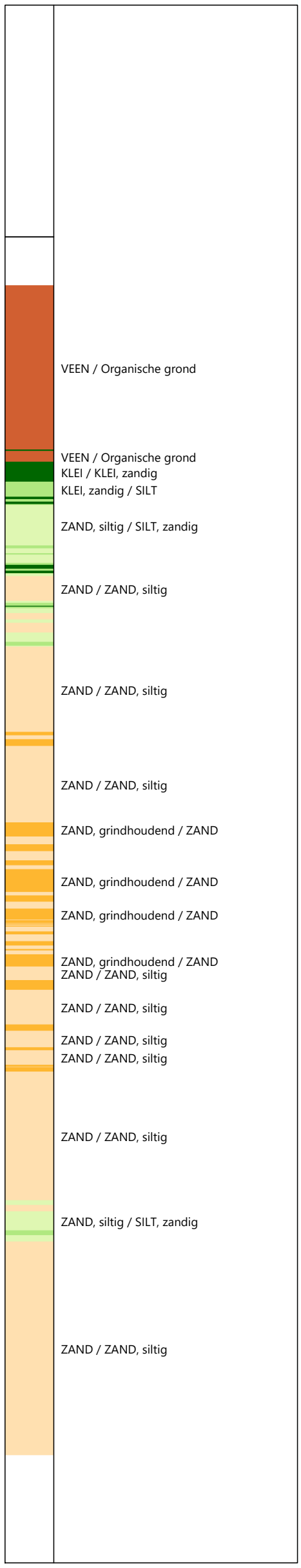

Coördinatenstelsel:	Referentie:	Uitgevoerd:	Processed:
RD	NAP	RNB	LM
X: 113545.9 m	MV = NAP -1.76 m	d.d. 01-aug-2024	d.d. 09-aug-2024
Y: 447478.4 m			

Sondering volgens ISO 22476-1:2012
Toepassingsklasse 2. Test type TE2
Conus: CP15-CF75PB1SN2 s/n: 1701-2683
Conustype: A_c = 1510 mm^2 ; A_s = 19895 mm^2

SONDERING MET WATERSPANNINGSMETING

TENNET EU-300 TRACE BEVERWIJK - KRIMPEN

Opdracht 2423-243299
Sondering KIJ-DIM380 043_001

2423-243299
KIJ-DIM380 043_001 - 1

GeoVisual 4.3.2 / 01_QcFSClass-R3 / 2024-08-09 11:54:21

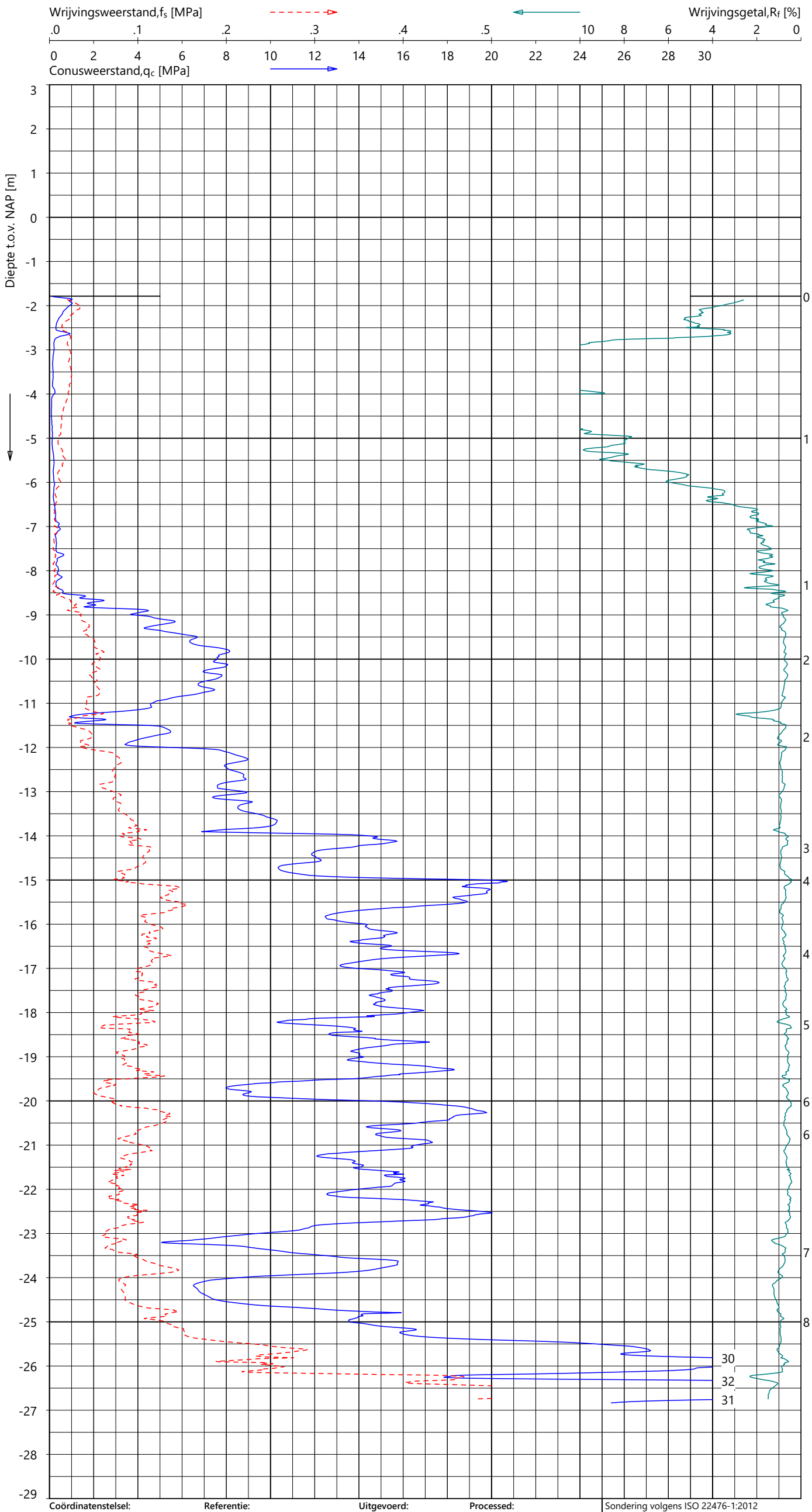

Indicatieve bodembeschrijving

Automatisch gegenereerd uit data van de sondering, geldig onder het grondwaterpeil (Robertson 1990, NL corr.)

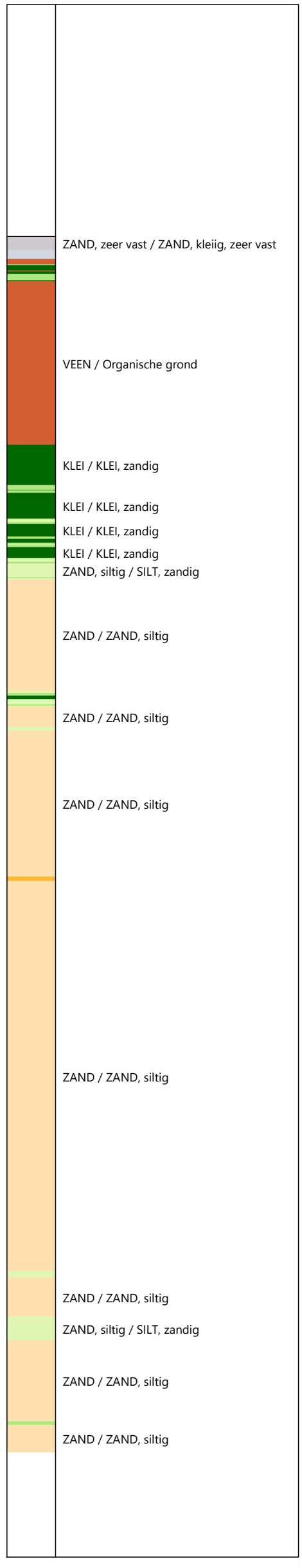

Coördinatenstelsel:	Referentie:	Uitgevoerd:	Processed:
RD	NAP	RNB	LM
X: 113543.4 m	MV = NAP -1.79 m	d.d. 01-aug-2024	d.d. 09-aug-2024
Y: 447461.5 m			

Sondering volgens ISO 22476-1:2012
Toepassingsklasse 2. Test type TE1
Conus: CP15-CF75SN2 s/n: 1701-3308
Conustype: A_c = 1510 mm^2 ; A_s = 19895 mm^2

SONDERING MET PLAATSELIJK KLEEFMETING

TENNET EU-300 TRACE BEVERWIJK - KRIMPEN

Opdracht **2423-243299**
Sondering **KIJ-DIM380 043_002**

2423-243299
KIJ-DIM380 043_002 - 1

GeoVisual 4.3.2 / 01_QcFSClass-R3 / 2024-08-09 11:55:50

2423-243299

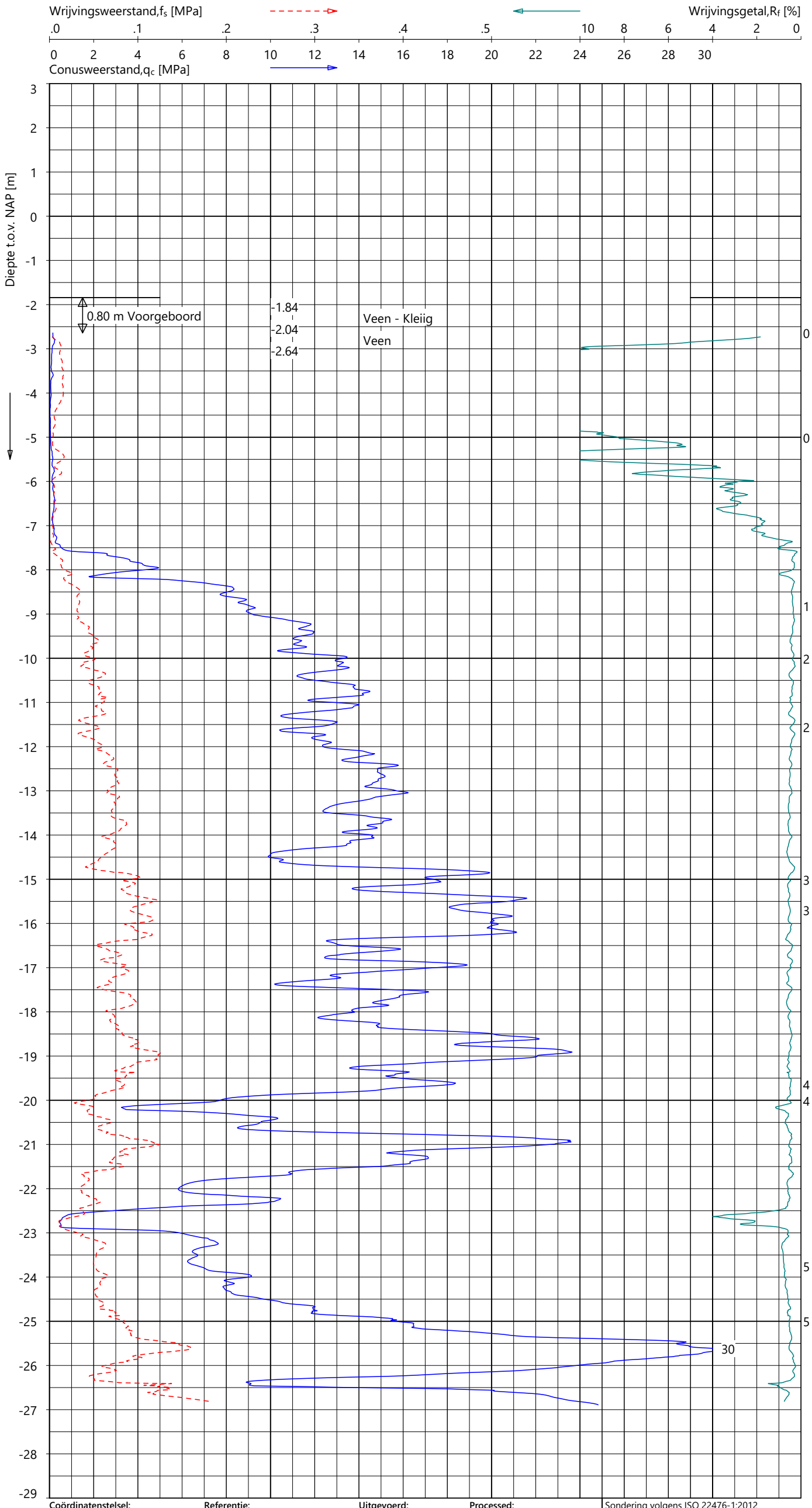

Indicatieve bodembeschrijving

Automatisch gegenereerd uit data van de sondering, geldig onder het grondwaterpeil (Robertson 1990, NL corr.)

Coördinatenstelsel:	Referentie:	Uitgevoerd:	Processed:	
RD	NAP	RNB	LM	Sondering volgens ISO 22476-1:2012
X: 113886.6 m	MV = NAP -1.84 m	d.d. 31-jul-2024	d.d. 09-aug-2024	Toepassingsklasse 2. Test type TE2
Y: 447670.1 m				Conus: CP15-CF75PB1SN2 s/n: 1701-2683
				Conustype: A_c = 1510 mm² ; A_s = 19895 mm²

SONDERING MET PLAATSELIJK KLEEFMETING

TENNET EU-300 TRACE BEVERWIJK - KRIMPEN

Opdracht 2423-243299
Sondering KIJ-DIM380 044_001

KIJ-DIM380 044_001 - 1

GeoVisual 4.3.2 / 02_QcU2BqClass-R3 / 2024-08-09 12:00:59

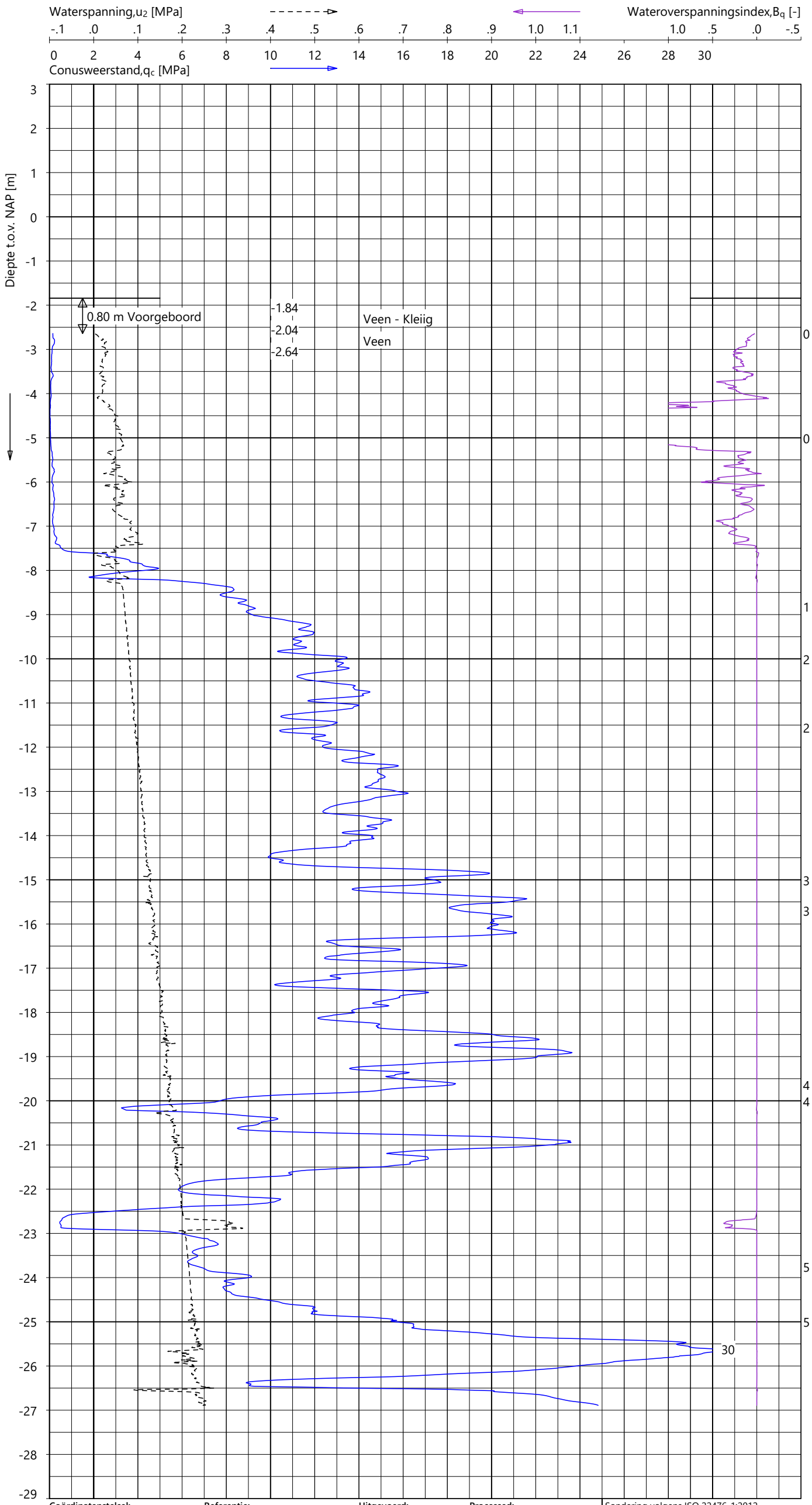

Indicatieve bodembeschrijving

Automatisch gegenereerd uit data van de sondering, geldig onder het grondwaterpeil (Robertson 1990, NL corr.)

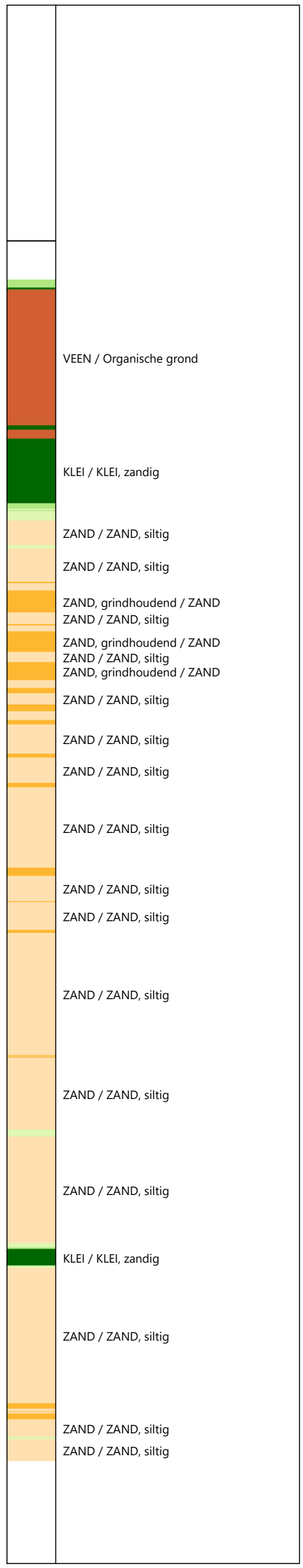

Coördinatenstelsel:	Referentie:	Uitgevoerd:	Processed:
RD	NAP	RNB	LM
X: 113886.6 m	MV = NAP -1.84 m	d.d. 31-jul-2024	d.d. 09-aug-2024
Y: 447670.1 m			

Sondering volgens ISO 22476-1:2012
Toepassingsklasse 2. Test type TE2
Conus: CP15-CF75PB1SN2 s/n: 1701-2683
Conustype: A_c = 1510 mm² ; A_s = 19895 mm²

SONDERING MET WATERSPANNINGSMETING

TENNET EU-300 TRACE BEVERWIJK - KRIMPEN

Opdracht 2423-243299
Sondering KIJ-DIM380 044_001

2423-243299
KIJ-DIM380 044_001 - 1

GeoVisual 4.3.2 / 01_QcFSClass-R3 / 2024-08-09 11:54:21

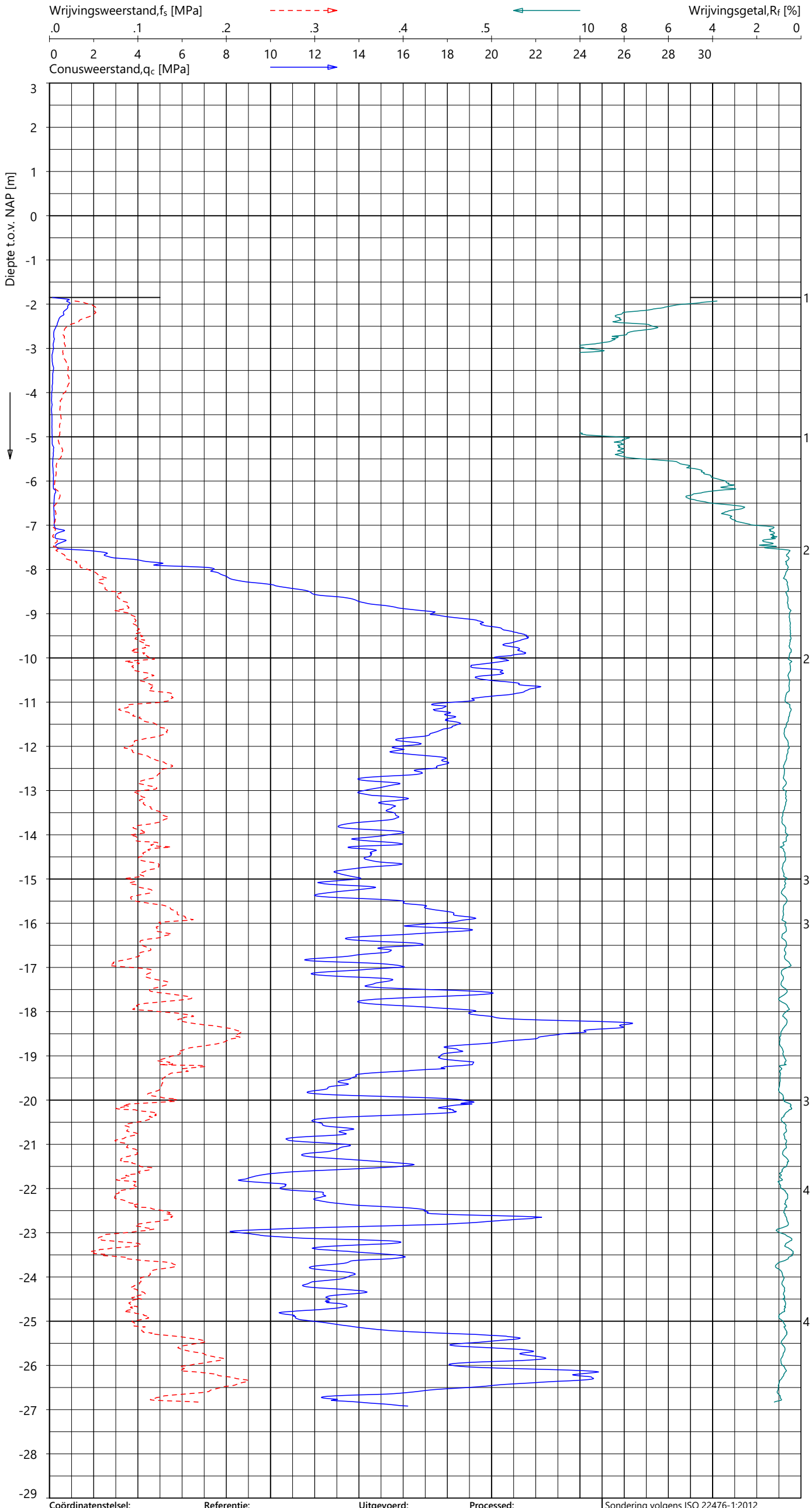

Indicatieve bodembeschrijving

Automatisch gegenereerd uit data van de sondering, geldig onder het grondwaterpeil (Robertson 1990, NL corr.)

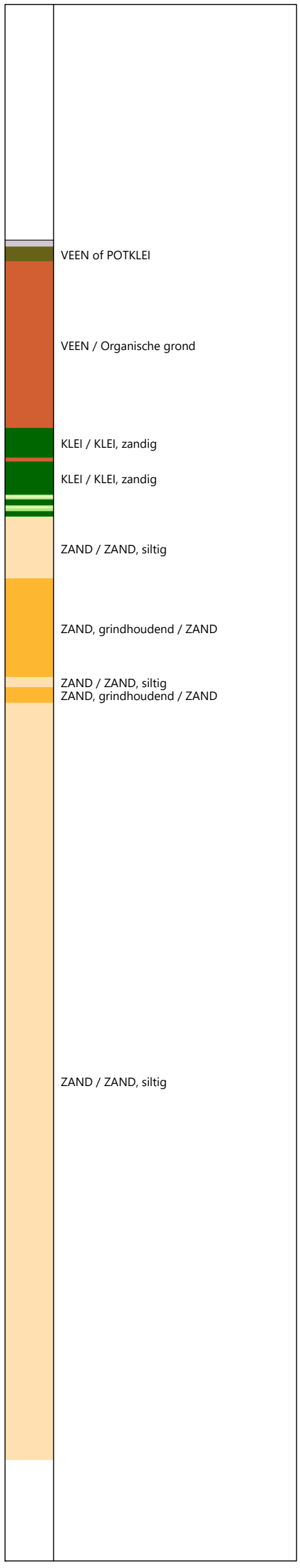

Coördinatenstelsel:	Referentie:	Uitgevoerd:	Processed:
RD	NAP	RNB	LM
X: 113879.8 m	MV = NAP -1.85 m	d.d. 31-jul-2024	d.d. 09-aug-2024
Y: 447654.6 m			

Sondering volgens ISO 22476-1:2012
Toepassingsklasse 2. Test type TE1
Conus: CP15-CF75SN2 s/n: 1701-3308
Conustype: A_c = 1510 mm^2 ; A_s = 19895 mm^2

SONDERING MET PLAATSELIJK KLEEFMETING

TENNET EU-300 TRACE BEVERWIJK - KRIMPEN

Opdracht 2423-243299
Sondering KIJ-DIM380 044_002

2423-243299
KIJ-DIM380 044_002 - 1

GeoVisual 4.3.2 / 01_QcFSClass-R3 / 2024-08-09 11:55:53

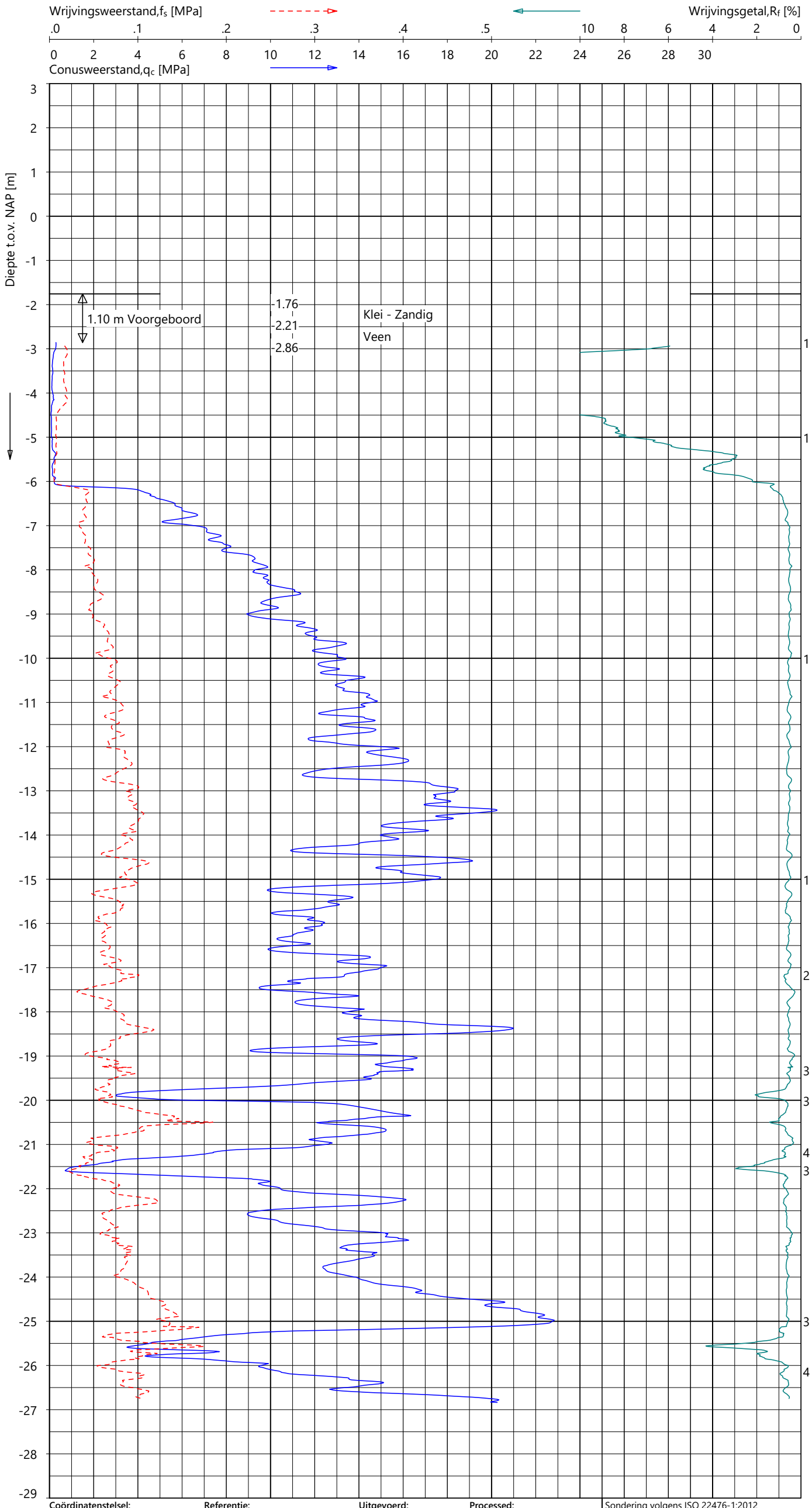

Indicatieve bodembeschrijving

Automatisch gegenereerd uit data van de sondering, geldig onder het grondwaterpeil (Robertson 1990, NL corr.)

- VEEN / Organische grond
- KLEI / KLEI, zandig
- ZAND / ZAND, siltig
- ZAND / ZAND, siltig
- ZAND / ZAND, siltig
- ZAND / ZAND, siltig
- ZAND / ZAND, siltig
- ZAND / ZAND, siltig
- ZAND / ZAND, siltig
- ZAND / ZAND, siltig
- ZAND / ZAND, siltig
- ZAND / ZAND, siltig

Coördinatenstelsel:	Referentie:	Uitgevoerd:	Processed:
RD	NAP	RNB	LM
X: 114213.4 m	MV = NAP -1.76 m	d.d. 31-jul-2024	d.d. 09-aug-2024
Y: 447857.0 m			

Sondering volgens ISO 22476-1:2012
Toepassingsklasse 2. Test type TE2
Conus: CP15-CF75PB1SN2 s/n: 1701-2683
Conustype: A_c = 1510 mm^2 ; A_s = 19895 mm^2

SONDERING MET PLAATSELIJK KLEEFMETING

TENNET EU-300 TRACE BEVERWIJK - KRIMPEN

Opdracht 2423-243299
Sondering KIJ-DIM380 045_001

2423-243299
KIJ-DIM380 045_001 - 1

GeoVisual 4.3.2 / 02_QcU2BqClass-R3 / 2024-08-09 12:00:59

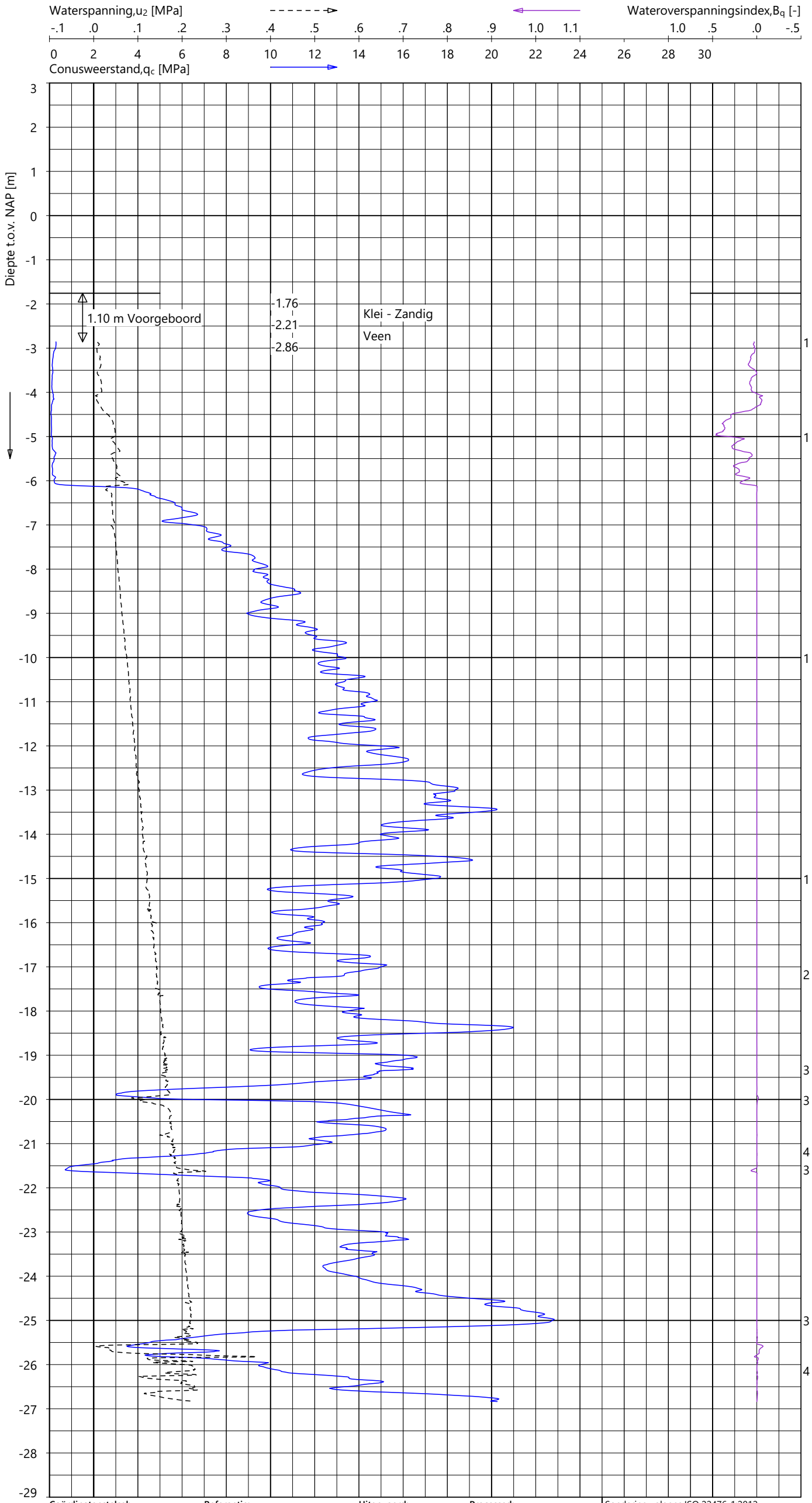

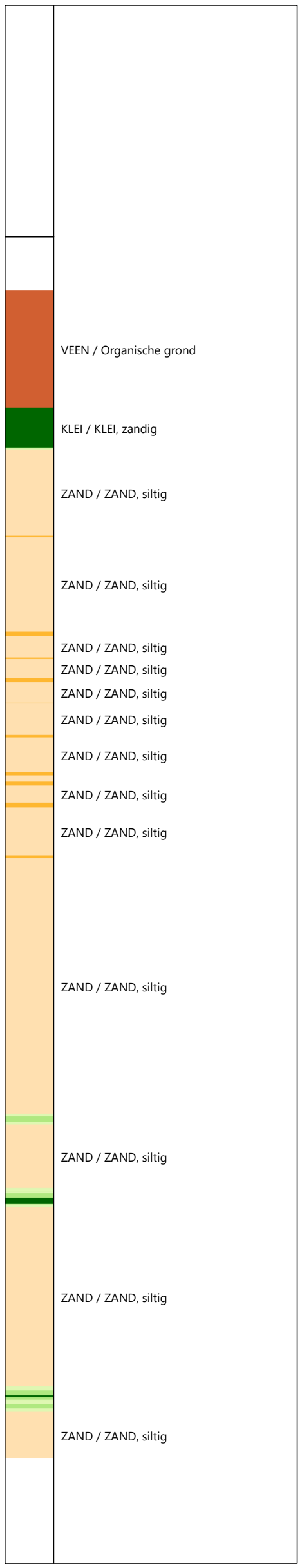

Indicatieve bodembeschrijving

Automatisch gegenereerd uit data van de sondering, geldig onder het grondwaterpeil (Robertson 1990, NL corr.)

Coördinatenstelsel:	Referentie:	Uitgevoerd:	Processed:
RD	NAP	RNB	LM
X: 114213.4 m	MV = NAP -1.76 m	d.d. 31-jul-2024	d.d. 09-aug-2024
Y: 447857.0 m			

Sondering volgens ISO 22476-1:2012
Toepassingsklasse 2. Test type TE2
Conus: CP15-CF75PB1SN2 s/n: 1701-2683
Conustype: A_c = 1510 mm² ; A_s = 19895 mm²

SONDERING MET WATERSPANNINGSMETING

TENNET EU-300 TRACE BEVERWIJK - KRIMPEN

Opdracht 2423-243299
Sondering KIJ-DIM380 045_001

2423-243299
KIJ-DIM380 045_001 - 1

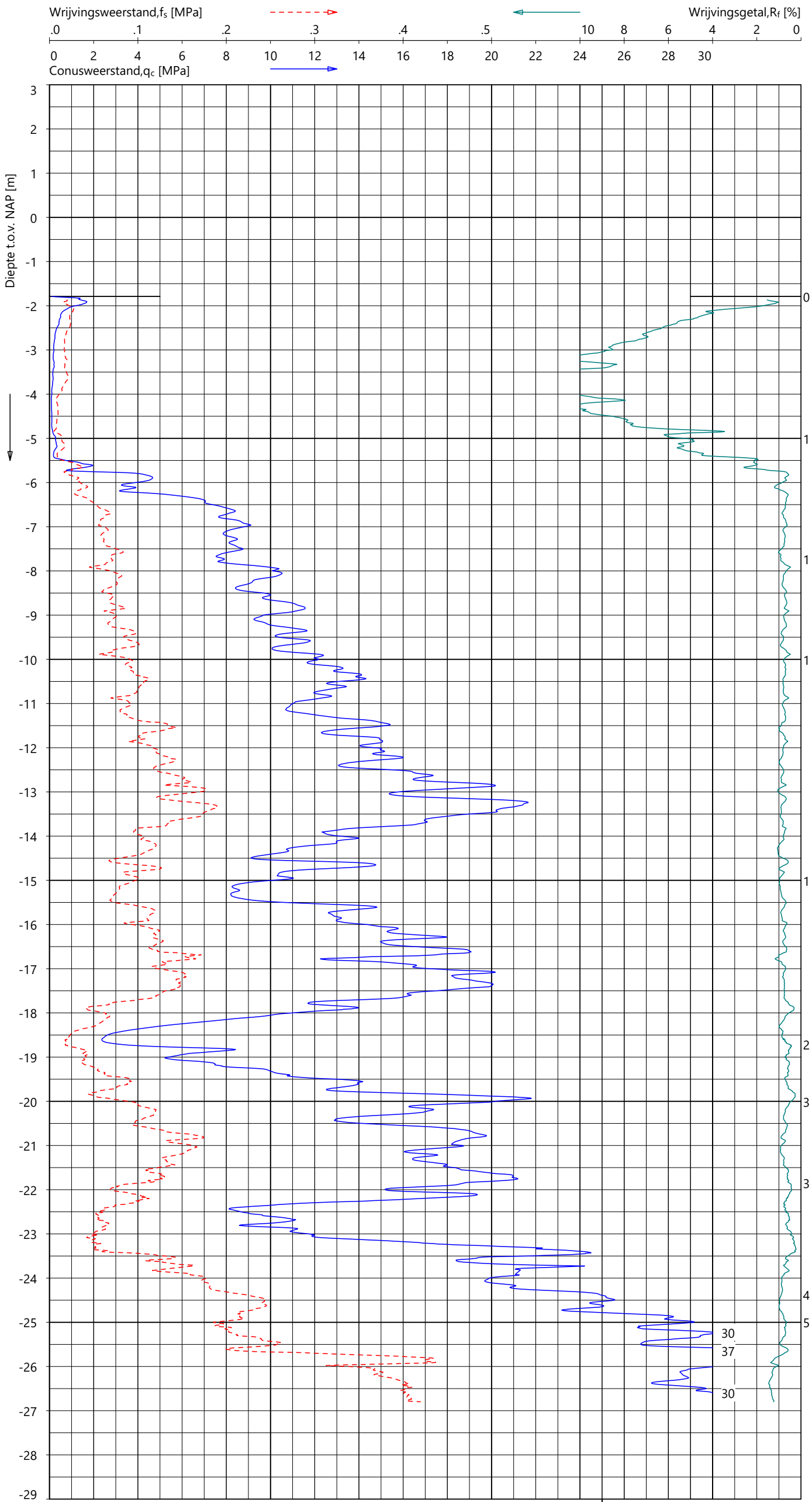

Indicatieve bodembeschrijving

Automatisch gegenereerd uit data van de sondering, geldig onder het grondwaterpeil (Robertson 1990, NL corr.)

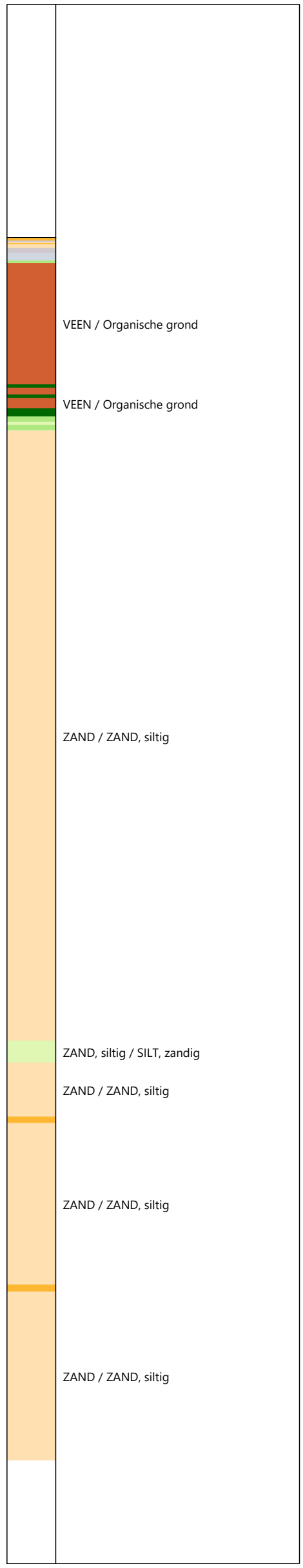

Coördinatenstelsel:	Referentie:	Uitgevoerd:	Processed:	
RD	NAP	RNB	LM	Sondering volgens ISO 22476-1:2012
X: 114213.0 m	MV = NAP -1.79 m	d.d. 31-jul-2024	d.d. 09-aug-2024	Toepassingsklasse 2. Test type TE1
Y: 447840.6 m				Conus: CP15-CF75SN2 s/n: 1701-3308
				Conustype: A_c = 1510 mm^2 ; A_s = 19895 mm^2

SONDERING MET PLAATSELIJK KLEEFMETING

TENNET EU-300 TRACE BEVERWIJK - KRIMPEN

Opdracht **2423-243299**
Sondering **KIJ-DIM380 045_002**

GeoVisual 4.3.2 / 01_QcFSClass-R3 / 2024-08-19 11:06:01

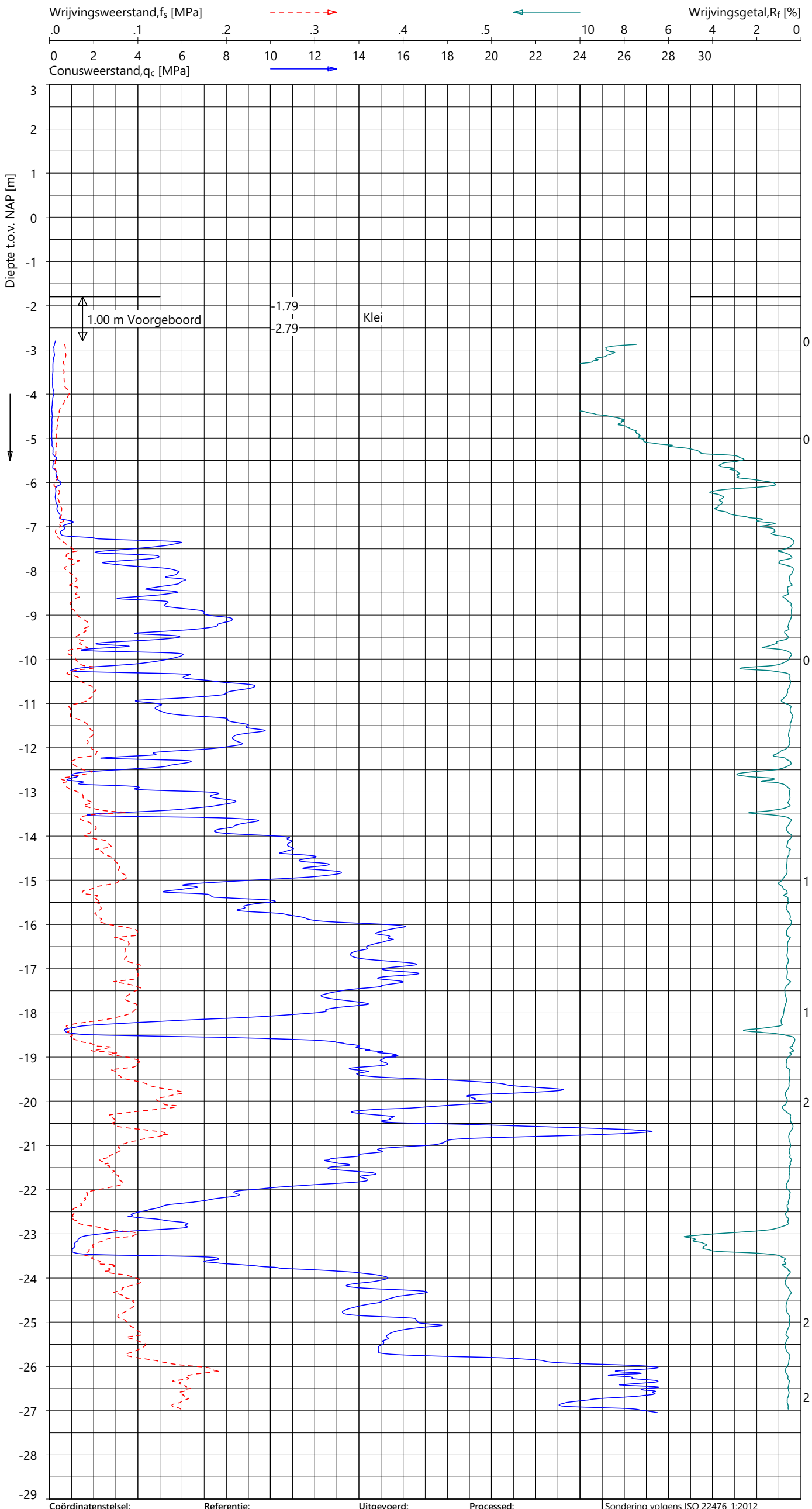

Indicatieve bodembeschrijving

Automatisch gegenereerd uit data van de sondering, geldig onder het grondwaterpeil (Robertson 1990, NL corr.)

- VEEN / Organische grond
- KLEI / KLEI, zandig
- KLEI / KLEI, zandig
- KLEI / KLEI, zandig
- ZAND / ZAND, siltig
- ZAND / ZAND, siltig
- ZAND / ZAND, siltig
- ZAND / ZAND, siltig
- ZAND / ZAND, siltig
- ZAND / ZAND, siltig
- ZAND / ZAND, siltig
- ZAND / ZAND, siltig
- KLEI / KLEI, zandig
- ZAND / ZAND, siltig

Coördinatenstelsel:	Referentie:	Uitgevoerd:	Processed:
RD	NAP	SBT/FKO	RMZ
X: 114524.3 m	MV = NAP -1.79 m	d.d. 16-aug-2024	d.d. 19-aug-2024
Y: 448028.4 m			

Sondering volgens ISO 22476-1:2012
Toepassingsklasse 2. Test type TE2
Conus: CP15-CF75PB1SN2 s/n: 1701-2648
Conustype: A_c = 1510 mm² ; A_s = 19895 mm²

SONDERING MET PLAATSELIJK KLEEFMETING

TENNET EU-300 TRACE BEVERWIJK - KRIMPEN

Opdracht 2423-243299
Sondering KIJ-DIM380 046_001

2423-243299
KIJ-DIM380 046_001 - 1

GeoVisual 4.3.2 / 02_QcU2BqClass-R3 / 2024-08-19 11:08:25

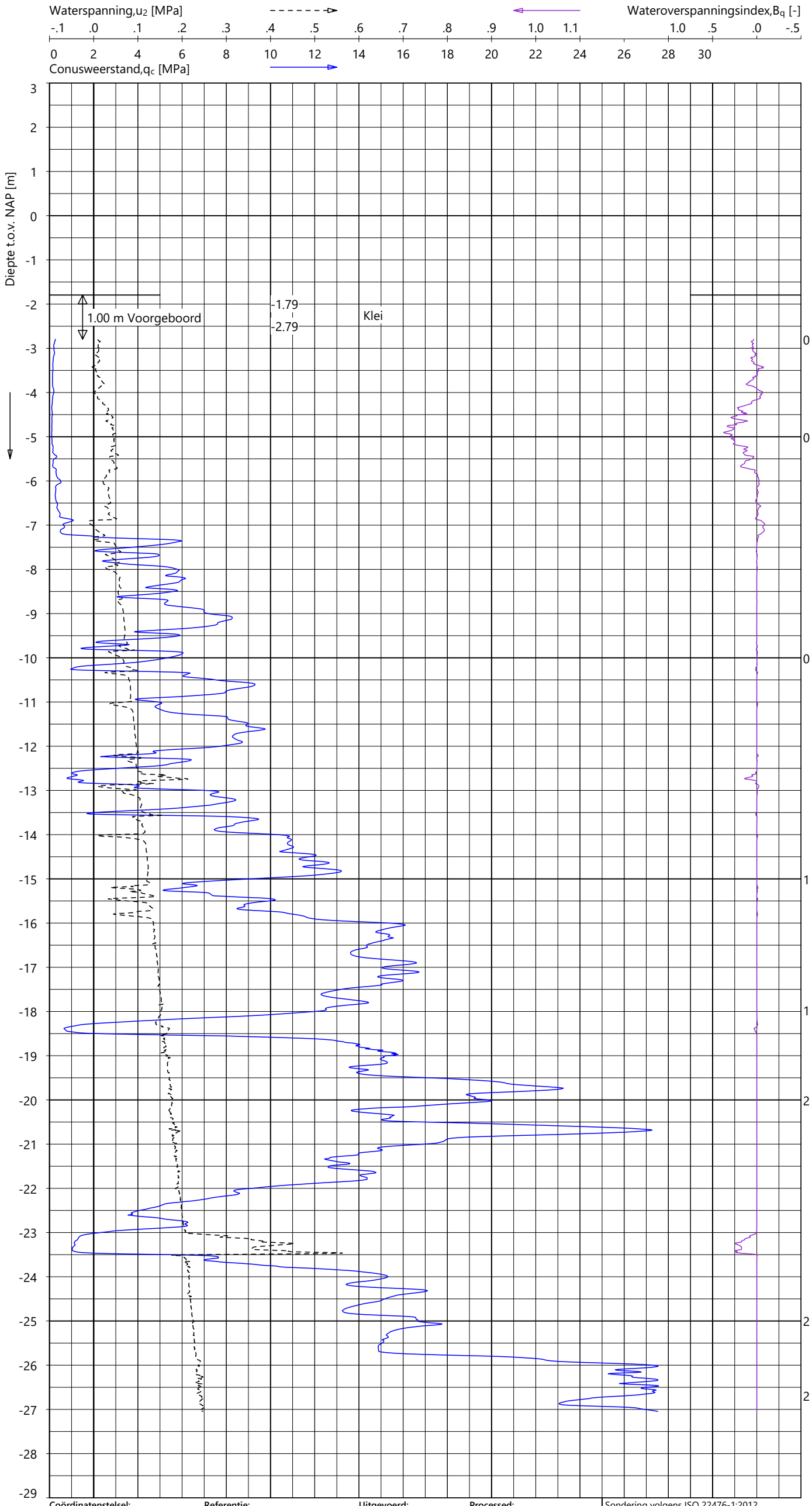

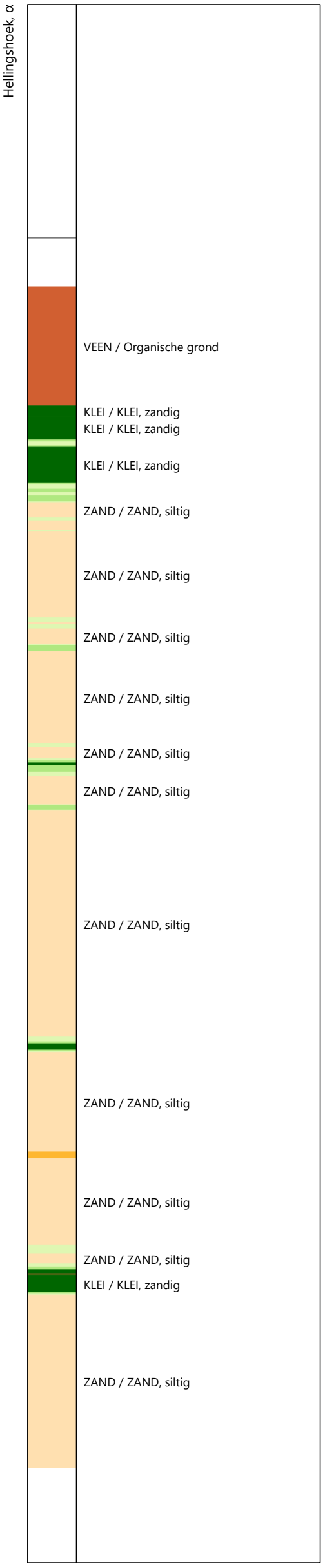

Indicatieve bodembeschrijving

Automatisch gegenereerd uit data van de sondering, geldig onder het grondwaterpeil (Robertson 1990, NL corr.)

Coördinatenstelsel:	Referentie:	Uitgevoerd:	Processed:
RD	NAP	SBT/FKO	RMZ
X: 114524.3 m	MV = NAP -1.79 m	d.d. 16-aug-2024	d.d. 19-aug-2024
Y: 448028.4 m			

Sondering volgens ISO 22476-1:2012
Toepassingsklasse 2. Test type TE2
Conus: CP15-CF75PB1SN2 s/n: 1701-2648
Conustype: A_c = 1510 mm^2 ; A_s = 19895 mm^2

SONDERING MET WATERSPANNINGSMETING

TENNET EU-300 TRACE BEVERWIJK - KRIMPEN

Opdracht 2423-243299
Sondering KIJ-DIM380 046_001

2423-243299
KIJ-DIM380 046_001 - 1

GeoVisual 4.3.2 / 01_QcFSClass-R3 / 2024-08-19 11:06:01

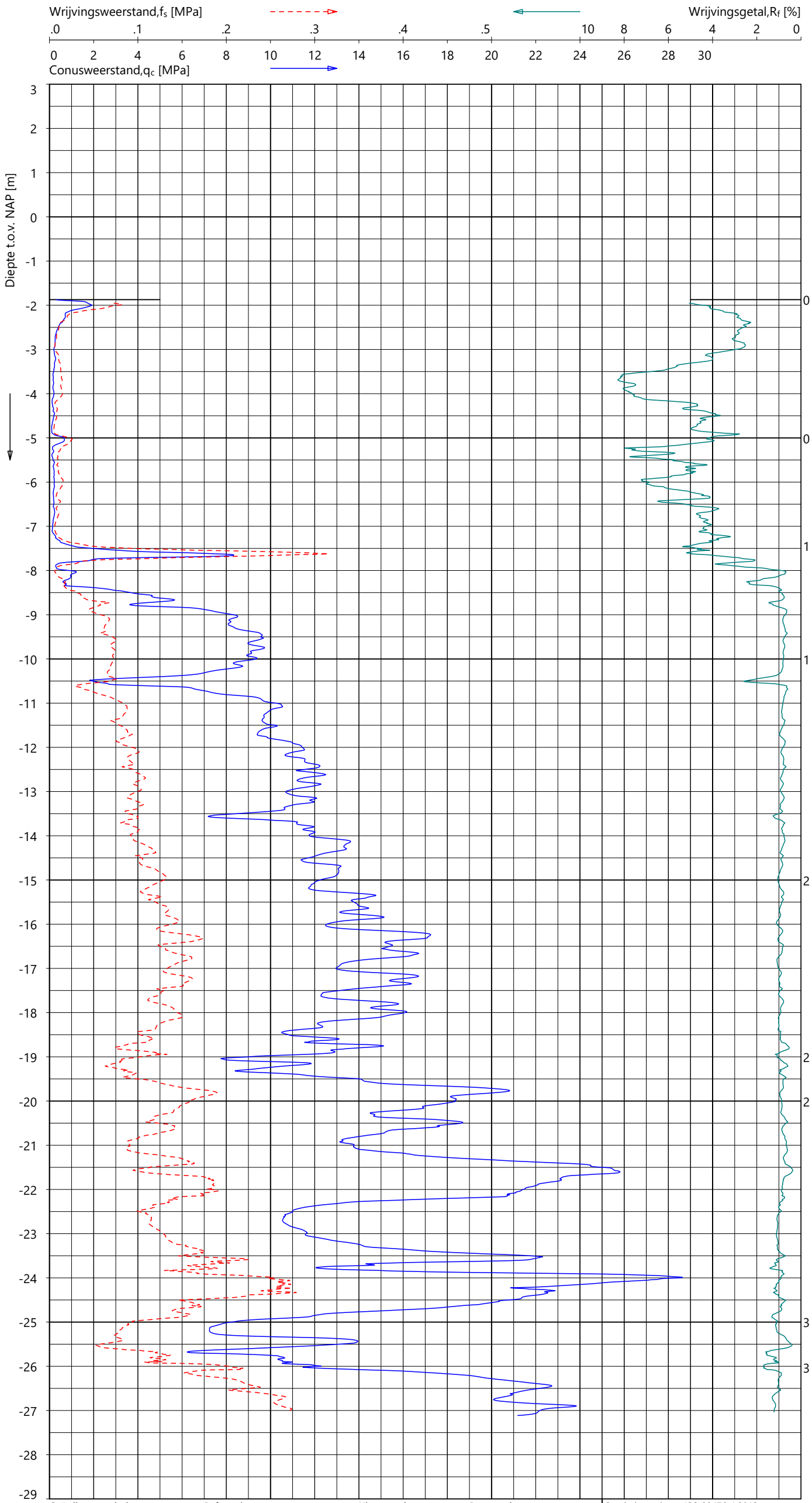

Indicatieve bodembeschrijving

Automatisch gegenereerd uit data van de sondering, geldig onder het grondwaterpeil (Robertson 1990, NL corr.)

- ZAND, zeer vast / ZAND, kleiig, zeer vast
- KLEI, zandig / SILT
- KLEI / KLEI, zandig
- VEEN / Organische grond
- KLEI / KLEI, zandig
- VEEN / Organische grond
- VEEN / Organische grond
- VEEN / Organische grond
- KLEI / KLEI, zandig
- VEEN / Organische grond
- KLEI / KLEI, zandig
- ZAND / ZAND, siltig
- ZAND / ZAND, siltig
- ZAND / ZAND, siltig
- ZAND / ZAND, siltig
- ZAND, siltig / SILT, zandig
- ZAND / ZAND, siltig
- ZAND / ZAND, siltig

Coördinatenstelsel:	Referentie:	Uitgevoerd:	Processed:
RD	NAP	SBT/FKO	RMZ
X: 114520.4 m	MV = NAP -1.87 m	d.d. 16-aug-2024	d.d. 19-aug-2024
Y: 448015.3 m			

Sondering volgens ISO 22476-1:2012
Toepassingsklasse 2. Test type TE1
Conus: CP15-CF75SN2 s/n: 1701-2811
Conustype: A_c = 1510 mm^2 ; A_s = 19895 mm^2

SONDERING MET PLAATSELIJK KLEEFMETING

TENNET EU-300 TRACE BEVERWIJK - KRIMPEN

Opdracht 2423-243299
Sondering KIJ-DIM380 046_002

2423-243299
KIJ-DIM380 046_002 - 1

Together with our clients and the collective knowledge of our 22,000 architects, engineers and other specialists, we co-create solutions that address urbanisation, capture the power of digitalisation, and make our societies more sustainable.

Sweco – Transforming society together

SWECO

Bijlage 10

Rapport

Projectnummer: 51019426
Referentienummer: NL24-648800269-110739
Datum: 13-05-2025
TenneT projectnummer: 003.430.20
Meridiankenmerk: 1288314

Archeologisch bureauonderzoek opwaardering 380 kV-verbinding Krimpen aan den IJssel-Diemen (KIJ-DIM), gemeente Krimpenerwaard

Bureauonderzoek

SWECO ARCHEOLOGISCHE RAPPORTEN 2707

Versie	Status	Datum
C1	Oplevering concept aan opdrachtgever voor beoordeling bevoegde overheid	26-02-2024
C2	Oplevering concept aan opdrachtgever voor beoordeling bevoegde overheid	24-04-2024
C3	Oplevering concept aan opdrachtgever voor beoordeling bevoegde overheid	16-05-2024
C4	Oplevering concept aan opdrachtgever voor beoordeling bevoegde overheid	12-11-2024
C5	Oplevering concept aan opdrachtgever voor beoordeling bevoegde overheid	01-04-2025
D1	Definitief na goedkeuring bevoegde overheid	13-05-2025

Sweco
Rozenburglaan 11
9727 DL Groningen
Postbus 7057
9701 JB Groningen
Nederland

T +31 88 811 66 00
www.sweco.nl

Sweco Nederland B.V.
Team Heritage Consultancy
Handelsregister 30129769
Statutair gevestigd te De Bilt

[redacted]
adviseur archeologie

M [redacted]

Verantwoording

Titel	Archeologisch bureauonderzoek opwaardering 380 kV-verbinding Krimpen aan den IJssel-Diemen (KIJ-DIM), gemeente Krimpenerwaard
Subtitel	Bureauonderzoek
	Sweco Archeologische Rapporten 2707
ISSN-nummer	2468-4813
Projectnummer	51019426
Referentienummer	NL24-648800269-110739
Revisie	D1
Datum	13-05-2025
Auteur(s)	[redacted] (senior) KNA archeoloog actornummer [redacted]
E-mailadres	[redacted]
Gecontroleerd door	[redacted] senior KNA archeoloog (actornummer [redacted])
Paraaf gecontroleerd	[redacted]
Goedgekeurd door	[redacted]
Paraaf goedgekeurd	[redacted]

Sweco voert archeologisch onderzoek uit onder procescertificaat SIKB BRL 4000 ’Archeologie’ (versie 4.1) en de protocollen 4001, 4002, 4003 en 4004. De archeologische werkzaamheden worden uitgevoerd in overeenstemming met de Kwaliteitsnorm van de Nederlandse Archeologie (KNA, versie 4.1).

Administratieve gegevens

Uitvoerder	**Sweco Nederland B.V.**
Provincie	Zuid-Holland
Gemeente	Krimpenerwaard
Plaatsen	Ouderkerk aan den IJssel, Haastrecht
Toponiemem	Ouderkerk aan den IJssel, Achterbroek, Het Beijersche, Beneden-Haastrecht, Stein
Kadastrale gegevens	Gemeente Krimpenerwaard
Coördinaten	x: 102.945/ y: 437.285 (ZW) x: 103.373/ y: 436.786 (Z) x: 114.657/ y: 448.155 (N) x: 113.859/ y: 446.360 (ZO)
Digitale kaart onderzoeksgebied	Zie bijlage 1
Opdrachtgever	TenneT
Onderzoekskader	Omgevingsvergunning
Archis Zaakidentificatie	5503101100
Oppervlakte plangebied	Circa 921 ha
Archeoregio	Hollands veen- en kleigebied
Bevoegde overheid	Omgevingsdienst Midden-Holland (contactpersoon archeologie: [redacted], [redacted], [redacted])
Projectmedewerker(s)	[redacted], senior KNA-archeoloog/senior KNA-prospector (actornr. [redacted])
Periode van uitvoering	Februari 2024
Beheer en plaats van documentatie	Sweco Nederland BV, vestiging De Bilt

Inhoudsopgave

Samenvatting **5**

1 Inleiding **9**

1.1 Aanleiding van het onderzoek 9

1.2 Kader onderzoek 9

1.3 Uitvoering onderzoek 10

1.4 Doelstelling en vraagstelling 11

2 Bureauonderzoek **12**

2.1 Afbakening plangebied, huidig gebruik en toekomstig gebruik 12

2.1.1 Afbakening plan- en onderzoeksgebied 12

2.1.2 Huidig gebruik van het plangebied 12

2.1.3 Toekomstig gebruik van het plangebied 13

2.2 Aardwetenschappelijke situatie 13

2.3 Archeologische waarden 21

2.3.1 Overheidsbeleid 21

2.3.2 Archeologische Monumenten 27

2.3.3 Archeologische vondstmeldingen 28

2.3.4 Archeologische onderzoeksmeldingen 29

2.3.5 Samenvatting archeologische waarden 31

2.4 Historische situatie 31

2.4.1 Cultuurhistorische Waarden 32

2.4.2 Oude kaarten 32

2.4.3 Militair-historische gegevens 36

2.5 Ondergrondse bouwhistorische waarden en mogelijke verstoringen 37

3 Gespecificeerde archeologische verwachting **37**

4 Conclusie en advies **42**

4.1 Conclusie 42

4.2 Advies 43

Literatuurlijst en gebruikte bronnen **44**

Bijlage 1. Locatie van het plangebied

Bijlage 2. Bekende archeologische gegevens

Bijlage 3. Dubbelbestemmingen en vrijstellingsgrenzen

Bijlage 4. Beleidskaart gemeente Krimpenerwaard

Bijlage 5. Archeologische verwachtingskaarten gemeente Krimpenerwaard

Bijlage 6. Overzicht van de Kadastrale Minuutplannen 1811-1832

Bijlage 7. Advieskaart

Samenvatting

In opdracht van TenneT heeft Sweco Nederland B.V. een archeologisch bureauonderzoek uitgevoerd in de gemeente Krimpenerwaard. Het plangebied betreft de assets (hoogspanningsmasten) van de 380 kV hoogspanningsverbinding tussen Krimpen aan den IJssel en Diemen. Deze verbinding wordt opgewaardeerd. Onderhavige rapportage betreft een archeologisch bureauonderzoek naar het deel van deze verbinding dat zich in de gemeente Krimpenerwaard bevindt, betreffende mastlocaties 3 tot en met 46 (m.u.v. 37) en de lierlocatie tussen 37 en 38.

De vraagstelling voor het onderzoek is: welke archeologische waarden zijn in het plangebied (mogelijk) aanwezig of kunnen worden verwacht?

Gespecificeerde archeologische verwachting
Het plangebied bevindt zich in het Hollands veen- en kleigebied. De verwachte bodemopbouw in het plangebied bestaat uit afwisselingen tussen klei en veen, behorende tot stroomgordels van de Formatie van Echteld en de Formatie van Nieuwkoop, Hollandveen Laagpakket. Dit wordt onderschreven door verschillende boringen uit het DINOloket.

In het plangebied kunnen archeologische resten uit de periode Mesolithicum en het Neolithicum aanwezig zijn op de rivierduin, die ter hoogte van het zuidoostelijke hoekje van het plangebied op een diepte vanaf circa 7 m -mv verwacht wordt. De ingrepen op deze locatie ter hoogte van mastlocatie 3 zullen niet tot deze diepte reiken en vorm zodoende geen risico voor deze verwachte archeologische waarden.
Op de verschillende in het plangebied aanwezige stroomgordels kunnen archeologische resten uit de periode Neolithicum – Vroege Middeleeuwen verwacht worden. Vanwege de grote diepteligging van de meeste van deze stroomgordels vormde de geplande bodemingrepen in het plangebied voor de meeste van deze eventueel aanwezige archeologische waarden geen bedreiging. Enkel ter hoogte de stroomgordel Hollandsche IJssel en haar crevasses kunnen aan of op geringe diepte onder het maaiveld archeologische resten verwacht worden uit de periode vanaf de IJzertijd tot en met de Vroege Middeleeuwen. Dit geldt voor de werkzaamheden ter hoogte van mastlocaties 21, 22, 26, 29, 38 en 39. Tevens kunnen archeologische waarden uit de periode vanaf de Volle Middeleeuwen tot de Nieuwe Tijd verwacht worden langs de in het plangebied aanwezige ontginningsassen met een bewoningslint en dijken. Deze kunnen vanaf de onderkant van de bouwvoor aanwezig zijn en worden voornamelijk bedreigd door de werkwegen aan de ontginningsassen, de werkterreinen van mastlocaties 11, 12, 13 en 16 en de lierlocatie tussen 24 en 25.
Ter hoogte van de lierlocatie tussen de masten 37 en 38 worden de resten van een molen uit de Nieuwe Tijd verwacht. Aangezien dergelijke resten op geringe diepte onder het maaiveld of direct onder de bouwvoor verwacht kunnen worden, worden eventueel aanwezige archeologische waarden van deze molenplaats bedreigd door aanleg van deze lierlocatie. In aanvulling hierop worden bij het noordelijke uiteinde van de werkweg van mastlocatie 35 resten van bebouwing uit het begin van de 19e eeuw verwacht, maar aangezien deze bebouwing nog steeds aanwezig (lijkt te zijn) en de werkweg op een bestaand pad gepland is, wordt niet verwacht dat de werkzaamheden hier tot verstoring van eventueel aanwezige archeologische waarden zullen leiden.

Op basis van de nabij en in het plangebied gelegen Vordere Wasserstellung is het aannemelijk dat inundaties onderdeel van de linie konden hebben uitgemaakt ter hoogte van het plangebied. Op basis hiervan worden in het plangebied ter hoogte van de inrichtingsplannen geen gebouwd erfgoed van bunkers of tanksversperringen verwacht, maar kan een middelhoge verwachting op het aantreffen van archeologische resten van bijvoorbeeld gevechtsposities van infanterie, mobiele opstellingen voor geschut, mangaten opgesteld worden. Dergelijke waarden kunnen op geringe diepte onder het maaiveld aanwezig zijn. Op basis van het bureauonderzoek zijn geen aanwijzingen dat dergelijke waarden aanwezig zijn ter hoogte van de geplande werkzaamheden.

Op basis van de resultaten van het bureauonderzoek geldt er een hoge archeologische verwachting op het aantreffen van resten uit het Mesolithicum en het Neolithicum op de rivierduin. Op de verschillende in het plangebied aanwezige stroomgordels kunnen archeologische resten uit de periode Neolithicum – Vroege Middeleeuwen verwacht worden. Archeologische vindplaatsen uit deze perioden kunnen sterk verschillen in materiaal en omvang. De omvang varieert van relatief klein in het Mesolithicum (50 – 250 m²) tot grotere nederzettingen vanaf de landbouwers (Neolithicum). Mesolithische vindplaatsen bestaan voornamelijk uit (haard)kuilen, (bewerkt) vuursteenstrooiingen, botmateriaal, hout(skool), (bewerkt) natuursteen, hazelnootdoppen en gebruiksvoorwerpen. Vanaf het Neolithicum kunnen echter ook akkerlagen, ploegsporen, greppels, nederzettingssporen (e.g. huisplattegronden, paalkuilen, waterputten en -kuilen, afvalkuilen), grafvelden en aardewerk worden aangetroffen. Vanaf de Bronstijd komen hier metaalresten bij en glazen artefacten vanaf de Romeinse Tijd. Gezien de grote diepteligging van deze resten zal de conservering en gaafheid naar verwachting zeer goed zijn.

Vondstmeldingen uit de omgeving geven aan dat er archeologische resten uit de Volle Middeleeuwen te verwachten zijn langs de ontginningsassen met een bewoningslint. In het plangebied zullen deze sporen waarschijnlijk voornamelijk te maken hebben met ontginningswerkzaamheden en agrarisch gebruik. Daarbij kunnen er resten gerelateerd aan bewoning worden aangetroffen, bijvoorbeeld bestaand uit resten van huisplaatsen. Ter hoogte van de lierlocatie tussen de masten 37 en 38 waar resten van een molen verwacht worden, kunnen archeologische waarden uit de Nieuwe Tijd aanwezig zijn. Resten uit de periode Volle Middeleeuwen – Nieuwe Tijd kunnen bestaan uit ophogingslagen; paalkuilen; stenen of houten funderingen of muurwerk; afval- of waterkuilen; of vondstmateriaal bestaande uit metaal, glas, (natuur)steen, keramiek, of organisch materiaal zoals leer, dierlijk bot, hoorn, of hout.
Vindplaatsen uit deze perioden zijn meestal relatief groot van omvang: ter grootte van boerderijen en huisplaatsen. Deze resten bevinden zich direct onder het maaiveld bevinden.

Eventuele verstoringen kunnen zijn veroorzaakt door (historische) akkerbouw en de bouw van de bestaande Hoogspanningsverbinding van TenneT. Hierbij kan de top van archeologische waarden die op geringe diepte onder het maaiveld verwacht worden dusdanig verstoord zijn dat er geen archeologische resten *in situ* meer te verwachten zijn. Andere mogelijke verstoringen kunnen te maken hebben met infrastructuur zoals kabels en leidingen. Vermoedelijk is de conservering vanwege de hoge grondwaterstanden in het veengebied goed te noemen.

Advies
Op basis van de resultaten van het bureauonderzoek adviseert Sweco Nederland in het plangebied een inventariserend veldonderzoek uit te voeren in de vorm van een verkennend booronderzoek. Deze boringen dienen plaats te vinden langs het tracé, daar waar ingrepen aan de bodem plaatsvinden en waar een hoge archeologische verwachting aanwezig is op basis van de aanwezigheid van de stroomgordel Hollandsche IJssel, de ontginningsassen met een bewoningslint en een molenplaats die bekend is van het historische kaartmateriaal, waar ook (onder andere) de gemeentelijke beleidskaart op is gebaseerd. Deze boringen worden gezet met een tussenafstand van ca. 30 meter. In totaal worden 73 boringen

aangeraden: 51 stuks tot 1,2 meter ter hoogte van de werkwegen en 17 stuks tot 2,2 meter. Deze boringen worden aangeraden ter hoogte van:

Mastlocaties	Werkzaamheden	Vervolgonderzoek
3 t/m 13, 16, 21, 28, 29, 32, 33	Werkwegen	Boringen tot 1,2 m -mv
11, 12, 13, 16, 21, 22, 26 en 29	Werkterreinen nabij Mastlocatie	Boringen tot 2,2 m -mv
Tussen 11 en 12; tussen 12 en 13, tussen 25 en 26	Lierlocatie	Boringen tot 1,2 m -mv

Zie voor deze locaties de advieskaart met geplande boringen (bijlage 7).

Voor de werkweg nabij mast 16, en het hier aanwezige perceel wordt een veldkartering aanbevolen (bijlage 7).

In deze fase van het onderzoek is zodoende eerst een booronderzoek aangeraden bij de verwachte molenplaats bij de lierlocatie tussen mastlocaties 37 en 38, zodat hier een indruk van de bodemopbouw en mate van intactheid van de ondergrond verkregen kan worden. In een volgende fase wordt aangeraden hier een proefsleuvenonderzoek uit te voeren, zodat de verwachte resten van een molen goed in kaart kunnen worden gebracht. Voor een dergelijk onderzoek dient eerst een Programma van Eisen (PvE) te worden opgesteld. Indien het molenterrein gemeden wordt voor de aanleg van de lierlocatie dan is het proefsleuvenonderzoek niet nodig.

Algemeen
De bevoegde overheid neemt op basis van dit rapport een (selectie)besluit. De mogelijkheid bestaat dat dit besluit afwijkt van het door ons opgestelde advies.

Tabel 1.1 Overzicht van archeologische perioden[1]

Periode	**Tijd**		
Laat-Paleolithicum (Oude Steentijd)		tot	9.000 v.Chr.
Mesolithicum (Midden Steentijd)	9.000 v.Chr.	-	4.900 v.Chr.
Neolithicum (Nieuwe Steentijd)	5.325 v.Chr.	-	1.900 v.Chr.
Bronstijd	1.900 v.Chr.	-	800 v.Chr.
IJzertijd	800 v.Chr.	-	12 v.Chr.
Romeinse Tijd	12 v.Chr.	-	450 n.Chr.
Vroege Middeleeuwen	450	-	1.050 n.Chr.
Late Middeleeuwen	1.050	-	1.500 n.Chr.
Nieuwe Tijd	1.500	-	heden

Tabel 1.2 Indeling van het Kwartair

Chronostratigrafie				**Jaren geleden**		
Kwartair	Holoceen	Subatlanticum		3.000	-	heden
		Subboreaal		5.000	-	3.000
		Atlanticum		8.000	-	5.000
		Boreaal		9.000	-	8.000
		Preboreaal		10.000	-	9.000
	Pleistoceen	Laat		130.000	-	10.000
			Weichselien (ijstijd)	120.000	-	10.000
			Eemien	130.000	-	120.000
		Midden		800.000	-	130.000
			Saalien (ijstijd)	200.000	-	130.000
			Elsterien (ijstijd)	400.000	-	315.000
		Vroeg		2.400.000	-	800.000

[1] Bron: Archeologisch Basis Register 1992.

1 Inleiding

1.1 Aanleiding van het onderzoek

In opdracht van Tennet heeft Sweco Nederland B.V. een archeologisch bureauonderzoek uitgevoerd in de gemeente Krimpenerwaard. Het plangebied betreft de assets (hoogspanningsmasten) van de 380 kV hoogspanningsverbinding tussen Krimpen aan den IJssel en Beverwijk. Deze verbinding wordt opgewaardeerd. Onderhavige rapportage betreft een archeologisch bureauonderzoek naar het deel van deze verbinding dat zich in de gemeente Krimpenerwaard bevindt, betreffende mastlocaties 3 tot en met 46 (m.u.v. 37).

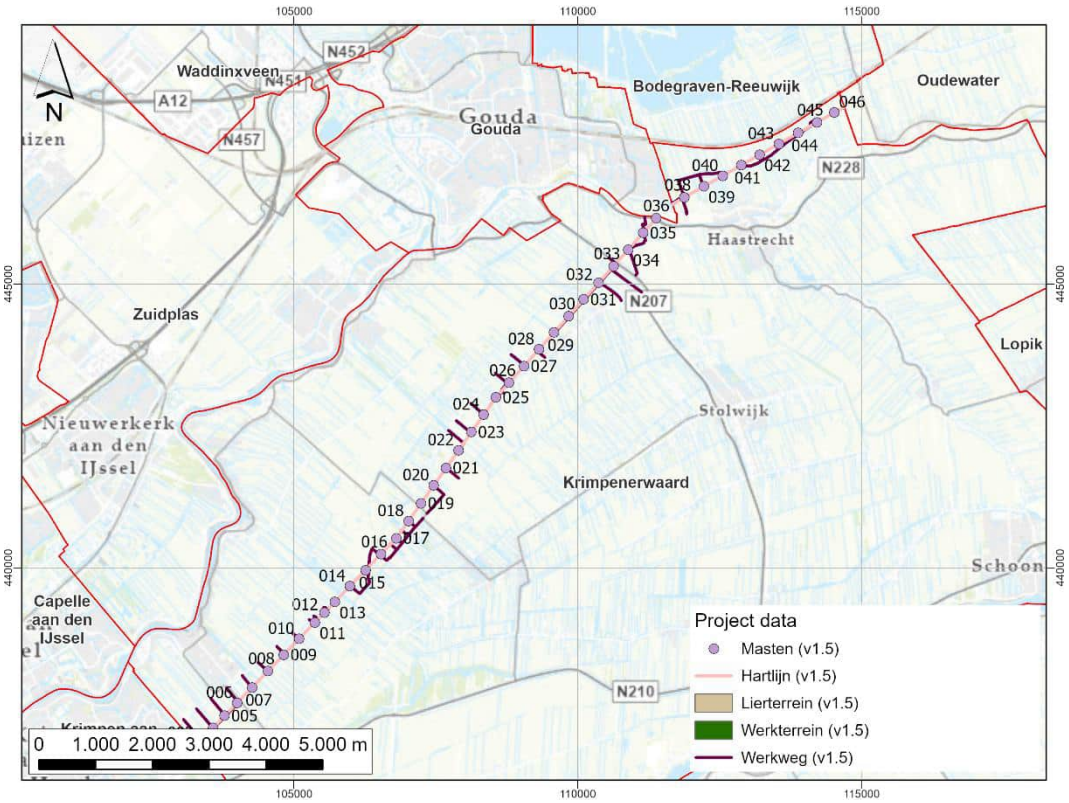

Figuur 1 De ligging van het plangebied binnen de gemeente Krimpenerwaard (Bron: PDOK).

1.2 Kader onderzoek

Met ingang van 1 januari 2024 is de Omgevingswet van kracht geworden en hebben gemeenten hun beleid voor ruimtelijke ordening en omgevingsfactoren vastgelegd in omgevingsplannen en zijn alle geldende ruimtelijke plannen van rechtswege opgenomen in het omgevingsplan. Omdat gemeenten vaak veel bestemmingsplannen hadden met verschillende regels (dubbelbestemmingen) voor archeologie, blijven al deze verschillende regels nog geldig totdat ze zijn overgegaan naar het Omgevingsplan.

Het onderzoek wordt uitgevoerd in het kader van de benodigde omgevingsvergunning.

De gemeente Krimpenerwaard heeft het archeologisch beleid vastgesteld in de vigerende bestemmingsplannen:

- Bestemmingsplan Buitengebied Ouderkerk aan den IJssel 2013, onherroepelijk vastgesteld 2014-07-09.
- Bestemmingsplan Natuurgebieden Veenweiden Krimpenerwaard, onherroepelijk vastgesteld 2019-03-05.
- Bestemmingsplan Natuurgebieden Veenweiden Krimpenerwaard, deelgebieden De Nesse en Oudeland, onherroepelijk vastgesteld 2015-12-15.
- Bestemmingsplan Natuurgebied Veenweiden Krimpenerwaard, deelgebied Berkenwoudse driehoek, onherroepelijk vastgesteld 2015-12-15.
- Bestemmingsplan Buitengebied, deelgebied Achterbroek, onherroepelijk vastgesteld 2017-11-28.
- Bestemmingsplan Buitengebied 2011, onherroepelijk vastgesteld 2011-12-13.
- Bestemmingsplan Landelijk Gebied (voormalige gemeente Vlist), onherroepelijk vastgesteld 2015-12-15) [2].

In aanvulling hierop is het archeologisch beleid vastgelegd in de gemeentelijk archeologische beleidskaart.[3] Vanwege de grote lengte van het hoogspanningstracé is het plangebied gelegen verspreid over meerdere bestemmingsplannen. Een overzicht van deze bestemmingsplannen en de dubbelbestemmingen waarin het plangebied gelegen is, is te zien in bijlage 3.

Hieruit blijkt dat verschillende deellocaties in het plangebied vallen binnen gebieden waarop een hoge, middelhoge of lage archeologische verwachting rust. Daarnaast vallen enkele werkwegen ter hoogte van ’t Beijersche en Beneden-Haastrecht deels binnen een AMK-terrein (Acheologische Monumentenkaart). Voor deze verwachtingswaarden en monumenten gelden verschillende vrijstellingsgrenzen, zoals uiteengezet in Tabel 2 en Bijlage 4. De vrijstellingsgrenzen worden door de voorgenomen ontwikkeling in het plangebied overschreden ter hoogte van verschillende mastlocaties (Tabel 2). Conform het archeologiebeleid / de planregels is archeologisch onderzoek noodzakelijk.

Verdere toepassing van het vigerende overheidsbeleid met betrekking tot archeologie staat beschreven in paragraaf 2.3.1.

1.3 Uitvoering onderzoek

Dit rapport betreft een standaardrapport zoals genoemd in de Kwaliteitsnorm Nederlandse Archeologie. Het bureauonderzoek is uitgevoerd conform SIKB BRL 4000 protocol 4002 en bestaat uit elf processtappen:

- afbakenen plan- en onderzoeksgebied; vaststellen consequenties toekomstig gebruik (LS01);
- aanmelden onderzoek bij Archis;
- vermelden (en toepassen) overheidsbeleid (LS01);
- beschrijven huidig gebruik (LS02);
- beschrijven historische situatie en mogelijke verstoringen (LS03);
- beschrijven mogelijke aanwezigheid bouwhistorische waarden ondergrond (LS02, LS03, LS04);
- beschrijven bekende archeologische en aardwetenschappelijke kenmerken (LS04);
- opstellen gespecificeerde verwachting en formuleren onderzoeksstrategie (LS05);
- opstellen standaardrapport bureauonderzoek (LS06);
- aanleveren standaardrapport - afmelden onderzoek in Archis;
- aanleveren digitale gegevens bij e-depot (DS05).

[2] www.ruimtelijkeplannen.nl

[3] Wink, K., I.A. Schute en J.A.T. Wijnen, 2016. Toelichting op de harmonisatie van de archeologische (verwachtings)waarden- en beleidskaart van de gemeente Krimpenerwaard. RAAP (Rapport 3168).

Processtappen 1 tot en met 7 leveren gegevens op basis waarvan de gespecificeerde verwachting (stap 8) wordt opgesteld. Deze stappen worden behandeld in paragraaf 1.1 en hoofdstuk 2. Processtap 9 resulteert in het voorliggende rapport. Processtappen 10 en 11 hebben betrekking op het openbaar maken van het bureauonderzoek voor derden bij onder meer Archis en het e-Depot.

Bij de uitvoering van het onderzoek is niet afgeweken van de BRL.

1.4 Doelstelling en vraagstelling

De bodemingrepen die gepaard gaan met de geplande werkzaamheden zullen eventueel aanwezige archeologische resten in de bodem verstoren en/of vernietigen.[4] Doel van het onderzoek is een risicoanalyse van de gevolgen van de voorgenomen maatregelen en bodemingrepen op het behoud in situ van (mogelijk) aanwezige archeologische waarden. Derhalve dienen voorafgaand aan die werkzaamheden de archeologische waarden binnen het plangebied in kaart te worden gebracht.

Voor het bureauonderzoek zijn de volgende onderzoeksvragen opgesteld:

- *Welke archeologische waarden zijn in het plangebied aanwezig of kunnen aanwezig zijn? Op welke diepte t.o.v. maaiveld kunnen deze worden verwacht en op welke wijze lopen deze verwachte waarden een risico op verstoring/vernietiging door de uitvoering van de voorgenomen werkzaamheden?*
- *Is het plangebied voldoende onderzocht. Zo nee, welke vorm van nader archeologisch onderzoek wordt geadviseerd?*

[4] Een verstoring van archeologische waarden betekent dat deze waarden (deels) in situ aanwezig blijven, maar dat de conditie en conservering ervan verslechterd en daarmee de informatiewaarde. Vernietigen betekent dat de archeologische waarden verdwijnen.

2 Bureauonderzoek

2.1 Afbakening plangebied, huidig gebruik en toekomstig gebruik

2.1.1 Afbakening plan- en onderzoeksgebied

Het plangebied ligt in de gemeente Krimpenerwaard tussen Ouderkerk aan den IJssel en Haastrecht (Figuur 2). De exacte locatie van het plangebied wordt weergegeven in bijlage 1. In deze gemeente gaat het om mastlocaties 3 tot en met 46 (m.u.v. 37).

Het plangebied is onderdeel van het momenteel aanwezige hoogspanningsnet in de gemeente Krimpenerwaard. De bestaande masten zullen worden verzwaard, hierbij worden de mastlichamen verzwaard (bijplaatsen staalprofielen of vervangen staalprofielen) en ook de bestaande funderingen worden versterkt. Daarnaast betreffen de werkzaamheden het vervangen van de bestaande geleiders. Binnen deze gemeente bevinden zich 43 assets van deze verbinding. De deelgebieden (werkterreinen, bouwwegen en lierlocaties) bij deze hoogspanningsmasten vormen samen met een straal van circa 100 m hieromheen het onderzoeksgebied.

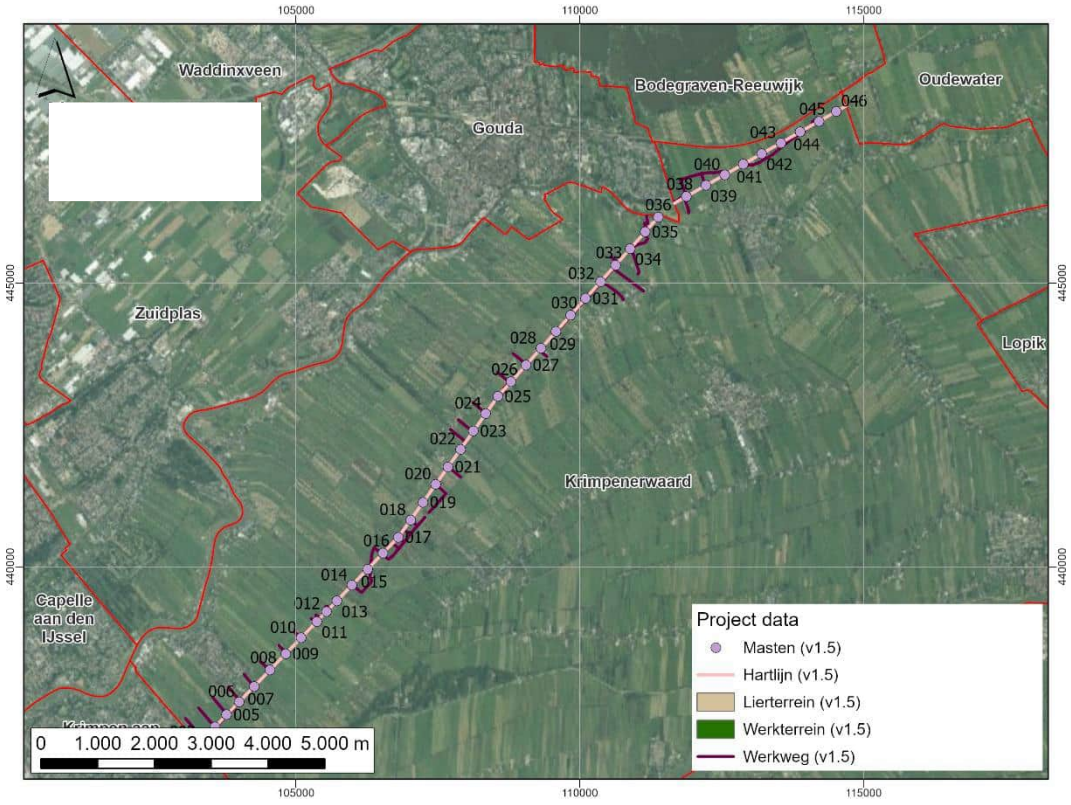

Figuur 2 Het plangebied op de luchtfoto uit 2023 (bron: PDOK).

2.1.2 Huidig gebruik van het plangebied

Er vindt een opwaardering plaats van een bestaande hoogspanningsverbinding. De werkterreinen bevinden zich daarom hoofzakelijk rondom bestaande hoogspanningsmasten. Alle assets zijn grotendeels in agrarisch gebied (bouwland en weiland) gelegen. Daarnaast omvatten de deelgebieden delen van groenstroken, wegen en wegberm. Er is nog geen KLIC-melding gedaan. Over bestaande ondergrondse kabels en leidingen in het plangebied is daarom nog niets bekend. Ter plaatste van de mastlocaties zijn funderingen aanwezig en de geplande werkterreinen en -wegen zijn gelegen in weilanden.

2.1.3 Toekomstig gebruik van het plangebied

De voorgenomen werkzaamheden bestaan uit het verzwaren van de bestaande masten (mastlichamen en fundaties), het vervangen van de bestaande geleiders, het aanleggen van werkterreinen, lierlocaties en werk- en toegangswegen.

- Voor de toegangswegen zijn geen ingrepen noodzakelijk.
- Voor de aanleg van de werkwegen wordt uitgegaan van een verstoring van 6 meter breed en 50 cm diep.
- Voor werkterreinen, lierlocaties en werkwegen wordt uitgegaan van een verstoring van ca. 50 cm – mv.
- Per mastlocatie zullen de mastvoeten worden verstevigd, hiervoor wordt per mastvoet 25 m^2 ontgraven, in totaal 100 m^2 per mastlocatie, tot 2 m – mv.

2.2 Aardwetenschappelijke situatie

Om de landschapsgenese in beeld te brengen is gebruik gemaakt van bodemkaarten en geologische en geomorfologische kaarten. Met behulp hiervan worden de bodem en het landschap beschreven. Onderdeel van deze studie vormt een analyse van het Actueel Hoogtebestand Nederland (AHN).

Tabel 2.1 Aardwetenschappelijke informatie

Bron	**Informatie**
Geologie	Formatie van Echteld, Formatie van Nieuwkoop
Geomorfologie	Stroomrug (B44), Vlakte van getij-afzettingen (M72), Ontgonnen veenvlakte (M81)
Bodemkunde	Drechtvaaggronden (Mv41C), Kalkloze Drechtvaaggronden (Rv01C), Weideveengronden (pVb), Koopveengronden (hVb; hVc), Kalkhoudende ooivaaggronden (Rd90A), Waardveengronden (kVb), Kalkhoudende poldervaaggronden (Rn52A)
AHN	Gemiddeld circa -1.8 m NAP, nabij Achterbroek circa -2,2 m NAP, ter hoogte van de dijken langs de Hollandsche IJssel tot 2 m NAP en ten westen van Stein -1,3 m NAP

Het landschap heeft in het verleden een sterke rol gespeeld in het nederzettingspatroon en de exploitatiemogelijkheden van de mens. Bij onderzoek naar archeologische sporen in een bepaald gebied is het van groot belang om te achterhalen hoe het landschap en omgeving er in het verleden kan hebben uit gezien.

Het tracé ligt in het Hollands veen- en kleigebied, maar landschappelijk gezien maakt het plangebied deel uit van het Utrechts rivierengebied. Bepalend voor de ontwikkeling van dit landschapstype is de activiteit van (voormalige) meanderende riviersystemen. Deze hebben zich ingesneden in het Pleistocene landschap in het plangebied. De ondergrond bestaat uit de Formatie van Kreftenheye, Laag van Wijchen. Deze afzettingen behoren tot de riviervlakte van de meanderende Rijn in het Laat-Pleistoceen tot Vroege Holoceen. Deze laag bestaat uit stugge, licht- tot donkergrijze siltige klei, die lokaal fijn zandig is. Door de aanvoer van water uit de grote rivieren en door regenwater trad verzoeting van het achterland op waardoor de veenvorming tot ontwikkeling kon komen. Dit leidde ertoe dat de stroomgordels bedekt werden met een dik pakket veen. Dit eerste pakket veen wordt het Basisveen Laagpakket genoemd en behoort tot de Formatie van Nieuwkoop. In de loop der tijd ontstonden dikke veenpakketten, die Hollandveen worden genoemd en eveneens behoren tot de Formatie van Nieuwkoop. Vanaf de Late Middeleeuwen worden deze structureel in cultuur gebracht.

De stroomruggen zijn in kaart gebracht door Cohen en Stouthamer, met latere aanvullingen. Daarnaast zijn in de ondergrond crevasse-afzettingen aanwezig die zijn ontstaan door vaak kleinschalige, niet doorgezette rivierdoorbraken.

Binnen het plangebied is een groot aantal stroomgordels aanwezig in de (diepe) ondergrond (zie Figuur 3). De glaciale en vroege Holocene rivierafzettingen in het plangebied betreffen van oud naar jong de Late Glacial Meanderbelts (nr. 702, actief tussen 12900 en 10950 BP), de Terrace X (nr. 703, actief tussen 10950 en 10150), de Preboreal-abandoned meander belt (nr. 707, actief tussen 10950 en 9500 BP), de Ouderkerk a/d IJssel (nr. 664, actief tussen 10150 tot 8210 jaren gelden), de Zuidplaspolder (nr. 657, actief tussen 10950 en 8150 BP), de Outer meander belt since 9650 (nr. 721, actief tussen 10150 en 9400 BP), de Inner meanderbelt Preboreal and B (nr. 711, actief tussen 9500 en 8000), de Outer meander belt since 9300 (nr. 722, actief tussen 9300 en 9000 BP) en de Outer meander belt since 8900 (nr. 723, actief tussen 8900 en 8600 BP).
De latere Holocene stroomgordels in het plangebied betreffen van oud naar jong de Gouderak (nr. 53, actief tussen 8020 en 7100 BP), de Zuidplas (nr. 204, actief tussen 7100 en 6400 BP), de Waddinxveen (nr. 177, actief tussen 6400 en 5800 BP), de Ouderkerk (nr. 134, actief tussen 6300 en 5350 BP), Haastrecht (nr. 55, actief tussen 4590 en 4250 BP) en de Hollandsche IJssel (nr. 68, actief tussen 1900 en 665 BP).

De stroomruggen en in mindere mate ook crevasse-afzettingen vormen in het huidige cultuurlandschap kenmerkende verhogingen, maar tijdens de incultuurname van het gebied in de 11e eeuw waren vrijwel alle stroomruggen nog niet aan het maaiveld zichtbaar. Zij zijn daarom in de regel ook niet als ontginningsbasis gebruikt, daarvoor dienden in eerste instantie veelal de veenstroompjes. Tijdens deze zogenaamde cope-ontginning werden dwars op een waterloop evenwijdige sloten gegraven waardoor het veenkussen door natuurlijk verval kon ontwateren. Nadat de natuurlijke bovengroei was verwijderd, kon het land in gebruik genomen worden voor landbouw. De sloten werden naar achter toe verder doorgetrokken totdat men stuitte op landscheidingen of ontginningsblokken van andere ontginners. Door ontwatering klonk het veen in, waardoor de zandige (en deels ook kleiige) afzettingen van de stroomruggen relatief hoger kwamen te liggen (differentiële klink). Vanzelfsprekend vormden deze verhogingen geschikte woonplaatsen, vooral in de late middeleeuwen (ná de eerste ontginningen) en in nieuwe tijd. Daarnaast waren echter vanaf de 11e eeuw de dijken en ontginningsassen de belangrijkste woonplaatsen.

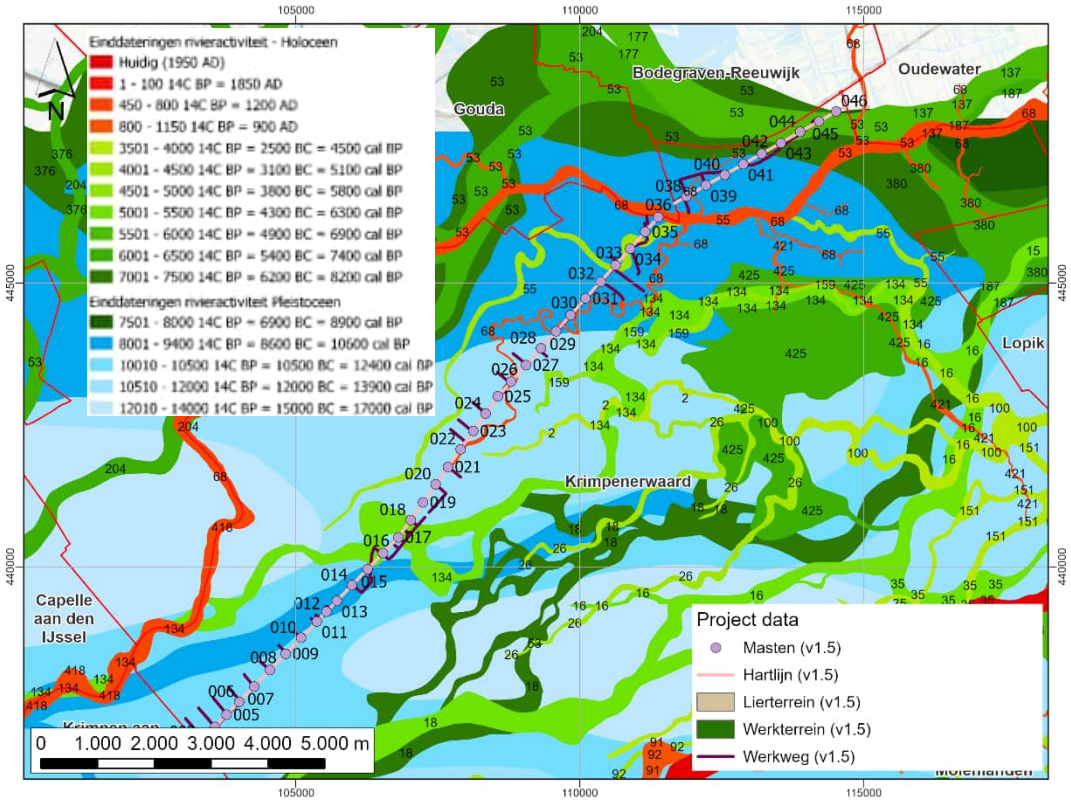

Figuur 3 *Een overzicht van de in het plangebied gelegen Holocene rivierafzettingen (Cohen et al., 2012).*

Onder dit tijdens het Holoceen gevormde landschap komen zeer lokaal Pleistocene rivierduinen voor die vaak op geruime diepte liggen, maar in de komgronden wel als verhogingen aanwezig zijn, de zogenoemde donken. Volgens boring B38C2839 van het DINOloket die direct ten zuidwesten van het plangebied is uitgevoerd moet deze donk of rivierduin zich op deze locatie dieper bevinden dan 7 m -mv.[5] Deze donken zijn te zien op de Paleogeografische kaart vanaf het begin van het Holoceen tot 2750 v.Chr. (Figuur 4). In principe is bewoning op de donk mogelijk tot deze periode.[6]
De rivierduinen en donken behoren op grond van hun ontstaanswijze tot de Formatie van Boxtel, Laagpakket van Delwijnen.

[5] Boring B38C2839 van www.dinoloket.nl

[6] Vos et al. 2018

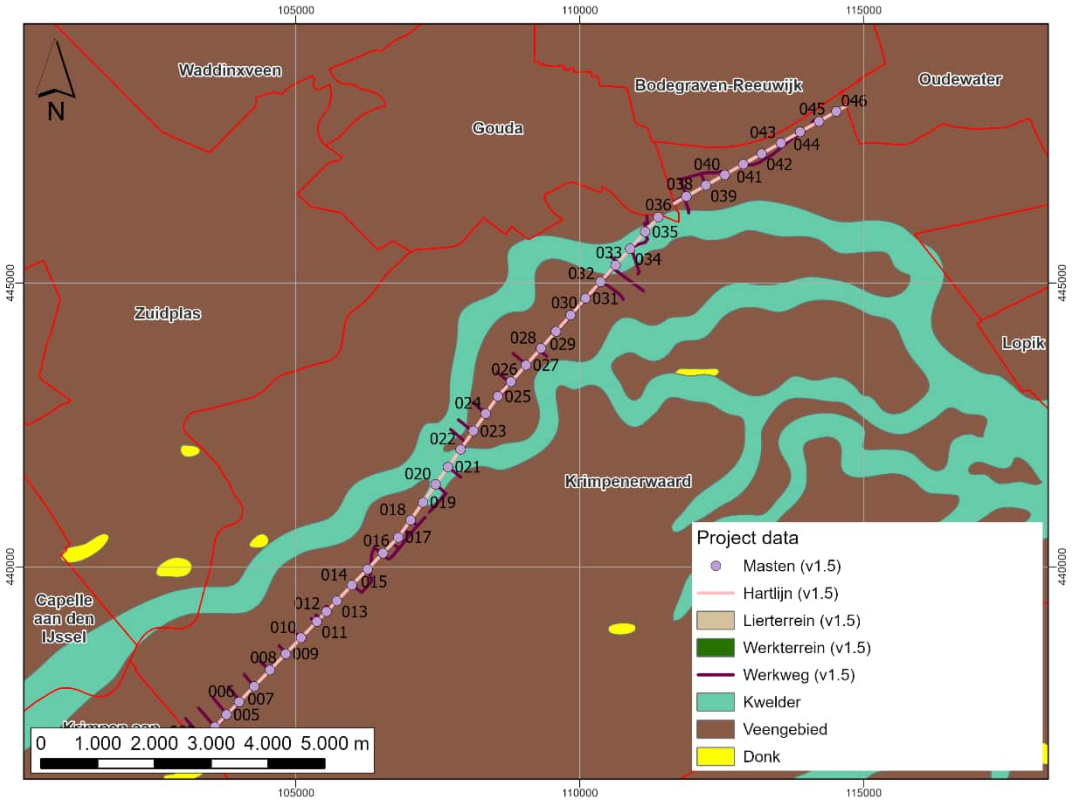

Figuur 4 Het plangebied, aangegeven in rood, op de Paleogeografische kaart van 2750 v.Chr. Hoewel de donk op basis van deze kaart nog net ten zuiden van het plangebied staat aangegeven, kan worden opgemerkt dat deze paleogeografische kaarten beperkt nauwkeurig zijn en een deel van deze donk op basis van de gegevens in het DINOloket, de archeologische verwachtingskaart en het bestemmingsplan wél in het plangebied verwacht wordt.

Op de geomorfologische kaart is het grootste deel van het plangebied gelegen in een ontgonnen veenvlakte (Figuur 5; code M81). In de uiterste zuidwesthoek van het plangebied nabij Ouderkerk aan den IJssel is een vlakte van getij-afzettingen aanwezig (code M72) en langs de Hollandssche IJssel in de noordelijke helft van het plangebied zijn de stroomruggen (code B44) van deze stroomgordel aanwezig. De overige dieper in de ondergrond aanwezige stroomgordels staan zodoende niet op deze kaart aangegeven.

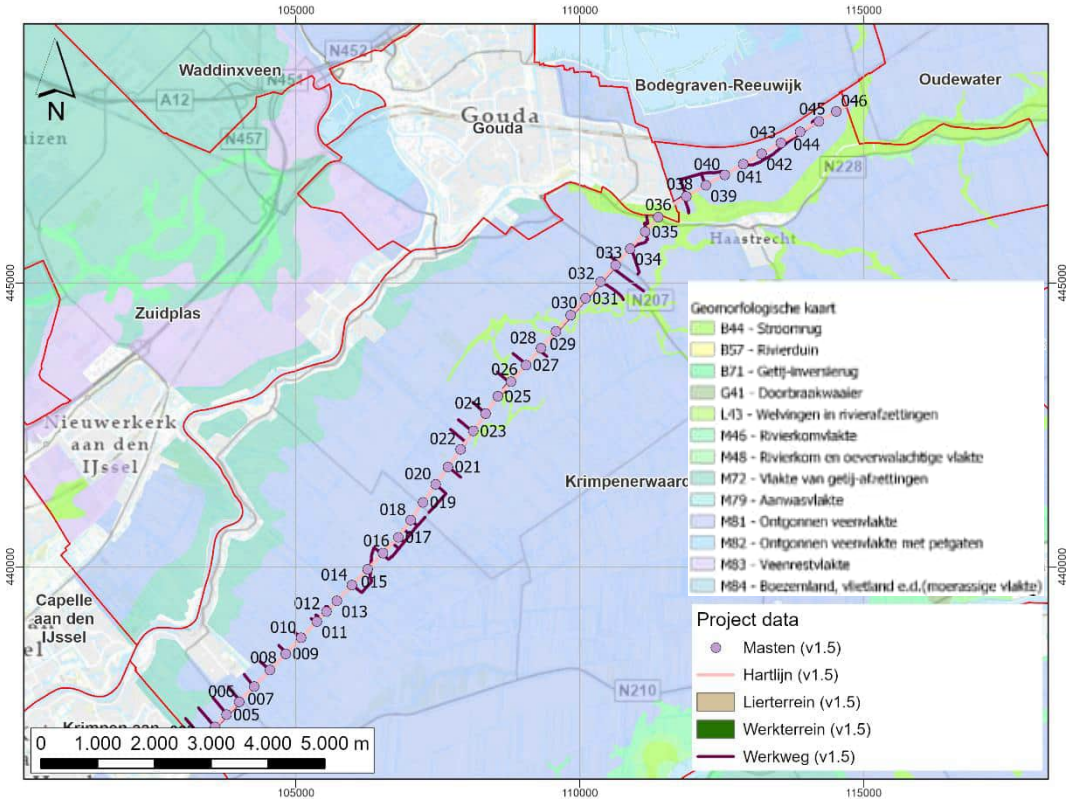

Figuur 5 Het plangebied op de geomorfologische kaart (Bron: PDOK).

Volgens de Bodemkaart (Figuur 6) ligt het plangebied grotendeels op de overgang van waardveengronden (kVb), naar koopveengronden (hVb; hVc) en weideveengronden (pVb). De weideveenbodem kenmerkt zich door een minerale eerdlaag (hier kleidek van minder dan 20 cm) op het veen. Bij de koopveengronden is de dikte van dit kleidek geringer. Waardveengronden zijn veengronden met een dun dek van zware, kalkloze klei van maximaal 40 cm dik. Het betreft vaak dunne klei- op veengronden. Langs de Lek en de Hollandsche IJssel overheersen de drechtvaaggronden. Op de drechtvaaggronden is de minerale deklaag juist dikker en begint het veen binnen 40-80 cm -mv. In de uiterste zuidwesthoek van het plangebied zijn nabij de Hollandsche IJssel dergelijke drechtvaaggronden aanwezig (Mv41C). Aan de noordelijke kant van het plangebied zijn langs deze rivier kalkloze drechtvaaggronden (Rv01C), kalkhoudende ooivaaggronden (Rd90A) en kalkhoudende poldervaaggronden (Rn52A) gelegen in het plangebied. Poldervaaggronden zijn zavel- en kleigronden waarin periodiek hoge grondwaterstanden voorkomen. Er is geen veen aanwezig binnen 80 cm en er is geen donkere bovengrond. Deze gronden omvatten de meeste komgronden. De ooivaaggronden betreffen bodems waarin zware zavel tot circa 50 cm voorkomt en gelegen is op een gelaagde ondergrond van klei en zavel. Dergelijke gronden komen voor op stroomruggen en in uiterwaarden in het rivierengebied.

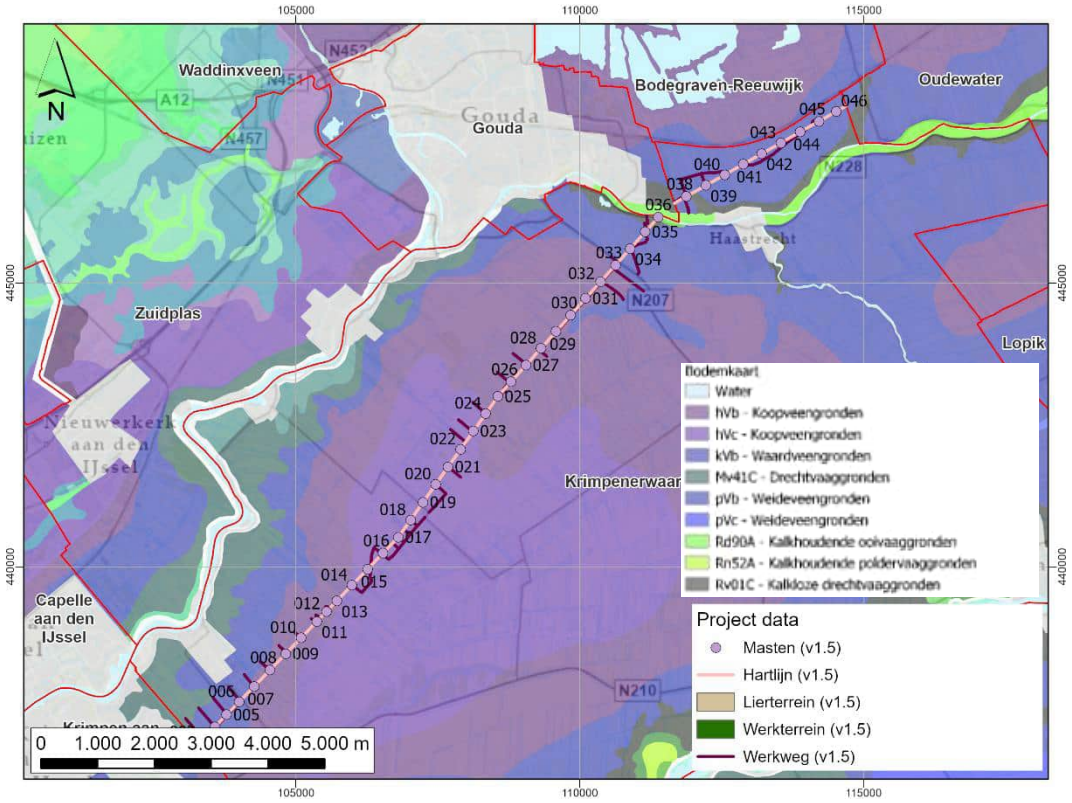

Figuur 6 Het plangebied op de Bodemkaart, schaal 1:50.000 (bron: PDOK).

De hoogtekaart is gebaseerd op het Actueel Hoogtebestand Nederland (AHN4) en is tot stand gekomen door de toepassing van lidar-techniek. Deze techniek werkt als een radar, alleen wordt er licht gemeten in plaats van radiogolven. Heel Nederland is met deze lidar-techniek vanuit een vliegtuig gemeten, de samengevoegde data heeft geresulteerd in het AHN. In dit onderzoek wordt gebruik gemaakt van een 0,5 m raster (opgevuld). Op de hoogtekaart is duidelijk te zien dat doordat het plangebied grotendeels in het ontgonnen veengebied gelegen is, wat lokaal door stroomgordels is doorsneden, er in het plangebied enkele hoogteverschillen zijn ontstaan. Het grootste deel van het plangebied is gelegen tussen circa -1,6 en -2 m NAP, maar bijvoorbeeld het deel van het plangebied ten westen van de Ouderkerkse Landscheiding (bij mastlocatie 15) is gemiddeld gelegen op -2,3 m NAP (Figuur 7). Het gedeelte van het plangebied dat aan de Lekdijk gelegen is, heeft de hoogste gemiddelde hoogte van 1,5 tot 2 m +NAP. Aan de voet van de dijk zijn lokaal verhoogde terreinen c.q. huisplaatsen zichtbaar, maar het lijkt hier bestaande (recente) bebouwing te betreffen. Ter hoogte van mastlocatie 36 is te zien dat het werkterrein gelegen is op een hoger gelegen terrein tussen de Hollandsche IJssel en de dijk, waarbij het op basis van de omvang van deze ophoging die ook ter hoogte van de moderne bebouwing te zien is, waarschijnlijk om een recente ophoging gaat. Dit blijkt mogelijk ook uit een nabije boring in het DINOloket waarin een 3 m dikke ophoging is aangetroffen.[7]

[7] Zie de in dit gebied bekende boring B38B0155 via www.dinoloket.nl

In grotere lijnen zijn op het AHN ook enkele stroomruggen zichtbaar (Figuur 7). Het gaat hierbij in het plangebied om een grote crevasse van de Hollandsche IJssel (nr. 68) die in bijna de hele noordelijke helft van het plangebied aanwezig is. Overigens is op het AHN ook in de zuidelijke hoek van het plangebied (ten oosten van Ouderkerk aan den IJssel een uitloper van een crevasse van de Hollandsche IJssel zichtbaar (NB deze is niet door Cohen in de stroomgordelkaart opgenomen, maar staat wel op de archeologische verwachtingskaart van de gemeente Krimpenerwaard aangegeven).

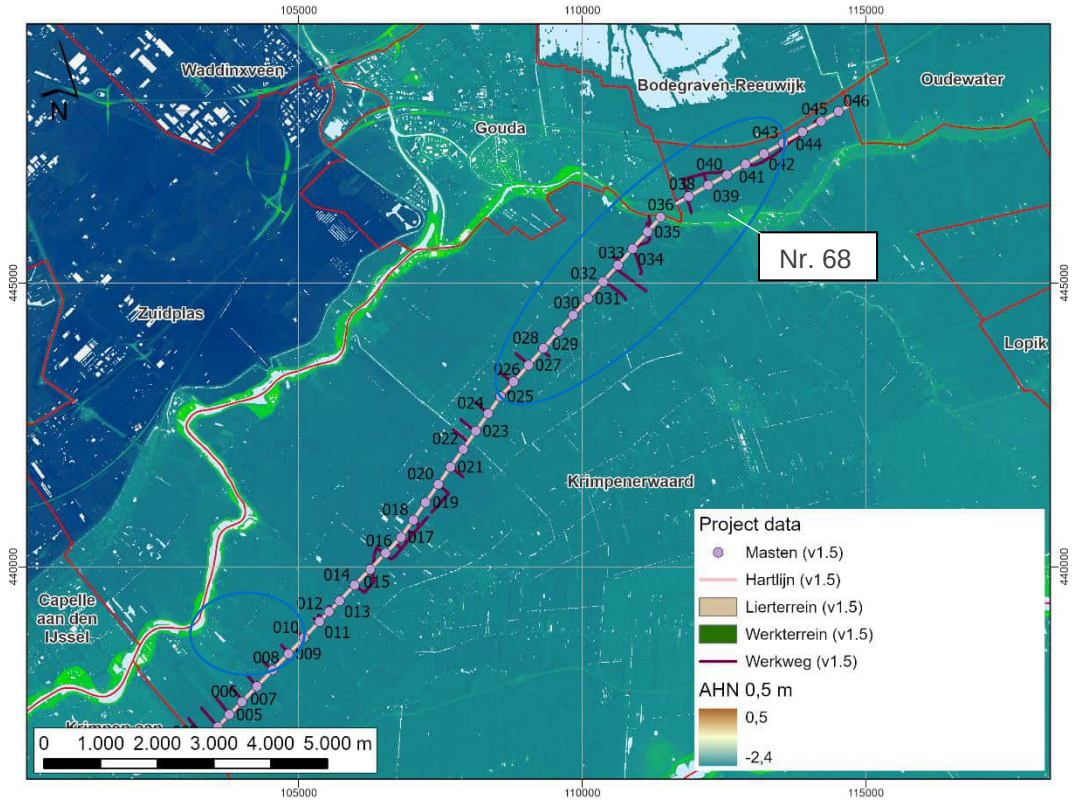

Figuur 7 *Het plangebied op het AHN (Bron: PDOK). De zones waar crevasses van de Hollandsche IJssel zichtbaar zijn op het AHN, binnen de plangebied contouren, zijn middels blauwe ellipsen aangegeven.*

In het DINOloket is een groot aantal grondboringen bekend die in en nabij het plangebied zijn uitgevoerd, zodat een gedetailleerd profiel van de ondergrond in het plangebied verkregen kan worden (Figuur 8). Uit het profiel van de in het DINOloket bekende boringen blijkt dat het Pleistocene niveau hier op een diepte vanaf circa 12 m aanwezig is (Formatie van Kreftenheye, matig grof zand). Hierboven is sprake van een opeenvolging van veen (Formatie van Nieuwkoop - eerst Basisveen, dan Hollandveen) en klei (Formatie van Echteld). De bovenste kleilaag is hier circa 30 cm dik en betreft de bouwvoor.
Als gevolg van de verschillende in de ondergrond aanwezige stroomgordels kunnen grote verschillen in bodemopbouw op korte afstand voorkomen in het plangebied. Daarom zullen alleen enkele voorbeelden worden beschreven van de bodemopbouw op basis van boringen die in het plangebied ter hoogte van de ondiepe gelegen Holocene stroomgordels gezet zijn.

Ter hoogte van een crevasse van de Hollandsche IJssel (nr. 68) is de boring B38A1292 uitgevoerd (maaiveldhoogte -1,6 m NAP). Vanaf het maaiveld is een 3,9 m dik pakket klei aangetroffen dat in het veen is ingesneden (Hollandveen is hieronder aanwezig tot 8,8 m -mv). Ter hoogte van de stroomgordel Haastrecht (nr. 55) is de boring B38B1462 uitgevoerd. In deze boring zijn de klei- en zandafzettingen van deze rivier op een diepte vanaf 2,4 m -mv aangetroffen, onder een pakket Hollandveen met daarop een kleiige bouwvoor (maaiveldhoogte -1,7 m NAP). De klei- en zandafzettingen van de stroomgordels Gouderak, Zuidplas en/of Waddinxveen (nr. 53, 204 en 177) zijn in boring B38B1742 aangetroffen op een diepte vanaf 2,4 m -mv en zijn gelegen onder een pakket Hollandveen met een kleiige bouwvoor (maaiveldhoogte -1,4 m NAP).[8]

De dieper gelegen stroomgordels in het plangebied kunnen op basis van de bekende boringen uit het DINOloket op een diepte vanaf circa 5 m -mv verwacht worden (Figuur 8). Bijvoorbeeld ter hoogte van de stroomgordel de Ouderkerk (nr. 134) is een 4,9 m dik veenpakket aangetroffen in boring B38A0702, gelegen op klei- en zandafzettingen tot 9 m -mv (maaiveldhoogte op -1,8 m NAP). En ter hoogte van stroomgordel Terrace X (nr. 703) is een 5 m dik veenpakket aangetroffen in boring B38A0549, gelegen op een afwisseling van klei- en veenlagen tot 10 m -mv (maaiveldhoogte -2 m NAP).

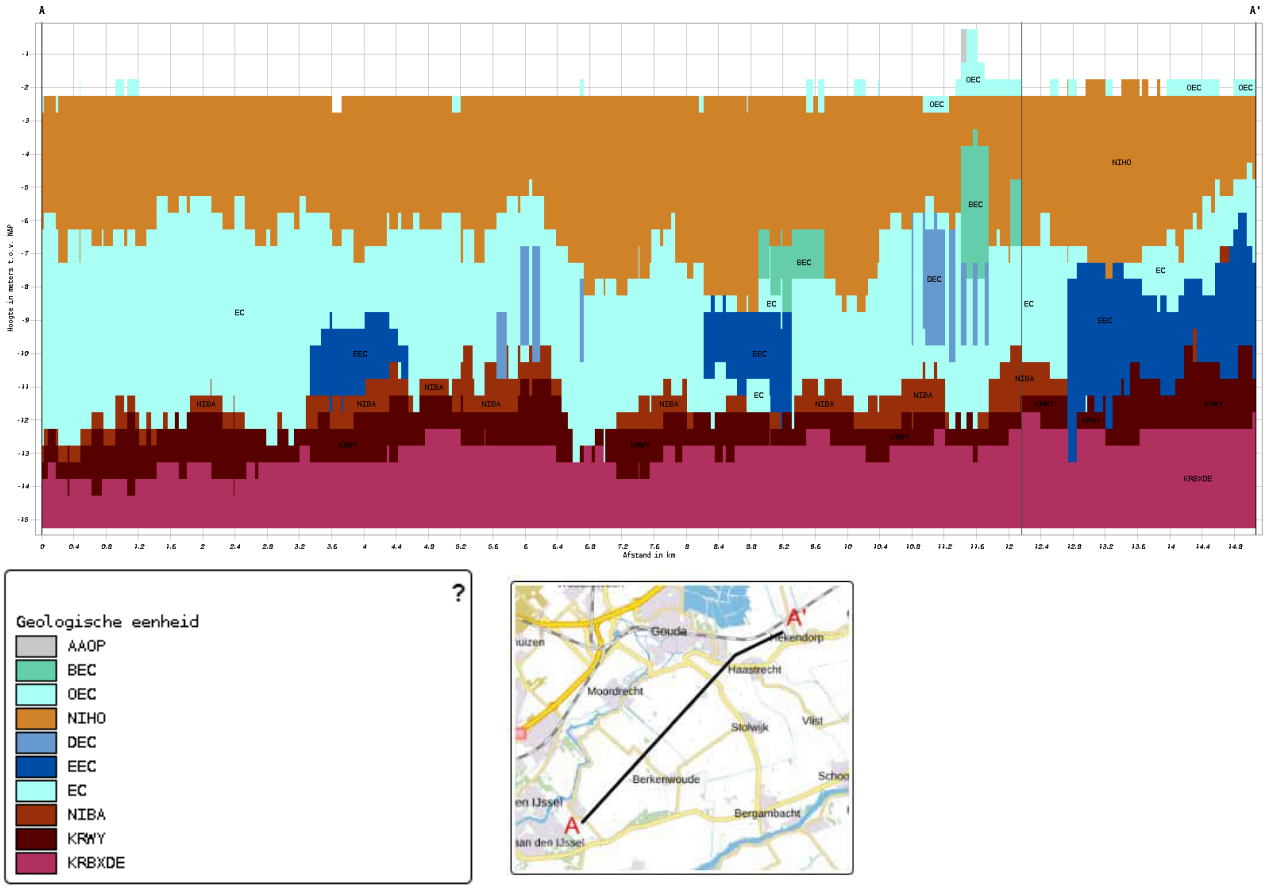

Figuur 8 *Een doorsnede van de ondergrond in het plangebied op basis van eerder uitgevoerde boringen uit het DINOloket (bron: DINOloket).*

[8] NB uit deze boring is niet op te maken welke stroomgordel is aangeboord.

Op de bodemkaart staat de grondwatertrap (Gt) aangegeven in Romeinse cijfers (zie tabel 2.2). De grondwatertrap (grondwaterstand) geeft een indicatie over de geschiktheid van de bodem voor agrarisch gebruik, waarbij de grondwatertrap is verdeeld in verschillende klassen gebaseerd op de gemiddeld hoogste en de gemiddeld laagste grondwaterstand (afgekort met GHG en GLG). De watertrappen op de bodemkaart zijn echter gebaseerd op (sub)recente metingen. Er dient rekening te worden gehouden met de invloed natuurlijke veranderingen en de mens, die bijgedragen hebben aan de huidige grondwaterstand. De huidige grondwaterstand kan aldus sterk afwijken van die in de prehistorie en historische perioden.

Het grootste deel plangebied kent een grondwatertrap II, maar langs de Hollandsche IJssel is in de noordelijke helft van het plangebied lokaal ook een grondwatertrap VI aanwezig. Dit houdt in voor grondwatertrap II dat de gemiddeld hoogste grondwaterstand op minder dan 40 cm beneden het maaiveld ligt. De gemiddeld laagste grondwaterstand ligt tussen 50 en 80 cm beneden maaiveld. Voor het deel van het plangebied dat de grondwatertrap VI kent houdt dat in dat de gemiddeld hoogste grondwaterstand tussen de 40 en 80 cm beneden het maaiveld ligt. De gemiddeld laagste grondwaterstand ligt meer dan 120 cm beneden maaiveld. Het grondwaterpeil bepaalt voor een groot deel de mate van conservering van archeologische waarden in de bodem. Archeologische resten die zich onder de gemiddeld laagste grondwaterstand (GLG) bevinden worden door het water tegen degradatie beschermd. Vooral organische resten blijven in een natte omgeving veelal goed geconserveerd. Resten die boven de GLG liggen, raken in de loop van de tijd steeds ernstiger aangetast door verdroging en oxidatie. Wanneer de grondwaterstand door verstoringen verandert, kan dat ernstige gevolgen hebben voor het in de bodem aanwezige bodemarchief.

Tabel 2.2. Grondwatertrappen

Grondwatertrap	**I**	**II**	**III**	**IV**	**V**	**VI**	**VII**
GHG in cm -mv	(<20)	(<40)	<40	>40	>40	40-80	>80
GLG in cm -mv	<50	50-80	80-120	80-120	>120	>120	(>160)

2.3 Archeologische waarden

Om de reeds bekende archeologische waarden in beeld te krijgen, zijn diverse bronnen geraadpleegd, zoals de Archeologische Monumentenkaart, Archis 3 en de archeologische verwachtingskaartkaart van het betreffende gebied (in bijlage 5).

2.3.1 Overheidsbeleid

De gemeente Krimpenerwaard heeft het archeologisch beleid vastgesteld in de verschillende vigerende bestemmingsplannen (zie paragraaf 1.2 Kader onderzoek)[9] en de gemeentelijk archeologische beleidskaart (zie bijlage 4). Vanwege de grote lengte van het hoogspanningstracé is het plangebied gelegen verspreid over meerdere bestemmingsplannen. Een overzicht van deze bestemmingsplannen en de dubbelbestemmingen waarin het plangebied gelegen is, is te zien in bijlage 3.

De gemeente Krimpenerwaard heeft een archeologische bronnen- en/of verwachtingskaart opgesteld (zie bijlage 5). Hieruit blijkt dat verschillende deellocaties in het plangebied vallen binnen gebieden waarop een hoge, middelhoge of lage archeologische verwachting rust. Daarnaast vallen een toegangsweg ter hoogte van ’t Beijersche en een werkweg bij beneden-Haastrecht deels binnen AMK-terreinen (nr. 6491; 6506). Een vergelijking tussen de bestemmingsplannen (en zones waarvoor archeologische dubbelbestemmingen met bepaalde vrijstellingsgrenzen gelden) en de beleidskaart wijst uit dat de bestemmingsplanregels niet precies overeen komen met de in het plangebied geldende vrijstellingsgrenzen en dubbelbestemmingen. Voor deze verwachtingswaarden en monumenten gelden verschillende vrijstellingsgrenzen, zoals uiteengezet Tabel 2.

[9] www.ruimtelijkeplannen.nl

In dit bureauonderzoek zal worden uitgegaan van de dubbelbestemmingen zoals die in de bestemmingsplannen en archeologische beleidskaart zijn vastgesteld.

Tabel 2 Een overzicht van de dubbelbestemmingen en vrijstellingsgrenzen per mastlocatie.

Mastlocatie	**Bestemmingsplan en dubbelbestemming**	**Vrijstellingsgrenzen**
3 (deel van de werkweg)	Buitengebied Ouderkerk aan den IJssel 2013, 2014-07-09 Dubbelbestemming: Waarde – Archeologie 2	500 m^2 en dieper dan 0,30 m onder maaiveld (alleen op gemeentelijke beleidskaart, niet op bestemmingsplannen)
4 (deel van de werkweg)	Gemeentelijke beleidskaart Krimpenerwaard: WA 1	Max 30 cm – mv (alle ingrepen vanaf die diepte)
5 (deel van de werkweg)	Gemeentelijke beleidskaart Krimpenerwaard: WA 1	Max 30 cm – mv (alle ingrepen vanaf die diepte)
6 (deel van de werkweg)	Gemeentelijke beleidskaart Krimpenerwaard: WA 1	Max 30 cm – mv (alle ingrepen vanaf die diepte)
7 (deel van de werkweg)	Gemeentelijke beleidskaart Krimpenerwaard: WA 1	Max 30 cm – mv (alle ingrepen vanaf die diepte)
8 (deel van de werkweg)	Gemeentelijke beleidskaart Krimpenerwaard: WA 1	Max 30 cm – mv (alle ingrepen vanaf die diepte)
9 (deel van de werkweg)	Gemeentelijke beleidskaart Krimpenerwaard: WA 1	Max 30 cm – mv (alle ingrepen vanaf die diepte)
10 (deel van de werkweg)	Gemeentelijke beleidskaart Krimpenerwaard: WA 1	Max 30 cm – mv (alle ingrepen vanaf die diepte)
11 (deel van de werkweg)	Gemeentelijke beleidskaart Krimpenerwaard: WA 1	Max 30 cm – mv (alle ingrepen vanaf die diepte)
12 (enkel een deel van de lierlocatie)	Natuurgebieden Veenweiden Krimpenerwaard, 2019-03-05 Dubbelbestemming: Waarde – Archeologie 3	100 m^2 en dieper dan 0,30 m onder maaiveld (alleen op gemeentelijke beleidskaart, niet op bestemmingsplannen)
13 (alle delen van het inrichtingsplan)	Natuurgebieden Veenweiden Krimpenerwaard, 2019-03-05 Dubbelbestemming: Waarde – Archeologie 3	100 m^2 en dieper dan 0,30 m onder maaiveld
15 (enkel deel werkweg)	Natuurgebieden Veenweiden Krimpenerwaard, deelgebieden De Nesse en Oudeland, 2015-12-15 Dubbelbestemming: Waarde – Archeologie 6	5000 m^2 en dieper dan 3 m onder maaiveld
16 (alle delen van het inrichtingsplan)	Natuurgebied Veenweiden Krimpenerwaard, deelgebied Berkenwoudse driehoek, 2015-12-15 Dubbelbestemming: Waarde – Archeologie 6	10.000 m^2 en dieper dan 3 m onder maaiveld/ of hoger dan 3 m.
16 (delen werkweg)	Natuurgebied Veenweiden Krimpenerwaard, deelgebied Berkenwoudse driehoek, 2015-12-15 Dubbelbestemming: Waarde – Archeologie 2	500 m2 en dieper dan 0,30 m onder maaiveld
17 (enkel deel werkweg en lierlocatie)	Natuurgebied Veenweiden Krimpenerwaard, deelgebied Berkenwoudse driehoek, 2015-12-15 Dubbelbestemming: Waarde – Archeologie 6	10.000 m^2 en dieper dan 3 m onder maaiveld/ of hoger dan 3 m.

Mastlocatie	Bestemmingsplan en dubbelbestemming	Vrijstellingsgrenzen
18 (alle delen van het inrichtingsplan)	Buitengebied, deelgebied Achterbroek, 2017-11-28 Dubbelbestemming: Waarde – Archeologie 6	10.000 m^2 en dieper dan 3 m onder maaiveld/ of hoger dan 3 m.
20 (deel van het werkterrein)	Buitengebied, deelgebied Achterbroek, 2017-11-28 Dubbelbestemming: Waarde – Archeologie 5	5000 m^2 en dieper dan 2 m onder maaiveld/ of hoger dan 3 m.
21 (alle delen van het inrichtingsplan en deel werkweg)	Buitengebied, deelgebied Achterbroek, 2017-11-28 Dubbelbestemming: Waarde – Archeologie 3	1000 m^2 en dieper dan 0,30 m onder maaiveld/ of hoger dan 3 m.
22 (alle delen van het inrichtingsplan en delen wegen)	Buitengebied, deelgebied Achterbroek, 2017-11-28 Dubbelbestemming: Waarde – Archeologie 3	1000 m^2 en dieper dan 0,30 m onder maaiveld/ of hoger dan 3 m.
23 (alle delen van het inrichtingsplan)	Buitengebied, deelgebied Achterbroek, 2017-11-28 Dubbelbestemming: Waarde – Archeologie 3	1000 m^2 en dieper dan 0,30 m onder maaiveld/ of hoger dan 3 m.
23 (enkel delen van de werkweg)	Buitengebied 2011, 2011-12-13 Dubbelbestemming: Waarde – Archeologie 2	100 m^2 en dieper dan 0,30 m onder maaiveld/ of hoger dan 3 m.
23 (enkel een deel van de werkweg)	Buitengebied 2011, 2011-12-13 Dubbelbestemming: Waarde – Archeologie 5	5000 m^2 en dieper dan 2 m onder maaiveld/ of hoger dan 3 m.
25 (deel lierlocatie)	Landelijk Gebied (voormalige gemeente Vlist), 2015-12-15 Dubbelbestemming: Waarde – Archeologie 3	100 m^2 en dieper dan 0,30 m onder maaiveld/ of hoger dan 5 m.
25 (deel lierlocatie en wegen)	Buitengebied 2011, 2011-12-13 Dubbelbestemming: Waarde – Archeologie 3	1000 m^2 en dieper dan 0,30 m onder maaiveld/ of hoger dan 3 m.
26 (alle delen van het inrichtingsplan)	Buitengebied, deelgebied Achterbroek, 2017-11-28 Dubbelbestemming: Waarde – Archeologie 3	1000 m^2 en dieper dan 0,30 m onder maaiveld/ of hoger dan 3 m.
26 (alle delen van het inrichtingsplan en delen werkweg)	Buitengebied 2011, 2011-12-13 Dubbelbestemming: Waarde – Archeologie 3	1000 m^2 en dieper dan 0,30 m onder maaiveld/ of hoger dan 3 m.
27 (delen werkweg)	Buitengebied 2011, 2011-12-13 Dubbelbestemming: Waarde – Archeologie 3	1000 m^2 en dieper dan 0,30 m onder maaiveld/ of hoger dan 3 m.
28 (deel van het werkterrein en wegen)	Landelijk Gebied (voormalige gemeente Vlist), 2015-12-15	100 m^2 en dieper dan 0,30 m onder maaiveld/ of hoger dan 5 m.

Mastlocatie	Bestemmingsplan en dubbelbestemming	Vrijstellingsgrenzen
	Dubbelbestemming: Waarde – Archeologie 3	
29 (deel van de werkweg)	Natuurgebieden Veenweiden Krimpenerwaard, 2019-03-05 Dubbelbestemming: Waarde – Archeologie 7	10.000 m^2 en dieper dan 3 m onder maaiveld
29 (deel van de werkweg)	Natuurgebieden Veenweiden Krimpenerwaard, 2019-03-05 Dubbelbestemming: Waarde – Archeologie 4	1000 m^2 en dieper dan 0,30 m onder maaiveld
29 (deel van de werk- en toegangsweg)	Landelijk Gebied (voormalige gemeente Vlist), 2015-12-15 Dubbelbestemming: Waarde – Archeologie 3	100 m^2 en dieper dan 0,30 m onder maaiveld/ of hoger dan 5 m.
29 (deel van de toegangsweg)	Landelijk Gebied (voormalige gemeente Vlist), 2015-12-15 Dubbelbestemming: Waarde – Archeologie 1	30 m^2 en dieper dan 0,30 m onder maaiveld/ of hoger dan 5 m.
29 (de helft van het inrichtingsplan en de toegangsweg)	Landelijk Gebied (voormalige gemeente Vlist), 2015-12-15 Dubbelbestemming: Waarde – Archeologie 4	1000 m^2 en dieper dan 0,30 m onder maaiveld/ of hoger dan 5 m.
30 (alle delen van het inrichtingsplan)	Natuurgebieden Veenweiden Krimpenerwaard, 2019-03-05 Dubbelbestemming: Waarde – Archeologie 7	10.000 m^2 en dieper dan 3 m onder maaiveld
30 (deel van de toegangsweg)	Natuurgebieden Veenweiden Krimpenerwaard, 2019-03-05 Dubbelbestemming: Waarde – Archeologie 4	1000 m^2 en dieper dan 0,30 m onder maaiveld
30 (deel van de toegangsweg)	Landelijk Gebied (voormalige gemeente Vlist), 2015-12-15 Dubbelbestemming: Waarde – Archeologie 3	100 m^2 en dieper dan 0,30 m onder maaiveld/ of hoger dan 5 m.
31 (alle delen van het inrichtingsplan	Natuurgebieden Veenweiden Krimpenerwaard, 2019-03-05 Dubbelbestemming: Waarde – Archeologie 7	10.000 m^2 en dieper dan 3 m onder maaiveld
31 (deel van de toegangsweg)	Natuurgebieden Veenweiden Krimpenerwaard, 2019-03-05 Dubbelbestemming: Waarde – Archeologie 4	1000 m^2 en dieper dan 0,30 m onder maaiveld
31 (deel van de toegangsweg)	Landelijk Gebied (voormalige gemeente Vlist), 2015-12-15 Dubbelbestemming: Waarde – Archeologie 3	100 m^2 en dieper dan 0,30 m onder maaiveld/ of hoger dan 5 m.

Mastlocatie	Bestemmingsplan en dubbelbestemming	Vrijstellingsgrenzen
32 (alle delen van het inrichtingsplan)	Natuurgebieden Veenweiden Krimpenerwaard, 2019-03-05 Dubbelbestemming: Waarde – Archeologie 7	10.000 m^2 en dieper dan 3 m onder maaiveld
32 (deel van de werkweg)	Natuurgebieden Veenweiden Krimpenerwaard, 2019-03-05 Dubbelbestemming: Waarde – Archeologie 3	100 m^2 en dieper dan 0,30 m onder maaiveld
33 (delen van de werk- en toegangsweg)	Natuurgebieden Veenweiden Krimpenerwaard, 2019-03-05 Dubbelbestemming: Waarde – Archeologie 3	100 m^2 en dieper dan 0,30 m onder maaiveld
33 (delen van de werk- en toegangsweg)	Natuurgebieden Veenweiden Krimpenerwaard, 2019-03-05 Dubbelbestemming: Waarde – Archeologie 7	10.000 m^2 en dieper dan 3 m onder maaiveld
33 (alle delen van het inrichtingsplan)	Natuurgebieden Veenweiden Krimpenerwaard, 2019-03-05 Dubbelbestemming: Waarde – Archeologie 5	2500 m^2 en dieper dan 1,5 m onder maaiveld
33 (deel van de werkweg)	Landelijk Gebied (voormalige gemeente Vlist), 2015-12-15 Dubbelbestemming: Waarde – Archeologie 6	5000 m^2 en dieper dan 1,5 m onder maaiveld/ of hoger dan 5 m.
34 (werkterrein en delen werkweg)	Landelijk Gebied (voormalige gemeente Vlist), 2015-12-15 Dubbelbestemming: Waarde – Archeologie 6	5000 m^2 en dieper dan 1,5 m onder maaiveld/ of hoger dan 5 m.
34 (delen van de werkweg)	Landelijk Gebied (voormalige gemeente Vlist), 2015-12-15 Dubbelbestemming: Waarde – Archeologie 4	1000 m^2 en dieper dan 0,30 m onder maaiveld/ of hoger dan 5 m.
35 (deel van het werkterrein)	Landelijk Gebied (voormalige gemeente Vlist), 2015-12-15 Dubbelbestemming: Waarde – Archeologie 6	5000 m^2 en dieper dan 1,5 m onder maaiveld/ of hoger dan 5 m.
35 (deel van de werk- of toegangsweg)	Landelijk Gebied (voormalige gemeente Vlist), 2015-12-15 Dubbelbestemming: Waarde – Archeologie 3	100 m^2 en dieper dan 0,30 m onder maaiveld/ of hoger dan 5 m.
35 (deel van de toegangs- en werkweg)	Landelijk Gebied (voormalige gemeente Vlist), 2015-12-15 Dubbelbestemming: Waarde – Archeologie 1	30 m^2 en dieper dan 0,30 m onder maaiveld/ of hoger dan 5 m.
35 (deel van het werkterrein en werk- en toegangswegen)	Landelijk Gebied (voormalige gemeente Vlist), 2015-12-15 Dubbelbestemming: Waarde – Archeologie 4	1000 m^2 en dieper dan 0,30 m onder maaiveld/ of hoger dan 5 m.

Mastlocatie	Bestemmingsplan en dubbelbestemming	Vrijstellingsgrenzen
38 (deel werkweg)	Natuurgebieden Veenweiden Krimpenerwaard, 2019-03-05 Dubbelbestemming: Waarde – Archeologie 7	10.000 m^2 en dieper dan 3 m onder maaiveld
38 (deel van de werk- of toegangsweg)	Landelijk Gebied (voormalige gemeente Vlist), 2015-12-15 Dubbelbestemming: Waarde – Archeologie 3	100 m^2 en dieper dan 0,30 m onder maaiveld/ of hoger dan 5 m.
38 (deel van de lierlocatie en werk- en toegangswegen)	Landelijk Gebied (voormalige gemeente Vlist), 2015-12-15 Dubbelbestemming: Waarde – Archeologie 4	1000 m^2 en dieper dan 0,30 m onder maaiveld/ of hoger dan 5 m.
39 (deel van het werkterrein en werk- en toegangswegen)	Landelijk Gebied (voormalige gemeente Vlist), 2015-12-15 Dubbelbestemming: Waarde – Archeologie 4	1000 m^2 en dieper dan 0,30 m onder maaiveld/ of hoger dan 5 m.
39 (deel toegangsweg)	Landelijk Gebied (voormalige gemeente Vlist), 2015-12-15 Dubbelbestemming: Waarde – Archeologie 3	100 m^2 en dieper dan 0,30 m onder maaiveld/ of hoger dan 5 m.
40 (deel van de toegangsweg)	Landelijk Gebied (voormalige gemeente Vlist), 2015-12-15 Dubbelbestemming: Waarde – Archeologie 3	100 m^2 en dieper dan 0,30 m onder maaiveld/ of hoger dan 5 m.
40 (deel van de werk- en toegangswegen)	Landelijk Gebied (voormalige gemeente Vlist), 2015-12-15 Dubbelbestemming: Waarde – Archeologie 4	1000 m^2 en dieper dan 0,30 m onder maaiveld/ of hoger dan 5 m.
41 (deel van de toegangsweg)	Landelijk Gebied (voormalige gemeente Vlist), 2015-12-15 Dubbelbestemming: Waarde – Archeologie 3	100 m^2 en dieper dan 0,30 m onder maaiveld/ of hoger dan 5 m.
41 (deel van toegangsweg)	Landelijk Gebied (voormalige gemeente Vlist), 2015-12-15 Dubbelbestemming: Waarde – Archeologie 4	1000 m^2 en dieper dan 0,30 m onder maaiveld/ of hoger dan 5 m.
42 (deel van de toegangsweg)	Landelijk Gebied (voormalige gemeente Vlist), 2015-12-15 Dubbelbestemming: Waarde – Archeologie 3	100 m^2 en dieper dan 0,30 m onder maaiveld/ of hoger dan 5 m.
42 (deel van de toegangsweg)	Landelijk Gebied (voormalige gemeente Vlist), 2015-12-15 Dubbelbestemming: Waarde – Archeologie 4	1000 m^2 en dieper dan 0,30 m onder maaiveld/ of hoger dan 5 m.

Mastlocatie	Bestemmingsplan en dubbelbestemming	Vrijstellingsgrenzen
43 (deel van de toegangsweg)	Landelijk Gebied (voormalige gemeente Vlist), 2015-12-15 Dubbelbestemming: Waarde – Archeologie 3	100 m^2 en dieper dan 0,30 m onder maaiveld/ of hoger dan 5 m.
43 (deel van de toegangsweg)	Landelijk Gebied (voormalige gemeente Vlist), 2015-12-15 Dubbelbestemming: Waarde – Archeologie 4	1000 m^2 en dieper dan 0,30 m onder maaiveld/ of hoger dan 5 m.
43 (alle delen van het inrichtingsplan en delen wegen)	Landelijk Gebied (voormalige gemeente Vlist), 2015-12-15 Dubbelbestemming: Waarde – Archeologie 7	10.000 m^2 en dieper dan 2,5 m onder maaiveld/ of hoger dan 5 m.
44 (deel van de toegangsweg)	Landelijk Gebied (voormalige gemeente Vlist), 2015-12-15 Dubbelbestemming: Waarde – Archeologie 3	100 m^2 en dieper dan 0,30 m onder maaiveld/ of hoger dan 5 m.
44 (deel van de toegangsweg)	Landelijk Gebied (voormalige gemeente Vlist), 2015-12-15 Dubbelbestemming: Waarde – Archeologie 4	1000 m^2 en dieper dan 0,30 m onder maaiveld/ of hoger dan 5 m.
44 (alle delen van het inrichtingsplan en delen van de wegen)	Landelijk Gebied (voormalige gemeente Vlist), 2015-12-15 Dubbelbestemming: Waarde – Archeologie 7	10.000 m^2 en dieper dan 2,5 m onder maaiveld/ of hoger dan 5 m.
45 (alle delen van het inrichtingsplan en de werkweg)	Landelijk Gebied (voormalige gemeente Vlist), 2015-12-15 Dubbelbestemming: Waarde – Archeologie 7	10.000 m^2 en dieper dan 2,5 m onder maaiveld/ of hoger dan 5 m.
46 (deel werkterrein)	Landelijk Gebied (voormalige gemeente Vlist), 2015-12-15 Dubbelbestemming: Waarde – Archeologie 7	10.000 m^2 en dieper dan 2,5 m onder maaiveld/ of hoger dan 5 m.

In deze fase van het onderzoek zijn nog geen specialisten of amateur archeologen benaderd.

2.3.2 Archeologische Monumenten

De Archeologische Monumentenkaart (AMK) bevat een overzicht van belangrijke archeologische terreinen in Nederland. In het onderzoeksgebied zijn 20 AMK-terreinen geregistreerd (zie Tabel 3 en bijlage 2).

Tabel 3 Archeologische monumenten in het onderzoeksgebied.

Monumentnummer	Complex	Datering/periode	Waarde
6479	Huisterp	Middeleeuwen laat	Hoog
6478	Huisterp	Middeleeuwen laat	Hoog
6493	Huisterp	Middeleeuwen laat – Nieuwe tijd	Hoog
6494	Huisterp	Middeleeuwen laat – Nieuwe tijd	Hoog

Monumentnummer	Complex	Datering/periode	Waarde
6492	Huisterp	Middeleeuwen laat – Nieuwe tijd	Hoog
6491	Huisterp	Middeleeuwen laat – Nieuwe tijd	Hoog
6490	Huisterp	Middeleeuwen laat – Nieuwe tijd	Hoog
6489	Huisterp	Middeleeuwen laat – Nieuwe tijd	Hoog
6488	Huisterp	Middeleeuwen laat – Nieuwe tijd	Hoog
6487	Huisterp	Middeleeuwen laat – Nieuwe tijd	Hoog
6515	Huisterp	Middeleeuwen laat – Nieuwe tijd	Hoog
6514	Twee huisterpen	Middeleeuwen laat – Nieuwe tijd	Hoog
6513	Huisterp	Middeleeuwen laat – Nieuwe tijd	Hoog
6512	Huisterp (op kreekrug)	Middeleeuwen laat – Nieuwe tijd	Hoog
6510	Huisterp	Middeleeuwen laat – Nieuwe tijd	Hoog
6509	Huisterp	Middeleeuwen laat – Nieuwe tijd	Hoog
16821	Kasteel	Middeleeuwen laag B	Hoog
6507	Huisterp (op oeverwal van de Hollandsche Ijssel)	Middeleeuwen laat – Nieuwe tijd	Hoog
6506	Huisterp	Middeleeuwen laat – Nieuwe tijd	Hoog
6393	Klooster(complex)	Middeleeuwen laat	Hoog

De meerderheid van de Archeologische Monumententerreinen die in het plangebied aanwezig zijn betreffen lokaal aanwezige huisterpen uit de Late Middeleeuwen, die onderdeel zijn van een bewoningslint langs een oud veendijkje of langs de Hollandsche IJssel. Deze terpen zijn aangelegd op een en bijvoorbeeld zichtbaar als een lichte verhoging, waarvan het grondplan aan het maaiveld zichtbaar is of die nog steeds bebouwd zijn. Op basis hiervan zijn dergelijke monumententerreinen duidelijk begrensd.

Het Archeologische Monumententerrein met nummer 16821 betreft een terrein met de (mogelijke) restanten van de ronde burcht 't Hofland, Vredebest uit de 14e eeuw, dat in het verleden een stervormige begrenzing heeft gehad. De ronde vorm is op basis van het AHN bepaald.

Terrein 6478 bestaat uit een middeleeuwse huisterp met mogelijke huisplattegrond. Er is tevens veel huttenleem aangetroffen. Deze vindplaats is nooit begrensd, het is daarom mogelijk dat deze vindplaats zich uitstrekt tot de werkweg bij mast 16.

Het Archeologische Monumententerrein met nummer 6393 betreft een terrein met resten van een klooster uit de Middeleeuwen, waarvan ook kloostermoppen zijn gevonden.

2.3.3 Archeologische vondstmeldingen

In Archis 3 staan binnen het plangebied zeven archeologische vondstmeldingen geregistreerd (zie tabel 2.3).

Tabel 4 Vondstmeldingen in het onderzoeksgebied

Zaakidentificatie	Complex	Aard	Verwerving	Datering
3240683100	complextype niet te bepalen	Bot; menselijk bot	archeologisch: inspectie	Late Middeleeuwen tot Nieuwe Tijd Vroeg
2041915100	Complextype niet te bepalen	Keramiek, kogelpot, steengoed	Archeologisch: (veld)kartering	Late Middeleeuwen
3106514100	complextypen Cultus/heiligdom, onbepaald klooster	Baksteen; keramiek	verwervingswijze niet te bepalen	Late Middeleeuwen B tot Nieuwe Tijd Vroeg
3103963100	complextypen Cultus/heiligdom, onbepaald klooster	Niet van toepassing	indirect	Middeleeuwen tot Nieuwe Tijd
2834096100	complextypen complextype niet te bepalen	Mes; metaal	verwervingswijze niet te bepalen	Romeinse Tijd tot Romeinse Tijd
4986664100	complextypen Bewoning (inclusief verdediging) onbepaald huisterp / huiswierde	Niet van toepassing	niet-archeologisch: boring	Middeleeuwen tot Nieuwe Tijd
3122382100	complextypen Cultus/heiligdom, onbepaald klooster	Baksteen; keramiek zuil; steen; bouwmateriaal; steen dakpan; keramiek	archeologisch	Late Middeleeuwen tot Nieuwe Tijd

De vondstmeldingen die bekend zijn waarschijnlijk aangetroffen tijdens archeologische veldkarteringen of betreffen meldingen uit niet-archeologische werkzaamheden. Al het vondstmateriaal dat hierbij is aangetroffen dateert uit de periode Late Middeleeuwen – Nieuwe Tijd op één melding van een Romeins mes na, maar onduidelijk is door wie deze vondst is gedateerd en waar dit mes zou zijn gevonden. Het gaat namelijk om een melding van een particulier, die het mes overigens ook al in 1968 zou zijn verloren.

2.3.4 Archeologische onderzoeksmeldingen

In Archis 3 staan binnen het onderzoeksgebied 42 archeologische onderzoeksmeldingen geregistreerd (zie tabel 2.4).

Tabel 5 Onderzoeksmeldingen in het onderzoeksgebied

Zaakidentificatie	Type onderzoek	Locatie/toponiem	Publicatie/rapport
2041915100	archeologisch: (veld)kartering	Bergambacht	1986
2041283100	archeologisch	Ouderkerk aan den IJssel	2003
2158742100	archeologisch: bureauonderzoek	Polder Stein	2007
2179916100	archeologisch: boring	Stolwijkse Boezem/Stolwijkervliet	2007
2190664100	archeologisch: inspectie	Het Beijersche	2008
2264099100	archeologisch: bureauonderzoek	Haastrecht	2009

Zaakidentificatie	Type onderzoek	Locatie/toponiem	Publicatie/rapport
2201777100	archeologisch: bureauonderzoek	Bergambacht	2010
2286796100	archeologisch: boring	Achterbroek	2010
2354543100	archeologisch: boring	Beijerscheweg	2011
2380844100	archeologisch: boring	Wijngaarden	2011
2373335100	archeologisch: boring	Ouderkerk aan den IJssel	2012
2376624100	archeologisch: boring	Ennkele Wiericke	2012
2408554100	archeologisch: boring	Achterbroek 113-115	2013
2419684100	archeologisch: bureauonderzoek	Deeltrace Ommoord-Krimpen	2013
2450909100	archeologisch: boring	Deeltrace Ommoord-Krimpen	2014
2458726100	archeologisch: bureauonderzoek	Beijerscheweg Noord	2014
2459900100	archeologisch: bureauonderzoek	Oudewater	2014
2465610100	archeologisch: proefputten/proefsleuven	Berkenwoude	2014
4027890100	archeologisch: bureauonderzoek	Ouderkerk aan den IJssel	2017
4033713100	archeologisch: boring	Berkenwoude	2017
4568403100	archeologisch: begeleiding	Nieuwegein	2017
4579744100	archeologisch: bureauonderzoek	Haastrecht	2017
4579752100	archeologisch: boring	Haastrecht	2017
4601791100	archeologisch: bureauonderzoek	Berkenwoude	2018
4601807100	archeologisch: boring	Berkenwoude	2018
4699624100	archeologisch: bureauonderzoek	Stolwijk	2019
4696684100	archeologisch: bureauonderzoek	Montfoort	2019
4704345100	archeologisch: bureauonderzoek	Ouderkerk aan den IJssel	2019
4718789100	archeologisch: bureauonderzoek	Stolwijk	2019
4740941100	archeologisch: boring	Haastrecht	2019
4889318100	archeologisch: boring	Haastrecht	2020
4922098100	archeologisch: boring	Stolwijk	2020
5123422100	archeologisch: opgraving	Stolwijk	2021
5148258100	archeologisch: bureauonderzoek	Berkenwoude	2022
5148266100	archeologisch: boring	Berkenwoude	2022
5157224100	archeologisch: bureauonderzoek	Loosbroek	2022
5172582100	archeologisch: bureauonderzoek	Haastrecht	2022
5262021100	archeologisch: proefputten/proefsleuven	Berkenwoude	2022

Zaakidentificatie	Type onderzoek	Locatie/toponiem	Publicatie/rapport
5305998100	archeologisch: bureauonderzoek	Stolwijk	2022
5306004100	archeologisch: boring	Stolwijk	2022
5329617100	archeologisch: bureauonderzoek	Benendenheul	2023
5333642100	archeologisch: bureauonderzoek	Haastrecht	2023
5398524100	archeologisch: bureauonderzoek	Haastrecht	2023

Langs de zuidwestrand van het plangebied is een booronderzoek uitgevoerd naar een lang noordwest-zuidoost gelegen tracé (Zaak-id 2450909100). Uit dit onderzoek bleek dat - in het langs dit deel van het plangebied gelegen 'deelgebied 11' –komklei gelegen is aan het maaiveld tot circa 0,7 m -mv. Deze komklei was gelegen op veen tot de einddieptes van de boringen. Lokaal werd op 1,4 m -mv (-3,5 m NAP) ook een afwisseling van siltige klei en veen gelegen op zandige klei aangetroffen, die zijn geïnterpreteerd als crevasse- of oeverafzettingen van een onbekend riviersysteem. Op basis van een middelhoge verwachting is een karterend booronderzoek aangeraden. Deze afzettingen zijn echter aangetroffen in het deel van het tracé dat niet in het onderhavige plangebied gelegen is.

Ter hoogte van de zuidelijke kant van de Achterbroek-ontginningsas is nog een tracé middels boringen onderzocht (Zaak-id 2380844100). De binnen het onderhavige plangebied gelegen locatie BEWY-016 is over een lengte van 75 m haaks op het plangebied en de ontginningas gekarteerd en naast geulafzettingen is ook een oeverpakket aangetroffen. Deze oever bestaat uit licht humeuze sterk siltige klei die gelegen is onder een kleiig veenpakket op een diepte vanaf 3 m -mv. De stroomgordel afzettingen zijn geïnterpreteerd als daterend in het Neolithicum – IJzertijd. Aangezien ter hoogte van deze afzettingen uiteindelijk geen ontgravingen meer zijn gepland, is geen vervolgonderzoek uitgevoerd.

Ter hoogte van de Achterbroek 89 is een proefsleuvenonderzoek uitgevoerd in het kader van de sloop van een oude boerderij (Zaak-id 5262021100). Tijdens dit onderzoek zijn de houten en (mogelijk) deels stenen funderingsresten van een bijgebouw van de boerderij aangetroffen, die op dit perceel hoger op de woonheuvel hebben gestaan. De resten zijn gedateerd in de periode Late Middeleeuwen tot het begin van de 19e eeuw en konden uiteindelijk *in-situ* behouden blijven.

2.3.5 Samenvatting archeologische waarden

Eerder onderzoek in de omgeving van het plangebied heeft aangetoond dat er in de uiterste zuidoosthoek van het plangebied ter hoogte van mastlocatie 13 een deel van een rivierdonk wordt verwacht. Op deze rivierdonk kunnen bewoningssporen vanaf het Mesolithicum en Neolithicum worden aangetroffen. Echter blijkt deze ter hoogte van het plangebied zich op een dusdanige diepte te bevinden (meer dan 7 m -mv) dat het door de voorgenomen werkzaamheden niet zal worden verstoord.

Het plangebied is verder grotendeels gelegen in het ontgonnen veengebied, waar het veen oudere rivierafzettingen heeft afgedekt. Langs de ontginningsassen kunnen resten uit de periode vanaf de Volle Middeleeuwen verwacht worden.

Aan de werkweg rond mast 16 is een bekende vindplaats aanwezig, AMK terrein 6478. Dit betreft een middeleeuwse huisplaats. Deze vindplaats is nog niet begrensd, het is daarom mogelijk dat deze vindplaats zich uitstrekt tot de zone rond de werkweg van mast 16.

2.4 Historische situatie

Het raadplegen van historische informatie dient twee doelen. Het eerste doel is inzicht verkrijgen in eventuele verstoringen die in het verleden hebben plaatsgevonden binnen het

plangebied. Hierbij kan worden gedacht aan het graven van sloten, afgraven van percelen enzovoorts. Het tweede doel is om inzicht te verkrijgen in archeologisch relevante informatie in en rondom het plangebied. Hierbij kan gedacht worden aan de ligging van oude wegen, bebouwing, toponiemen enzovoorts.
Grote delen van het plangebied hebben gedurende het grootste deel van het Holoceen deel uitgemaakt van een veengebied. De vroegst bekende vermelding over het gebied is in een oorkonde uit het jaar 944. De Krimpenerwaard werd vanaf de 10e tot in de 13e eeuw ontgonnen. De gronden liepen gevaar voor overstroming vanuit de nog onontgonnen veengebieden en de grote rivieren waardoor er dijken en kaden werden aangelegd. De Tiendweg-West en Tiendweg-Oost, Ouderkerse Landscheiding, Kerkweg, Graafkade, Bosweg, Achterbroek en de Beijerscheweg zijn oude wegen door het gebied. Achterbroek en de Beijerscheweg betreffen ontginningsassen die in het plangebied gelegen zijn.

2.4.1 Cultuurhistorische Waarden

De Cultuurhistorische Waardenkaart van de provincie Zuid-Holland geeft inzicht in de archeologische, historisch-stedenbouwkundige en de historisch-geografische waarden van de regio. Volgens de CHW is een breed gedeelte van het plangebied in het midden van de Krimpenerwaard onderdeel van het zogenaamde Kroonjuweel Middengebied Krimpenerwaard.[10] Deze cultuurhistorische eenheid wordt begrensd door landscheidingskaden, vaarten en vlieten, waarbij de cope-verkaveling en het watersysteem nog grotendeels intact zijn en bepalend zijn bijvoorbeeld de openheid en het regelmatige landschapspatroon van ontginningsbasis-open gebied- achtergrens. Onderdeel van dit landschap zijn bijvoorbeeld ook de verscheidene rijen knotwilgen, eendenkooien en geriefbosjes.

Aangezien de aanwezige masten slechts versterkt worden zal dit geen invloed hebben op de aanwezige cultuurhistorische waarden.

In aanvulling hierop maakt het plangebied deel uit van het inundatiegebied van de Oude Hollandse Waterlinie, die Holland eind 17e eeuw veilig hield door het onder water zetten van grote stukken polderland.[11]

2.4.2 Oude kaarten

Op de Kadastrale Minuutplannen uit 1811-1832 (zie bijlage 6) van het plangebied staat ter hoogte van de masten, werkterreinen of lierlocaties in het plangebied vrijwel geen bebouwing aangegeven.[12] Enkel ter hoogte van het noordelijke uiteinde van de werkweg bij mastlocatie 35 is bebouwing aangegeven, van een boerderij met bijgebouwen die daar tegenwoordig ook nog aanwezig is. Het plangebied gaat door een groot aantal percelen die in eigendom waren van verscheidene eigenaren en waarvan de contouren in het tegenwoordige landschap veelal nog steeds aanwezig zijn. Het merendeel van het plangebied staat omschreven als weiland of hooiland.

Ter hoogte van de Molenvliet bij Achterbroek staat nog net binnen de grenzen van het plangebied op de archeologische verwachtingskaart van de gemeente Krimpenerwaard een molen aangegeven, zoals die bij dit toponiem verwacht kan worden. Deze is echter onbekend in de molendatabases en staat niet op het historische kaartmateriaal aangegeven.[13] Mogelijk gaat dit om een foutje op de archeologische verwachtingskaart, maar ter hoogte van deze mogelijke molenplaats zijn ook geen werkzaamheden gepland.

Tussen 1850 en 1864 werd de Topografische Militaire Kaart van het Koninkrijk der Nederlanden (TMK) uitgebracht. Deze kaart is iets minder nauwkeurig dan de Kadastrale Minuut 1811 – 1832, maar laat zien dat de situatie in het onderzoeksgebied gedurende de

[10] https://pzh.b3p.nl/viewer/app/Cultuur_historische_atlas).

[11] https://rce.webgispublisher.nl/Viewer.aspx?map=militaire%5Flandschapskaart#

[12] beeldbank.cultureelerfgoed.nl

[13] www.molendatabase.net; www.molendatabase.nl

eerste helft van de 19e eeuw weinig veranderd was (Figuur 9). De percelen van het onderzoeksgebied lijken nog altijd onbebouwd te zijn.

Ongeveer een halve eeuw later, rond de overgang van de 19e naar de 20e eeuw, werd de Chromotopografische Kaart des Rijks, oftewel de Bonnebladen, opgetekend. Hierop is nog steeds geen bebouwing zichtbaar in het plangebied (Figuur 10). Enkel ter hoogte van mastlocatie 16 wordt op basis van deze kaart duidelijk dat er daar een soort kade gelegen was langs de zuidwestelijke helft van het werkterrein.

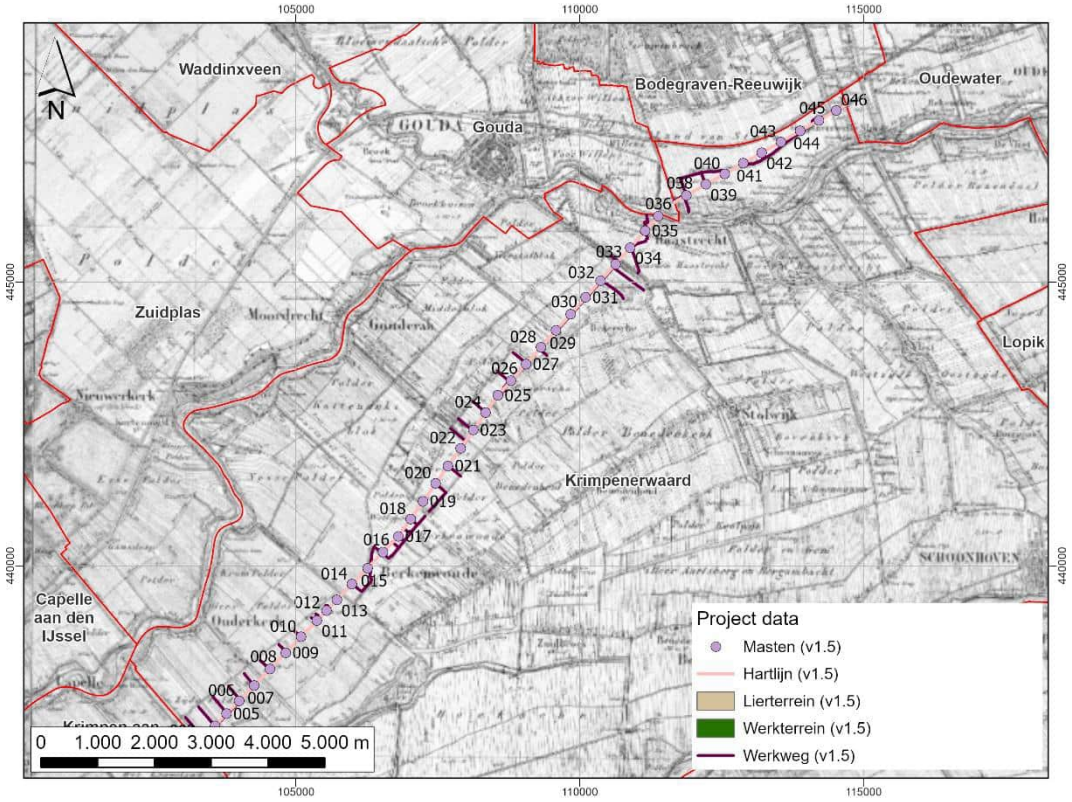

Figuur 9 Uitsnede van de Topografische Militaire Kaart van 1850.[14]

[14] www.topotijdreis.nl

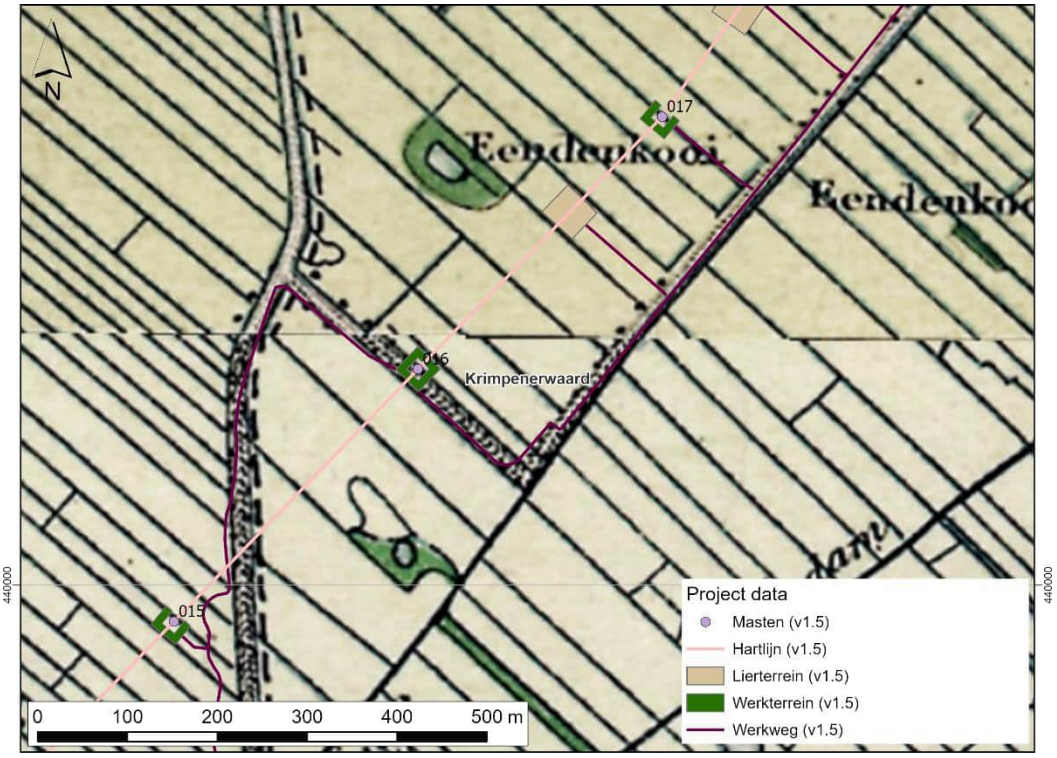

Figuur 10 Uitsnede van de topografische kaart van 1900.[15]

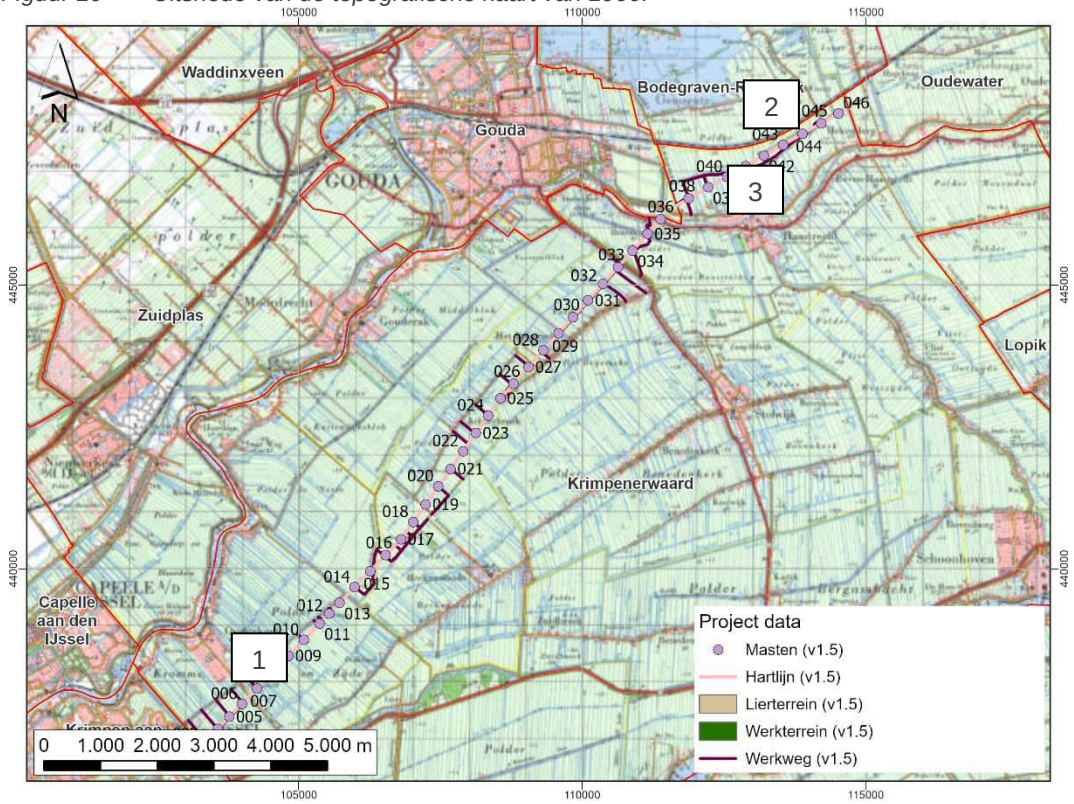

Figuur 11 Uitsnede van de topografische kaart van 1984.[16]

[15] www.topotijdreis.nl

[16] www.topotijdreis.nl

De topografische kaart uit 1984 laat voor het eerst bebouwing in het plangebied zien, bestaande uit de huidige hoogspanningsverbinding van TenneT (Figuur 11). Hoewel op deze kaart nu meer bebouwing in het plangebied zichtbaar is langs de ontginningsassen, is daar geen sprake van geweest ter hoogte van de mastlocaties, lierlocaties of werkterreinen. Ter hoogte van de werkweg van mastlocatie 22 en 35 was in deze periode wel sprake van bebouwing en hetzelfde geldt (nog steeds) voor de toegangsweg van mastlocatie 38 en 40. Aan de zuidoostkant van Ouderkerk aan den IJssel is nog net binnen de grenzen van het plangebied (maar waar geen werkzaamheden gepland zijn) de 'Polder Kromme, Geer en Zijde, deel Zijde' wipmolen gelegen geweest in de periode 1470 tot 1792 (nr. 1 in Figuur 11).[17] Ter hoogte van de lierlocatie tussen de masten 37 en 38 heeft de inmiddels verdwenen molen 'Land van Stein, Hoge Molen' gestaan die in 1839 gebouwd is en in 1883 is afgebroken (Figuur 13; nr. 2 in Figuur 11). Dit betreft een zogenaamde kantige molen, type grondzeiler. In het plangebied is verder nog bij Beneden-Haastrecht aan de Hollandsche IJssel de 'Molen van Oskam' gelegen geweest in de periode 1856 tot 1982 (nr. 3 in Figuur 11). Ter hoogte van deze ronde molen, type stellingmolen, zijn geen civiele werkzaamheden gepland.

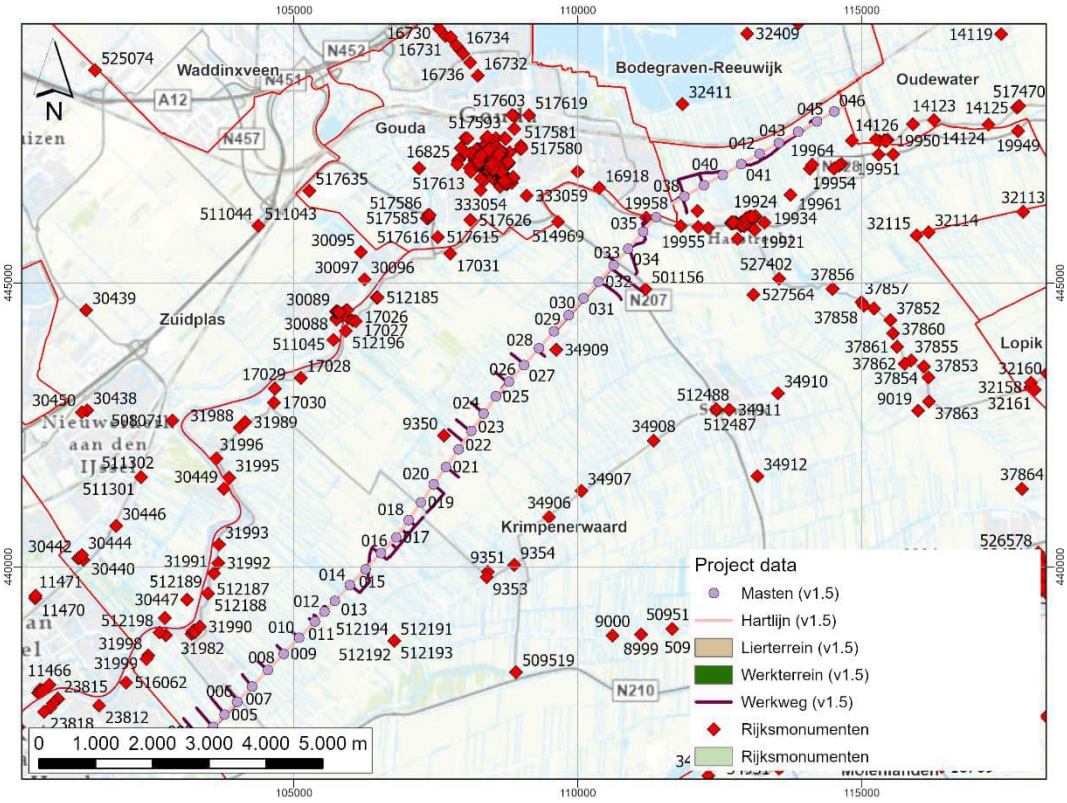

Figuur 12 De gebouwde rijksmonumenten ter hoogte van het plangebied.[18]

In het plangebied zijn zeven gebouwde Rijksmonumenten aanwezig (Figuur 12, maar deze zijn niet gelegen ter hoogte van de geplande werkzaamheden. Het gaat hierbij aan de Achterbroek 47 om een boerderij uit de 19e eeuw (nr. 22897, monumentnr. 9350), aan de Beijerscheweg 75 om een in oorsprong 18e eeuwse boerderij (nr. 31627, monumentnr. 34909), aan de Beijerscheweg 1 om een IJzeren ophaalbrug uit 1888 (nr. 27386, monumentnr. 501156), aan de Provincialeweg West 33 om een hoeve met IJsselstenen puntgevel van rond 1800 (nr. 56322, monumentnr. 19958), aan de Steinsedijk 37 om een boerderij uit omstreeks 1860 (nr. 43810, monumentnr. 19961), aan de Steinsedijk 45 om

[17] Molendatabase.nl

[18] Archis.nl

een boerderij uit 1857 (nr. 17511, monumentnr. 199963) en aan de Steinsedijk 47 om een boerderij uit de 17e eeuw (nr. 24959, monumentnr. 19964).

Figuur 13 De ligging van de lierlocatie ter plaatse van de Molen van Stein.[19]

2.4.3 Militair-historische gegevens

Op basis van de Indicatieve kaart Militair Erfgoed is het plangebied direct ten oosten van de Vordere Wasserstellung gelegen.[20] Op basis van de archeologische verwachtingskaart van de gemeente Krimpenerwaard zijn binnen de grenzen van het plangebied daarentegen ter hoogte van Ouderkerk aan den IJssel tussen mastlocatie 6 en 7 een mogelijke prikkeldraadversperring en mogelijke stellingen in kaart gebracht en is ten oosten van mastlocaties 25 tot en met 27 een betonnen versperring aangegeven.
Deze Vordere Wasserstellung betreft een Duitse verdedigingslinie uit de Tweede Wereldoorlog die een invasie vanuit de kuststreek moest vertragen. In het geval van het gebied rond het plangebied is het aannemelijk dat inundaties onderdeel van de linie konden hebben uitgemaakt.

[19] www.molendatabase.nl; nationaalarchief.nl

[20] Ikme.nl

2.5 Ondergrondse bouwhistorische waarden en mogelijke verstoringen

De verstoringen in het plangebied houden hoogstwaarschijnlijk samen met de aanleg van de hoogspanningsverbinding (150 kV en 380 kV) van TenneT door de gemeente Krimpenerwaard. Daarbij is het plangebied gedurende lange tijd in het (recente) verleden gebruikt voor agricultuur, maar gezien het voornaamste gebruik als weiland en hooiland zal de hiermee gepaard gaande verstoring/ dikte van de bouwvoor beperkt zijn. Er worden verstoringen verwacht die verband houden met de verkaveling en (vroegere) agrarische functie van het plangebied.

Afgaande op de bestemmingen van grote in het plangebied aanwezige kabels en leidingen blijkt dat ter hoogte van het zuidwestelijke deel van het werkterrein van mast 20 en direct grenzend aan het werkterrein van mast 34 al respectievelijk een grote water- en brandstofleiding aanwezig zijn (Figuur 14). Mogelijk heeft de aanleg van deze leidingen tot een breed verstoorde strook in het landschap geleid.

Het raadplegen van de Verstoringsbronnenkaart van de RCE heeft geen relevante gegevens opgeleverd.[21] Ter hoogte van de locaties waar bodemingrepen gepland zijn, zijn namelijk geen eerder verstoringen bekend in het plangebied (Figuur 14).

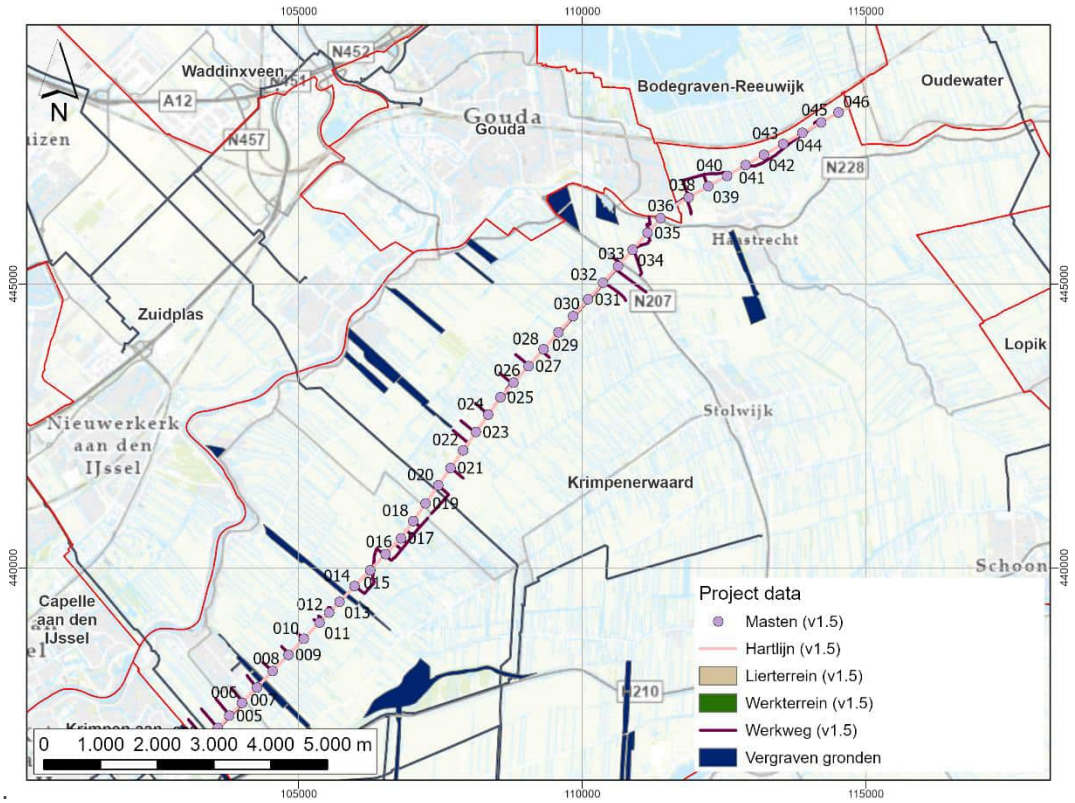

Figuur 14 De reeds bekende vergravingen (de blauwe vlakken) en de locaties van de grote kabels en leidingen (de zwarte lijnen) die bekend zijn uit de bestemmingsplannen van het plangebied.[22]

In het plangebied is geen bebouwing bekend op basis van historische kaarten en worden geen ondergrondse bouwhistorische waarden verwacht.

[21] Geraadpleegd via https://rce.webgispublisher.nl/Viewer.aspx?map=Verstoringsbronnenkaart

[22] Geraadpleegd via https://rce.webgispublisher.nl/Viewer.aspx?map=Verstoringsbronnenkaart

Op basis van het bodemloket moet er afgaande op een melding uit 2022 een saneringsplan worden opgesteld voor het natuurgebied (locatie ZH193100102) ter hoogte van de mastlocaties 14 tot en met 18, maar of dit al is uitgevoerd wordt niet vermeld.[23] Ter hoogte van de geplande bodemingrepen zijn verder geen eerdere milieukundige onderzoeken bekend in het bodemloket.

[23] www.bodemloket.nl

3 Gespecificeerde archeologische verwachting

Het plangebied bevindt zich in het Hollands veen- en kleigebied. De verwachte bodemopbouw in het plangebied bestaat uit afwisselingen tussen klei en veen, behorende tot stroomgordels van de Formatie van Echteld en de Formatie van Nieuwkoop, Hollandveen Laagpakket. Dit wordt onderschreven door verschillende boringen uit het DINOloket.[24]

De paleogeografische kaart van het Rijksdienst voor Cultureel Erfgoed laat zien dat ter hoogte van het uiterste zuidoostelijke hoekje van het plangebied een droge rivierduin lag tot circa 2750 v.Chr. Deze rivierduinen en donken behoren tot de Formatie van Boxtel, Laagpakket van Delwijnen. In principe is bewoning op de donk mogelijk tot deze periode mogelijk. Echter bevindt deze donk zich dieper dan 7 meter – mv en wordt hierdoor niet geraakt tijdens de voorgenomen werkzaamheden.

Het plangebied is verder grotendeels gelegen in het ontgonnen veengebied, waar het veen oudere rivierafzettingen heeft afgedekt. Voor afzettingen van de Benschop stroomgordel die op basis van de archeologische verwachtingskaart van de gemeente Krimpenerwaard op een diepte van -4 tot -7 m NAP verwacht worden geldt een middelhoge archeologische verwachting voor resten uit het Neolithicum tot de Bronstijd bij de mastlocaties 15 t/m 18 (maaiveldhoogte circa -2 m NAP) en 42 t/m 46 (maaiveldhoogte circa -1,75 m NAP). Ter hoogte van de mastlocaties 15 t/m 18 en 42 t/m 46 zijn deze stroomgordelafzettingen ruwweg in overeenstemming met de verwachte diepteligging op basis van de verwachtingskaart aangetroffen op een diepte vanaf 2,4 tot 5 m -mv op basis van eerder uitgevoerde boringen.[25] Ter hoogte van de stroomgordel Haastrecht (het Graaf systeem) bij mastlocaties 33 en 34 (maaiveldhoogtes circa -2 m NAP) worden op basis van de archeologische verwachtingskaart vanaf 3,5 m -NAP resten uit het Neolithicum – Bronstijd verwacht met een middelhoge verwachting. Afgaande op een nabije boring uit het DINOloket kan echter worden opgemaakt dat nabij de mastlocaties 33 en 34 de stroomgordel Haastrecht afzettingen op een diepte vanaf circa 2,4 m -mv aanwezig zijn.[26] Lokaal is het ontgonnen veengebied door de Hollandsche IJssel en haar crevasses doorsneden/ontwaterd. Afzettingen van deze stroomgordel kunnen lokaal aan of op geringe diepte onder het maaiveld verwacht worden. Op basis van de periode waarin deze actief was, kunnen hierlangs mogelijk archeologische resten uit de periode vanaf de IJzertijd tot en met de Vroege Middeleeuwen verwacht worden ter hoogte van mastlocaties 21, 22, 26, 29, 38 en 39.

Vanaf ongeveer de 10e eeuw, ook wel de Volle Middeleeuwen genoemd, wordt er een start gemaakt met de systematische ontginning van de Krimpenerwaard. De stroomruggen en in mindere mate ook crevasse-afzettingen vormen in het huidige cultuurlandschap kenmerkende verhogingen, maar tijdens de incultuurname van het gebied in de 11e eeuw waren vrijwel alle stroomruggen nog niet aan het maaiveld zichtbaar. Zij zijn daarom in de regel ook niet als ontginningsbasis gebruikt, daarvoor dienden in eerste instantie veelal de veenstroompjes. Door ontwatering klonk het veen in, waardoor de zandige (en deels ook kleiige) afzettingen van de stroomruggen relatief hoger kwamen te liggen (differentiële klink). Vanzelfsprekend vormden deze verhogingen geschikte woonplaatsen, vooral in de Late Middeleeuwen (ná de eerste ontginningen) en in Nieuwe Tijd. Echter waren de 11e -eeuwse ontginningsassen de belangrijkste woonplaatsen.

[24] E.g. boring B38A1292, B38B1462 en B38B1742 van www.dinoloket.nl

[25] Boringen B38B1742, B38A0702 en B38A0549 van www.dinoloket.nl

[26] Boring B38B1462 van www.dinoloket.nl

Vanwege de systematische ontginning van het veengebied in de omgeving Krimpenerwaard en de aangetroffen woonterpen kunnen langs de ontginningsassen met bewoningslinten resten uit de periode vanaf de Volle Middeleeuwen tot de Nieuwe Tijd verwacht worden (dit geldt voor mastlocaties 11, 12, 13 en 16 (tevens nabij AMK terrein), de lierlocatie tussen 24 en 25 en verschillende uiteindes van de werkwegen tussen bijvoorbeeld mastlocaties 3 t/m 10). Dergelijke archeologische waarden kunnen zich aan of op geringe diepte onder het maaiveld bevinden, maar worden voornamelijk (intact) verwacht op het niveau direct onder de bouwvoor.

Op basis van het ontbreken van aanwijzingen voor de aanwezigheid van woonplaatsen of bebouwing op het historische kaartmateriaal worden geen archeologische resten van bebouwing uit de Nieuwe Tijd verwacht ter hoogte van het grootste deel van de geplande inrichtingsplannen. Bij het noordelijke uiteinde van de werkweg van mastlocatie 35 worden weliswaar resten van bebouwing uit het begin van de 19e eeuw verwacht, maar aangezien deze bebouwing nog steeds aanwezig (lijkt te zijn) en de werkweg op een bestaand pad gepland is, wordt niet verwacht dat de werkzaamheden hier tot verstoring van eventueel aanwezige archeologische waarden zullen leiden. Enkel ter hoogte van de lierlocatie tussen de masten 37 en 38 heeft de inmiddels verdwenen molen ‘Land van Stein, Hoge Molen’ gestaan die in 1839 gebouwd is en in 1883 is afgebroken. Voor deze locatie kan daarom een hoge archeologische verwachting op het aantreffen van (bakstenen of houten) fundamenten van deze molen worden vastgesteld. Dergelijke archeologische waarden kunnen zich aan of op geringe diepte onder het maaiveld bevinden.

Op basis van de Indicatieve kaart Militair Erfgoed is het plangebied direct ten oosten van de Vordere Wasserstellung gelegen.[27] Op basis van de archeologische verwachtingskaart van de gemeente Krimpenerwaard zijn echter binnen de grenzen van het plangebied bijvoorbeeld ter hoogte van Ouderkerk aan den IJssel tussen mastlocatie 6 en 7 een mogelijke prikkeldraadversperring en mogelijke stellingen in kaart gebracht en is ten oosten van mastlocaties 25 tot en met 27 een betonnen versperring aangegeven. Dergelijke archeologische waarden kunnen zich aan of op geringe diepte onder het maaiveld bevinden, maar worden in principe niet verwacht ter hoogte van de geplande werkzaamheden.

Op basis van de resultaten van het bureauonderzoek geldt er een hoge archeologische verwachting op het aantreffen van resten uit het Mesolithicum en het Neolithicum op de rivierduin. Op de verschillende in het plangebied aanwezige stroomgordels kunnen archeologische resten uit de periode Neolithicum – Vroege Middeleeuwen verwacht worden. Archeologische vindplaatsen uit deze perioden kunnen sterk verschillen in materiaal en omvang. De omvang varieert van relatief klein in het Mesolithicum (50 – 250 m²) tot grotere nederzettingen vanaf de landbouwers (Neolithicum). Mesolithische vindplaatsen bestaan voornamelijk uit (haard)kuilen, (bewerkt) vuursteenstrooiingen, botmateriaal, hout(skool), (bewerkt) natuursteen, hazelnootdoppen en gebruiksvoorwerpen. Vanaf het Neolithicum kunnen echter ook akkerlagen, ploegsporen, greppels, nederzettingssporen (e.g. huisplattegronden, paalkuilen, waterputten en -kuilen, afvalkuilen), grafvelden en aardewerk worden aangetroffen. Vanaf de Bronstijd komen hier metaalresten bij en glazen artefacten vanaf de Romeinse Tijd. Gezien de grote diepteligging van deze resten zal de conservering en gaafheid naar verwachting zeer goed zijn.

Vondstmeldingen uit de omgeving geven aan dat er archeologische resten uit de Volle Middeleeuwen te verwachten zijn langs de ontginningsassen met een bewoningslint. In het plangebied zullen deze sporen waarschijnlijk voornamelijk te maken hebben met ontginningswerkzaamheden en agrarisch gebruik. Daarbij kunnen er resten gerelateerd aan bewoning worden aangetroffen, bijvoorbeeld bestaand uit resten van huisplaatsen.

[27] Ikme.nl

Ter hoogte van de lierlocatie tussen de masten 37 en 38 waar resten van een molen verwacht worden, kunnen archeologische waarden uit de Nieuwe Tijd aanwezig zijn. Resten uit de periode Volle Middeleeuwen – Nieuwe Tijd kunnen bestaan uit ophogingslagen; paalkuilen; stenen of houten funderingen of muurwerk; afval- of waterkuilen; of vondstmateriaal bestaande uit metaal, glas, (natuur)steen, keramiek, of organisch materiaal zoals leer, dierlijk bot, hoorn, of hout.
Vindplaatsen uit deze perioden zijn meestal relatief groot van omvang: ter grootte van boerderijen en huisplaatsen. Deze resten bevinden zich direct onder het maaiveld.

Op basis van de nabij en in het plangebied gelegen Vordere Wasserstellung is het aannemelijk dat inundaties onderdeel van de linie konden hebben uitgemaakt ter hoogte van het plangebied. Op basis hiervan worden in het plangebied ter hoogte van de inrichtingsplannen geen gebouwd erfgoed van bunkers of tankversperringen verwacht, maar kan een middelhoge verwachting op het aantreffen van archeologische resten van bijvoorbeeld gevechtsposities van infanterie, mobiele opstellingen voor geschut, mangaten opgesteld worden.

Eventuele verstoringen kunnen zijn veroorzaakt door (historische) akkerbouw en de bouw van de bestaande Hoogspanningsverbinding van TenneT. Hierbij kan de top van archeologische waarden die op geringe diepte onder het maaiveld verwacht worden dusdanig verstoord zijn dat er geen archeologische resten *in situ* meer te verwachten zijn. Andere mogelijke verstoringen kunnen te maken hebben met infrastructuur zoals kabels en leidingen. Vermoedelijk is de conservering vanwege de hoge grondwaterstanden in het veengebied goed te noemen.

4 Conclusie en advies

4.1 Conclusie

Met de bevindingen en resultaten uit het bureauonderzoek kunnen de onderzoeksvragen worden beantwoord.

- *Welke archeologische waarden zijn in het plangebied aanwezig of kunnen aanwezig zijn? Op welke diepte t.o.v. maaiveld kunnen deze worden verwacht en op welke wijze lopen deze verwachte waarden een risico op verstoring/vernietiging door de uitvoering van de voorgenomen werkzaamheden?*

In het plangebied kunnen archeologische resten uit de periode Mesolithicum en het Neolithicum aanwezig zijn op de rivierduin, die ter hoogte van het zuidoostelijke hoekje van het plangebied op een diepte vanaf circa 7 m -mv verwacht wordt. De ingrepen op deze locatie ter hoogte van mastlocatie 3 zullen niet tot deze diepte reiken en vorm zodoende geen risico voor deze verwachte archeologische waarden.

Op de verschillende in het plangebied aanwezige stroomgordels kunnen archeologische resten uit de periode Neolithicum – Vroege Middeleeuwen verwacht worden. Vanwege de grote diepteligging van de meeste van deze stroomgordels vormde de geplande bodemingrepen in het plangebied voor de meeste van deze eventueel aanwezige archeologische waarden geen bedreiging. Enkel ter hoogte de stroomgordel Hollandsche IJssel en haar crevasses kunnen aan of op geringe diepte onder het maaiveld archeologische resten verwacht worden uit de periode vanaf de IJzertijd tot en met de Vroege Middeleeuwen. Dit geldt voor de werkzaamheden ter hoogte van mastlocaties 21, 22, 26, 29, 38 en 39.

Tevens kunnen archeologische waarden uit de periode vanaf de Volle Middeleeuwen tot de Nieuwe Tijd verwacht worden langs de in het plangebied aanwezige ontginningsassen met een bewoningslint en dijken. Deze kunnen vanaf de onderkant van de bouwvoor aanwezig zijn en worden voornamelijk bedreigd door de werkwegen en de werkterreinen van mastlocaties 11, 12, 13 en 16, de lierlocatie tussen 24 en 25.
Ter hoogte van de lierlocatie tussen de masten 37 en 38 worden de resten van een molen uit de Nieuwe Tijd verwacht. Aangezien dergelijke resten op geringe diepte onder het maaiveld of direct onder de bouwvoor verwacht kunnen worden, worden eventueel aanwezige archeologische waarden van deze molenplaats bedreigd door aanleg van deze lierlocatie. In aanvulling hierop worden bij het noordelijke uiteinde van de werkweg van mastlocatie 35 resten van bebouwing uit het begin van de 19^{e} eeuw verwacht, maar aangezien deze bebouwing nog steeds aanwezig (lijkt te zijn) en de werkweg op een bestaand pad gepland is, wordt niet verwacht dat de werkzaamheden hier tot verstoring van eventueel aanwezige archeologische waarden zullen leiden.
Op basis van de nabij en in het plangebied gelegen Vordere Wasserstellung is het aannemelijk dat inundaties onderdeel van de linie konden hebben uitgemaakt ter hoogte van het plangebied. Op basis hiervan worden in het plangebied ter hoogte van de inrichtingsplannen geen gebouwd erfgoed van bunkers of tankversperringen verwacht, maar kan een middelhoge verwachting op het aantreffen van archeologische resten van bijvoorbeeld gevechtsposities van infanterie, mobiele opstellingen voor geschut, mangaten opgesteld worden. Dergelijke waarden kunnen op geringe diepte onder het maaiveld aanwezig zijn. Op basis van het bureauonderzoek zijn geen aanwijzingen dat dergelijke waarden aanwezig zijn ter hoogte van de geplande werkzaamheden.

- *Is het plangebied voldoende onderzocht. Zo nee, welke vorm van nader archeologisch onderzoek wordt geadviseerd?*

Het plangebied is niet voldoende onderzocht. Geadviseerd wordt om een inventariserend veldonderzoek in de vorm van een verkennend booronderzoek uit te voeren in het plangebied. Deze boringen dienen plaats te vinden langs het tracé, op de locaties waar de bodemingrepen een bedreiging vormen voor het niveau waarvoor een hoge archeologische verwachting aanwezig is vastgesteld. Deze boringen worden gezet met een tussenafstand van ca. 30 meter. Ter hoogte van de werkwegen die haaks op ontginningsassen met een bewoningslint gelegen zijn en de werkterreinen of lierlocaties waarvoor vervolgonderzoek wordt aangeraden is uitgegaan van twee boringen per deellocatie. In totaal worden 73 boringen aangeraden tot 1,2 meter ter hoogte van de werkwegen en lierlocaties en tot 2,2 meter ter hoogte van hoogspanningsmasten. Zie de advieskaart met geplande boringen (bijlage 7). Ter hoogte van het perceel van de werkweg van mast 16 wordt een veldkartering aanbevolen.

4.2 Advies

Op basis van de resultaten van het bureauonderzoek adviseert Sweco Nederland in het plangebied een inventariserend veldonderzoek uit te voeren in de vorm van een verkennend booronderzoek. Deze boringen dienen plaats te vinden langs het tracé, daar waar ingrepen aan de bodem plaatsvinden en waar een hoge archeologische verwachting aanwezig is op basis van de aanwezigheid van de stroomgordel Hollandsche IJssel, de ontginningsassen met een bewoningslint en een molenplaats die bekend is van het historische kaartmateriaal, waar ook (onder andere) de gemeentelijke beleidskaart op is gebaseerd. Deze boringen worden gezet met een tussenafstand van ca. 30 meter. In totaal worden 73 boringen aangeraden: 51 stuks tot 1,2 meter ter hoogte van de werkwegen en 17 stuks tot 2,2 meter. Deze boringen worden aangeraden ter hoogte van:

Mastlocaties	Werkzaamheden	Vervolgonderzoek
3 t/m 13, 16, 21, 28, 29, 32, 33	Werkwegen	Boringen tot 1,2 m -mv
11, 12, 13, 16, 21, 22, 26 en 29	Werkterreinen nabij Mastlocatie	Boringen tot 2,2 m -mv
Tussen 11 en 12; tussen 12 en 13, tussen 25 en 26	Lierlocatie	Boringen tot 1,2 m -mv

Zie voor deze locaties de advieskaart met geplande boringen (bijlage 7).

Voor de werkweg nabij mast 16, en het hier aanwezige perceel wordt een veldkartering aanbevolen (bijlage 7).

In deze fase van het onderzoek is zodoende eerst een booronderzoek aangeraden bij de verwachte molenplaats bij de lierlocatie tussen mastlocaties 37 en 38, zodat hier een indruk van de bodemopbouw en mate van intactheid van de ondergrond verkregen kan worden. In een volgende fase wordt aangeraden hier een proefsleuvenonderzoek uit te voeren, zodat de verwachte resten van een molen goed in kaart kunnen worden gebracht. Voor een dergelijk onderzoek dient eerst een Programma van Eisen (PvE) te worden opgesteld. Indien het molenterrein gemeden wordt voor de aanleg van de lierlocatie dan is het proefsleuvenonderzoek niet nodig.

Algemeen

De bevoegde overheid neemt op basis van dit rapport een (selectie)besluit. De mogelijkheid bestaat dat dit besluit afwijkt van het door ons opgestelde advies.

Literatuurlijst en gebruikte bronnen

Literatuur
Berendsen, H.J.A., 2000. Landschappelijk Nederland. Van Gorcum, Assen.

Berendsen, H.J.A. en E. Stouthamer, 2001. Paleo-geographic development of the Rhine-Meuse delta, The Netherlands. Van Gorcum, Assen.

Berendsen, H.J.A., 2004. De vorming van het land; Inleiding in de geologie en de geomorfologie. Van Gorcum, Assen.

Brandt, R.W., E. Drenth, M. Montforts, R.H.P. Proos, I.M. Roorda & R. Wiemer, 1992. Archeologisch Basis register ARCHIS. Amersfoort, Rijksdienst voor het Cultureel Erfgoed.

Ende, H. van den, F. Hogenboom, A. W. Verhoef, J. N. W. Breimer, 2011. Toelichting op de archeologische verwachtingen- en beleidskaart van de gemeente Krimpen aan den IJssel, Hazenberg Archeologie AMZ publicaties 2011-5, Leiden.

Henderikx, P.A.,1980. De Lek en de Hollandse IJssel in de vroege middeleeuwen. Scrinium et scriptura red. Erven B. van der Kamp. Groningen.

SIKB, 2018. BRL SIKB 4000 Beoordelingsrichtlijn Archeologie versie 4.1 (incl. Kwaliteitsnorm Nederlandse Archeologie KNA). Gouda, SIKB.

Thijs, W.J.F. en A.J. Wullink, 2009. Een archeologisch bureauonderzoek voor de planlocatie Hillekade te Ouderkerk aan den IJssel, gemeente Ouderkerk (ZH). ARC-Rapporten 2009-31. ARC-bv, Geldermalsen.

Visscher, H.C.J., 1988. De Krimpenerwaard, Een archeologische kartering, inventarisatie en waardering deel 1. RAAP-rapport 23. Amsterdam.

Vollebregt, S., 2015. Verkennend (water)bodemonderzoek, locatie nabij Kerkweg 147 te Ouderkerk a/d IJssel. Grontmij Nederland B.V. – Rotterdam.

Vos, P., M. van der Meulen, H. Weerts en J. Bazelmans 2018: Atlas van Nederland in het Holoceen. Landschap en bewoning vanaf de laatste ijstijd tot nu, Amsterdam (Prometheus).

Wink, K., I.A. Schute en J.A.T. Wijnen, 2016. Toelichting op de harmonisatie van de archeologische (verwachtings)waarden- en beleidskaart van de gemeente Krimpenerwaard. RAAP (Rapport 3168).

Internet bronnen

www.ahn.nl
archis.cultureelerfgoed.nl
www.bodemloket.nl
www.dinoloket.nl
www.ikme.nl
www.pdok.nl
www.topotijdreis.nl

Bijlage 1. Locatie van het plangebied

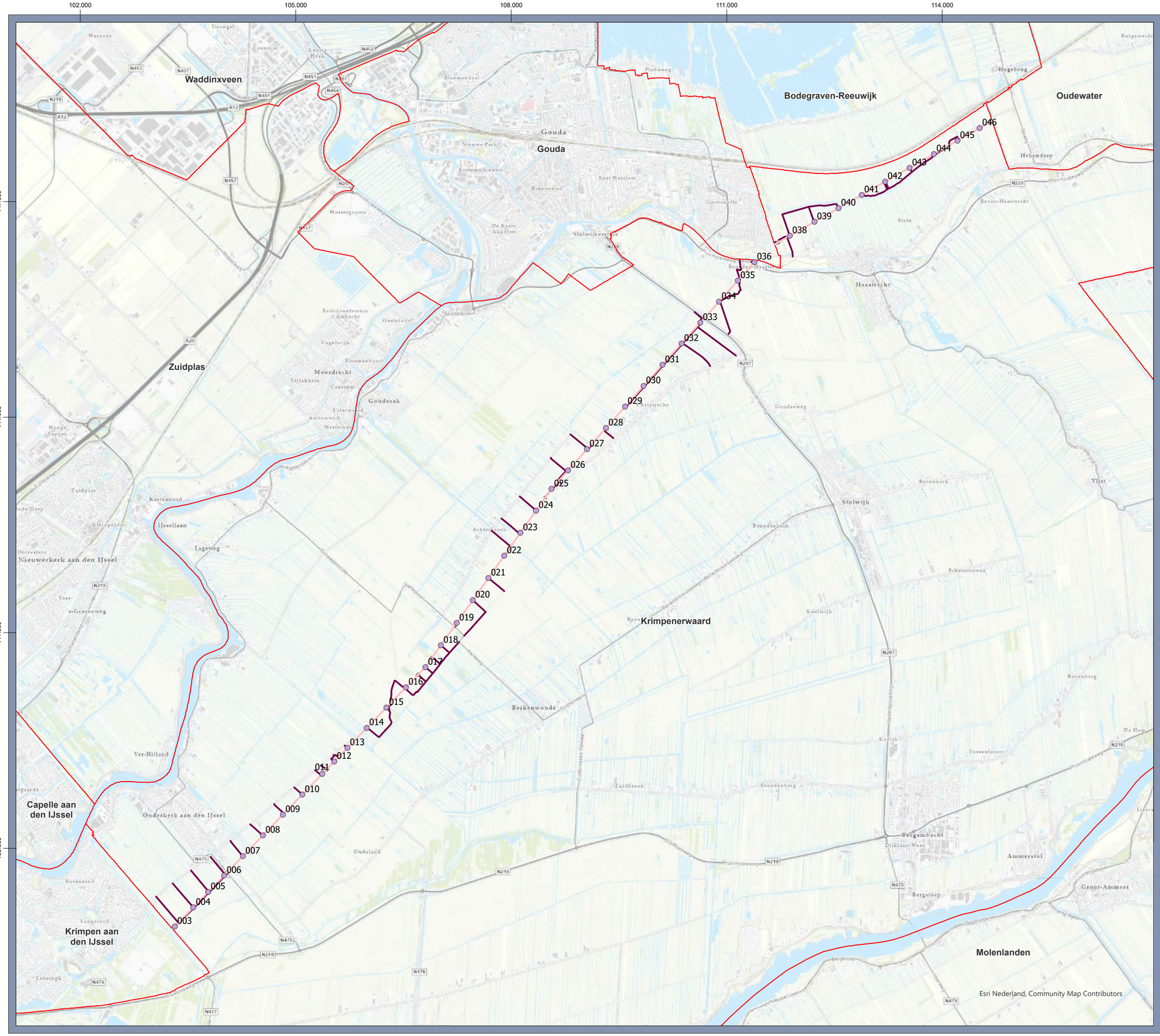

Legenda

- Masten (v1.5)
- Hartlijn (v1.5)
- Lierterrein (v1.5)
- Werkterrein (v1.5)
- Werkweg (v1.5)
- Gemeentegrenzen

Locatie van het plangebied

Gemeente Krimpenerwaard

Opdrachtgever: TenneT
Projectnummer: 51019426

Datum: 28-3-2025
Schaal: 1:35.000
Formaat: A2

SWECO

0 300 600 900 1.200 1.500 meter

N

© Sweco Nederland B.V. Alle rechten voorbehouden

Q:\K\GRQ\BU500\Algemeen\GEOVARCHEOLOGIE\Projecten 2023\51019426 Krimpen Beverwijk TenneT\mxd\51019426 KRIMPENERWAARD - Krimpen Beverwijk TenneT GIS.aprx 28-3-2025 16:34

Bijlage 2. Bekende archeologische gegevens

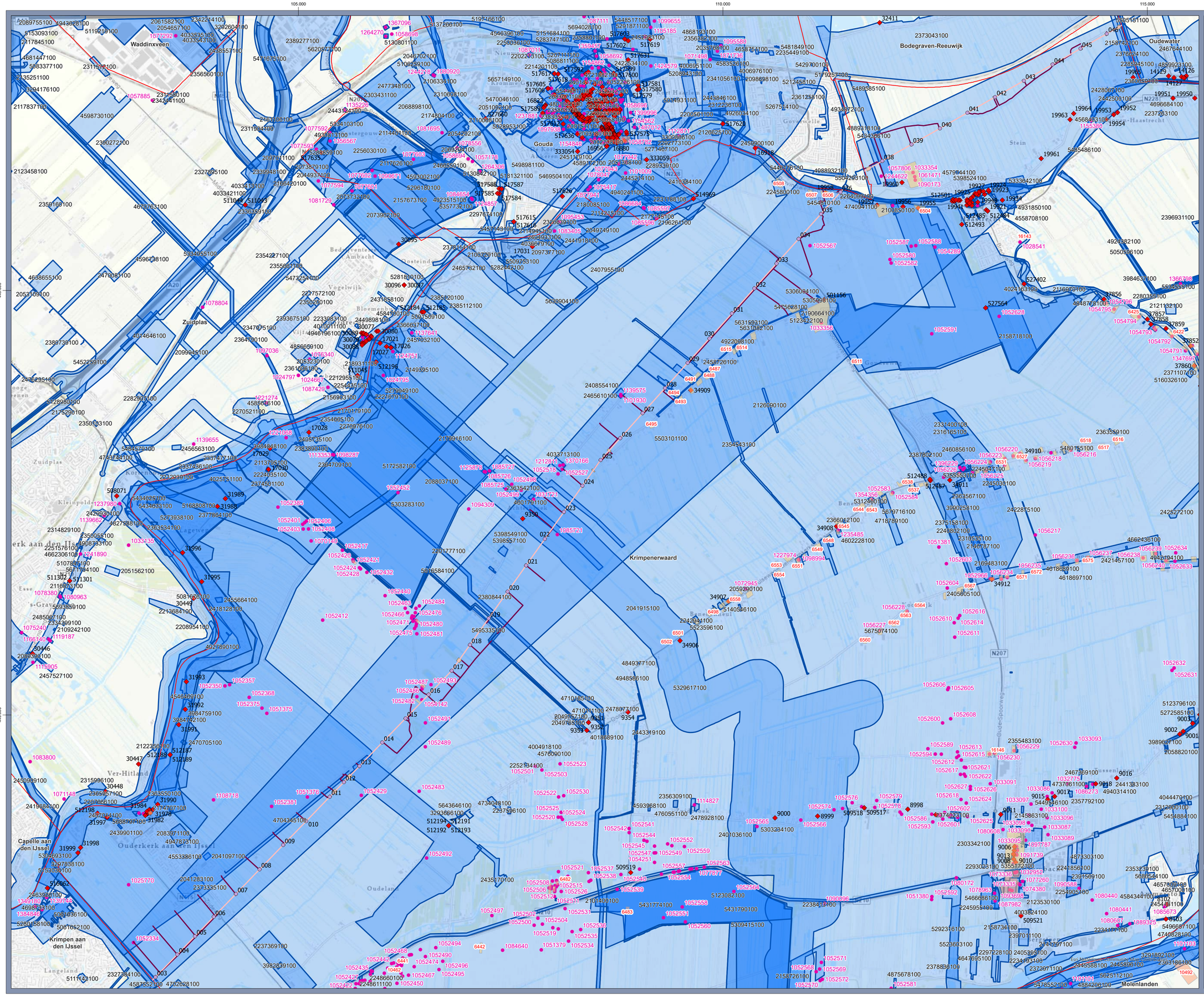

Legenda

- Masten (v1.5)
- Hartlijn (v1.5)
- Lierterrein (v1.5)
- Werkterrein (v1.5)
- Werkweg (v1.5)
- Gemeentegrenzen

AMK terreinen (archeologische monumentenkaart)

- Terrein van archeologische waarde
- Terrein van hoge archeologische waarde
- Terrein van zeer hoge archeologische waarde
- Terrein van zeer hoge archeologische waarde, beschermd
- Rijksmonumenten
- Rijksmonumenten
- Vondstlocaties
- Onderzoeksmeldingen

Overzicht Archeologie

Gemeente Krimpenerwaard

Opdrachtgever: TenneT
Projectnummer: 51019426

Datum: 28-3-2025
Schaal: 1:20.000
Formaat: A1

SWECO

0 200 400 600 800 1.000 meter

N

© Sweco Nederland B.V. Alle rechten voorbehouden

Bijlage 3. Dubbelbestemmingen en vrijstellingsgrenzen

105.000

110.000

115.000

445.000

440.000

Legenda

- Masten (v1.5)
- Hartlijn (v1.5)
- Lierterrein (v1.5)
- Werkterrein (v1.5)
- Werkweg (v1.5)
- Gemeentegrenzen

Landelijk Gebied (voormalige gemeente Vlist)
- Waarde - Archeologie 3
- Waarde - Archeologie 4
- Waarde - Archeologie 6

Buitengebied Ouderkerk aan den IJssel 2013
- Waarde - Archeologie - 2

Natuurgebieden Veenweiden Krimpenerwaard
- Waarde - Archeologie 1
- Waarde - Archeologie 2
- Waarde - Archeologie 3
- Waarde - Archeologie 4
- Waarde - Archeologie 5
- Waarde - Archeologie 6
- Waarde - Archeologie 7

Buitengebied 2011
- Waarde - Archeologie 1
- Waarde - Archeologie 2
- Waarde - Archeologie 3
- Waarde - Archeologie 4
- Waarde - Archeologie 5
- Waarde - Archeologie 8

Buitengebied, deelgebied Achterbroek
- Waarde - Archeologie 2
- Waarde - Archeologie 3
- Waarde - Archeologie 5
- Waarde - Archeologie 6

Natuurgebieden Veenweiden Krimpenerwaard, deelgebied Berkenwoudse driehoek
- Waarde - Archeologie
- Waarde - Archeologie 2
- Waarde - Archeologie 6

Natuurgebieden Veenweiden Krimpenerwaard, deelgebieden De Nesse en Oudeland
- Waarde - Archeologie 1
- Waarde - Archeologie 6

Overzicht Bestemmingsplannen
Gemeente Krimpenerwaard

Opdrachtgever: TenneT
Projectnummer: 51019426

Datum: 28-3-2025
Schaal: 1:20.000
Formaat: A1

SWECO

0 200 400 600 800 1.000 meter

N

© Sweco Nederland B.V. Alle rechten voorbehouden

Esri Nederland, Community Map Contributors

O:\GIS\GIS\50\Opgeroept\GIS\ARCHEOLOGIE\Projecten 2025\51019426 Krimpen Binnenrijk TenneT\MXD\51019426 KRIMPENERWAARD - Krimpen Binnenrijk TenneT GIS.aprx 28-3-2025 15:34

Bijlage 4. Beleidskaart gemeente Krimpenerwaard

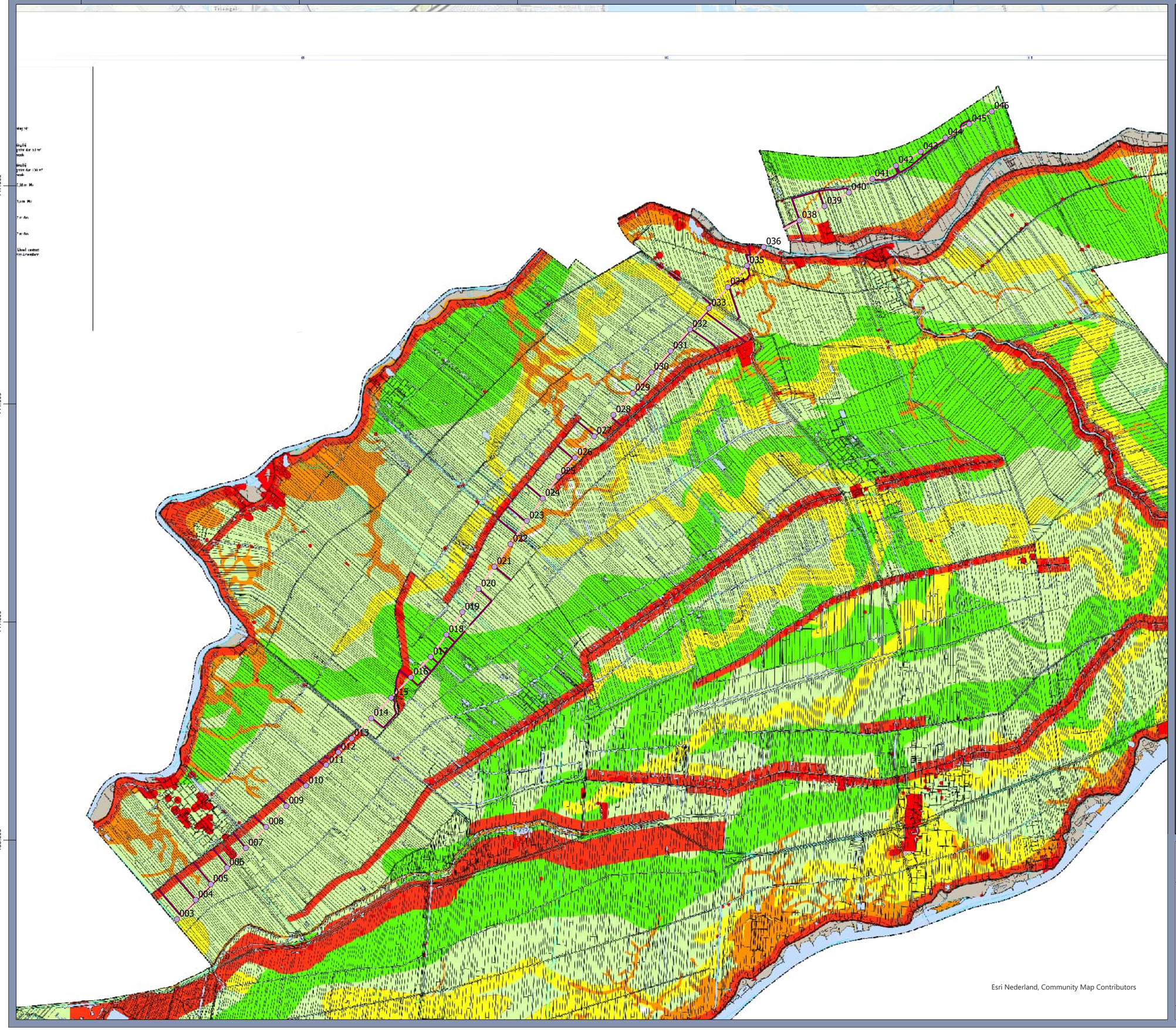

Legenda

- Masten (v1.5)
- Hartlijn (v1.5)
- Lierterrein (v1.5)
- Werkterrein (v1.5)
- Werkweg (v1.5)

legenda

Waarde Archeologie (WA)	bestemmingsplanregels
WA-1	behoud in situ; indien niet mogelijk, onderzoeksverplichting bij: bodemingrepen dieper dan 0,30 m -Mv
WA-2	behoud insitu; indien niet mogelijk, onderzoeksverplichting bij: bodemingrepen dieper dan 0,30 m -Mv en plangebied groter dan 100 m² en bij coupures/dijkdoorsnijdingen archeologisch onderzoek naar de opbouw van de dijk
WA-3	behoud insitu; indien niet mogelijk, onderzoeksverplichting bij: bodemingrepen dieper dan 0,30 m -Mv en plangebied groter dan 100 m² en bij coupures/dijkdoorsnijdingen archeologisch onderzoek naar de opbouw van de dijk
WA-4	onderzoeksverplichting bij: bodemingrepen dieper dan 0,30 m -Mv en plangebied groter dan 1.000 m²
WA-5	onderzoeksverplichting bij: bodemingrepen dieper dan 1,5 m -Mv en plangebied groter dan 2.500 m²
WA-6	onderzoeksverplichting bij: bodemingrepen dieper dan 3 m -Mv en plangebied groter dan 2.500 m²
WA-7	onderzoeksverplichting bij: bodemingrepen dieper dan 3 m -Mv en plangebied groter dan 10.000 m²
WA-8	bij ingrepen in de waterbodem van Lek of Hollandsche IJssel: contact opnemen met de Rijksdienst voor het Cultureel Erfgoed te Amersfoort

overig

reeds onderzocht	raadplegen onderzoeksrapport
contour rivierduincomplex	
gemeentegrens	

Archeologische beleidskaart

Gemeente Krimpenerwaard

Opdrachtgever: TenneT
Projectnummer: 51019426

Datum: 28-3-2025
Schaal: 1:35.000
Formaat: A2

SWECO

0 300 600 900 1.200 1.500 meter

N

© Sweco Nederland B.V. Alle rechten voorbehouden

Q:\K\GRQ\BU500\Algemeen\GEO\ARCHEOLOGIE\Projecten 2023\51019426 Krimpen Beverwijk TenneT\mxd\51019426 KRIMPENERWAARD - Krimpen Beverwijk TenneT GIS.aprx 28-3-2025 16:34

Bijlage 5. Archeologische verwachtingskaarten gemeente Krimpenerwaard

102.000 105.000 108.000 111.000 114.000

447.000 444.000 441.000 438.000

Kaartbijlage 1
Gemeente Krimpenerwaard

Landschappelijke eenheden:
Archeologische verwachtingskaart Laat Paleolithicum - Vroege Middeleeuwen

RAAP-rapport 3183, kaartbijlage 1, versie 1.0 | 2025

legenda

archeo-landschap | archeologische verwachting

fysisch-geografisch landschap

- pleistocene dekzandrug (afgedekt met holocene afzetting) — Laat Paleolithicum - Mesolithicum: laag; Neolithicum - Bronstijd: -; Laat-IJzertijd - Romeinse tijd: -; Vroege Middeleeuwen: - — ontbloot: -
- pleistocene dekzandrug (afgedekt met holocene afzetting) — Laat Paleolithicum - Mesolithicum: laag; Neolithicum - Bronstijd: -; Laat-IJzertijd - Romeinse tijd: -; Vroege Middeleeuwen: - — ontbloot: -
- rivierduin (afgedekt met holocene afzetting) — Laat Paleolithicum - Mesolithicum: zeer hoog; Neolithicum - Bronstijd: -; Laat-IJzertijd - Romeinse tijd: -; Vroege Middeleeuwen: - — ontbloot: -
- rivierduin (afgedekt met holocene afzetting) — Laat Paleolithicum - Mesolithicum: zeer hoog; Neolithicum - Bronstijd: zeer hoog; Laat-IJzertijd - Romeinse tijd: hoog; Vroege Middeleeuwen: hoog — ontbloot: zeer hoog
- rivierduin (ontginningsopduin) — Laat Paleolithicum - Mesolithicum: zeer hoog; Neolithicum - Bronstijd: zeer hoog; Laat-IJzertijd - Romeinse tijd: hoog; Vroege Middeleeuwen: hoog — ontbloot: zeer hoog

antropogeen landschap

- Bewoning hoknederzijken — Laat Paleolithicum - Mesolithicum: laag; Neolithicum - Bronstijd: middelhoog; Laat-IJzertijd - Romeinse tijd: -; Vroege Middeleeuwen: - — ontbloot: middelhoog
- Bewoning hoknederzijken — Laat Paleolithicum - Mesolithicum: -; Neolithicum - Bronstijd: -; Laat-IJzertijd - Romeinse tijd: middelhoog; Vroege Middeleeuwen: middelhoog — ontbloot: -
- cultuurlandschap — Laat Paleolithicum - Mesolithicum: -; Neolithicum - Bronstijd: -; Laat-IJzertijd - Romeinse tijd: -; Vroege Middeleeuwen: - — ontbloot: -
- Graaf- en weergebouwen — Laat Paleolithicum - Mesolithicum: laag; Neolithicum - Bronstijd: middelhoog; Laat-IJzertijd - Romeinse tijd: middelhoog; Vroege Middeleeuwen: middelhoog — ontbloot: middelhoog
- Graaf- en weergebouwen — Laat Paleolithicum - Mesolithicum: -; Neolithicum - Bronstijd: -; Laat-IJzertijd - Romeinse tijd: -; Vroege Middeleeuwen: - — ontbloot: -
- Kampontwikkelingen: cultuurlandschap — Laat Paleolithicum - Mesolithicum: -; Neolithicum - Bronstijd: -; Laat-IJzertijd - Romeinse tijd: laag; Vroege Middeleeuwen: laag — ontbloot: -
- cultuurlandschap — Laat Paleolithicum - Mesolithicum: -; Neolithicum - Bronstijd: -; Laat-IJzertijd - Romeinse tijd: -; Vroege Middeleeuwen: - — ontbloot: -
- Graaf- en weergebouwen — Laat Paleolithicum - Mesolithicum: -; Neolithicum - Bronstijd: middelhoog; Laat-IJzertijd - Romeinse tijd: middelhoog; Vroege Middeleeuwen: middelhoog — ontbloot: middelhoog
- Graaf- en weergebouwen — Laat Paleolithicum - Mesolithicum: -; Neolithicum - Bronstijd: -; Laat-IJzertijd - Romeinse tijd: middelhoog; Vroege Middeleeuwen: middelhoog — ontbloot: middelhoog
- verdwenen — Laat Paleolithicum - Mesolithicum: -; Neolithicum - Bronstijd: -; Laat-IJzertijd - Romeinse tijd: middelhoog; Vroege Middeleeuwen: middelhoog — ontbloot: middelhoog

overig

- gemeentegrens
- hoofdwaterloop
- Lierterrein
- Werkterrein
- Werkweg

RAAP

Esri Nederland, Community Map Contributors

Legenda

- Masten (v1.5)
- Hartlijn (v1.5)
- Lierterrein (v1.5)
- Werkterrein (v1.5)
- Werkweg (v1.5)

Archeologische verwachtingskaart
Laat Paleolithicum - Vroege Middeleeuwen

Opdrachtgever: TenneT
Projectnummer: 51019426

Datum: 28-3-2025
Schaal: 1:35.000
Formaat: A2

SWECO

0 300 600 900 1.200 1.500 meter

N

© Sweco Nederland B.V. Alle rechten voorbehouden

O:\KGR\Bl\0500\Algemeen\GEO\ARCHEOLOGIE\Projecten 2023\51019426 Krimpen Beverwijk TenneT\mxd\51019426 KRIMPENERWAARD - Krimpen Beverwijk TenneT GIS.aprx 28-3-2025 16:34

102.000 105.000 108.000 111.000 114.000

447.000 444.000 441.000 438.000

Kaartbijlage 2
Gemeente Krimpenerwaard
Historisch-geografische en archeologische waardenkaart:
Late Middeleeuwen - Nieuwe tijd (tot circa 1950)
RAAP-rapport 1169, kaartbijlage 2, schaal 1:20.000 (exact 1:10.000), en diverse

legenda

Historisch-landschappelijke eenheden — archeologische verwachting
- rivierdijkbed fase 1 — middelhoog
- rivierengebied fase 2 — middelhoog
- rivierdijkbed fase 3 — middelhoog
- uiterwaarden — laag
- de Lek / Zeevier

bewoning — archeologische verwachting
- bewoningsrelicten — hoog
- weidebedrijf — zeer hoog
- weidebedrijf/landbouw (mogelijk) — laag / gem
- historische kern — zeer hoog
- niet gekarteerde bewoning (buiten linie) — zeer hoog
- niet bewoningsrelicten
- ontginningsassen

waterstaat en infrastructuur
- stroomrichting Rijnarmtrace
- historische positie Rijnarmtrace (met buffer)
- dijkenlijn
- kade
- dijklichaam
- kolkenreeks
- oeverwal/crevasse
- dijkdoorbraakgeul
- dijkdoorbraakwaterlichaam
- waterloop / sloot
- landweg
- historische weg
- landscheiding

toponiemen
- Lekkade — kade
- STEIN — pand
- Kerkweg — weg
- Gravenweg — waterloop

overig
- gemeentegrens
- verstedelijkingsgebied
- huidige rivierloop

Bekende vindplaatsen
- nederzettingsterrein
- begraafplaats
- vermoedelijke begraafplaats
- scheepswrak met ingraafplaats, zonder scheepsrest
- kloosters
- kasteel
- herbergen
- nederzetting
- middeleeuwse kadewerk

Rijksmonumenten (aanwezig)
- Rijksmonumenten (verdwenen)
- archeologisch rijksmonument
- stelling van Honswijk

Archeologische Waardenkaart
- AMK-terrein: zeer hoge archeologische waarde
- AMK-terrein: hoge archeologische waarde
- 1040: Monument nummer

Historisch-geografische waardenkaart
- stad
- dorp
- wijk
- gebied met een specifieke cultuurhistorische waarde

Oude Hollandse Waterlinie
- voormalige sluis Oude Hollandse Waterlinie
- Oude Hollandse Waterlinie

Tweede Wereldoorlog
- kazemat bij Schoonrewoerd
- schuilkelder
- bunker (mogelijk)
- overig

Overstromingen
- hoogwater progressie
- hoogwater met bouwwerken
- inundatie
- bekende verspreiding
- gebied waar overstroming mogelijk is

Ouda Hollandsa Waterlinia
Tweede Were doorlog
Overstromingen

Archeologische Waardenkaart
Historisch-geografische waardenkaart

046 045 044 043 042 041 040 039 038 036 035 034 033 032 031 030 029 028 027 026 025 024 023 022 021 020 019 018 017 016 015 014 013 012 011 010 009 008 007 006 005 004 003

Legenda

- Masten (v1.5)
- Hartlijn (v1.5)
- Lierterrein (v1.5)
- Werkterrein (v1.5)
- Werkweg (v1.5)

Archeologische verwachtingskaart
Late Middeleeuwen - Nieuwe Tijd

Opdrachtgever: TenneT
Projectnummer: 51019426

Datum: 28-3-2025
Schaal: 1:35.000
Formaat: A2

SWECO

0 300 600 900 1.200 1.500 meter

N

© Sweco Nederland B.V. Alle rechten voorbehouden

Esri Nederland, Community Map Contributors

Q:\KGR\BIJL600\Algemeen\GEO\ARCHEOLOGIE\Projecten 2025\51019426 Krimpen Beverwijk TenneT\mxd\51019426 KRIMPENERWAARD - Krimpen Beverwijk TenneT GIS.aprx 28-3-2025 16:34

Bijlage 6. Overzicht van de Kadastrale Minuutplannen 1811-1832

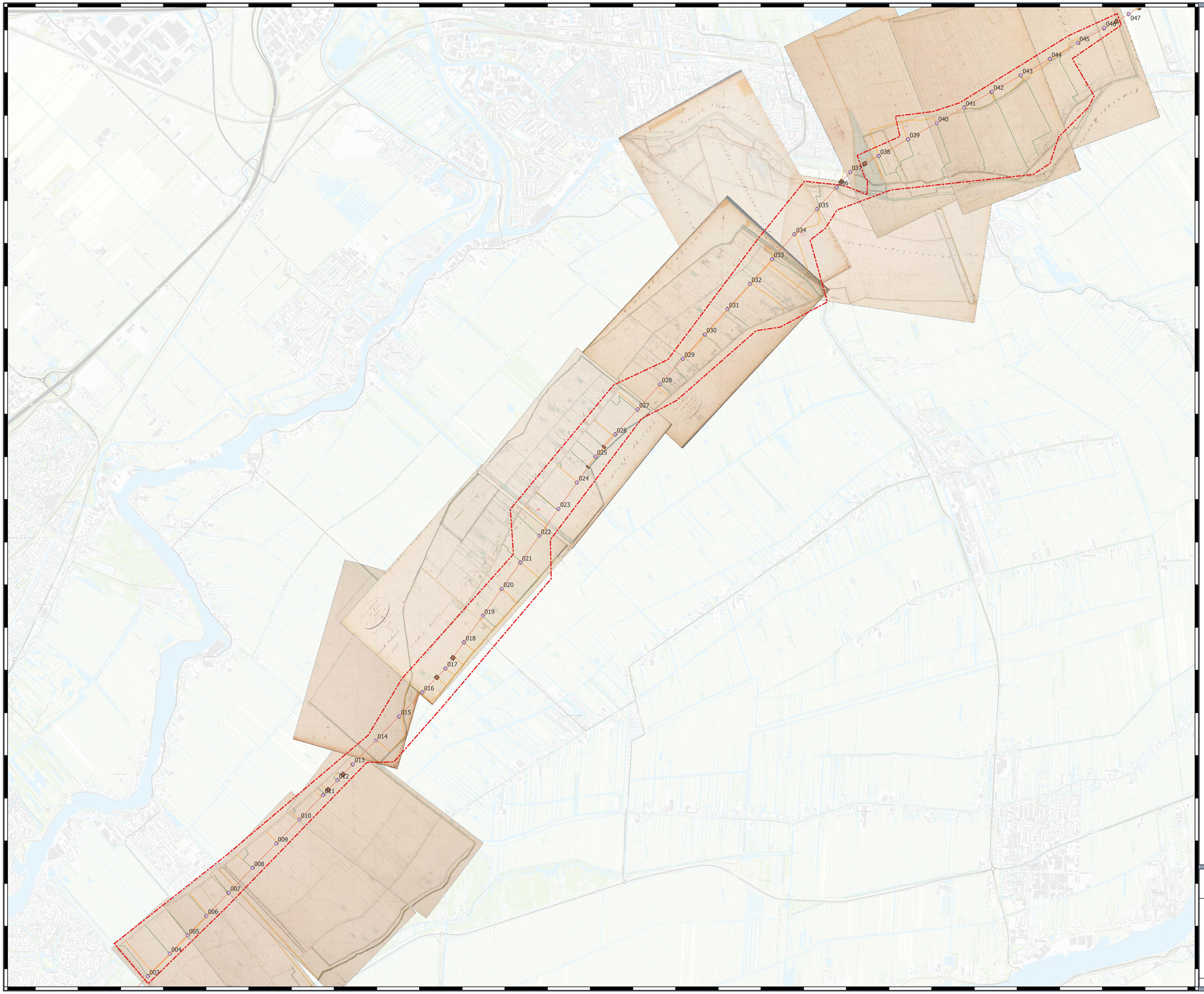

Legenda

Plangebied

Kadastrale minuten

Krimpenerwaard

Opdrachtgever: TenneT
Projectnummer: 51019426

SWECO

Datum: 17-03-2025 16:07
Schaal: 1:20.000,00002
Formaat: A_1

0 400 800 1.200 1.600 meters

N

© Sweco Nederland B.V. Alle rechten voorbehouden

Q:\K\GRQ\BUS00\Algemeen\GEO\ARCHEOLOGIE\Projecten 2023\51019426 Krimpen Bevenwijk Tennet\Krimpenerwaard\9_GIS\3_standaard sjabloonen\QGIS\51019426 BO Krimpenerwaard, blad 1 van 1

Bijlage 7. Advieskaart

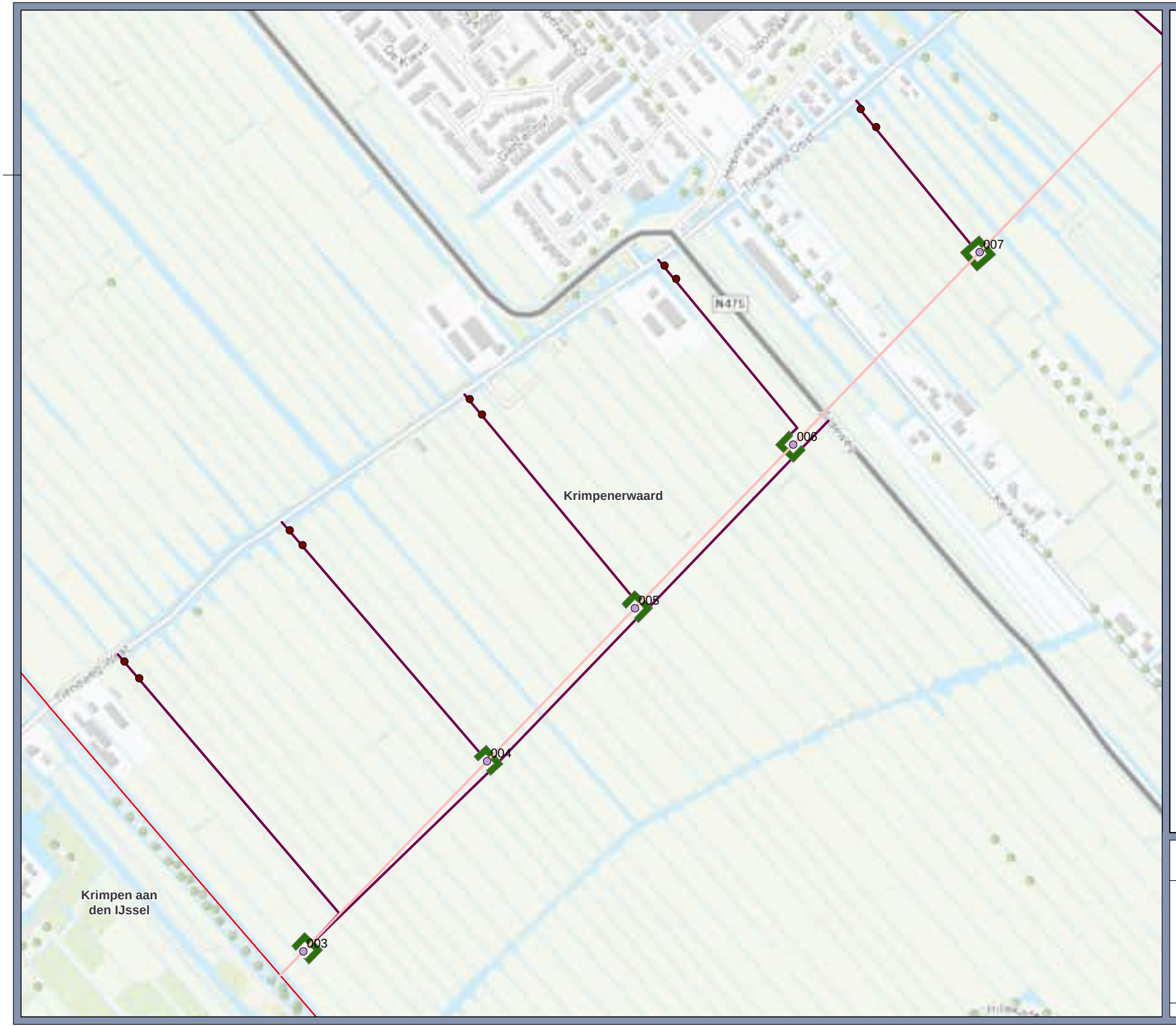

Legenda

- Masten (v1.5)
- Hartlijn (v1.5)
- Lierterrein (v1.5)
- Werkterrein (v1.5)
- Werkweg (v1.5)
- Boorlocaties

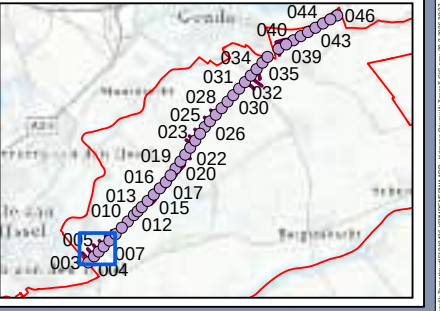

Advieskaart

Gemeente Krimpenerwaard

Opdrachtgever: TenneT
Projectnummer: 51019426

Datum: 28-3-2025
Schaal: 1:5.000
Formaat: A3

0 25 50 75 100 125 meter

© Sweco Nederland B.V. Alle rechten voorbehouden

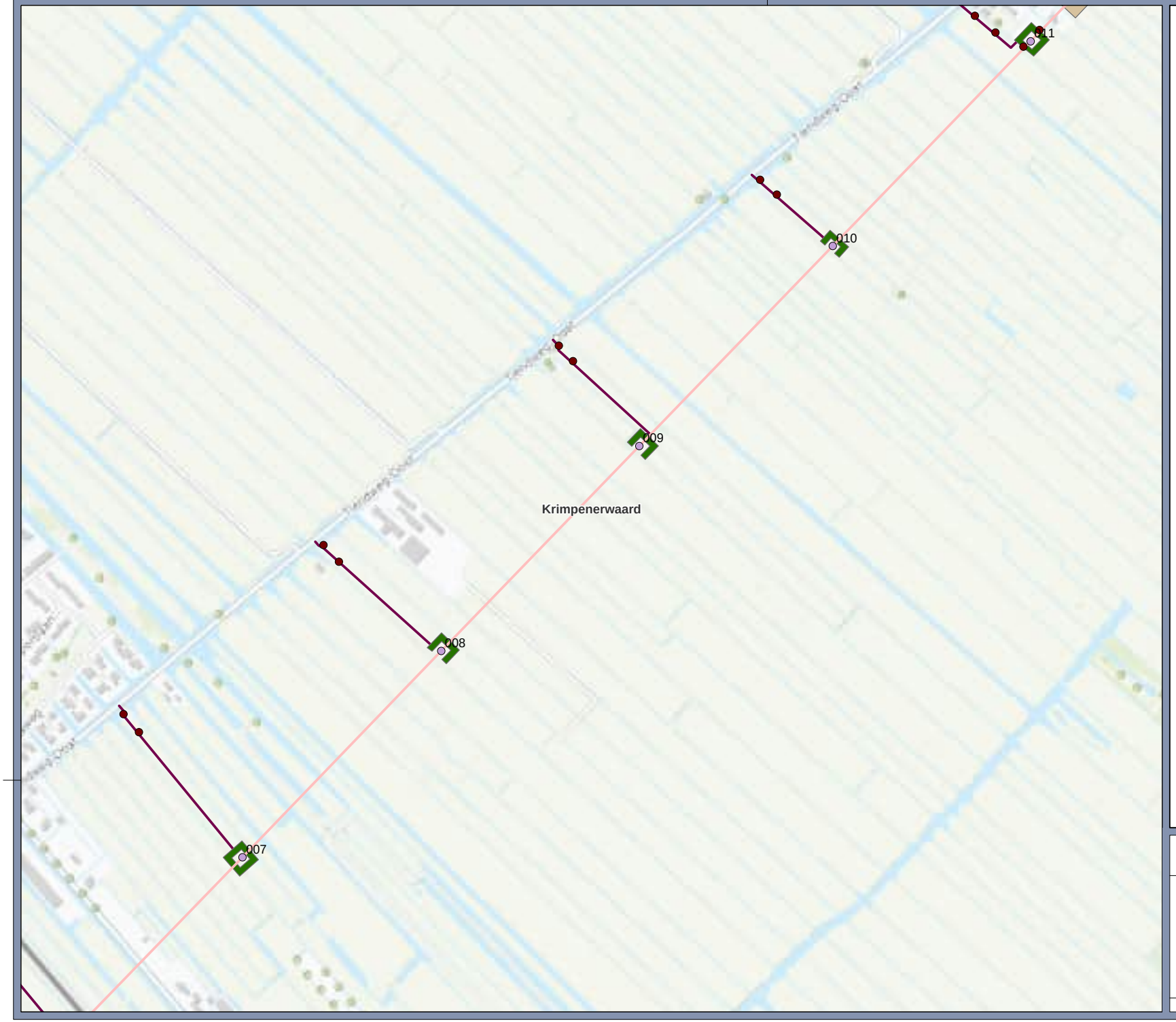

Legenda

- Masten (v1.5)
- Hartlijn (v1.5)
- Lierterrein (v1.5)
- Werkterrein (v1.5)
- Werkweg (v1.5)
- Boorlocaties

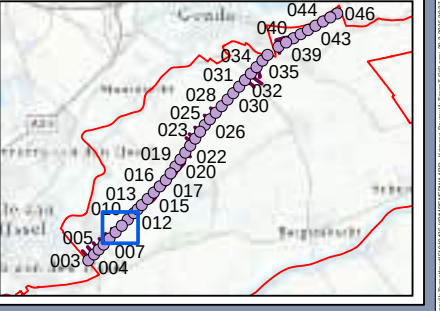

Advieskaart

Gemeente Krimpenerwaard

Opdrachtgever: TenneT
Projectnummer: 51019426

Datum: 28-3-2025
Schaal: 1:5.000
Formaat: A3

0 25 50 75 100 125 meter

© Sweco Nederland B.V. Alle rechten voorbehouden

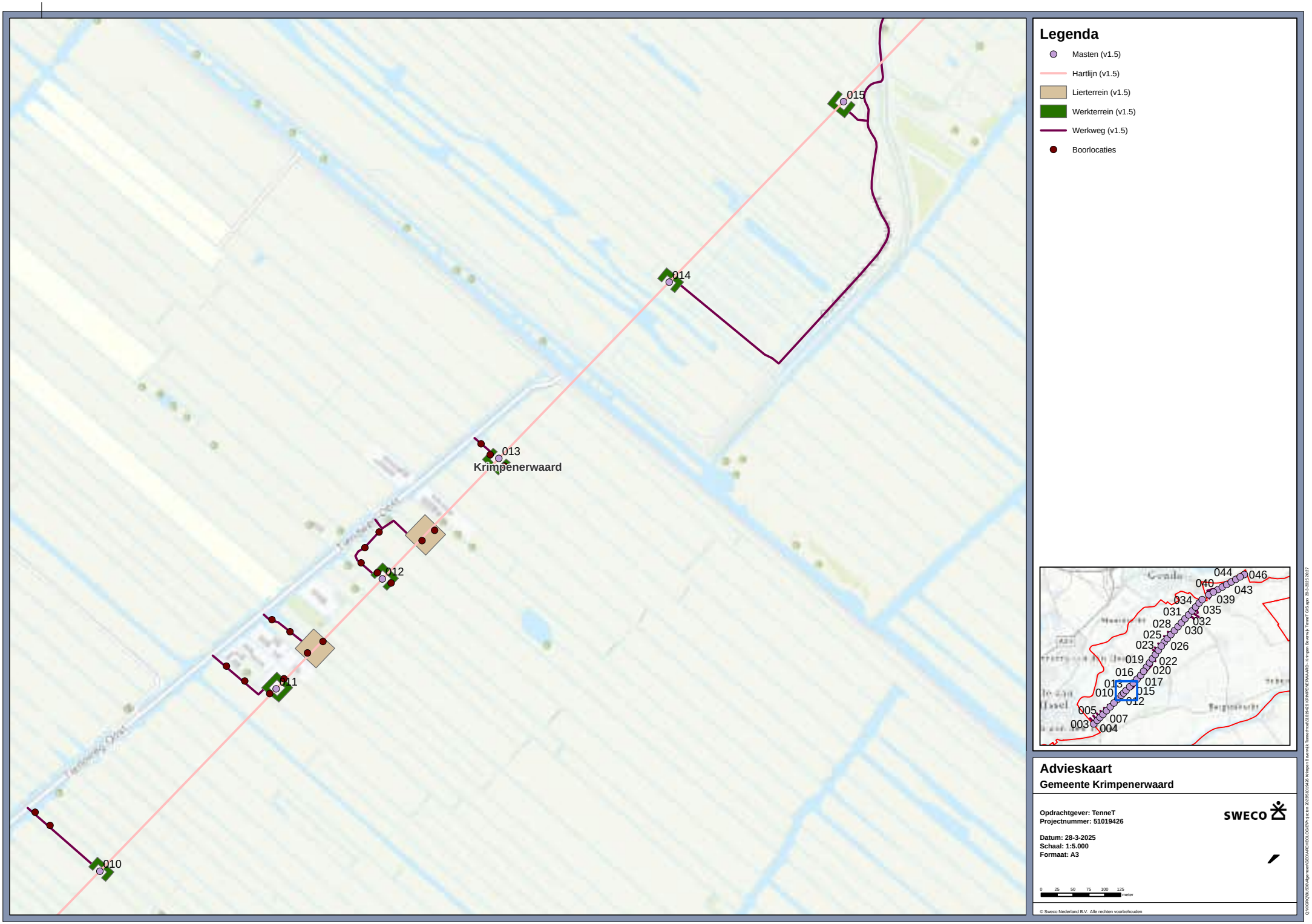
105.000
015
014
013
Krimpenerwaard
012
011
010
Legenda
Masten (v1.5)
Hartlijn (v1.5)
Lierterrein (v1.5)
Werkterrein (v1.5)
Werkweg (v1.5)
Boorlocaties
044
046
040
043
034
039
031
035
028
032
025
030
023
026
019
022
016
020
013
017
010
015
012
005
007
003
004
Advieskaart
Gemeente Krimpenerwaard
Opdrachtgever: TenneT
Projectnummer: 51019426
Datum: 28-3-2025
Schaal: 1:5.000
Formaat: A3
SWECO
0 25 50 75 100 125
meter
© Sweco Nederland B.V. Alle rechten voorbehouden

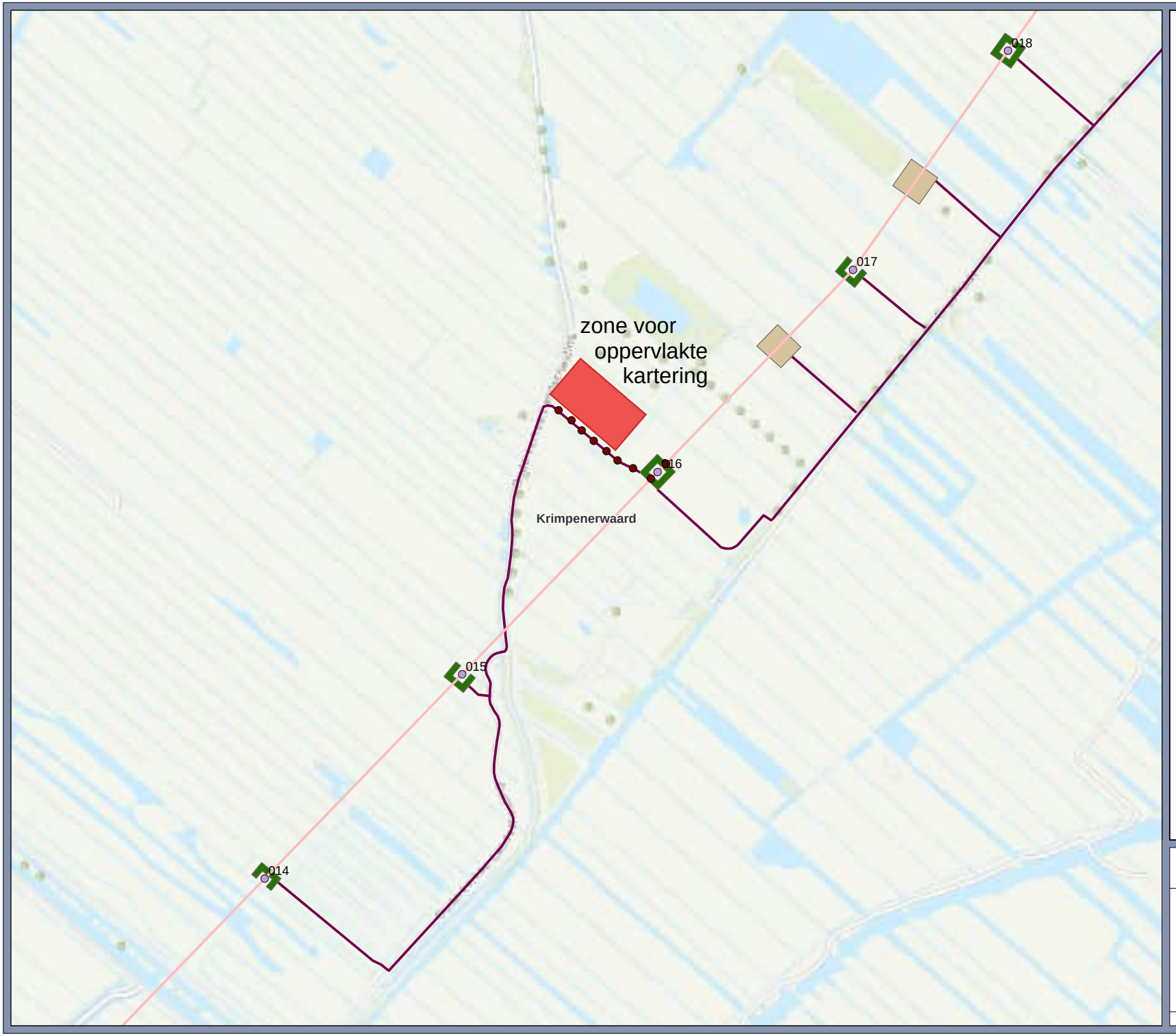

Legenda

- Masten (v1.5)
- Hartlijn (v1.5)
- Lierterrein (v1.5)
- Werkterrein (v1.5)
- Werkweg (v1.5)
- Boorlocaties

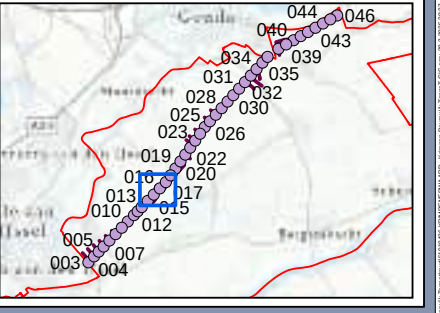

Advieskaart

Gemeente Krimpenerwaard

Opdrachtgever: TenneT
Projectnummer: 51019426

Datum: 28-3-2025
Schaal: 1:5.000
Formaat: A3

0 25 50 75 100 125 meter

© Sweco Nederland B.V. Alle rechten voorbehouden

Legenda

- Masten (v1.5)
- Hartlijn (v1.5)
- Lierterrein (v1.5)
- Werkterrein (v1.5)
- Werkweg (v1.5)
- Boorlocaties

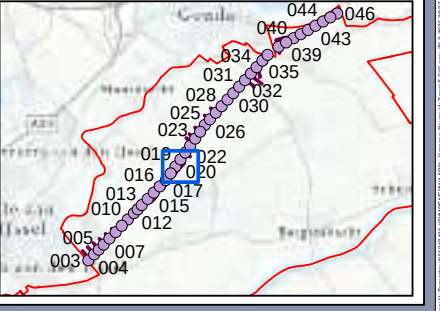

Advieskaart

Gemeente Krimpenerwaard

Opdrachtgever: TenneT
Projectnummer: 51019426

Datum: 28-3-2025
Schaal: 1:5.000
Formaat: A3

0 25 50 75 100 125 meter

© Sweco Nederland B.V. Alle rechten voorbehouden

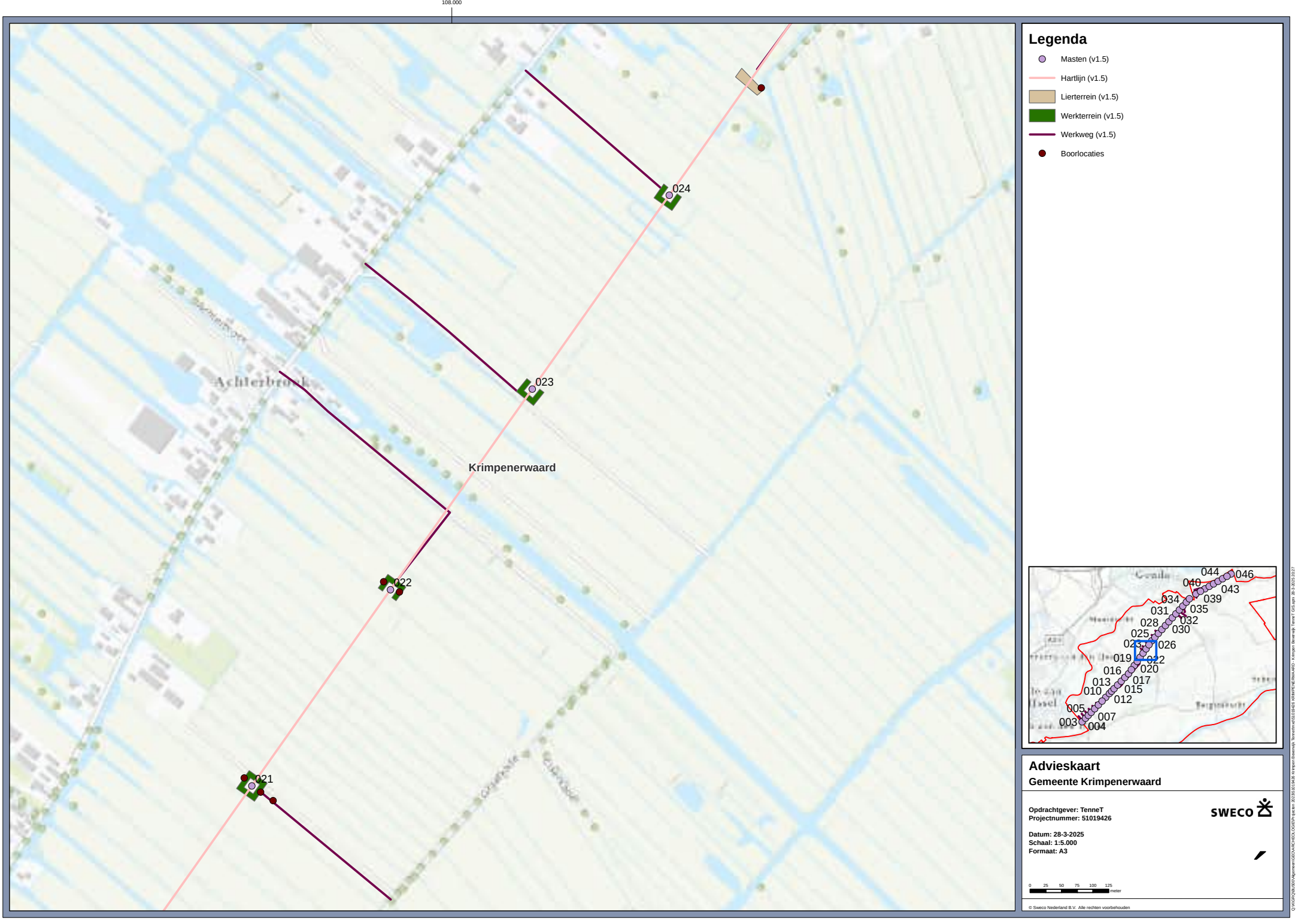

Legenda

- Masten (v1.5)
- Hartlijn (v1.5)
- Lierterrein (v1.5)
- Werkterrein (v1.5)
- Werkweg (v1.5)
- Boorlocaties

Advieskaart

Gemeente Krimpenerwaard

Opdrachtgever: TenneT
Projectnummer: 51019426

Datum: 28-3-2025
Schaal: 1:5.000
Formaat: A3

0 25 50 75 100 125 meter

© Sweco Nederland B.V. Alle rechten voorbehouden

Legenda

- Masten (v1.5)
- Hartlijn (v1.5)
- Lierterrein (v1.5)
- Werkterrein (v1.5)
- Werkweg (v1.5)
- Boorlocaties

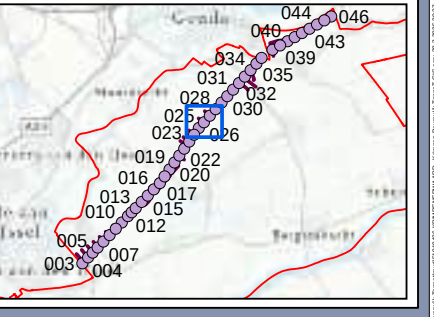

Advieskaart

Gemeente Krimpenerwaard

Opdrachtgever: TenneT
Projectnummer: 51019426

Datum: 28-3-2025
Schaal: 1:5.000
Formaat: A3

SWECO

0 25 50 75 100 125 meter

© Sweco Nederland B.V. Alle rechten voorbehouden

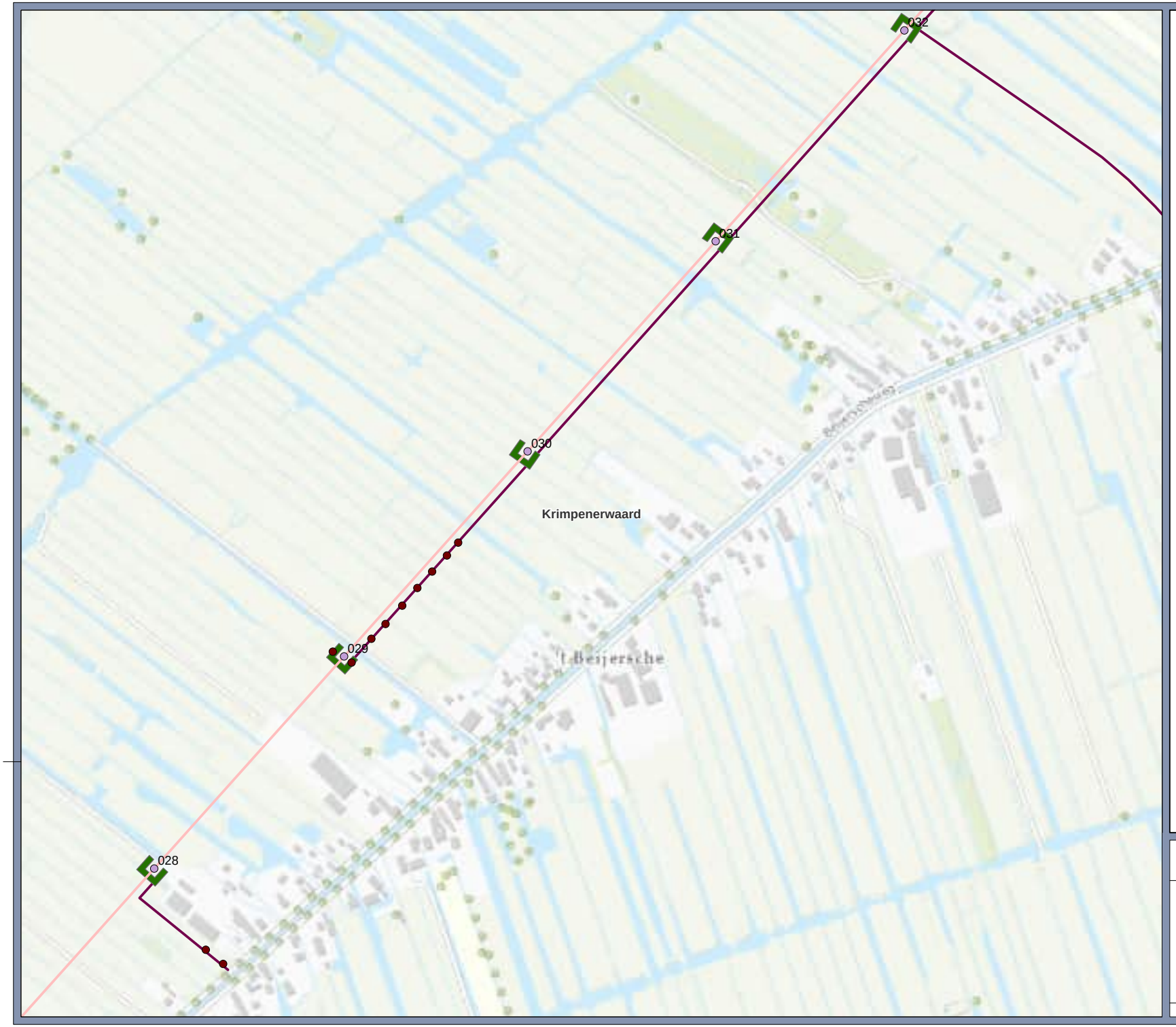

Legenda

- Masten (v1.5)
- Hartlijn (v1.5)
- Lierterrein (v1.5)
- Werkterrein (v1.5)
- Werkweg (v1.5)
- Boorlocaties

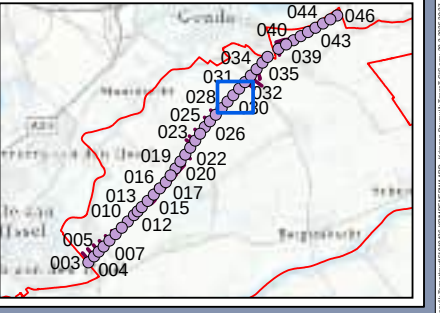

Advieskaart

Gemeente Krimpenerwaard

Opdrachtgever: TenneT
Projectnummer: 51019426

Datum: 28-3-2025
Schaal: 1:5.000
Formaat: A3

0 25 50 75 100 125 meter

© Sweco Nederland B.V. Alle rechten voorbehouden

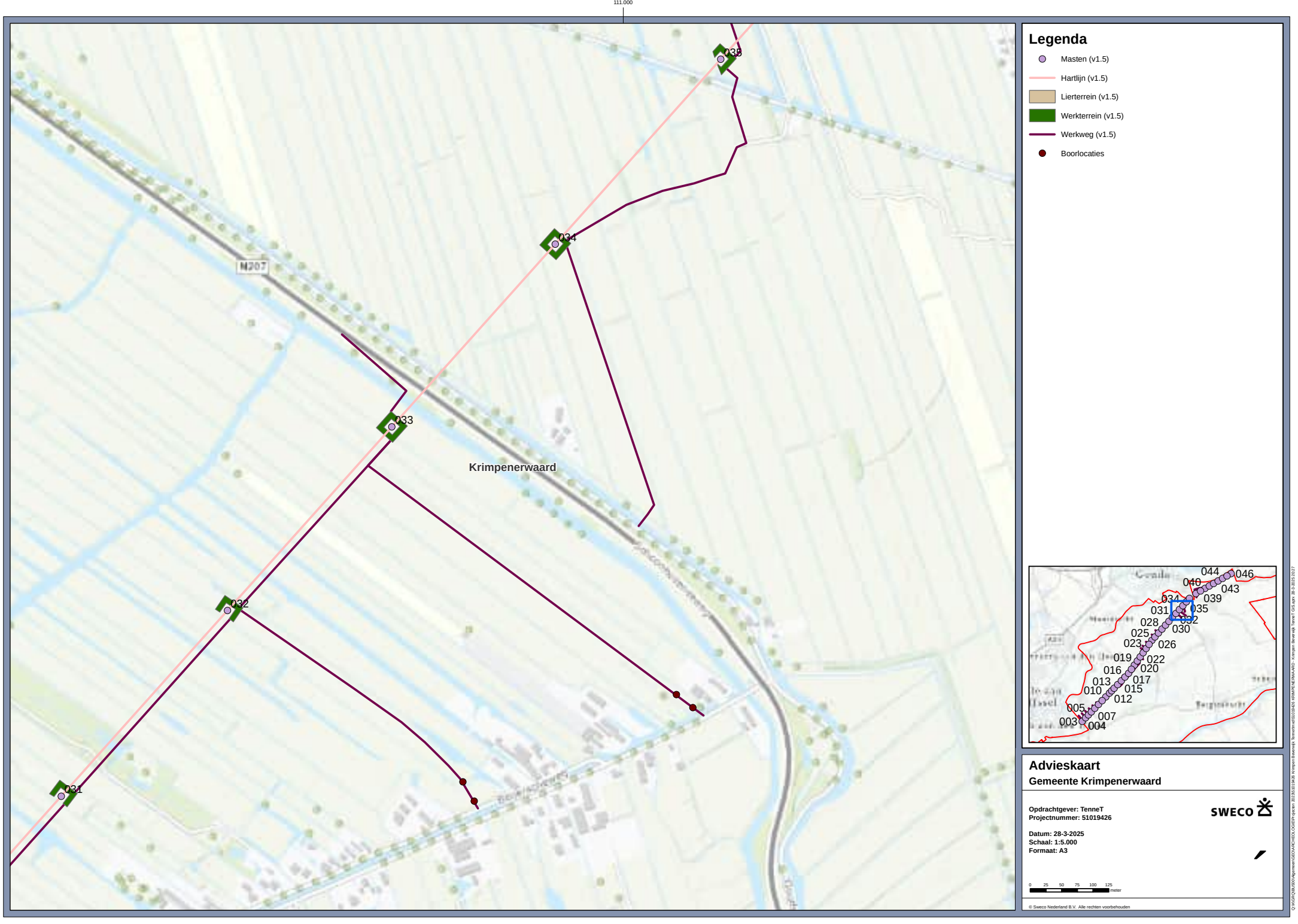
111.000
N207
Krimpenerwaard
038
034
033
032
031
Legenda
Masten (v1.5)
Hartlijn (v1.5)
Lierterrein (v1.5)
Werkterrein (v1.5)
Werkweg (v1.5)
Boorlocaties
044
046
040
043
039
034
031
035
032
028
030
025
023
026
019
022
016
020
013
017
010
015
012
005
007
003
004
Advieskaart
Gemeente Krimpenerwaard
Opdrachtgever: TenneT
Projectnummer: 51019426
Datum: 28-3-2025
Schaal: 1:5.000
Formaat: A3
0 25 50 75 100 125
meter
© Sweco Nederland B.V. Alle rechten voorbehouden

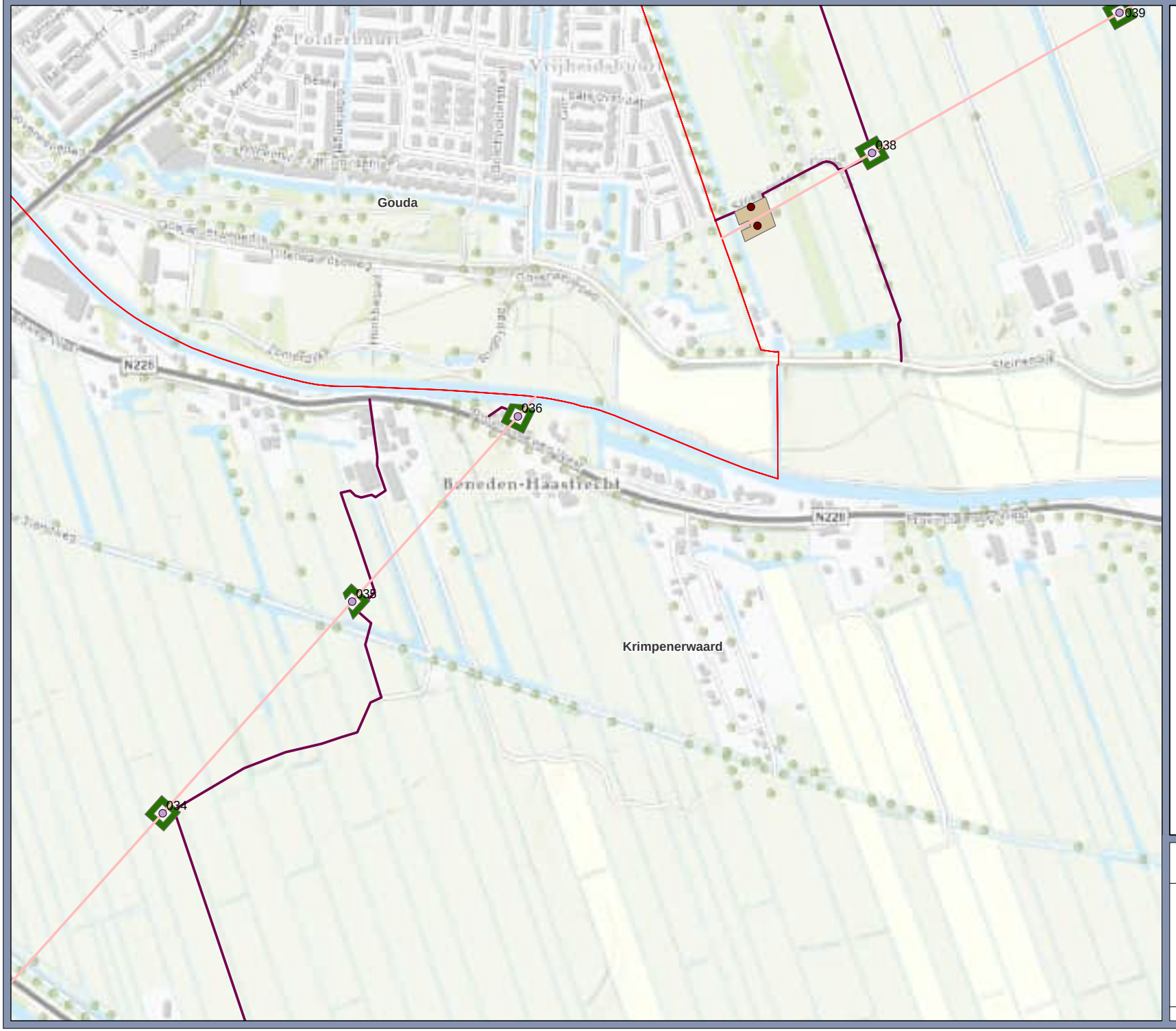

Legenda

- Masten (v1.5)
- Hartlijn (v1.5)
- Lierterrein (v1.5)
- Werkterrein (v1.5)
- Werkweg (v1.5)
- Boorlocaties

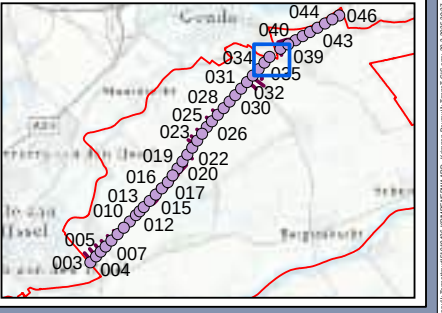

Advieskaart

Gemeente Krimpenerwaard

Opdrachtgever: TenneT
Projectnummer: 51019426

Datum: 28-3-2025
Schaal: 1:5.000
Formaat: A3

0 25 50 75 100 125 meter

© Sweco Nederland B.V. Alle rechten voorbehouden

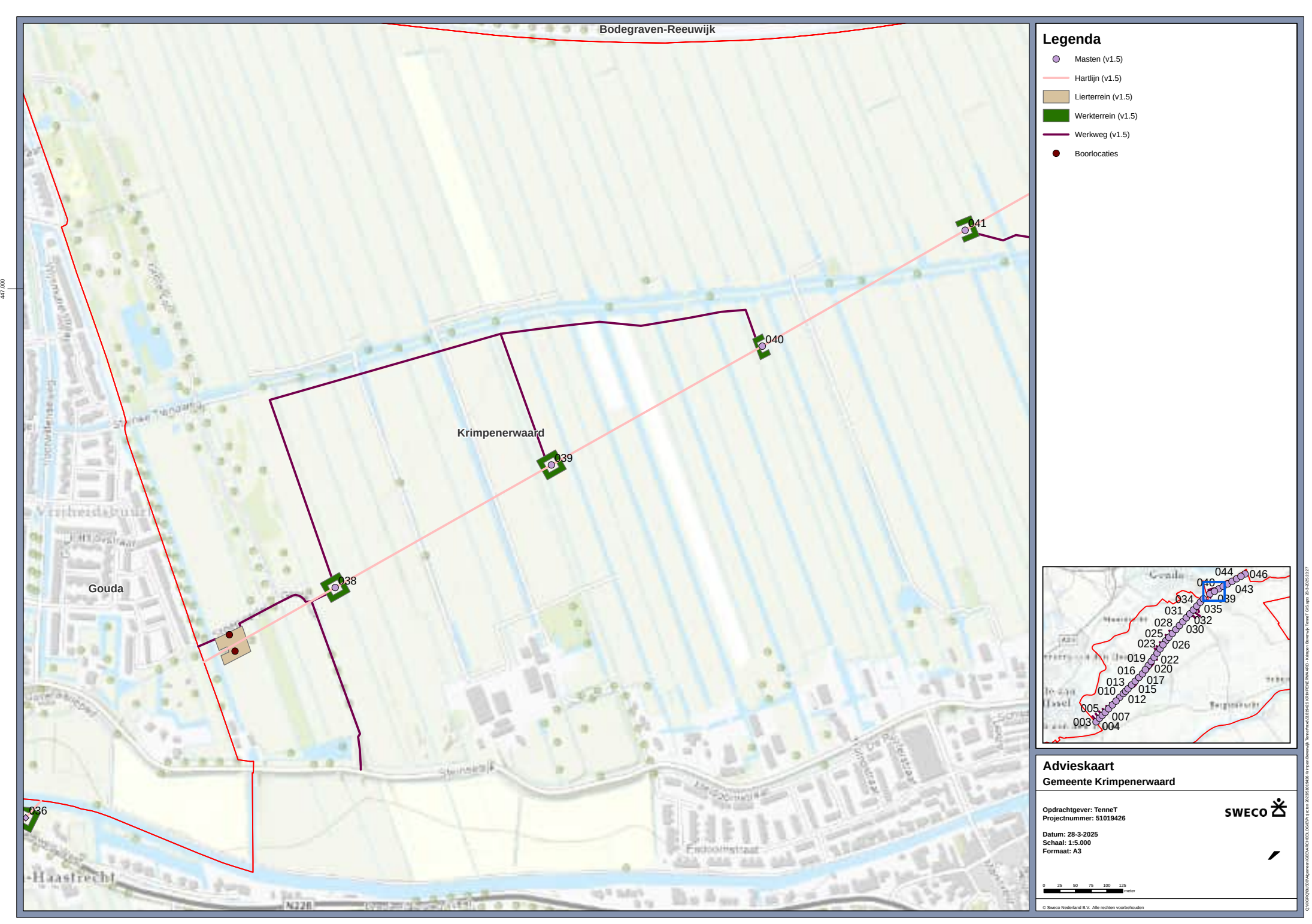
Bodegraven-Reeuwijk
Krimpenerwaard
Gouda
Haastrecht
N228
041
040
039
038
036
447.000
Legenda
Masten (v1.5)
Hartlijn (v1.5)
Lierterrein (v1.5)
Werkterrein (v1.5)
Werkweg (v1.5)
Boorlocaties
044
046
043
039
035
034
031
032
028
030
025
026
023
022
019
020
016
017
013
015
010
012
005
007
003
004
Advieskaart
Gemeente Krimpenerwaard
Opdrachtgever: TenneT
Projectnummer: 51019426
Datum: 28-3-2025
Schaal: 1:5.000
Formaat: A3
SWECO
0 25 50 75 100 125
meter
© Sweco Nederland B.V. Alle rechten voorbehouden

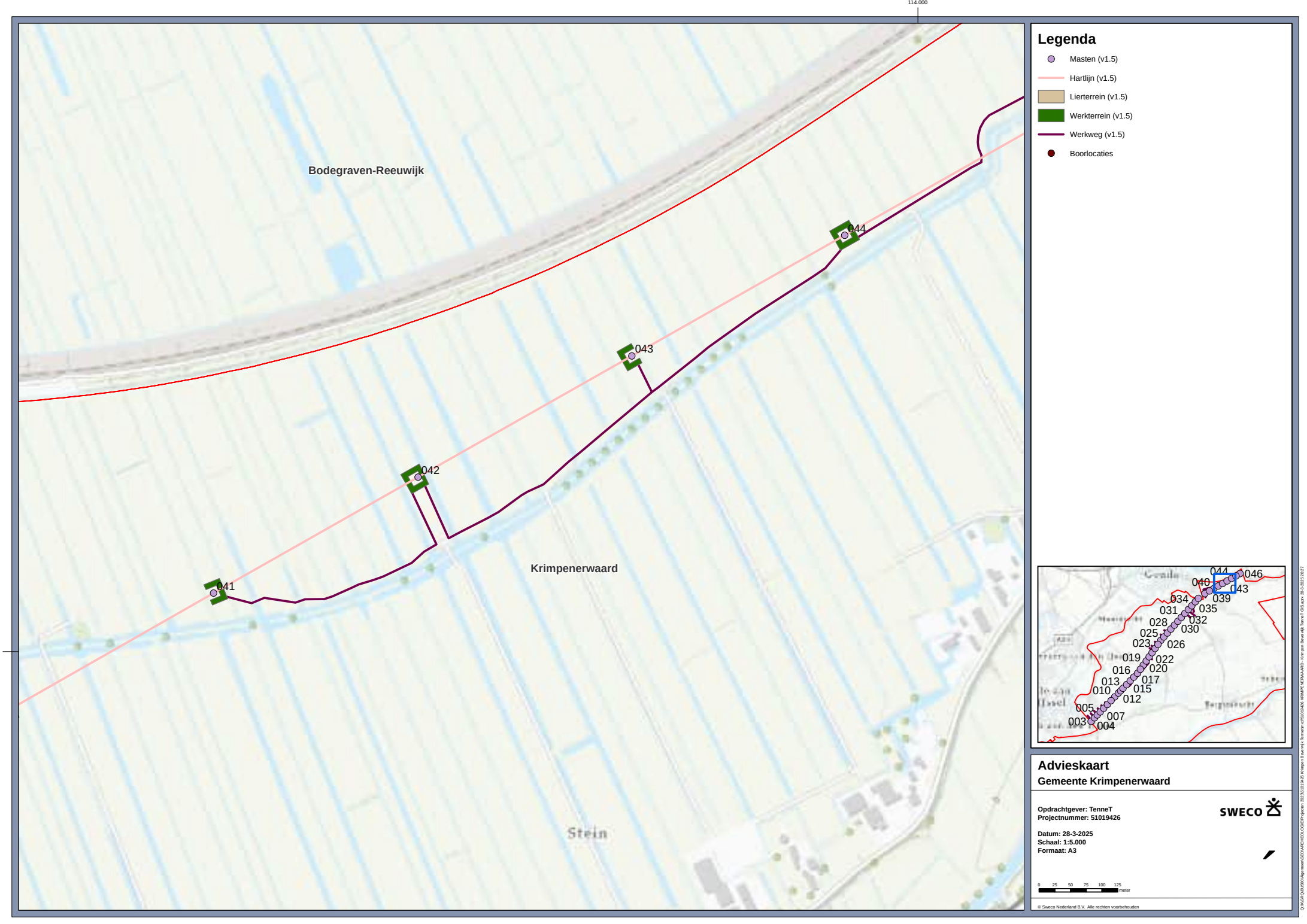
114.000
447.000
Bodegraven-Reeuwijk
Krimpenerwaard
Stein
041
042
043
044
Legenda
Masten (v1.5)
Hartlijn (v1.5)
Lierterrein (v1.5)
Werkterrein (v1.5)
Werkweg (v1.5)
Boorlocaties
044
046
040
043
034
039
031
035
028
032
025
030
023
026
019
022
016
020
013
017
010
015
012
005
007
003
004
Advieskaart
Gemeente Krimpenerwaard
Opdrachtgever: TenneT
Projectnummer: 51019426
Datum: 28-3-2025
Schaal: 1:5.000
Formaat: A3
SWECO
0 25 50 75 100 125
meter
© Sweco Nederland B.V. Alle rechten voorbehouden

114.000

Legenda

- Masten (v1.5)
- Hartlijn (v1.5)
- Lierterrein (v1.5)
- Werkterrein (v1.5)
- Werkweg (v1.5)
- Boorlocaties

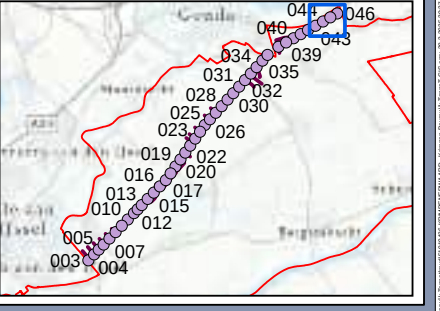

Advieskaart

Gemeente Krimpenerwaard

Opdrachtgever: TenneT
Projectnummer: 51019426

Datum: 28-3-2025
Schaal: 1:5.000
Formaat: A3

SWECO

0 25 50 75 100 125 meter

© Sweco Nederland B.V. Alle rechten voorbehouden

Bijlage 11

Rapport

Projectnummer: 51019426
Referentienummer: NL25-648800269-140630
Datum: 21-01-2026
Meridian kenmerk: 1291898

Archeologisch onderzoek Tracé Krimpen aan den IJssel-Diemen, KIJ-DIM380, gemeente Krimpenerwaard

Inventariserend veldonderzoek door middel van boringen

SWECO ARCHEOLOGISCHE RAPPORTEN 2893

Versie	Status	Datum
C1	Oplevering concept aan de opdrachtgever voor beoordeling bevoegde overheid	24-07-2025
C2	Oplevering concept 2 na verwerking RFA	28-11-2025
C3	Oplevering concept 3 na RFA	21-01-2026
D1	Definitief na goedkeuring bevoegde overheid	xx-xx-2025

Verantwoording

Titel	Archeologisch onderzoek Tracé Krimpen aan den IJssel-Diemen, KIJ-DIM380, gemeente Krimpenerwaard
Subtitel	Inventariserend veldonderzoek door middel van boringen
	SWECO ARCHEOLOGISCHE RAPPORTEN 2893
ISSN-nummer	2468-4813
Projectnummer	51019426
Referentienummer	NL25-648800269-140630
Revisie	C3
Datum	21-01-2026
Auteur	[redacted] senior KNA prospector (actornummer [redacted])
E-mailadres	[redacted]
Gecontroleerd door	[redacted] senior KNA prospector (actornummer [redacted])
Paraaf gecontroleerd	[redacted]
Goedgekeurd door	[redacted] Teammanager
Paraaf goedgekeurd	[redacted]

Sweco voert archeologisch onderzoek uit onder procescertificaat SIKB BRL 4000 ’Archeologie’ (versie 4.2) en de protocollen 4001, 4002, 4003 en 4004. De archeologische werkzaamheden worden uitgevoerd in overeenstemming met de Kwaliteitsnorm van de Nederlandse Archeologie (KNA, versie 4.2).

Administratieve gegevens

Uitvoerder	**Sweco Nederland B.V.**
Provincie	Zuid-Holland
Gemeente	Krimpenerwaard
Plaats	Ouderkerk aan den IJssel, Berkenwoude, Stolwijk, Haastrecht,
Toponiem	Mastlocaties Krimpenerwaard
Kadastrale percelen	Sectie A, nummer 2, 3, 6, 14, 16, 20, 29, 32, 38, 41, 54, 57, 73, 76, 92, 93, 126, 153, 160, 232, 234, 239, 332, 340, 364, 370, 381, 385, 422, 427, 439, 484, 541, 563, 616, 618, 803, 831, 856, 860, 871, 953, 954, 981, 982, 983, 984, 1019, 1020, 1040, 1041, 1069, 1070, 1088, 1089, 1109, 1135, 1136, 1168, 1236, 1237, 1328, 1468, 1500, 1502, 1503, 1592, 1612, 1614, 1657, 1671, 1673, 1755, 1758, 1769, 1777, 1793, 1807, 1820, 1837, 1838, 1848, 1895, 1901, 1932, 1953, 1957, 1964, 1966, 1995, 1996, 1997, 2005, 2021, 2022, 2028, 2034, 2035, 2036, 2037, 2054, 2056, 2061, Sectie B: 189, 216, 2045
Kaartbladnummer	38A, 38B
Mastnummers	3 t/m 36 en 38 t/m 46
Centrum-coördinaat	X: 110305 y: 444917
Opdrachtgever	TenneT
Archis Zaakindentificatie	5806967001
Oppervlakte plangebied	Ca. 16 km tracé
Bevoegde overheid	Gemeente Krimpenerwaard
Projectmedewerker(s)	[redacted], senior KNA prospector, [redacted], KNA prospector, [redacted], KNA prospector, [redacted], senior KNA prospector
Periode van uitvoering	Juni-juli 2025
Beheer en plaats van documentatie	Sweco de Bilt

Inhoudsopgave

Samenvatting **5**
1 Inleiding **8**
1.1 Aanleiding van het onderzoek 8
1.2 Methodiek 8
1.3 Archeologische verwachting 8
2 Veldonderzoek **12**
2.1 Inleiding 12
2.2 Doelstelling en vraagstelling 12
2.3 Werkwijze 13
2.4 Resultaten en interpretatie 13
2.4.1 Bodemopbouw 13
2.4.2 Archeologie 14
2.4.3 Interpretatie 15
3 Conclusie **17**
3.1 Beantwoording onderzoeksvragen 17
3.2 Advies 18
3.3 Selectieadvies bevoegd gezag 19
Literatuurlijst en gebruikte bronnen **20**

Bijlage 1. Locatie boringen
Bijlage 2. Boorprofielen
Bijlage 3. Advieskaart

Samenvatting

In opdracht van TenneT heeft Sweco Nederland B.V. een archeologisch inventariserend veldonderzoek, verkennende fase, uitgevoerd naar het tracé van Krimpen aan den IJssel-Diemen, voor het deel van het tracé wat binnen de gemeente Krimpenerwaard ligt (zie bijlage 1). Er is voorafgaande aan het onderzoek een bureauonderzoek uitgevoerd[1]. Uit dit bureauonderzoek is gebleken dat op diverse stroomgordels die in het plangebied aanwezig zijn, archeologische resten kunnen worden verwacht uit de periode Neolithicum-Middeleeuwen. Daarnaast kunnen aan ontginningsassen archeologische waarden uit de middeleeuwen- Nieuwe tijd verwacht worden. Daarom is geadviseerd om op deze locaties een archeologisch booronderzoek uit te voeren. Het betreft mastnummers 3 t/m 36 en 38 t/m 46.

Uit het booronderzoek is gebleken dat in het plangebied doorgaans een laag zandige klei aanwezig is in de top, die geroerd is. Deze bevat regelmatig recent puin en baksteenfragmenten. Dit betreft de bouwvoor, en deze is ca. 20-30 cm dik.
Onder de zandige klei bevindt zich nog een pakket matig siltige, matig humeuze bruine klei. Deze is in de meeste gevallen intact. Dit betreft doorgaans klei afkomstig van een overstromingspakket en wordt geínterpreteerd als komklei. De klei is humeus en wordt onderin humeuzer vanwege de overgang van de klei naar een veenpakket. Dit pakket bevindt zich doorgaans tot ca. 60 cm – mv.

In sommige boringen zoals boring 8 (werkweg mast 6), 56 (mast 26), 68, 69 (werkweg mast 33) en 72 (lierlocatie tussen mast 37 en 38), is dit pakket verstoord, en reikt het dieper, ca. 80 tot 90 cm – mv. Hierin zitten dan ook baksteenfragmenten, hoewel in deze laag geen aardewerk is aangetroffen. Het is mogelijk dat het hier een ophogingspakket betreft.
In boringen 35 t/m 42 (mast 16) is onder een bouwvoor tevens een iets diepere zandige kleilaag aanwezig met fragmenten baksteen. Ook hier kan het om een kleine ophoglaag of leeflaag gaan.

In boring 62, 63, 64 en 65 (werkweg mast 29) bevond zich in het veenpakket nog een wat dikkere kleilaag van ca. 40 tot 55 cm dikte. Dit betreft waarschijnlijk tevens klei afkomstig uit een overstromingspakket, en wordt geïnterpreteerd als komklei.

Tijdens de veldkartering rondom boring 35 t/m 43 (mast 16) is een fragment ruwwandig aardewerk aangetroffen. Het betreft badorf of pingsdorf aardewerk, en dateert van ca. De 9e t/m de 13e eeuw. Het is goed mogelijk dat dit fragment aardewerk verband houdt met het AMK terrein 6478 op deze locatie. Hier is een huisplaats uit de middeleeuwen aanwezig. De bodemopbouw die is waargenomen in de geplaatste boringen geven wel aan dat er hier mogelijk bewoning aanwezig is geweest, hoewel de mogelijke leeflaag met baksteen maar tot ca. 30 á 50 cm – mv reikt.

Op basis van de resultaten van het inventariserend veldonderzoek wordt voor het plangebied alleen vervolgonderzoek aanbevolen voor de potentiële molenlocatie ter hoogte van boring 72 (lierlocatie ten zuidwesten van mast 38). Daarnaast wordt vervolgonderzoek geadviseerd voor de zones rondom boringen *8 (mast 6), 35 t/m 42 (mast 16), 47 en 48*

[1] De Rijk 2025.

(mast 22), 56 (mast 26), 68 en 69 (werkweg mast 33). Hier dient indien ingrepen dieper dan 30 cm – mv reiken, een archeologisch inventariserend onderzoek uitgevoerd te worden in de vorm van proefsleuven. Hiervoor dient voor aanvang een Programma van Eisen te worden opgesteld die wordt goedgekeurd door de bevoegde overheid.
Indien er een planaanpassing kan worden gerealiseerd waardoor ingrepen niet dieper reiken dan 30 cm – mv, dan is geen vervolgonderzoek noodzakelijk. De ingrepen die wel dieper gaan ter hoogte van de mastvoeten zijn acceptabele verstoringen, aangezien de aanleg van de bestaande mastvoeten zelf al voor verstoring in de bodem hebben gezorgd tot ten minste 1 m – mv.

Algemeen
Indien bij de uitvoering van de werkzaamheden toch onverwacht archeologische resten worden aangetroffen, dan is conform artikel 5.10 van de Erfgoedwet aanmelding van de desbetreffende vondsten bij de minister verplicht (vondstmelding via de Rijksdienst voor het Cultureel Erfgoed: d.m.v. een Archis-vondstmelding) en de bevoegde overheid (gemeente Krimpen aan den IJssel).

De Omgevingswet regelt dat in het geval van archeologische toevalsvondsten van algemeen belang, niet alleen de minister van OCW, maar ook de gemeente bevoegd is om bodemverstorende werkzaamheden stil te leggen.

Tabel 0 Overzicht van archeologische perioden[2]

Periode	Tijd		
Laat-Paleolithicum (Oude Steentijd)		tot	9.000 v.Chr.
Mesolithicum (Midden Steentijd)	9.000 v.Chr.	-	4.900 v.Chr.
Neolithicum (Nieuwe Steentijd)	5.325 v.Chr.	-	1.900 v.Chr.
Bronstijd	1.900 v.Chr.	-	800 v.Chr.
IJzertijd	800 v.Chr.	-	12 v.Chr.
Romeinse Tijd	12 v.Chr.	-	450 n.Chr.
Vroege Middeleeuwen	450	-	1.050 n.Chr.
Late Middeleeuwen	1.050	-	1.500 n.Chr.
Nieuwe Tijd	1.500	-	heden

Tabel 1 Indeling van het Kwartair

chronostratigrafie				jaren geleden		
Kwartair	Holoceen	Subatlanticum		3.000	-	heden
		Subboreaal		5.000	-	3.000
		Atlanticum		8.000	-	5.000
		Boreaal		9.000	-	8.000
		Preboreaal		10.000	-	9.000
	Pleistoceen	Laat		130.000	-	10.000
			Weichselien (ijstijd)	120.000	-	10.000
			Eemien	130.000	-	120.000
		Midden		800.000	-	130.000
			Saalien (ijstijd)	200.000	-	130.000
			Elsterien (ijstijd)	400.000	-	315.000
		Vroeg		2.400.000	-	800.000

[2] Bron: Archeologisch Basis Register 1992.

1 Inleiding

1.1 Aanleiding van het onderzoek

In opdracht van TenneT heeft Sweco Nederland B.V. een archeologisch inventariserend veldonderzoek, verkennende fase, uitgevoerd naar het tracé van Krimpen aan den IJssel-Diemen, KIJ-DIM380 , voor het deel van het tracé wat binnen de gemeente Krimpenerwaard ligt (zie bijlage 1). Er is voorafgaande aan het onderzoek een bureauonderzoek uitgevoerd[3]. Uit dit bureauonderzoek is gebleken dat op diverse stroomgordels die in het plangebied aanwezig zijn, archeologische resten kunnen worden verwacht uit de periode Neolithicum-Middeleeuwen. Daarnaast kunnen aan ontginningsassen archeologische waarden uit de middeleeuwen- Nieuwe tijd verwacht worden. Daarom is geadviseerd om op deze locaties een archeologisch booronderzoek uit te voeren. Het betreft mastnummers 3 t/m 36 en 38 t/m 46. Bij het verkennend booronderzoek zijn de locaties rondom mast 3 t/m 13, 16, 21, 22, 26, 28, 29, 32 en 33, de lierlocatie tussen mast 24 en 25, de lierlocatie en werkweg tussen mast 25 en 26 en de lierlocatie ten zuidwesten van mast 38 onderzocht (zie voor een overzicht van het plangebied en de boringen bijlage 1).

1.2 Methodiek

Dit rapport betreft een standaardrapport zoals genoemd in de Kwaliteitsnorm Nederlandse Archeologie. Het inventariserend veldonderzoek is uitgevoerd conform SIKB BRL 4000 protocol 4003.

1.3 Archeologische verwachting[4]

Het plangebied bevindt zich in het Hollands veen- en kleigebied. De verwachte bodemopbouw in het plangebied bestaat uit afwisselingen tussen klei en veen, behorende tot stroomgordels van de Formatie van Echteld en de Formatie van Nieuwkoop, Hollandveen Laagpakket. Dit wordt onderschreven door verschillende boringen uit het DINOloket.

De paleogeografische kaart van het Rijksdienst voor Cultureel Erfgoed laat zien dat ter hoogte van het uiterste zuidoostelijke hoekje van het plangebied een droge rivierduin lag tot circa 2750 v.Chr. Deze rivierduinen en donken behoren tot de Formatie van Boxtel, Laagpakket van Delwijnen. In principe is bewoning op de donk tot deze periode mogelijk. Echter bevindt deze donk zich dieper dan 7 meter – mv en wordt hierdoor niet geraakt tijdens de voorgenomen werkzaamheden.

Het plangebied is verder grotendeels gelegen in het ontgonnen veengebied, waar het veen oudere rivierafzettingen heeft afgedekt. Voor afzettingen van de Benschop stroomgordel die op basis van de archeologische verwachtingskaart van de gemeente Krimpenerwaard op een diepte van -4 tot -7 m NAP verwacht worden geldt een middelhoge archeologische verwachting voor resten uit het Neolithicum tot de Bronstijd bij de mastlocaties 15 t/m 18 (maaiveldhoogte circa -2 m NAP) en 42 t/m 46 (maaiveldhoogte circa -1,75 m NAP). Ter hoogte van de mastlocaties 15 t/m 18 en 42 t/m 46 zijn deze stroomgordelafzettingen ruwweg in overeenstemming met de verwachte diepteligging op basis van de verwachtingskaart aangetroffen op een diepte vanaf 2,4 tot 5 m -mv op basis van eerder uitgevoerde boringen. Ter hoogte van de stroomgordel Haastrecht (het Graaf systeem) bij mastlocaties 33 en 34 (maaiveldhoogtes circa -2 m NAP) worden op basis van de

[3] De Rijk 2025.

[4] Idem.

archeologische verwachtingskaart vanaf 3,5 m -NAP resten uit het Neolithicum – Bronstijd verwacht met een middelhoge verwachting. Afgaande op een nabije boring uit het DINOloket kan echter worden opgemaakt dat nabij de mastlocaties 33 en 34 de stroomgordel Haastrecht afzettingen op een diepte vanaf circa 2,4 m -mv aanwezig zijn. Lokaal is het ontgonnen veengebied door de Hollandsche IJssel en haar crevasses doorsneden/ontwaterd. Afzettingen van deze stroomgordel kunnen lokaal aan of op geringe diepte onder het maaiveld verwacht worden. Op basis van de periode waarin deze actief was, kunnen hierlangs mogelijk archeologische resten uit de periode vanaf de IJzertijd tot en met de Vroege Middeleeuwen verwacht worden ter hoogte van mastlocaties 21, 22, 26, 29, 38 en 39.

Vanaf ongeveer de 10e eeuw, ook wel de Volle Middeleeuwen genoemd, wordt er een start gemaakt met de systematische ontginning van de Krimpenerwaard. De stroomruggen en in mindere mate ook crevasse-afzettingen vormen in het huidige cultuurlandschap kenmerkende verhogingen, maar tijdens de incultuurname van het gebied in de 11e eeuw waren vrijwel alle stroomruggen nog niet aan het maaiveld zichtbaar. Zij zijn daarom in de regel ook niet als ontginningsbasis gebruikt, daarvoor dienden in eerste instantie veelal de veenstroompjes. Door ontwatering klonk het veen in, waardoor de zandige (en deels ook kleiige) afzettingen van de stroomruggen relatief hoger kwamen te liggen (differentiële klink). Vanzelfsprekend vormden deze verhogingen geschikte woonplaatsen, vooral in de Late Middeleeuwen (ná de eerste ontginningen) en in Nieuwe Tijd. Echter waren de 11e -eeuwse ontginningsassen de belangrijkste woonplaatsen.

Vanwege de systematische ontginning van het veengebied in de omgeving Krimpenerwaard en de aangetroffen woonterpen kunnen langs de ontginningsassen met bewoningslinten resten uit de periode vanaf de Volle Middeleeuwen tot de Nieuwe Tijd verwacht worden (dit geldt voor mastlocaties 11, 12, 13 en 16 (tevens nabij AMK terrein), de lierlocatie tussen 24 en 25 en verschillende uiteindes van de werkwegen tussen bijvoorbeeld mastlocaties 3 t/m 10). Dergelijke archeologische waarden kunnen zich aan of op geringe diepte onder het maaiveld bevinden, maar worden voornamelijk (intact) verwacht op het niveau direct onder de bouwvoor.

Op basis van het ontbreken van aanwijzingen voor de aanwezigheid van woonplaatsen of bebouwing op het historische kaartmateriaal worden geen archeologische resten van bebouwing uit de Nieuwe Tijd verwacht ter hoogte van het grootste deel van de geplande inrichtingsplannen. Bij het noordelijke uiteinde van de werkweg van mastlocatie 35 worden weliswaar resten van bebouwing uit het begin van de 19e eeuw verwacht, maar aangezien deze bebouwing nog steeds aanwezig (lijkt te zijn) en de werkweg op een bestaand pad gepland is, wordt niet verwacht dat de werkzaamheden hier tot verstoring van eventueel aanwezige archeologische waarden zullen leiden. Enkel ter hoogte van de lierlocatie tussen de masten 37 en 38 heeft de inmiddels verdwenen molen ‘Land van Stein, Hoge Molen’ gestaan die in 1839 gebouwd is en in 1883 is afgebroken. Voor deze locatie kan daarom een hoge archeologische verwachting op het aantreffen van (bakstenen of houten) fundamenten van deze molen worden vastgesteld. Dergelijke archeologische waarden kunnen zich aan of op geringe diepte onder het maaiveld bevinden.

Op basis van de Indicatieve kaart Militair Erfgoed is het plangebied direct ten oosten van de Vordere Wasserstellung gelegen. Op basis van de archeologische verwachtingskaart van de gemeente Krimpenerwaard zijn echter binnen de grenzen van het plangebied bijvoorbeeld ter hoogte van Ouderkerk aan den IJssel tussen mastlocatie 6 en 7 een

mogelijke prikkeldraadversperring en mogelijke stellingen in kaart gebracht en is ten oosten van mastlocaties 25 tot en met 27 een betonnen versperring aangegeven. Dergelijke archeologische waarden kunnen zich aan of op geringe diepte onder het maaiveld bevinden, maar worden in principe niet verwacht ter hoogte van de geplande werkzaamheden.

Op basis van de resultaten van het bureauonderzoek geldt er een hoge archeologische verwachting op het aantreffen van resten uit het Mesolithicum en het Neolithicum op de rivierduin. Op de verschillende in het plangebied aanwezige stroomgordels kunnen archeologische resten uit de periode Neolithicum – Vroege Middeleeuwen verwacht worden. Archeologische vindplaatsen uit deze perioden kunnen sterk verschillen in materiaal en omvang. De omvang varieert van relatief klein in het Mesolithicum (50 – 250 m²) tot grotere nederzettingen vanaf de landbouwers (Neolithicum). Mesolithische vindplaatsen bestaan voornamelijk uit (haard)kuilen, (bewerkt) vuursteenstrooiingen, botmateriaal, hout(skool), (bewerkt) natuursteen, hazelnootdoppen en gebruiksvoorwerpen. Vanaf het Neolithicum kunnen echter ook akkerlagen, ploegsporen, greppels, nederzettingssporen (e.g. huisplattegronden, paalkuilen, waterputten en -kuilen, afvalkuilen), grafvelden en aardewerk worden aangetroffen. Vanaf de Bronstijd komen hier metaalresten bij en glazen artefacten vanaf de Romeinse Tijd. Gezien de grote diepteligging van deze resten zal de conservering en gaafheid naar verwachting zeer goed zijn.

Vondstmeldingen uit de omgeving geven aan dat er archeologische resten uit de Volle Middeleeuwen te verwachten zijn langs de ontginningsassen met een bewoningslint. In het plangebied zullen deze sporen waarschijnlijk voornamelijk te maken hebben met ontginningswerkzaamheden en agrarisch gebruik. Daarbij kunnen er resten gerelateerd aan bewoning worden aangetroffen, bijvoorbeeld bestaand uit resten van huisplaatsen.

Ter hoogte van de lierlocatie tussen de masten 37 en 38 waar resten van een molen verwacht worden, kunnen archeologische waarden uit de Nieuwe Tijd aanwezig zijn. Resten uit de periode Volle Middeleeuwen – Nieuwe Tijd kunnen bestaan uit ophogingslagen; paalkuilen; stenen of houten funderingen of muurwerk; afval- of waterkuilen; of vondstmateriaal bestaande uit metaal, glas, (natuur)steen, keramiek, of organisch materiaal zoals leer, dierlijk bot, hoorn, of hout.
Vindplaatsen uit deze perioden zijn meestal relatief groot van omvang: ter grootte van boerderijen en huisplaatsen. Deze resten bevinden zich direct onder het maaiveld.

Op basis van de nabij en in het plangebied gelegen Vordere Wasserstellung is het aannemelijk dat inundaties onderdeel van de linie konden hebben uitgemaakt ter hoogte van het plangebied. Op basis hiervan worden in het plangebied ter hoogte van de inrichtingsplannen geen gebouwd erfgoed van bunkers of tankversperringen verwacht, maar kan een middelhoge verwachting op het aantreffen van archeologische resten van bijvoorbeeld gevechtsposities van infanterie, mobiele opstellingen voor geschut, mangaten opgesteld worden.

Eventuele verstoringen kunnen zijn veroorzaakt door (historische) akkerbouw en de bouw van de bestaande Hoogspanningsverbinding van TenneT. Hierbij kan de top van archeologische waarden die op geringe diepte onder het maaiveld verwacht worden dusdanig verstoord zijn dat er geen archeologische resten in situ meer te verwachten zijn. Andere mogelijke verstoringen kunnen te maken hebben met infrastructuur zoals kabels en

leidingen. Vermoedelijk is de conservering vanwege de hoge grondwaterstanden in het veengebied goed te noemen.

2 Veldonderzoek

2.1 Inleiding

Het inventariserend veldonderzoek (IVO-O) is uitgevoerd conform SIKB BRL 4000 protocol 4003 Overig en bestaat uit

1. Controle aanwezigheid en volledigheid informatie (LS05, LS06 PS05, VS05, VS07)
2. Opstelling Plan van Aanpak IVO-Overig (VS01, SP01, VS08)
3. Aanmelden onderzoek bij Archis
4. Uitvoeren veldwerk IVO-Overig (VS02, VS03, VS04)
5. Melden eerste bevindingen onderzoek bij Archis
6. Uitwerken vondsten en (boor)monsters (VS03, SP02)
7. Analyseren resultaten IVO-Overig (VS02, VS03, VS04)
8. Opstellen standaardrapport IVO-Overig en waardering (VS05, VS06)
9. Opstellen selectieadvies (VS07)
10. Aanleveren standaardrapport - afmelden onderzoek in Archis
11. Aanleveren van analoge projectdocumentatie (DS01, DS02, OS17)
12. Aanleveren van vondsten en monsters (DS03, OS17)
13. Aanleveren digitale gegevens bij e-depot (DS05)
14. Verwijderen gedeselecteerde vondsten en monsters (OS13)

Het inventariserend veldonderzoek bestaat uit een booronderzoek verkennende fase. De gekozen onderzoeksmethode voor het veldwerk is gebaseerd op de resultaten van het bureauonderzoek (uitmondend in de gespecificeerde archeologische verwachting), het protocol inventariserend veldonderzoek uit de KNA versie 4.2 (protocol 4003).[5]

Voorafgaand aan het veldwerk is een Plan van Aanpak opgesteld. Hierin is de doel- en vraagstelling van het onderzoek vastgesteld en zijn onderzoeksvragen geformuleerd.

2.2 Doelstelling en vraagstelling

Het doel van het inventariserend veldonderzoek is het toetsen en waar nodig aanvullen of bijstellen van de in het bureauonderzoek opgestelde gespecificeerde verwachting, zoals deze is samengevat in hoofdstuk 1.3.

De vraagstelling voor dit onderzoek is: zijn er in het onderzoeksgebied archeologische waarden aanwezig of mogelijk aanwezig en zo ja, wat is de waarde daarvan? Voor de beantwoording van de vraagstelling zijn de volgende onderzoeksvragen opgesteld:

- Wat is de bodemopbouw in het plangebied? Is deze opbouw nog intact?
- Zijn (mogelijke) kansrijke locaties voor de aanwezigheid van archeologische waarden aanwezig in het plangebied? Zo ja, op welke diepte ten opzichte van het maaiveld en het NAP?
- In welk opzicht kan op basis van het veldonderzoek de archeologische verwachting (plaatselijk of geheel) worden bijgesteld?
- In hoeverre worden de (mogelijk aanwezige) archeologische waarden bedreigd door toekomstige planontwikkeling?
- Is het plangebied voldoende onderzocht en zo nee, welke vorm van nader archeologisch onderzoek kan worden geadviseerd?

[5] Tol et al., 2012.

2.3 Werkwijze

Het veldwerk voor het inventariserende veldonderzoek is verricht in juni 2025, met enkele aanvullende boringen die zijn uitgevoerd in juli, door [redacted], senior KNA prospector, [redacted], KNA prospector, [redacted], KNA prospector en [redacted], senior KNA prospector.
Hierbij zijn in totaal 71 handmatige grondboringen verricht met behulp van een Edelmanboor met een diameter van 7 cm en een guts van 3 cm. De boringen zijn uitgevoerd tot 1,2 m – mv ter hoogte van de werkweg, en tot 2,2 m – mv ter hoogte van de mastlocatie. Op sommige locaties zijn de boringen iets dieper doorgezet, tot ca. 1,8 m of 2,5 m – mv om tot een betere interpretatie te komen. De boringen zijn elke 30 meter in een lijntracé gezet. De boorpunten zijn ingemeten met behulp van een GPS. De hoogte van het maaiveld is vastgesteld op basis van het AHN 4.0.

Daarnaast is een veldkartering uitgevoerd op het terrein rondom boringen 35 t/m 42. Hierbij zijn slootkanten, molshopen en recente verstoringen onderzocht op de aanwezigheid van vondstmateriaal. Ook is een deel van het terrein door middel van een metaaldetector onderzocht. Hierbij is ondersteund door leden van de SAK, de Stichting Archeologie Krimpenerwaard.

Met het verkennend booronderzoek wordt de bodemopbouw beschreven en de mate van intactheid daarvan bepaald. Kansrijke zones of locaties uit het verkennend booronderzoek kunnen aanleiding zijn voor het uitvoeren van een aanvullend karterend onderzoek om daadwerkelijk archeologische vindplaatsen op te sporen.

Vanwege het onbreken van betredingstoestemmingen konden niet alle geplande boringen worden gezet. Daarom ontbreken boring 47 en 48. Daarnaast is niet afgeweken van het PvA.

2.4 Resultaten en interpretatie

De locaties van de boringen worden weergegeven in bijlage 1. De tekeningen van de boorprofielen zijn opgenomen in bijlage 2.

2.4.1 Bodemopbouw

De bodemopbouw bestaat bovenin uit zwak humeus, bruine klei. Deze is in de top vaak zandig. Regelmatig zijn er fragmenten recent puin of baksteenspikkels in aanwezig. Dit pakket is doorgaans 40 tot 60 cm dik.

Vervolgens bevindt zich hieronder een pakket veen, dat bovenin regelmatig donkerbruin is, maar doorgaans niet tot matig veraard. Onderin wordt het pakket bruiner. Het bestaat doorgaans uit rietveen. Dit pakket reikt doorgaans tot de maximale boordiepte van 1,2 tot 2,2 m – mv. In sommige boringen is in het veen veel hout aanwezig. Hier betreft het waarschijnlijk bosveen.

In boring 8 bevindt zich onder het pakket zandige klei vanaf 30 cm – mv een pakket matig siltig, zwak humeuze, bruine klei waarin zich fosfaat en baksteen bevindt. Dit pakket was aanwezig tot ca. 80 cm – mv voordat het overging in veen.

In boring 11 was het verstoorde kleipakket zeer dun, ca. 10 cm, voordat het overging in veen.

In boring 20 was vanaf het maaiveld direct veen aanwezig, wat dan ook in de top veraard was. In boring 29 was het tevens vanaf het maaiveld aanwezig, maar niet veraard.

In boring 35 t/m 42 was onder een laag van 20 cm aan verstoorde klei een pakket aanwezig dat bestaat uit matig fijn, matig siltige, zwak humeus bruin zand, of zandige klei. Hierin bevinden zich baksteenfragmenten. Deze laag reikt doorgaans tot ca. 30 á 50 cm – mv.

In boring 45 is vanaf 60 cm – mv gestuit op puin.

In boring 56, 68, 69 en 72 bleek het kleipakket onder het recent geroerde zandige pakket van 30 cm dikte, een stuk dikker te zijn. Dit pakket was aanwezig tot 80 á 90 cm – mv en was verstoord, mogelijk verploegd, en bevatte baksteenfragmenten. Het betrof matig siltige, zwak humeuze, bruine klei.

In boring 60 was onder een pakket matig siltige, matig humeuze zwarte klei van 20 cm dikte, tot op 1,2 m – mv een dik pakket klei aanwezig. Het betrof matig siltige, donkerbruine klei. Hierin zijn geen verstoringen of vondsten aangetroffen.

In boring 62, 63, 64, 65 bevond zich in het veenpakket nog een dikkere kleilaag bestaande uit matig siltige, donkerbruine klei van ca. 40 tot 55 cm dikte.

2.4.2 Archeologie

Tijdens de archeologische veldkarting op het terrein rondom boring 35 t/m 43 (mast 16) is een fragment aardewerk aangetroffen in een recent geroerd deel van de slootkant. Hier drinken koeien waarschijnlijk regelmatig, waarbij ze de grond omwerken. De rest van het terrein was zeer overgroeid met gras en onkruid, maar hier en daar bevonden zich wel molshopen die geïnspecteerd zijn.
Het aardewerk bestaat uit een oor, die met de hand aangeknepen was. Het betreft een fragment ruwwandig aardewerk, vermoedelijk pingsdorf of badorf aardewerk daterend uit de 9e-13e eeuw.

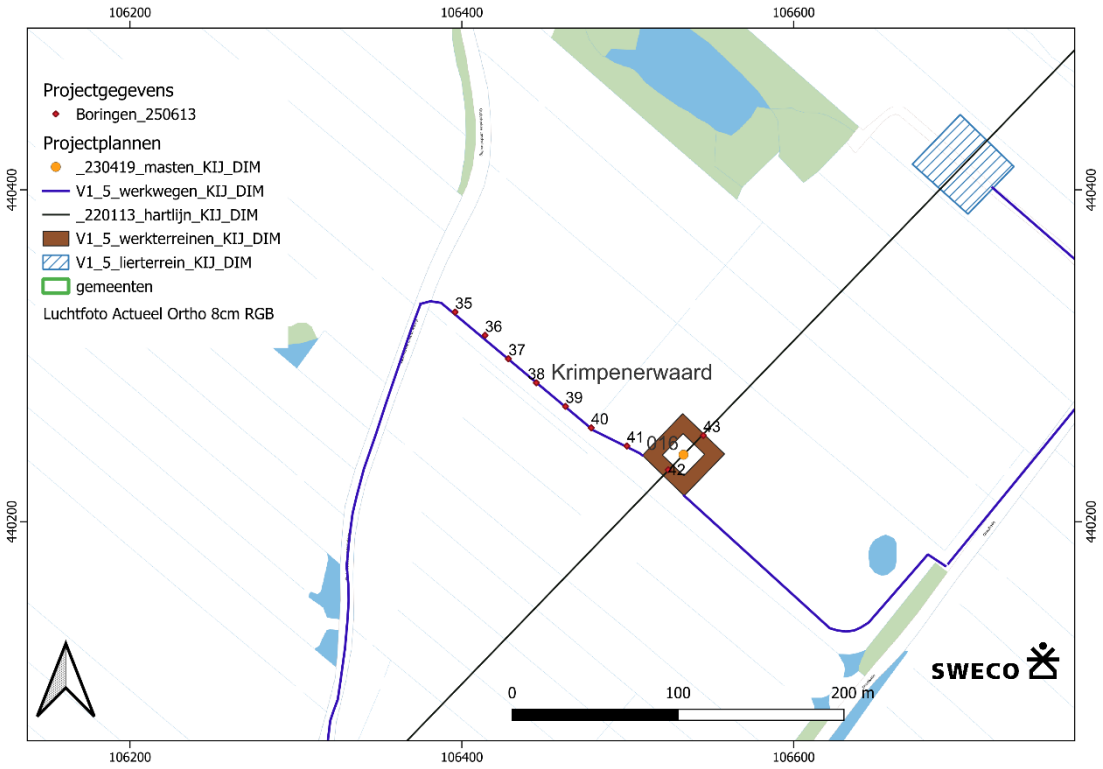

Afbeelding 1: de vondstlocatie van het fragment aardewerk tijdens de veldkartering.

2.4.3 Interpretatie

In het plangebied is doorgaans een laag zandige klei aanwezig in de top, die geroerd is. Deze bevat regelmatig recent puin en baksteenfragmenten. Dit betreft de bouwvoor, en deze is ca. 20-30 cm dik.
Onder de zandige klei bevindt zich nog een pakket matig siltige, matig humeuze bruine klei. Deze is in de meeste gevallen intact. Dit betreft doorgaans klei afkomstig van een overstromingspakket en wordt geïnterpreteerd als komklei. De klei is humeus en wordt onderin humeuzer vanwege de overgang van de klei naar een veenpakket. Dit pakket bevindt zich doorgaans tot ca. 60 cm – mv.

In sommige boringen zoals boring 8 (werkweg mast 6), 56 (mast 26), 68, 69 (werkweg mast 33) en 72 (lierlocatie tussen mast 37 en 38), is dit pakket verstoord, en reikt het dieper, ca. 80 tot 90 cm – mv. Hierin zitten dan ook baksteenfragmenten, hoewel in deze laag geen aardewerk is aangetroffen. Het is mogelijk dat het hier een ophogingspakket betreft.
In boringen 35 t/m 42 (mast 16) is onder een bouwvoor tevens een iets diepere zandige kleilaag aanwezig met fragmenten baksteen. Ook hier kan het om een kleine ophoglaag of leeflaag gaan.

In boring 62, 63, 64 en 65 (werkweg mast 29) bevond zich in het veenpakket nog een wat dikkere kleilaag van ca. 40 tot 55 cm dikte. Dit betreft waarschijnlijk tevens klei afkomstig uit een overstromingspakket, en wordt geïnterpreteerd als komklei.

Tijdens de veldkartering rondom boring 35 t/m 43 (mast 16) is een fragment ruwwandig aardewerk aangetroffen. Het betreft badorf of pingsdorf aardewerk, en dateert van ca. De 9e t/m de 13e eeuw. Het is goed mogelijk dat dit fragment aardewerk verband houdt met het AMK terrein 6478 op deze locatie. Hier is een huisplaats uit de middeleeuwen aanwezig. De bodemopbouw die is waargenomen in de geplaatste boringen geven wel aan dat er hier mogelijk bewoning aanwezig is geweest, hoewel de mogelijke leeflaag met baksteen maar tot ca. 30 á 50 cm – mv reikt.

3 Conclusie

3.1 Beantwoording onderzoeksvragen

De in paragraaf 2.2 gestelde onderzoeksvragen kunnen als volgt worden beantwoord:

- Wat is de bodemopbouw in het plangebied? Is deze opbouw nog intact?

De bodemopbouw bestaat uit een bouwvoor die oorspronkelijk uit komklei bestond, gevolgd door een pakket intacte komklei, en veen. Deze opbouw lijkt nog intact.
Alleen in boring 8 (werkweg mast 6), 56 (mast 26), 68, 69 (werkweg mast 33) en 72 (lierlocatie tussen mast 37 en 38) *was het pakket komklei verstoord en dieper aanwezig, tot ca. 80 á 90 cm – mv. In dit pakket bevonden zich tevens baksteenfragmenten. Dit betreft mogelijk een ophooglaag en kan aangeven dat er hier zich bewoning bevond in de omgeving.*
Ook in boring 35 t/m 42 (mast 16) is een dergelijke, dunnere laag aangetroffen. Ook hier kunnen bewoningsresten niet uitgesloten worden, ook aangezien deze boringen zich naast een AMK-terrein bevinden.

- Zijn (mogelijke) kansrijke locaties voor de aanwezigheid van archeologische waarden aanwezig in het plangebied? Zo ja, op welke diepte ten opzichte van het maaiveld en het NAP?

Bij boring 8 (werkweg mast 6), 56 (mast 26), 68, 69 (werkweg mast 33) en 72 (lierlocatie tussen mast 37 en 38) *is een mogelijke ophooglaag aangetroffen. Het is mogelijk dat hier bewoningsresten aanwezig zijn vanaf de bouwvoor op ca. 30 cm – mv tot ca. 90 cm – mv, tot de maximale diepte van deze laag. Ook onder deze laag kunnen diepere sporen echter nog reiken. Op de locatie van boring 72 (lierlocatie tussen mast37 en 38) is mogelijk een historische molen aanwezig. Deze resten zijn mogelijk direct vanaf de bouwvoor aanwezig. Ook bij boring 35 t/m 42 (mast 16) zijn mogelijk resten van bewoning aanwezig behorende bij AMK terrein. Ook hier zijn mogelijk bewoningssporen aanwezig. Deze kunnen aanwezig zijn direct vanaf de bouwvoor.*

- In welk opzicht kan op basis van het veldonderzoek de archeologische verwachting (plaatselijk of geheel) worden bijgesteld?

Op basis van het onderzoek kan de archeologische verwachting naar laag worden bijgesteld binnen het onderhavige plangebied. Uitzondering zijn de locatie van boringen 8 (werkweg mast 6), 35 t/m 42 (mast 16), 56 (mast 26), 68, 69 (werkweg mast 33) en 72 (lierlocatie tussen mast 37 en 38)*. Boring 47 en 48 konden niet worden gezet, hier kan de verwachting worden behouden.*

- In hoeverre worden de (mogelijk aanwezige) archeologische waarden bedreigd door toekomstige planontwikkeling?

De mogelijke aanwezige archeologische resten worden bedreigd door ingrepen dieper dan 30 cm – mv. Indien de maximale verstoringsdiepte beperkt kan worden tot 30 cm – mv is er geen probleem, en kunnen de resten in situ *behouden blijven. Zo niet, dan dient hier vervolgonderzoek uitgevoerd te worden.*

- Is het plangebied voldoende onderzocht en zo nee, welke vorm van nader archeologisch onderzoek kan worden geadviseerd?

Het plangebied is voldoende onderzocht, met uitzondering van de locaties bij boring 8 (mast 6), 35 t/m 42 (mast 16), 56 (mast 26), 68, 69 (werkweg mast 33) en 72 (lierlocatie tussen mast 37 en 38). Hier dient, indien dieper dan 30 cm – mv wordt verstoord, een proefsleuvenonderzoek uitgevoerd te worden om te bepalen of er nog archeologische waarden aanwezig zijn. Boring 47 en 48 (mast 22) konden niet worden gezet, daarom wordt hier de archeologische verwachting behouden. Indien hier ingrepen dieper dan 30 cm – mv reiken, dient ook hier archeologisch vervolgonderzoek uitgevoerd te worden.

3.2 Advies

Op basis van de resultaten van het inventariserend veldonderzoek wordt voor het plangebied alleen vervolgonderzoek aanbevolen voor de potentiële molenlocatie ter hoogte van boring 72 (lierlocatie ten zuidwesten van mast 38). Daarnaast wordt vervolgonderzoek geadviseerd voor de zones rondom boringen *8 (mast 6), 35 t/m 42 (mast 16), 47 en 48 (mast 22), 56 (mast 26), 68 en 69 (werkweg mast 33)*. Hier dient, indien ingrepen dieper dan 30 cm – mv reiken, een archeologisch inventariserend onderzoek uitgevoerd te worden in de vorm van proefsleuven. Hiervoor dient voor aanvang een Programma van Eisen te worden opgesteld die wordt goedgekeurd door de bevoegde overheid.
Indien er een planaanpassing kan worden gerealiseerd waardoor ingrepen niet dieper reiken dan 30 cm – mv, dan is geen vervolgonderzoek noodzakelijk. De ingrepen die wel dieper gaan ter hoogte van de mastvoeten zijn acceptabele verstoringen, aangezien de aanleg van de bestaande mastvoeten zelf al voor verstoring in de bodem hebben gezorgd tot ten minste 1 m – mv (zie afbeelding 3.1).

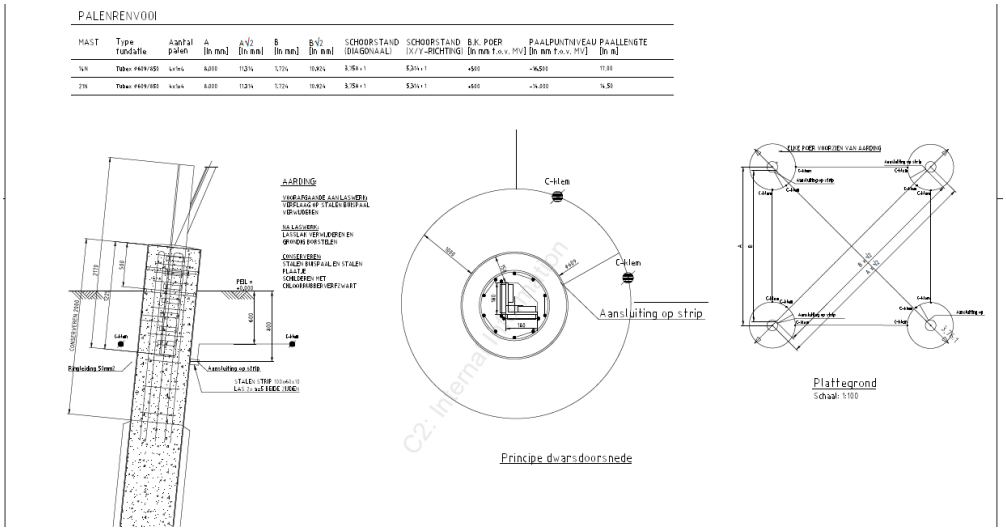

Afbeelding 3.1: De bouwtekening van de reeds aanwezige hoogspanningsmasten.

De overige voorgenomen bodemingrepen kunnen zonder archeologisch voorbehoud worden uitgevoerd.

Algemeen
Indien bij de uitvoering van de werkzaamheden toch onverwacht archeologische resten worden aangetroffen, dan is conform artikel 5.10 van de Erfgoedwet aanmelding van de desbetreffende vondsten bij de minister verplicht (vondstmelding via de Rijksdienst voor het Cultureel Erfgoed: d.m.v. een Archis-vondstmelding) en de bevoegde overheid (gemeente Krimpen aan den IJssel).

De Omgevingswet regelt dat in het geval van archeologische toevalsvondsten van algemeen belang, niet alleen de minister van OCW, maar ook de gemeente bevoegd is om bodemverstorende werkzaamheden stil te leggen.

3.3 Selectieadvies bevoegd gezag
Dit rapport is opgeleverd aan de opdrachtgever en dient ter goedkeuring te worden voorgelegd aan de bevoegde overheid. Wij wijzen u erop dat de bevoegde overheid op basis van dit rapport een besluit neemt. De mogelijkheid bestaat dat dit besluit afwijkt van het door ons opgestelde advies.

Literatuurlijst en gebruikte bronnen

Alterra. *Bodemkaart van Nederland schaal 1:50.000*. Wageningen UR.

Koomen, A.J.M. en Maas, G.J., 2005. *Geomorfologische kaart van Nederland*. Wageningen Environmental Research.

Schokker, J., 2010. *Geologische overzichtskaart van Nederland*. Utrecht: TNO Bouw en Ondergrond.

Bakker, H. de en J. Schelling, 1989 - 2e gew. druk bewerkt door J. Brus en C. van Wallenburg. Systeem voor de bodemclassificatie voor Nederland, de hogere niveaus. Pudoc, Wageningen.

Bosch, J.H.A., 2008. *Archeologische Standaard Boorbeschrijvingsmethode versie 1.1. Op basis van Standaard boorbeschrijvingsmethode versie 5.2*. Deltares-rapport 2008-U-R0881/A. Utrecht, Deltares.

Brandt, R.W., E. Drenth, M. Montforts, R.H.P. Proos, I.M. Roorda & R. Wiemer, 1992. Archeologisch Basis register ARCHIS. Amersfoort, Rijksdienst voor het Cultureel Erfgoed.

Carmiggelt, A. & P.J.W.M. Schulten, 2002. Veldhandleiding archeologie. Archeologie Leidraad 1. Amsterdam, SIKB.

Rijk, de, T. 2025. Archeologisch bureauonderzoek opwaardering 380 kV-verbinding Krimpen aan den IJssel-Diemen (KIJ-DIM), gemeente Krimpenerwaard. Sweco archeologische rapporten 2707.

SIKB, 2018. BRL SIKB 4000 Beoordelingsrichtlijn Archeologie versie 4.2 (incl. Kwaliteitsnorm Nederlandse Archeologie KNA). Gouda, SIKB.

Tol, A.J., J.W.H.P. Verhagen & M. Verbruggen, 2012. *Leidraad inventariserend veldonderzoek; Deel: karterend booronderzoek*, versie 2.0. SIKB.

ahn.maps.arcgis.com
archis.cultureelerfgoed.nl
www.bodemloket.nl
www.dinoloket.nl
www.topotijdreis.nl

Bijlage 1. Locatie boringen

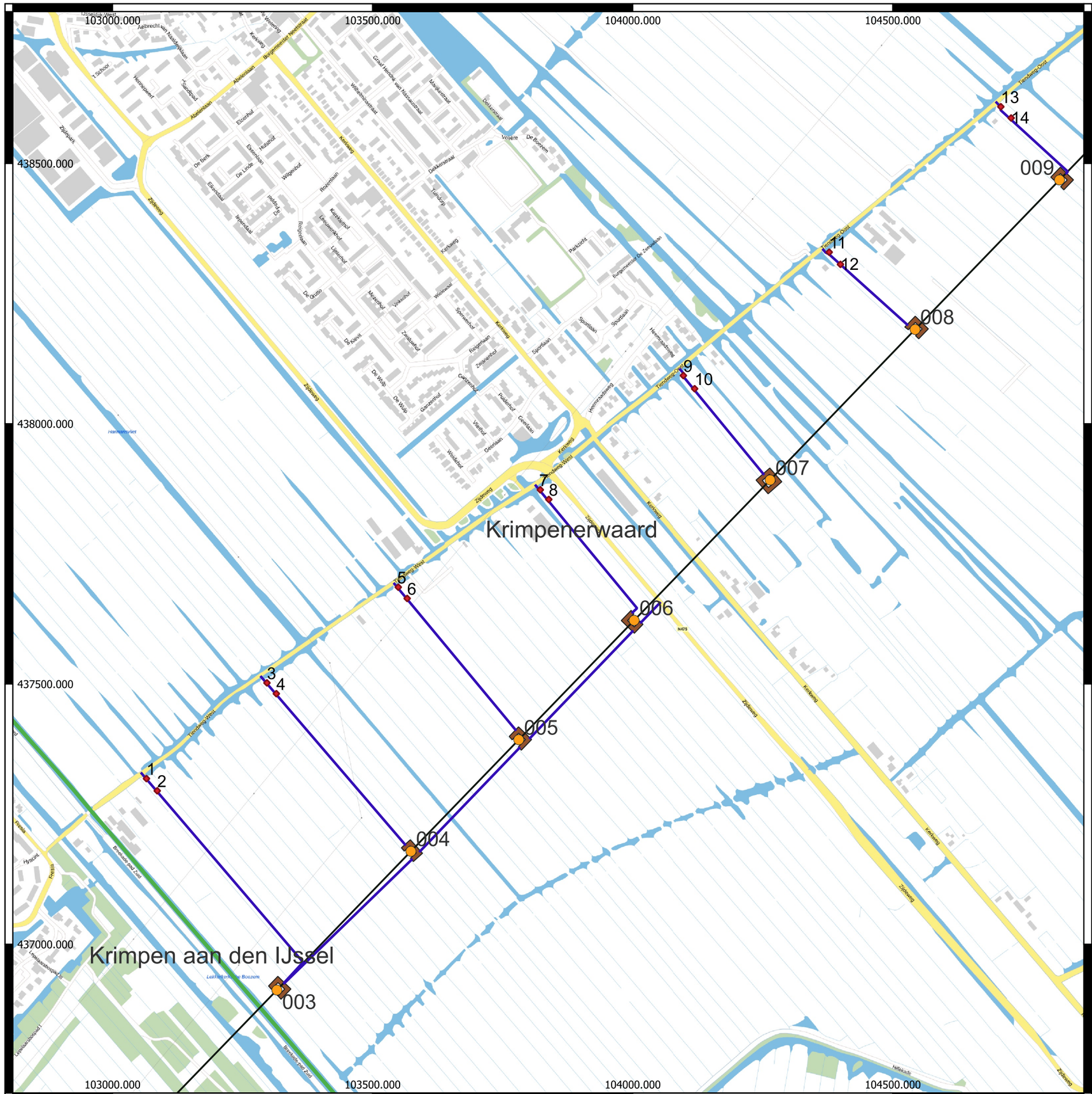

Legenda

Projectgegevens

- Boringen_250613

Projectplannen

- _230419_masten_KIJ_DIM
- V1_5_werkwegen_KIJ_DIM
- _220113_hartlijn_KIJ_DIM
- V1_5_werkterreinen_KIJ_DIM
- gemeenten

Achtergrond

BRT Achtergrondkaart

standaard

grijs

Boorkaart

Opwaardering 380 kV-verbinding gemeente Krimpenerwaard

Opdrachtgever: TenneT
Projectnummer: 51019426

SWECO

Status: Definitief
Datum: 28-11-2025 10:03
Schaal: 1:7.500
Formaat: A3

0 100 200 300 400 meters

N

© Sweco Nederland B.V. Alle rechten voorbehouden

C:\Users\NLLEOO\OneDrive - Sweco AB\Tennet Krimpen-Beverwijk\qgis lokale versie, blad 1 van 1

105000.000
105500.000
106000.000
106500.000
440000.000
439500.000
439000.000
Krimpenerwaard
010
011
012
013
014
015
016
10
11
12
13
14
15
16
17
18
19
20
21
22
23
24
25
26
27
28
29
30
31
32
33
34
35
36
37
38
39
40
41
42
43

Legenda

Projectgegevens

- Boringen_250613

Projectplannen

- _230419_masten_KIJ_DIM
- V1_5_werkwegen_KIJ_DIM
- _220113_hartlijn_KIJ_DIM
- V1_5_werkterreinen_KIJ_DIM
- V1_5_lierterrein_KIJ_DIM
- gemeenten

Achtergrond

BRT Achtergrondkaart

standaard

grijs

Boorkaart

Opwaardering 380 kV-verbinding gemeente Krimpenerwaard

Opdrachtgever: TenneT
Projectnummer: 51019426

SWECO

Status: Definitief
Datum: 28-11-2025 10:04
Schaal: 1:6.716,109978
Formaat: A3

0 100 200 300 400 meters

N

© Sweco Nederland B.V. Alle rechten voorbehouden

C:\Users\NLLEOO\OneDrive - Sweco AB\Tennet Krimpen-Beverwijk\qgis lokale versie, blad 1 van 1

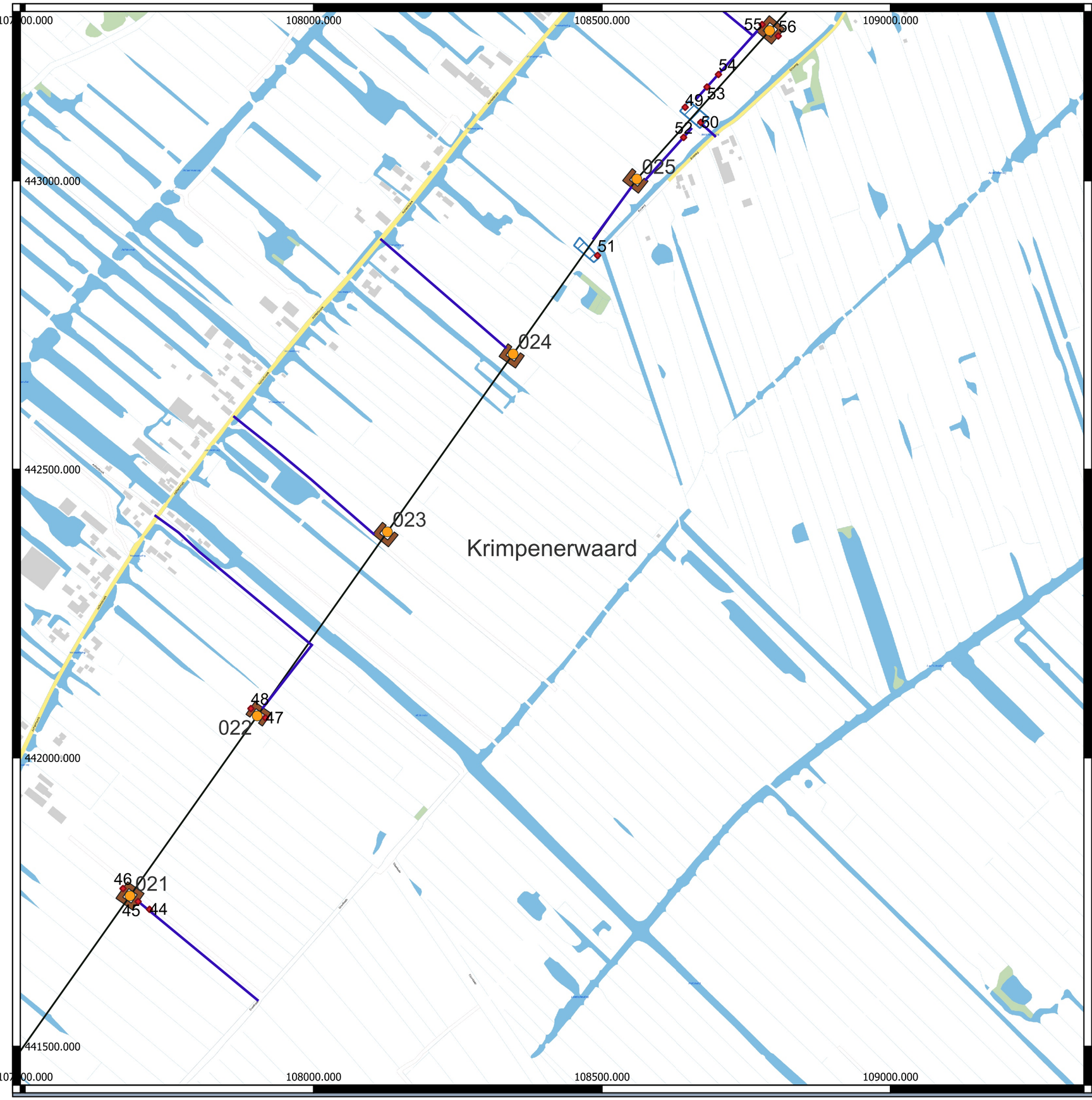

Legenda

Projectgegevens

- Boringen_250613

Projectplannen

- _230419_masten_KIJ_DIM
- V1_5_werkwegen_KIJ_DIM
- _220113_hartlijn_KIJ_DIM
- V1_5_werkterreinen_KIJ_DIM
- V1_5_lierterrein_KIJ_DIM
- gemeenten

Achtergrond

BRT Achtergrondkaart

standaard

grijs

Boorkaart

Opwaardering 380 kV-verbinding gemeente Krimpenerwaard

Opdrachtgever: TenneT
Projectnummer: 51019426

SWECO

Status: Definitief
Datum: 28-11-2025 10:05
Schaal: 1:6.716,109978
Formaat: A3

0 100 200 300 400 meters

N

© Sweco Nederland B.V. Alle rechten voorbehouden

C:\Users\NLLEOO\OneDrive - Sweco AB\Tennet Krimpen-Beverwijk\qgis lokale versie, blad 1 van 1

Legenda

Projectgegevens

- Boringen_250613

Projectplannen

- _230419_masten_KIJ_DIM
- V1_5_werkwegen_KIJ_DIM
- _220113_hartlijn_KIJ_DIM
- V1_5_werkterreinen_KIJ_DIM
- V1_5_lierterrein_KIJ_DIM
- gemeenten

Achtergrond

BRT Achtergrondkaart

standaard

grijs

Boorkaart

Opwaardering 380 kV-verbinding gemeente Krimpenerwaard

Opdrachtgever: TenneT
Projectnummer: 51019426

SWECO

Status: Definitief
Datum: 28-11-2025 10:06
Schaal: 1:13.432,219956
Formaat: A3

0 200 400 600 800 meters

N

© Sweco Nederland B.V. Alle rechten voorbehouden

C:\Users\NLLEOO\OneDrive - Sweco AB\Tennet Krimpen-Beverwijk\qgis lokale versie, blad 1 van 1

Bijlage 2. Boorprofielen

001

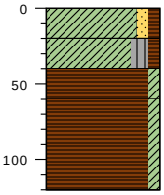

type **grondboring**
datum **17-06-2025**
boormeester **Veldwerker**

cm tov NAP

klei, zwak zandig, zwak humeus, neutraal bruin, edelman	-172
klei, matig, siltig, zwak humeus, neutraal bruin, edelman	-192
veen, zwak kleiig, donker bruin, edelman	-212
veen, zwak kleiig, neutraal bruin, edelman	-232
	-292

51019426.krimpenerwaard, meetpunt 01
1086291603

002

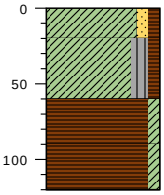

type **grondboring**
datum **17-06-2025**
boormeester **Veldwerker**

cm tov NAP

klei, zwak zandig, zwak humeus, neutraal bruin, edelman	-159
klei, matig, siltig, zwak humeus, neutraal bruin, edelman	-179
veen, zwak kleiig, donker bruin, edelman	-219
veen, zwak kleiig, neutraal bruin, edelman	-249
	-279

51019426.krimpenerwaard, meetpunt 02
1086291604

003

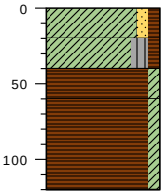

type **grondboring**
datum **17-06-2025**
boormeester **Veldwerker**

cm tov NAP

klei, zwak zandig, zwak humeus, neutraal bruin, edelman	-182
klei, matig, siltig, zwak humeus, neutraal bruin, edelman	-202
veen, zwak kleiig, donker bruin, edelman	-222
veen, zwak kleiig, neutraal bruin, edelman	-242
	-302

51019426.krimpenerwaard, meetpunt 03
1086291605

bodemprofielen **schaal 1:50**

onderzoek **Krimpenerwaard**
projectcode **51019426.krimpenerwaard-totaal**
getekend conform **NEN 6693**

SWECO

004

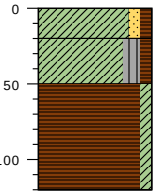

type **grondboring**
datum **17-06-2025**
boormeester **Veldwerker**

cm tov NAP

-179 klei, zwak zandig, zwak humeus, neutraal bruin, edelman

-199 klei, matig, siltig, zwak humeus, neutraal bruin, edelman

-229 veen, zwak kleiig, neutraal bruin, edelman

-299

51019426.krimpenerwaard, meetpunt 04
1086291606

005

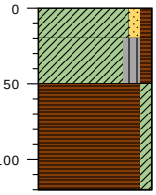

type **grondboring**
datum **17-06-2025**
boormeester **Veldwerker**

cm tov NAP

-192 klei, zwak zandig, zwak humeus, neutraal bruin, edelman

-212 klei, matig, siltig, zwak humeus, neutraal bruin, edelman

-242 veen, zwak kleiig, neutraal bruin, edelman

-312

51019426.krimpenerwaard, meetpunt 05
1086291607

006

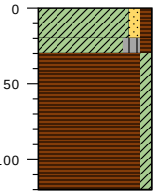

type **grondboring**
datum **17-06-2025**
boormeester **Veldwerker**

cm tov NAP

-205 klei, zwak zandig, zwak humeus, neutraal bruin, edelman

-225 klei, matig, siltig, zwak humeus, neutraal bruin, edelman

-235 veen, zwak kleiig, donker bruin, edelman, niet veraard, slap

-325

51019426.krimpenerwaard, meetpunt 06
1086291608

bodemprofielen **schaal 1:50**

onderzoek **Krimpenerwaard**
projectcode **51019426.krimpenerwaard-totaal**
getekend conform **NEN 6693**

SWECO

007

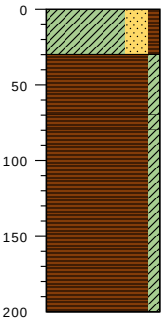

cm tov NAP

klei, sterk zandig, zwak humeus, neutraal bruin, edelman, baksteen, kiezels	-178 / -208
veen, zwak kleiig, neutraal bruin, edelman, verstoord, puin, baksteen	-208 / -248
veen, zwak kleiig, donker bruin, edelman	-248 / -258
veen, zwak kleiig, neutraal bruin, edelman	-258 / -378

type **grondboring**
datum **17-06-2025**
boormeester **Veldwerker**

51019426.krimpenerwaard, meetpunt 07
1086291610

008

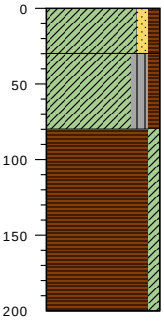

cm tov NAP

klei, zwak zandig, zwak humeus, neutraal bruin, edelman, matig fijn, bouwvoor, iets oudere baksteen	-191 / -221
klei, matig, siltig, zwak humeus, neutraal bruin, edelman, baksteen, fosfaat, fe+	-221 / -271
veen, zwak kleiig, neutraal bruin, edelman	-271 / -391

type **grondboring**
datum **17-06-2025**
boormeester **Veldwerker**

51019426.krimpenerwaard, meetpunt 08
1086291609

009

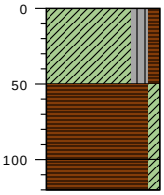

cm tov NAP

klei, matig, siltig, zwak humeus, neutraal grijs, bruin, edelman, moderne bouwvoor	-161 / -211
veen, zwak kleiig, neutraal zwart, edelman, half veraard	-211 / -261
veen, zwak kleiig, neutraal bruin, edelman, onveraard veen	-261 / -281

type **grondboring**
datum **17-06-2025**
boormeester **Veldwerker**

bodemprofielen **schaal 1:50**

onderzoek **Krimpenerwaard**
projectcode **51019426.krimpenerwaard-totaal**
getekend conform **NEN 6693**

SWECO

010

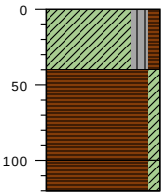

cm tov NAP

-176 klei, matig, siltig, zwak humeus, neutraal grijs, bruin, edelman, moderne bouwvoor

-216 veen, zwak kleiig, neutraal zwart, edelman, half veraard

-276 veen, zwak kleiig, neutraal bruin, edelman, onveraard veen

-296

type **grondboring**
datum **17-06-2025**
boormeester **Veldwerker**

011

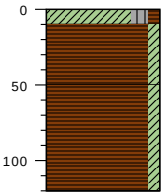

cm tov NAP

-179 klei, matig, siltig, zwak humeus, neutraal grijs, bruin, edelman, moderne bouwvoor

-189 veen, zwak kleiig, neutraal zwart, edelman, half veraard

-229 veen, zwak kleiig, neutraal bruin, edelman, onveraard veen

-299

type **grondboring**
datum **17-06-2025**
boormeester **Veldwerker**

012

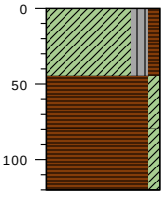

cm tov NAP

-177 klei, matig, siltig, zwak humeus, neutraal grijs, bruin, edelman, moderne bouwvoor

-222 veen, zwak kleiig, neutraal zwart, edelman, half veraard

-257 veen, zwak kleiig, neutraal bruin, edelman, onveraard veen

-297

type **grondboring**
datum **17-06-2025**
boormeester **Veldwerker**

013

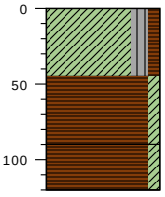

cm tov NAP

-191 klei, matig, siltig, zwak humeus, neutraal grijs, bruin, edelman, moderne bouwvoor

-236 veen, zwak kleiig, neutraal zwart, edelman, half veraard

-281 veen, zwak kleiig, neutraal bruin, edelman, onveraard veen

-311

type **grondboring**
datum **17-06-2025**
boormeester **Veldwerker**

bodemprofielen **schaal 1:50**

onderzoek **Krimpenerwaard**
projectcode **51019426.krimpenerwaard-totaal**
getekend conform **NEN 6693**

SWECO

014

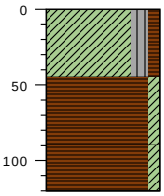

cm tov NAP

-184 klei, matig, siltig, zwak humeus, neutraal grijs, bruin, edelman, moderne bouwvoor

-229 veen, zwak kleiig, neutraal zwart, edelman, half veraard

-274 veen, zwak kleiig, neutraal bruin, edelman, onveraard veen

-304

type **grondboring**
datum **17-06-2025**
boormeester **Veldwerker**

015

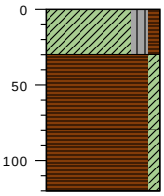

cm tov NAP

-194 klei, matig, siltig, zwak humeus, neutraal grijs, bruin, edelman, moderne bouwvoor

-224 veen, zwak kleiig, neutraal zwart, edelman, half veraard

-274 veen, zwak kleiig, neutraal bruin, edelman, onveraard veen

-314

type **grondboring**
datum **17-06-2025**
boormeester **Veldwerker**

016

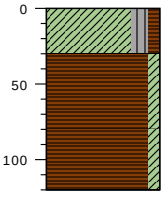

cm tov NAP

-176 klei, matig, siltig, zwak humeus, neutraal grijs, bruin, edelman, moderne bouwvoor

-206 veen, zwak kleiig, neutraal zwart, edelman, half veraard

-256 veen, zwak kleiig, neutraal bruin, edelman, onveraard veen

-296

type **grondboring**
datum **17-06-2025**
boormeester **Veldwerker**

017

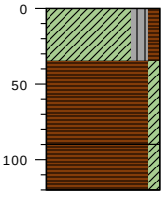

cm tov NAP

-185 klei, matig, siltig, zwak humeus, neutraal grijs, bruin, edelman, moderne bouwvoor

-220 veen, zwak kleiig, neutraal zwart, edelman, half veraard

-275 veen, zwak kleiig, neutraal bruin, edelman, onveraard veen

-305

type **grondboring**
datum **17-06-2025**
boormeester **Veldwerker**

bodemprofielen **schaal 1:50**

onderzoek **Krimpenerwaard**
projectcode **51019426.krimpenerwaard-totaal**
getekend conform **NEN 6693**

SWECO

018

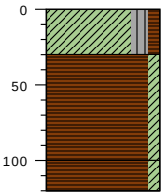

cm tov NAP

-181 klei, matig, siltig, zwak humeus, neutraal grijs, bruin, edelman, moderne bouwvoor

-211 veen, zwak kleiig, neutraal zwart, edelman, half veraard

-281 veen, zwak kleiig, neutraal bruin, edelman, onveraard veen

-301

type **grondboring**
datum **17-06-2025**
boormeester **Veldwerker**

019

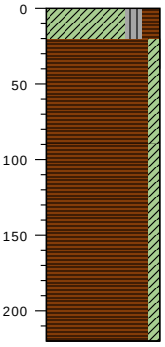

cm tov NAP

-192 klei, matig siltig, matig humeus, neutraal zwart, edelman

-212 veen, zwak kleiig, neutraal zwart, edelman, half veraard veen

-282 veen, zwak kleiig, neutraal bruin, edelman, onveraard veen

-412

type **grondboring**
datum **17-06-2025**
boormeester **Veldwerker**

020

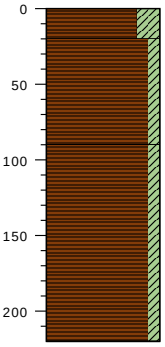

cm tov NAP

-181 veen, sterk kleiig, neutraal zwart, edelman, geheel veraard veen

-201 veen, zwak kleiig, neutraal zwart, edelman, half veraard veen

-271 veen, zwak kleiig, neutraal bruin, edelman, onveraard veen

-401

type **grondboring**
datum **17-06-2025**
boormeester **Veldwerker**

bodemprofielen **schaal 1:50**

onderzoek **Krimpenerwaard**
projectcode **51019426.krimpenerwaard-totaal**
getekend conform **NEN 6693**

SWECO

022

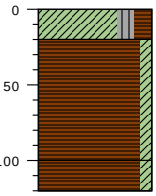

cm tov NAP

-189 klei, matig siltig, matig humeus, neutraal zwart, edelman

-209 veen, zwak kleiig, neutraal zwart, edelman, half veraard veen

-289 veen, zwak kleiig, neutraal bruin, edelman, onveraard veen

-309

type **grondboring**
datum **17-06-2025**
boormeester **Veldwerker**

023

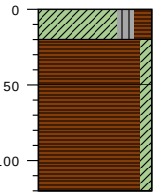

cm tov NAP

-199 klei, matig siltig, matig humeus, neutraal zwart, edelman

-219 veen, zwak kleiig, neutraal zwart, edelman, half veraard veen

-249 veen, zwak kleiig, neutraal bruin, edelman, onveraard veen

-319

type **grondboring**
datum **17-06-2025**
boormeester **Veldwerker**

024

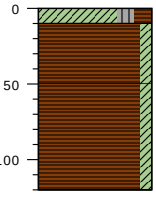

cm tov NAP

-203 klei, matig siltig, matig humeus, neutraal zwart, edelman

-213 veen, zwak kleiig, neutraal zwart, edelman, half veraard veen

-253 veen, zwak kleiig, neutraal bruin, edelman, onveraard veen

-323

type **grondboring**
datum **17-06-2025**
boormeester **Veldwerker**

025

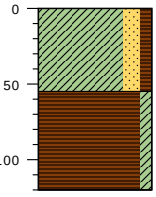

cm tov NAP

-180 klei, matig zandig, zwak humeus, neutraal bruin, edelman

-235 veen, zwak kleiig, edelman

-300

type **grondboring**
datum **17-06-2025**
boormeester **Veldwerker**

bodemprofielen **schaal 1:50**

onderzoek **Krimpenerwaard**
projectcode **51019426.krimpenerwaard-totaal**
getekend conform **NEN 6693**

SWECO

026

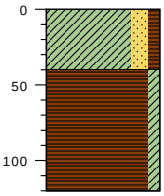

type	**grondboring**
datum	**17-06-2025**
boormeester	**Veldwerker**

	cm tov NAP
klei, matig zandig, zwak humeus, neutraal bruin, edelman	-178
veen, zwak kleiig, neutraal bruin, edelman	-218
	-298

51019426.krimpenerwaard, meetpunt 26
1086291616

027

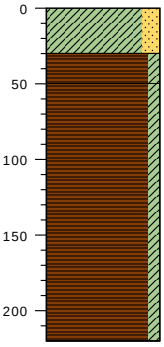

type	**grondboring**
datum	**17-06-2025**
boormeester	**Veldwerker**

	cm tov NAP
klei, matig zandig, neutraal bruin, edelman	-186
veen, zwak kleiig, donker bruin, edelman, heel licht gerijpt	-216
veen, zwak kleiig, neutraal bruin, edelman	-236
	-406

51019426.krimpenerwaard, meetpunt 27
1086291615

bodemprofielen **schaal 1:50**

onderzoek **Krimpenerwaard**
projectcode **51019426.krimpenerwaard-totaal**
getekend conform **NEN 6693**

SWECO

028

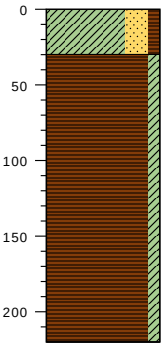

cm tov NAP

klei, sterk zandig, zwak humeus, neutraal bruin, edelman	-192
veen, zwak kleiig, neutraal bruin, edelman	-222
	-412

type **grondboring**
datum **17-06-2025**
boormeester **Veldwerker**

51019426.krimpenerwaard, meetpunt 28
1086291614

029

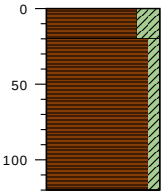

cm tov NAP

veen, sterk kleiig, donker bruin, edelman, zeer kleiig slap	-189
veen, zwak kleiig, edelman	-209
	-309

type **grondboring**
datum **17-06-2025**
boormeester **Veldwerker**

51019426.krimpenerwaard, meetpunt 29
1086291613

030

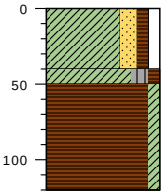

cm tov NAP

klei, matig zandig, zwak grindig, zwak humeus, neutraal bruin, edelman, baksteen fragmen	-181
klei, matig, siltig, zwak humeus, edelman, verrommeld, bs	-221
veen, zwak kleiig, neutraal bruin, edelman	-231
	-301

type **grondboring**
datum **17-06-2025**
boormeester **Veldwerker**

51019426.krimpenerwaard, meetpunt 30
1086291612

bodemprofielen **schaal 1:50**

onderzoek **Krimpenerwaard**
projectcode **51019426.krimpenerwaard-totaal**
getekend conform **NEN 6693**

SWECO

031

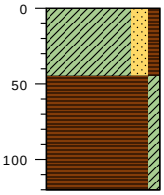

type **grondboring**
datum **17-06-2025**
boormeester **Veldwerker**

cm tov NAP

-180 klei, matig zandig, zwak humeus, edelman, baksteen, puin

-225 veen, zwak kleiig, neutraal bruin, edelman

-300

51019426.krimpenerwaard, meetpunt 31
1086291611

032

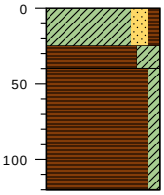

type **grondboring**
datum **10-07-2025**
boormeester **Veldwerker**

cm tov NAP

-199 klei, matig zandig, zwak humeus, neutraal bruin, edelman, bouwvoor

-224 veen, sterk kleiig, donker bruin, edelman

-239 veen, zwak kleiig, neutraal bruin, edelman, veel hout

-319

meetpunt 32
1110986174

033

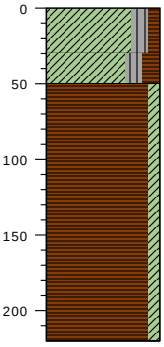

type **grondboring**
datum **10-07-2025**
boormeester **Veldwerker**

cm tov NAP

-192 klei, matig, siltig, zwak humeus, donker bruin, edelman, bpuwvoor

-222 klei, matig siltig, matig humeus, donker bruin, edelman, slap,

-242 veen, zwak kleiig, neutraal bruin, edelman

-412

meetpunt 33
1110986175

bodemprofielen **schaal 1:50**

onderzoek **Krimpenerwaard**
projectcode **51019426.krimpenerwaard-totaal**
getekend conform **NEN 6693**

SWECO

034

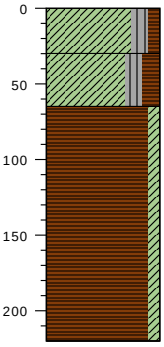

cm tov NAP

-199 klei, matig, siltig, zwak humeus, donker bruin, edelman, bpuwvoor

-229 klei, matig siltig, matig humeus, donker bruin, edelman, slap,

-264 veen, zwak kleiig, neutraal bruin, edelman, veel hout

-419

type **grondboring**
datum **10-07-2025**
boormeester **Veldwerker**

meetpunt 34
1110986176

035

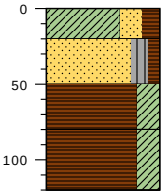

cm tov NAP

-203 klei, sterk zandig, matig humeus, donker bruin, edelman, puin

-223 zand, matig fijn, matig siltig, zwak humeus, neutraal bruin, edelman, bs frag

-253 veen, sterk kleiig, donker bruin, edelman, frag ind wit

-283 veen, sterk kleiig, neutraal bruin, edelman, rietveen, slap

-323

type **grondboring**
datum **10-07-2025**
boormeester **Veldwerker**

meetpunt 35
1110986166

036

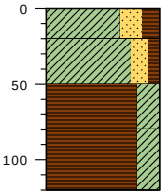

cm tov NAP

-204 klei, sterk zandig, matig humeus, donker bruin, edelman, puin

-224 klei, matig zandig, zwak humeus, neutraal bruin, edelman

-254 veen, sterk kleiig, donker bruin, edelman

-284 veen, sterk kleiig, neutraal bruin, edelman, rietveen, slap

-324

type **grondboring**
datum **10-07-2025**
boormeester **Veldwerker**

bodemprofielen **schaal 1:50**

onderzoek **Krimpenerwaard**
projectcode **51019426.krimpenerwaard-totaal**
getekend conform **NEN 6693**

SWECO

037

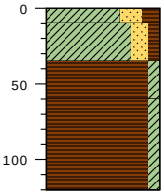

type **grondboring**
datum **10-07-2025**
boormeester **Veldwerker**

	cm tov NAP
klei, sterk zandig, matig humeus, donker bruin, edelman, puin	-181
klei, matig zandig, zwak humeus, neutraal bruin, edelman	-191
veen, zwak kleiig, donker bruin, edelman	-216
veen, zwak kleiig, neutraal bruin, edelman, houtresten, slap	-241
	-301

meetpunt 37
1110986167

038

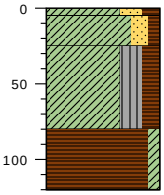

type **grondboring**
datum **10-07-2025**
boormeester **Veldwerker**

	cm tov NAP
klei, sterk zandig, matig humeus, donker bruin, edelman, puin	-175
klei, matig zandig, zwak humeus, neutraal bruin, edelman	-180
klei, sterk siltig, matig humeus, donker bruin, edelman, zeer venig	-200
veen, zwak kleiig, neutraal bruin, edelman, houtresten, slap	-255
	-295

meetpunt 38
1110986168

039

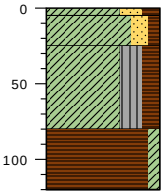

type **grondboring**
datum **10-07-2025**
boormeester **Veldwerker**

	cm tov NAP
klei, sterk zandig, matig humeus, donker bruin, edelman, puin	-189
klei, matig zandig, zwak humeus, neutraal bruin, edelman	-194
klei, sterk siltig, matig humeus, donker bruin, edelman, zeer venig	-214
veen, zwak kleiig, neutraal bruin, edelman, houtresten, slap	-269
	-309

meetpunt 39
1110986169

bodemprofielen **schaal 1:50**

onderzoek **Krimpenerwaard**
projectcode **51019426.krimpenerwaard-totaal**
getekend conform **NEN 6693**

SWECO

040

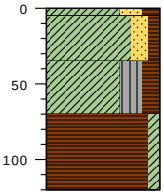

type **grondboring**
datum **10-07-2025**
boormeester **Veldwerker**

	cm tov NAP
klei, sterk zandig, matig humeus, donker bruin, edelman, puin	-192
klei, matig zandig, zwak humeus, neutraal bruin, edelman	-197
klei, sterk siltig, matig humeus, donker bruin, edelman, zeer venig	-227
veen, zwak kleiig, neutraal bruin, edelman, veel hout	-262
	-312

meetpunt 40
1110986170

041

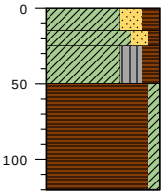

type **grondboring**
datum **10-07-2025**
boormeester **Veldwerker**

	cm tov NAP
klei, sterk zandig, matig humeus, donker bruin, edelman, puin	-204
klei, matig zandig, zwak humeus, neutraal bruin, edelman	-219
klei, sterk siltig, matig humeus, donker bruin, edelman, zeer venig	-229
veen, zwak kleiig, neutraal bruin, edelman, veel hout	-254
	-324

meetpunt 41
1110986171

042

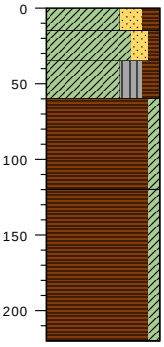

type **grondboring**
datum **10-07-2025**
boormeester **Veldwerker**

	cm tov NAP
klei, sterk zandig, matig humeus, donker bruin, edelman, puin	-208
klei, matig zandig, zwak humeus, neutraal bruin, edelman	-223
klei, sterk siltig, matig humeus, donker bruin, edelman, zeer venig	-243
veen, zwak kleiig, neutraal bruin, edelman	-268
veen, zwak kleiig, neutraal bruin, edelman, riet resten	-328
	-428

meetpunt 42
1110986172

bodemprofielen **schaal 1:50**

onderzoek **Krimpenerwaard**
projectcode **51019426.krimpenerwaard-totaal**
getekend conform **NEN 6693**

SWECO

043

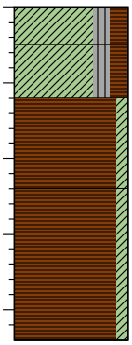

cm tov NAP

-213 klei, matig siltig, matig humeus, neutraal bruin, edelman

-238 klei, matig siltig, matig humeus, donker bruin, edelman, zeer venig

-273 veen, zwak kleiig, neutraal bruin, edelman

-333 veen, zwak kleiig, licht bruin, edelman, zeer slap, houtresten

-433

type **grondboring**
datum **10-07-2025**
boormeester **Veldwerker**

044

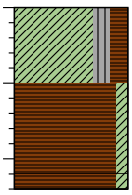

cm tov NAP

-216 klei, matig siltig, matig humeus, neutraal zwart, edelman

-266 veen, zwak kleiig, neutraal bruin, edelman, onveraard veen

-326 veen, zwak kleiig, neutraal zwart, edelman, half veraard veen

-336

type **grondboring**
datum **17-06-2025**
boormeester **Veldwerker**

045

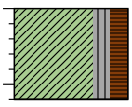

cm tov NAP

-202 klei, matig siltig, matig humeus, neutraal zwart, edelman, zeer sterk puinhouden

-262 Gestuit op puin

type **grondboring**
datum **17-06-2025**
boormeester **Veldwerker**

046

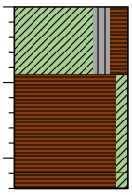

cm tov NAP

-219 klei, matig siltig, matig humeus, neutraal zwart, edelman

-264 veen, zwak kleiig, neutraal bruin, edelman, onveraard veen

-329 veen, zwak kleiig, neutraal zwart, edelman, half veraard veen

-339

type **grondboring**
datum **17-06-2025**
boormeester **Veldwerker**

meetpunt 43
1110986173

bodemprofielen **schaal 1:50**

onderzoek **Krimpenerwaard**
projectcode **51019426.krimpenerwaard-totaal**
getekend conform **NEN 6693**

SWECO

049

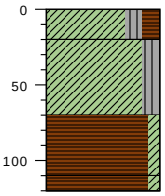

type **grondboring**
datum **17-06-2025**
boormeester **Veldwerker**

cm tov NAP

-206 klei, matig siltig, matig humeus, neutraal zwart, edelman

-226 klei, matig siltig, neutraal zwart, edelman

-276 veen, zwak kleiig, neutraal bruin, edelman, onveraard veen

-316 veen, zwak kleiig, neutraal zwart, edelman, half veraard veen

-326

050

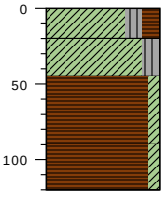

type **grondboring**
datum **17-06-2025**
boormeester **Veldwerker**

cm tov NAP

-193 klei, matig siltig, matig humeus, neutraal zwart, edelman

-213 klei, matig siltig, neutraal zwart, edelman

-238 veen, zwak kleiig, neutraal bruin, edelman, onveraard veen

-283 veen, zwak kleiig, neutraal zwart, edelman, half veraard veen

-313

051

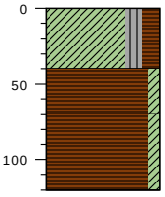

type **grondboring**
datum **17-06-2025**
boormeester **Veldwerker**

cm tov NAP

-184 klei, matig siltig, matig humeus, neutraal zwart, edelman

-224 veen, zwak kleiig, neutraal bruin, edelman, onveraard veen

-254 veen, zwak kleiig, neutraal zwart, edelman, half veraard veen

-304

052

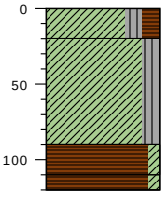

type **grondboring**
datum **17-06-2025**
boormeester **Veldwerker**

cm tov NAP

-185 klei, matig siltig, matig humeus, neutraal zwart, edelman

-205 klei, matig siltig, neutraal zwart, edelman

-275 veen, zwak kleiig, neutraal zwart, edelman, half veraard veen

-275 veen, zwak kleiig, neutraal bruin, edelman, onveraard veen

-295

bodemprofielen **schaal 1:50**

onderzoek **Krimpenerwaard**
projectcode **51019426.krimpenerwaard-totaal**
getekend conform **NEN 6693**

SWECO

053

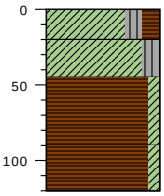

type **grondboring**
datum **17-06-2025**
boormeester **Veldwerker**

cm tov NAP

-181	klei, matig siltig, matig humeus, neutraal zwart, edelman
-201	klei, matig siltig, neutraal zwart, edelman
-226	veen, zwak kleiig, neutraal bruin, edelman, onveraard veen
-271	veen, zwak kleiig, neutraal zwart, edelman, half veraard veen
-301	

054

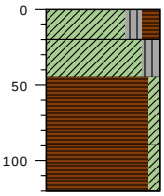

type **grondboring**
datum **17-06-2025**
boormeester **Veldwerker**

cm tov NAP

-187	klei, matig siltig, matig humeus, neutraal zwart, edelman
-207	klei, matig siltig, neutraal zwart, edelman
-232	veen, zwak kleiig, neutraal bruin, edelman, onveraard veen
-277	veen, zwak kleiig, neutraal zwart, edelman, half veraard veen
-307	

055

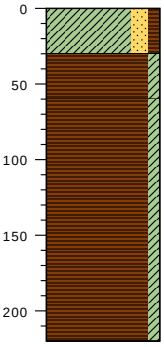

type **grondboring**
datum **18-06-2025**
boormeester **Veldwerker**

cm tov NAP

-183	klei, matig zandig, zwak humeus, neutraal bruin, edelman
-213	veen, zwak kleiig, donker bruin, edelman
-243	veen, zwak kleiig, neutraal bruin, edelman
-403	

bodemprofielen **schaal 1:50**

onderzoek **Krimpenerwaard**
projectcode **51019426.krimpenerwaard-totaal**
getekend conform **NEN 6693**

SWECO

056

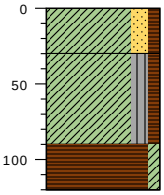

type **grondboring**
datum **18-06-2025**
boormeester **Veldwerker**

cm tov NAP

-186 klei, matig zandig, zwak humeus, neutraal bruin, edelman, bs fragm

-216 klei, matig, siltig, zwak humeus, edelman, verploegd? paar bs frag

-276 veen, zwak kleiig, edelman, bruin

-306

057

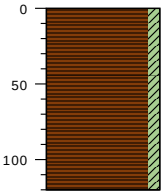

type **grondboring**
datum **18-06-2025**
boormeester **Veldwerker**

cm tov NAP

-174 veen, zwak kleiig, neutraal bruin, edelman, bouwvoor, frag baksteen

-219 veen, zwak kleiig, donker bruin, edelman, onderin lichter, niet veraard

-294

51019426.krimpenerwaard, meetpunt 57
1086291617

058

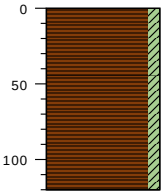

type **grondboring**
datum **18-06-2025**
boormeester **Veldwerker**

cm tov NAP

-189 veen, zwak kleiig, neutraal bruin, edelman, bouwvoor, frag baksteen

-234 veen, zwak kleiig, donker bruin, edelman, onderin lichter, niet veraard

-309

51019426.krimpenerwaard, meetpunt 58
1086291618

bodemprofielen **schaal 1:50**

onderzoek **Krimpenerwaard**
projectcode **51019426.krimpenerwaard-totaal**
getekend conform **NEN 6693**

SWECO

059

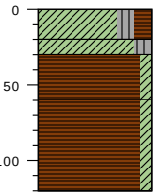

type **grondboring**
datum **17-06-2025**
boormeester **Veldwerker**

cm tov NAP

-180 klei, matig siltig, matig humeus, neutraal zwart, edelman

-200 klei, matig siltig, neutraal zwart, edelman

-210 veen, zwak kleiig, neutraal zwart, edelman, half veraard veen

-240 veen, zwak kleiig, neutraal bruin, edelman, onveraard veen

-300

060

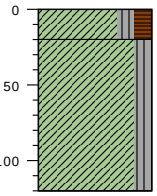

type **grondboring**
datum **17-06-2025**
boormeester **Veldwerker**

cm tov NAP

-168 klei, matig siltig, matig humeus, neutraal zwart, edelman

-188 klei, matig siltig, neutraal zwart, edelman

-288

061

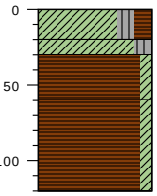

type **grondboring**
datum **17-06-2025**
boormeester **Veldwerker**

cm tov NAP

-183 klei, matig siltig, matig humeus, neutraal zwart, edelman

-203 klei, matig siltig, neutraal zwart, edelman

-213 veen, zwak kleiig, neutraal zwart, edelman, half veraard veen

-243 veen, zwak kleiig, neutraal bruin, edelman, onveraard veen

-303

062

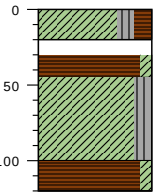

type **grondboring**
datum **17-06-2025**
boormeester **Veldwerker**

cm tov NAP

-184 klei, matig siltig, matig humeus, neutraal zwart, edelman

-214 veen, zwak kleiig, neutraal zwart, edelman, half veraard veen

-229 klei, matig siltig, neutraal zwart, edelman

-284 veen, zwak kleiig, neutraal bruin, edelman, onveraard veen

-304

bodemprofielen **schaal 1:50**

onderzoek **Krimpenerwaard**
projectcode **51019426.krimpenerwaard-totaal**
getekend conform **NEN 6693**

SWECO

063

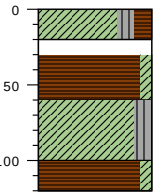

type **grondboring**
datum **17-06-2025**
boormeester **Veldwerker**

cm tov NAP

-182 klei, matig siltig, matig humeus, neutraal zwart, edelman

-212 veen, zwak kleiig, neutraal zwart, edelman, half veraard veen

-242 klei, matig siltig, neutraal zwart, edelman

-282 veen, zwak kleiig, neutraal bruin, edelman, onveraard veen

-302

064

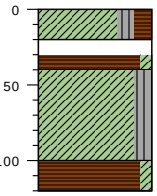

type **grondboring**
datum **17-06-2025**
boormeester **Veldwerker**

cm tov NAP

-204 klei, matig siltig, matig humeus, neutraal zwart, edelman

-234 veen, zwak kleiig, neutraal zwart, edelman

-244 klei, matig siltig, neutraal zwart, edelman

-304 veen, zwak kleiig, neutraal bruin, edelman, onveraard veen

-324

065

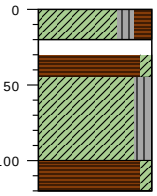

type **grondboring**
datum **17-06-2025**
boormeester **Veldwerker**

cm tov NAP

-192 klei, matig siltig, matig humeus, neutraal zwart, edelman

-222 veen, zwak kleiig, neutraal zwart, edelman

-237 klei, matig siltig, neutraal zwart, edelman

-292 veen, zwak kleiig, neutraal bruin, edelman, onveraard veen

-312

bodemprofielen **schaal 1:50**

onderzoek **Krimpenerwaard**
projectcode **51019426.krimpenerwaard-totaal**
getekend conform **NEN 6693**

SWECO

066

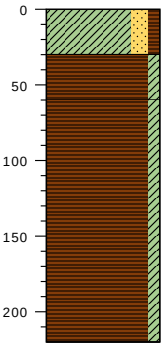

cm tov NAP

klei, matig zandig, zwak humeus, neutraal bruin, edelman	-178
veen, zwak kleiig, donker bruin, edelman	-208
veen, zwak kleiig, neutraal bruin, edelman	-238
	-398

type **grondboring**
datum **18-06-2025**
boormeester **Veldwerker**

067

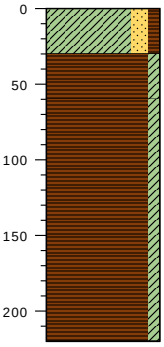

cm tov NAP

klei, matig zandig, zwak humeus, neutraal bruin, edelman	-180
veen, zwak kleiig, donker bruin, edelman	-210
veen, zwak kleiig, neutraal bruin, edelman	-240
	-400

type **grondboring**
datum **18-06-2025**
boormeester **Veldwerker**

068

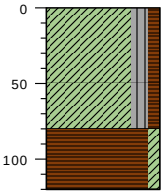

cm tov NAP

klei, matig, siltig, zwak humeus, neutraal bruin, edelman, bs fragmenten	-158
klei, matig, siltig, zwak humeus, edelman, verrommeld, bs frag	-208
veen, zwak kleiig, edelman	-238
	-278

type **grondboring**
datum **18-06-2025**
boormeester **Veldwerker**

bodemprofielen **schaal 1:50**

onderzoek **Krimpenerwaard**
projectcode **51019426.krimpenerwaard-totaal**
getekend conform **NEN 6693**

SWECO

069

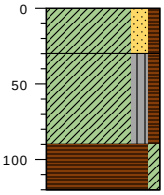

type **grondboring**
datum **18-06-2025**
boormeester **Veldwerker**

cm tov NAP

-164 klei, matig zandig, zwak humeus, neutraal bruin, edelman, bs fragm

-194 klei, matig, siltig, zwak humeus, edelman, verploegd? paar bs frag

-254 veen, zwak kleiig, edelman, bruin

-284

51019426.krimpenerwaard, meetpunt 69
1086291621

070

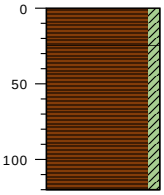

type **grondboring**
datum **18-06-2025**
boormeester **Veldwerker**

cm tov NAP

-163 veen, zwak kleiig, neutraal bruin, edelman, bouwvoor, bs frag

-188 veen, zwak kleiig, neutraal bruin, edelman

-283

51019426.krimpenerwaard, meetpunt 70
1086291619

071

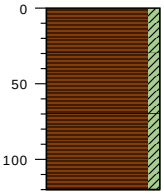

type **grondboring**
datum **18-06-2025**
boormeester **Veldwerker**

cm tov NAP

-180 veen, zwak kleiig, neutraal bruin, edelman

-210 veen, zwak kleiig, donker bruin, edelman, slap

-250 veen, zwak kleiig, neutraal bruin, edelman

-300

51019426.krimpenerwaard, meetpunt 71
1086291620

bodemprofielen **schaal 1:50**

onderzoek **Krimpenerwaard**
projectcode **51019426.krimpenerwaard-totaal**
getekend conform **NEN 6693**

SWECO

072

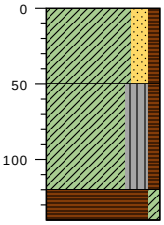

type **grondboring**
datum **18-06-2025**
boormeester **Veldwerker**

cm tov NAP

-154 klei, matig zandig, zwak humeus, neutraal bruin, edelman, wat oudere zachtw baksteen bovenin

-204 klei, sterk siltig, zwak humeus, donker grijs, edelman, verrommeld, veenbrokken

-274 veen, zwak kleiig, neutraal bruin, edelman

-294

51019426.krimpenerwaard, meetpunt 72
1086291622

073

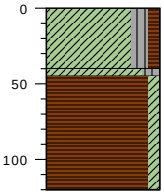

type **grondboring**
datum **18-06-2025**
boormeester **Veldwerker**

cm tov NAP

-162 klei, matig, siltig, zwak humeus, neutraal bruin, edelman, bouwvoor

-202 klei, matig siltig, neutraal grijs, edelman, enigszins slap

-207 veen, zwak kleiig, donker bruin, edelman, niet veraard

-282

bodemprofielen **schaal 1:50**

onderzoek **Krimpenerwaard**
projectcode **51019426.krimpenerwaard-totaal**
getekend conform **NEN 6693**

SWECO

PEILBUIS

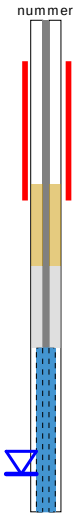

BORING

links= cm-maaiveld

rechts= cm+ NAP

OLIE OP WATER REACTIE

GEUR INTENSITEIT

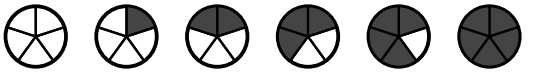

GRONDSOORTEN [6693]

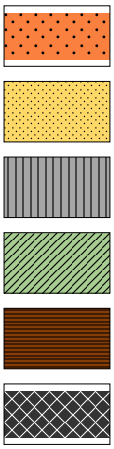

GRIND, grindig (G,g)

ZAND, zandig (Z,z)

SILT, siltig (L,s)

KLEI, kleiig (K,k)

VEEN, humeus (V,h)

slib

MATE VAN BIJMENGING

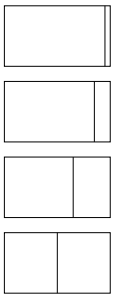

zwak - (0-5%)

matig - (5-15%)

sterk - (15-50%)

uiterst - (> 50%)

VERHARDINGEN

asfalt, beton, klinkers, tegels
stelconplaat, ondoordringbare laag

GRADATIE ZAND

uf = uiterst fijn (63-105 um)
zf = zeer fijn (105-150 um)
mf = matig fijn (150-210 um)
mg = matig grof (210-300 um)
zg = zeer grof (300-420 um)
ug = uiterst grof (420-2000 um)

OVERIG

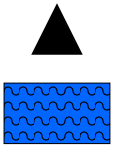

bodemvreemde bestandsdelen aanwezig

water

GRADATIE GRIND

f = fijn (2-5.6 mm)
mg = matig grof (5.6-16 mm)
zg = zeer grof (16-63 mm)

BESCHRIJVING BODEMLAAG

pid = foto ionisatie detector
bv = bodemvocht
ow = olie op water

Bijlage 3. Advieskaart

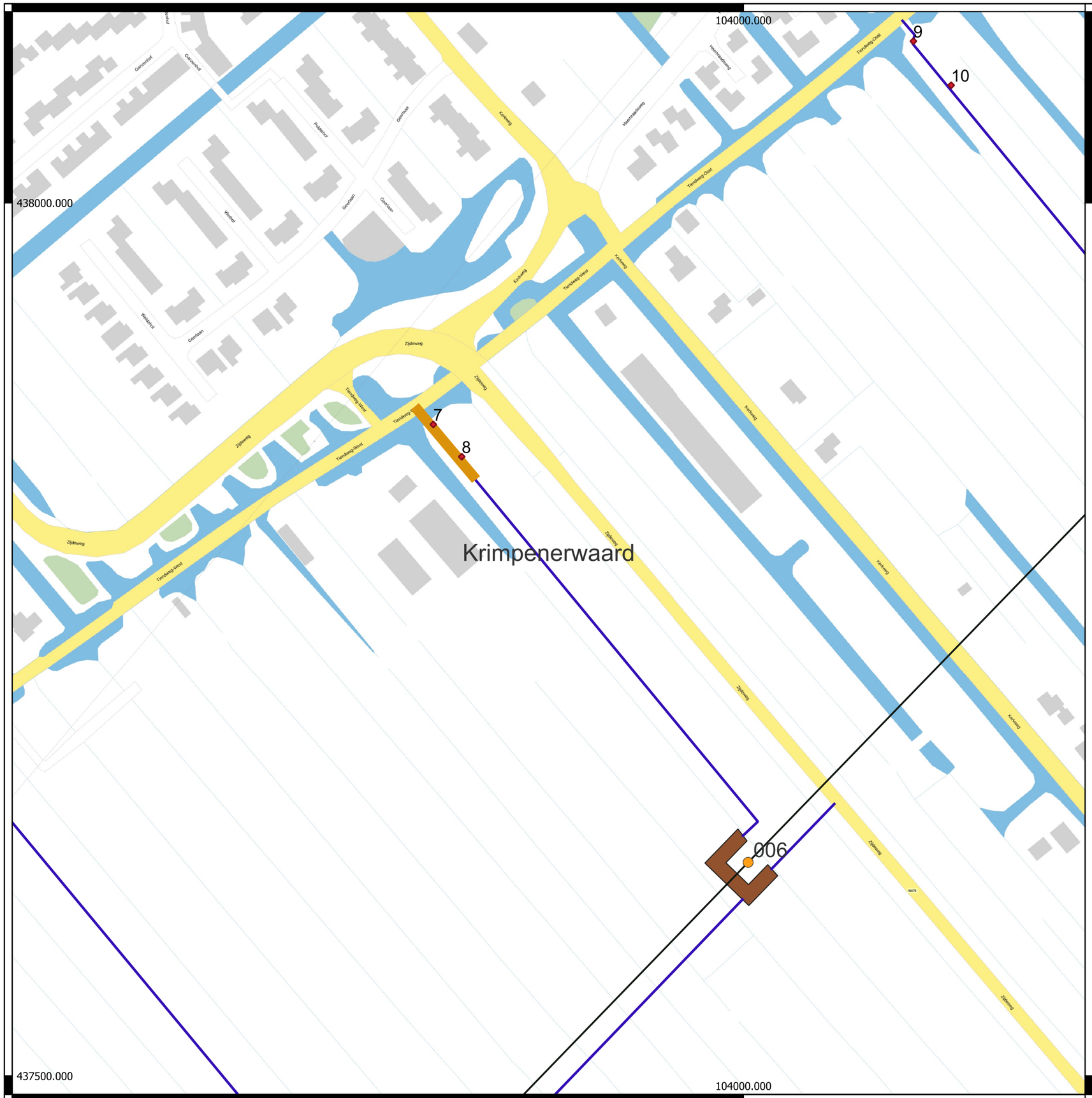

Legenda

Projectgegevens

- Boringen_250613
- Niet ontgraven dieper dan 30 cm - mv

Projectplannen

- _230419_masten_KIJ_DIM
- V1_5_werkwegen_KIJ_DIM
- _220113_hartlijn_KIJ_DIM
- V1_5_werkterreinen_KIJ_DIM
- gemeenten

Achtergrond

BRT Achtergrondkaart

standaard

Advieskaart

Opwaardering 380 kV-verbinding gemeente Krimpenerwaard

Opdrachtgever: TenneT
Projectnummer: 51019426

SWECO

Status: Definitief
Datum: 28-11-2025 10:15
Schaal: 1:2.238,703326
Formaat: A3

0 40 80 120 160 meters

N

© Sweco Nederland B.V. Alle rechten voorbehouden

C:\Users\NLLEOO\OneDrive - Sweco AB\Tennet Krimpen-Beverwijk\qgis lokale versie, blad 1 van 1

Legenda

Projectgegevens

- Boringen_250613
- Niet ongraven dieper dan 30 cm - mv
- Niet ontgraven dieper dan 30 cm - mv

Projectplannen

- _230419_masten_KIJ_DIM
- V1_5_werkwegen_KIJ_DIM
- _220113_hartlijn_KIJ_DIM
- V1_5_werkterreinen_KIJ_DIM
- V1_5_lierterrein_KIJ_DIM
- gemeenten

Achtergrond

BRT Achtergrondkaart

standaard

Advieskaart

Opwaardering 380 kV-verbinding gemeente Krimpenerwaard

Opdrachtgever: TenneT
Projectnummer: 51019426

SWECO

Status: Definitief
Datum: 28-11-2025 10:16
Schaal: 1:1.492,468884
Formaat: A3

0 20 40 60 80 meters

N

© Sweco Nederland B.V. Alle rechten voorbehouden

C:\Users\NLEOO\OneDrive - Sweco AB\Tennet Krimpen-Beverwijk\qgis lokale versie, blad 1 van 1

Legenda

Projectgegevens

- Boringen_250613
- Niet ontgraven dieper dan 30 cm - mv

Projectplannen

- _230419_masten_KIJ_DIM
- V1_5_werkwegen_KIJ_DIM
- _220113_hartlijn_KIJ_DIM
- V1_5_werkterreinen_KIJ_DIM
- gemeenten

Achtergrond

BRT Achtergrondkaart

standaard

Advieskaart

Opwaardering 380 kV-verbinding gemeente Krimpenerwaard

Opdrachtgever: TenneT
Projectnummer: 51019426

Status: Definitief
Datum: 28-11-2025 10:16
Schaal: 1:2.984,937768
Formaat: A3

0 50 100 150 200 meters

N

© Sweco Nederland B.V. Alle rechten voorbehouden

C:\Users\NLLEOO\OneDrive - Sweco AB\Tennet Krimpen-Beverwijk\qgis lokale versie, blad 1 van 1

Legenda

Projectgegevens

- Boringen_250613
- Niet ongraven dieper dan 30 cm - mv

Projectplannen

- _230419_masten_KIJ_DIM
- V1_5_werkwegen_KIJ_DIM
- _220113_hartlijn_KIJ_DIM
- V1_5_werkterreinen_KIJ_DIM
- V1_5_lierterrein_KIJ_DIM
- gemeenten

Achtergrond

BRT Achtergrondkaart

standaard

Advieskaart

Opwaardering 380 kV-verbinding gemeente Krimpenerwaard

Opdrachtgever: TenneT
Projectnummer: 51019426

SWECO

Status: Definitief
Datum: 28-11-2025 10:18
Schaal: 1:1.492,468884
Formaat: A3

0 20 40 60 80 meters

N

© Sweco Nederland B.V. Alle rechten voorbehouden

C:\Users\NLLEOO\OneDrive - Sweco AB\Tennet Krimpen-Beverwijk\qgis lokale versie, blad 1 van 1

111500.000

112000.000

446500.000

111500.000

112000.000

Krimpenerwaard

Gouda

038

037

73

72

Legenda

Projectgegevens

- Boringen_250613
- Niet ongraven dieper dan 30 cm - mv

Projectplannen

- _230419_masten_KIJ_DIM
- V1_5_werkwegen_KIJ_DIM
- _220113_hartlijn_KIJ_DIM
- V1_5_werkterreinen_KIJ_DIM
- V1_5_lierterrein_KIJ_DIM
- gemeenten

Achtergrond

BRT Achtergrondkaart

standaard

Advieskaart

Opwaardering 380 kV-verbinding gemeente Krimpenerwaard

Opdrachtgever: TenneT
Projectnummer: 51019426

SWECO

Status: Definitief
Datum: 28-11-2025 10:17
Schaal: 1:2.238,703326
Formaat: A3

0 40 80 120 160 meters

N

© Sweco Nederland B.V. Alle rechten voorbehouden

C:\Users\NLLEOO\OneDrive - Sweco AB\Tennet Krimpen-Beverwijk\qgis lokale versie, blad 1 van 1

Bijlage 12

Opwaardering 380 kV-verbinding Krimpen aan den IJssel – Beverwijk (KIJ-BVW)

Geotechnisch rapport – Lijndeel KIJ-DIM

SWECO

Sweco Nederland B.V.	Handelsregister 30129769		
Onderwerp	Geotechnisch rapport – Lijndeel KIJ-DIM		
Projectnummer	51021552	**Gecontroleerd door**	ir. [redacted]
Klant	TenneT		
Auteur	ir. [redacted]		
Datum	16-10-2025	**Vrijgegeven door**	ir. [redacted]
Versie	D2.0		
Documentreferentie	NL25-648800269-150437		
Meridian kenmerk	1668321		

Inhoudsopgave

1 Inleiding 4
1.1 Algemeen 4
1.2 Doel 4
1.3 Leeswijzer 5

2 Algemene uitgangspunten 6
2.1 Uitgangspunten 6
2.2 Informatiebronnen 6
2.3 Normen en richtlijnen 7
2.4 Funderingspalen 7
2.4.1 Paaltypen volgens palenstaat 7
2.4.2 Verstevigingen 8
2.4.3 Paalpuntniveaus 9
2.4.4 Wijzigingen 10
2.5 Funderingspoeren 10
2.6 Belastingen 16
2.7 Paalfactoren en partiële factoren 16
2.8 Overige uitgangspunten 18

3 Geotechnische uitgangspunten 19
3.1 Grondonderzoek 19
3.2 Grondopbouw en -parameters 20
3.3 Grondwaterstanden 21

4 Resultaten 22
4.1 Horizontale bedding 22
4.2 Paaldraagvermogen 23

5 Conclusie en aanbevelingen 29
5.1 Conclusie 29
5.2 Aanbevelingen 29

6 Referenties 30

Bijlage 1 Py-curve
Bijlage 2 D-Foundations

1 Inleiding

1.1 Algemeen

Om in de toekomst meer elektriciteit te kunnen transporteren is het noodzakelijk om, naast de nieuwbouw van verbindingen, bestaande hoogspannings-verbindingen aan te passen zodat er een grotere transportcapaciteit mogelijk wordt gemaakt. Om die reden is TenneT voornemens de bestaande landelijke 380 kV-ring, de 'ruggengraat' van het landelijk hoogspanningsnet, op te waarderen. Binnen het betreffende programma valt ook het deelproject Opwaardering 380 kV-verbinding Krimpen aan den IJssel – Beverwijk (KIJ-BVW 380), welke kan worden opgesplitst in drie deelverbindingen (1) Krimpen aan den IJssel – Breukelen – Diemen (KIJ-DIM 380), (2) Oostzaan – Diemen (OZN-DIM 380) en (3) Beverwijk – Oostzaan (BVW-OZN 380). Dit rapport heeft betrekking op de geotechnische funderingstoets van lijndeel 1 Krimpen aan den IJssel – Breukelen – Diemen (KIJ-DIM 380).

Ten gevolge van de aanpassingen aan de lijncomponenten moeten de mastconstructies en de fundamenten mogelijk verzwaard worden. TenneT heeft Sweco Nederland B.V. opdracht gegeven voor het uitvoeren van de engineeringsdiensten voor het opwaarderen van de capaciteit voor de verbinding Krimpen aan den IJssel – Beverwijk.

1.2 Doel

Onderdeel van de opwaardering is het bepalen van het geotechnisch draagvermogen van de hoogspanningsmasten. Deze gegevens dienen als input voor de constructeurs van Sweco die op basis van hun modellen de optredende belastingen toetsen aan het geotechnisch draagvermogen. Het doel van voorliggend rapport is het bepalen van het geotechnisch draagvermogen voor elke mast op zowel druk als trek. De toetsing van het draagvermogen vormt geen onderdeel van voorliggend rapport. Daarnaast worden als input voor de constructieve berekeningen de verticale veerstijfheid en horizontale beddingen van de funderingspalen bepaald.

Het voorliggend rapport omvat alleen de resultaten van de hoogspannings-masten behorende bij het lijndeel 1 Krimpen aan den IJssel – Diemen. De andere twee lijndelen, Diemen - Oostzaan en Oostzaan - Beverwijk zullen in separate rapportages worden uitgewerkt. Uit de toetsing van de hoogspanningsmasten zal voor een aantal masten blijken dat het geotechnisch draagvermogen onvoldoende is. De fundamenten van deze hoogspanningsmasten zullen worden verzwaard. Het ontwerp van de verstevigingen voor de fundamenten van de hoogspanningsmasten die niet voldoen zijn geen onderdeel van de scope van voorliggende rapportage en worden in een volgende projectfase en in een separaat geotechnisch rapport beschreven.

Figuur 1-1 Hoogspanningsmasten op lijndeel 1 Krimpen aan den IJssel - Diemen

1.3 Leeswijzer

In Hoofdstuk 2 worden de algemene uitgangspunten beschreven.
In Hoofdstuk 3 worden de geotechnisch gerelateerde uitgangspunten beschreven. De resultaten van het berekend geotechnisch draagvermogen worden weergegeven in Hoofdstuk 4. De conclusies en aanbevelingen zijn beschreven in Hoofdstuk 5.

2 Algemene uitgangspunten

2.1 Uitgangspunten

In de navolgende paragrafen worden de gehanteerde gegevens en uitgangspunten beschreven. De uitgangspunten die (specifiek gerelateerd zijn aan de geotechnische en geohydrologische schematisatie van de ondergrond zijn beschreven in Hoofdstuk 3.

2.2 Informatiebronnen

Bij het opstellen van deze rapportage is gebruik gemaakt van de onderstaande documenten en bronnen:

1. DNV (2024), "Rapportage benodigd geotechnisch onderzoek (sonderingen)", ref.: 24-0261, Rev 1, d.d. 29 februari 2024;
2. N.V. Visser en Smit's (n.d.), "Palenstaat Krimpen aan den IJssel – Diemen", ref.: onbekend, d.d. n.d.;
3. N.V. Visser en Smit's (1967a), "Fundering hoekmasten", ref.: 1111-13, d.d. 17 april 1967;
4. N.V. Visser en Smit's (1967b), "Fundament steunmasten", ref.: 1111-12, d.d. 18 april 1967;
5. N.V. Visser en Smit's (1967c), "Kokerpalen S, S+3, S+6, S+8", ref.: 1111-26D, d.d. 25 oktober 1967;
6. N.V. Visser en Smit's (1968a), "Fundering hoekmasten", ref.: 1111-30D, d.d. 10 april 1968;
7. N.V. Visser en Smit's (1968b), "Fundament mast 157-158", ref.: 1111-67A, d.d. 5 augustus 1968;
8. N.V. Visser en Smit's (1968c), "Fundament mast 148", ref.: 1111-73, d.d. 11 september 1968;
9. TenneT (2008), "Fundering mastnr 104 Type: EA+3", ref.:380V037-32-0001, d.d. 21 maart 2008);
10. TenneT (2023), "modified $\gamma_{m,var,qc}$ for axial loaded foundation piles of existing overhead lines", ref. PU-AMT 23-520, d.d. 11 december 2023;
11. TNO (1997), "Isohypsekaart stijghoogte eerste watervoerende pakket";
12. Terracon (2004), "Palenplan en Fundering Masttype SHV+6", ref.: onbekend, d.d. 21 januari 2004;
13. Terracon (2013a), "Mast 155N Palenplan + Overzicht & Doorsneden", ref.: UV-156-C0201, d.d. 2 augustus 2013;
14. Terracon (2013b), "Palenplan + Overzicht & Doorsneden", ref.: UV-154-C0201, d.d. 19 augustus 2013;
15. Terracon (2013c), "Mast 156 Palenplan + Overzicht & Doorsneden", ref.: UV-155N-C0201, d.d. 31 oktober 2013;
16. Sweco (2025), "Uitgangspuntennotitie Constructie & Geotechniek – Lijndeel KIJ – DIM.", ref.: KIJ_BKK380_DIM380-000-32-1000-Uitgangspuntennotitie, d.d. 5 maart 2025.

2.3 Normen en richtlijnen

De gehanteerde normen en richtlijnen zijn weergegeven in Tabel 2-1.

Tabel 2-1 Normen en richtlijnen

Kenmerk	Titel	Datum
NEN 9997-1	Geotechnisch ontwerp van constructies - Deel 1: Algemene regels	2017
NEN 8707	Geotechnisch ontwerp - Beoordeling van de constructieve veiligheid van een bestaand bouwwerk bij verbouw en afkeur.	2018
CROW-CUR 7:2024	Flexible Dolphins	2025

2.4 Funderingspalen

2.4.1 Paaltypen volgens palenstaat

TenneT heeft documentatie beschikbaar (N.V. Visser en Smit's, n.d.) gesteld met daarin de palenstaat van de hoogspanningsmasten. Hierin is per mast het paaltype, paallengte, paalpuntniveau en paalbelasting weergegeven. Op het traject zijn de volgende typen funderingspalen aanwezig:

- Prefab betonpaal (400 bij 400);
- Prefab betonpaal (350 bij 350);
- Prefab betonpaal (320 bij 320);
- LD1;
- MV-palen (altijd in combinatie met LD1).

LD1-palen

LD1-palen zijn palen waarbij drie damwandplanken aan elkaar vast zijn gemaakt. Aan de onderkant van deze palen is een punt opgelast. Na installatie zijn de planken volgestort met beton. Een schets van dit paaltype is weergegeven in Figuur 2-1. Aangenomen is dat deze funderingspalen geheid zijn aangebracht Om deze paal in D-Foundations te modelleren is beschouwd of deze paal als ronde of vierkante paal geschematiseerd kan worden. Op basis van de oppervlakte en omtrek van de LD1-paal kan deze paal als een geprefabriceerde betonnen paal met afmetingen 400 mm x 400 mm worden gemodelleerd. De omtrek en oppervlakte van een vierkante 400 mm bij 400 mm paal is nagenoeg gelijk aan die van een LD1-paal.

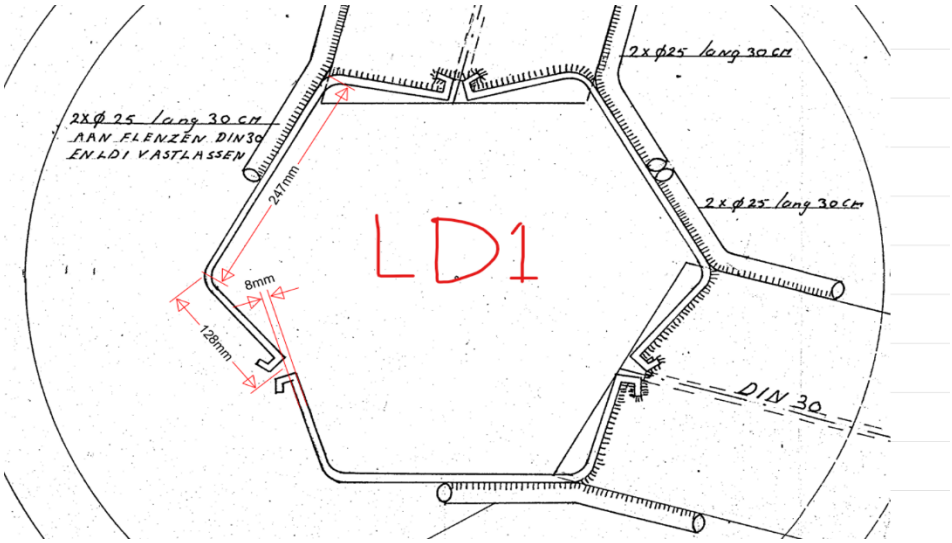

Figuur 2-1 Schets LD1 paal

MV-palen

Op het traject Krimpen aan den IJssel - Diemen komen MV-palen alleen voor samen met een LD1-paal (Cilinderpoer-2xMV-1xLD1, Paragraaf 2.5). Op basis van de tekeningen van de funderingen hebben de MV-palen een voetplaat van 400 mm bij 400 mm. Aangenomen is dat dit ook de afmeting is van de MV-paal.

In D-Foundations is het alleen mogelijk om één paaltype per berekening door te rekenen. Voor het bepalen van het trekdraagvermogen, waar meerdere palen worden gemodelleerd vanwege onderlinge beïnvloeding, wordt daarom één paaltype voor de paalgroep gehanteerd. In de resultatentabel in Hoofdstuk 4 zijn de hoogspanningsmasten met deze funderingspoer twee keer weergegeven, waarbij de ene rij geldt voor de LD1 paal en de andere rij geldt voor de MV-paal. Op deze manier wordt voor beide palen het draagvermogen bepaald.

2.4.2 Verstevigingen

De fundering van een aantal hoogspanningsmasten is sinds de realisatie verstevigd of vervangen. Deze hoogspanningsmasten hebben een andere fundering dan in de palenstaat is weergegeven. Onderstaande masten zijn verstevigd:

- Mast 104: De fundering is vervangen door een gesloten stalen buispaal met een diameter van 812 mm.
- Mast 106: De fundering is vervangen door een open stalen buispaal met een diameter van 609 mm.
- Mast 107: De fundering is vervangen door een gesloten stalen buispaal met een diameter van 609 mm.
- Mast 109: De fundering is vervangen door een gesloten stalen buispaal met een diameter van 609 mm.
- Mast 113: De fundering is vervangen door een gesloten stalen buispaal met een diameter van 609 mm.
- Mast 154: Bij de bestaande fundering (1 LD1) zijn twee Fundex-palen (boorpuntdiameter 560 mm en buisdiameter 406 mm) met groutinjectie erbij geplaatst.

- Mast 155: De fundering is vervangen door vier Fundex-palen (boorpuntdiameter 560 mm en buisdiameter 406 mm) met groutinjectie.
- Mast 156: Bij de bestaande fundering (1xLD1+2xMV) zijn twee Fundex-palen (boorpuntdiameter 560 mm en buisdiameter 406 mm) met groutinjectie erbij geplaatst.

Gesloten stalen buispaal

De stalen buispalen hebben een opgelaste punt. Door de las steekt de punt 10,5 mm uit. Conform NEN9997-1 (2017) mag de gesloten voet van een buispaal niet meer dan 10 mm uitsteken. Deze kleine overschrijding van 0,5 mm wordt verwaarloosbaar geacht.

Open stalen buispaal

Bij mast 106 is een open stalen buispaal toegepast. Om rekening te houden met plugvorming zijn twee berekeningen uitgevoerd. In het uiterste geval treedt er volledige plugwerking op en bestaat het draagvermogen uit schachtwrijving aan de buitenzijde van de buispaal en puntdraagvermogen met een diameter van 609 mm. In het andere uiterste geval treedt er geen plugwerking op en bestaat het draagvermogen uit schachtwrijving aan de buitenzijde en schachtwrijving aan de binnenzijde. Voor beide situaties is het draagvermogen bepaald, waarbij de laagste waarde maatgevend is.

2.4.3 Paalpuntniveaus

In de palenstaat zijn paallengten en paalpuntniveaus ten opzichte van maaiveld weergegeven. Voor het paalpuntniveau in de berekening is uitgegaan van het paalpuntniveau ten opzichte van maaiveld. Dit is omgerekend naar een paalpuntniveau ten opzichte van NAP door het maaiveldniveau ten opzichte van NAP te bepalen rondom de hoogspanningsmast. Hiervoor is het gemiddelde maaiveldniveau in de beschikbare sonderingen op de mastlocaties aangehouden. Sinds de realisatie van de hoogspanningsmasten heeft het maaiveld kunnen zakken door bijvoorbeeld zetting en autonome bodemdaling. Hier is geen rekening mee gehouden in de berekening. Het berekende paalpuntniveau ten opzichte van NAP kan daardoor lager liggen dan daadwerkelijk het geval is. Aangenomen is dat dit een aanvaardbaar verschil geeft in het berekende draagvermogen.

Een aantal paaltypen is uitgevoerd met een (opgelaste) conusvormige punt. Als paalpunt wordt het niveau beschouwd waar de schacht overgaat op de punt en het oppervlak van de paal nog volledig is.

2.4.4 Wijzigingen

Ten opzichte van de palenstaat is er een aantal wijzigingen die niet in bovenstaande paragrafen zijn besproken. Deze wijzigingen worden in deze paragraaf beschreven.

Op basis van de palenstaat lijken voor de hoogspanningsmasten waar een LD1-paal met 2 MV-palen voorkomen de puntniveaus voor de LD1-paal en de 2 MV-palen gelijk te zijn aan elkaar. Echter, op de tekening van deze funderingspoer (N.V. Visser en Smit's, 1968a) staat dat de paallengte van de LD1-paal verschilt met de MV-paal. In Tabel 2-2 staan de paallengten en de gehanteerde puntniveaus. Vanwege schoorstand en het feit dat de funderingspaal boven maaiveld uitsteekt is de paallengte niet gelijk aan de lengte onder het maaiveldniveau. In de palenstaat bedraagt dit verschil voor LD1-palen 0,5 m en voor MV-palen 2,0 m. Dit is meegenomen in het bepalen van de puntniveaus ten opzichte van maaiveld zoals weergegeven in Tabel 2-2.

Tabel 2-2 Paallengtes en puntniveaus LD1- en MV-palen

Mast	Paallengte [m]		Puntniveau [m-mv]	
	LD1 paal	MV-paal	LD1 paal	MV-paal
127	12,0	17,5	11,5	15,5
132	9,0	17,5	8,5	15,5
137	9,0	17,5	8,5	15,5
149	11,0	16,0	10,5	14,0
156	12,0	16,0	11,5	14,0

In de palenstaat staan voor mast 146 en 147 betonpalen van 320 mm bij 320 mm voorgeschreven met een opvallend korte lengte. In de palenstaat is voor deze masten een wijziging opgenomen. De wijziging is niet duidelijk opgeschreven en staat open voor verschillende interpretaties. De wijziging is zo geïnterpreteerd dat voor mast 146 en mast 147 enkele LD1-palen zijn toegepast met lengten van respectievelijk 15,0 m, 15,0 m en 15,5 m. Op basis van het puntniveau ten opzichte van maaiveld voor mast 148 is een paallengte aangehouden van respectievelijk 13,0 m, 13,0 m en 13,5 m.

2.5 Funderingspoeren

Bij het berekenen van het trekdraagvermogen wordt rekening gehouden met de onderlinge beïnvloeding van de palen in een palenveld. Vanwege de schoorstand van de palen is de hart-op-hart-afstand tussen de funderingspalen bepaald op het gemiddelde niveau tussen het niveau vanaf waar het trekdraagvermogen wordt ontwikkeld en het paalpuntniveau (tension zone). Op basis van het type funderingspoer is de paalconfiguratie bepaald. De volgende twaalf funderingspoeren zijn aangehouden:

1. Balkrooster-5xBeton40x40

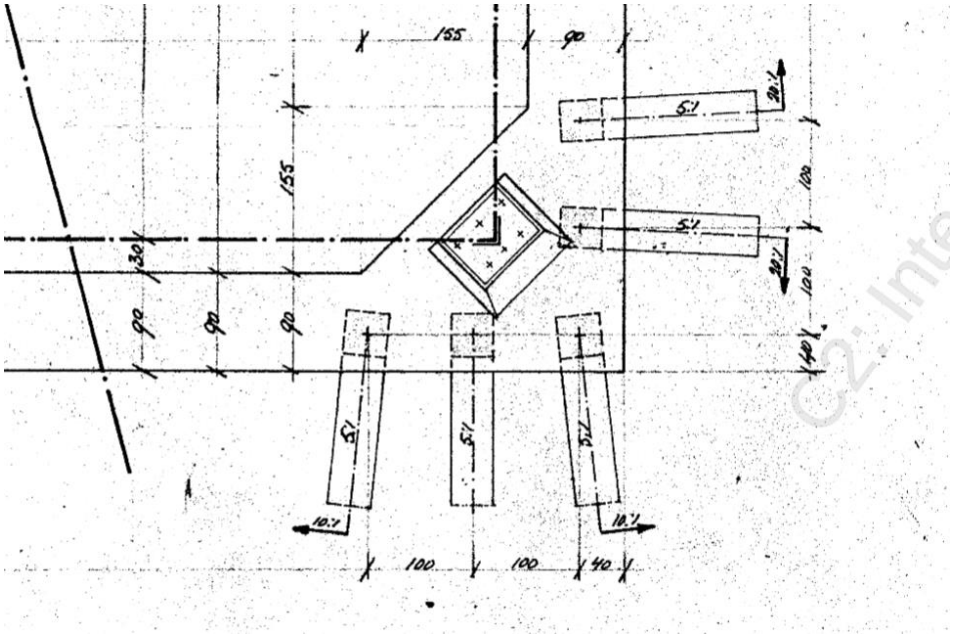

Figuur 2-2 Funderingspoer Balkrooster-5xBeton40x40 (N.V. Visser en Smit's, 1967a)

2. Balkrooster-4xBeton40x40

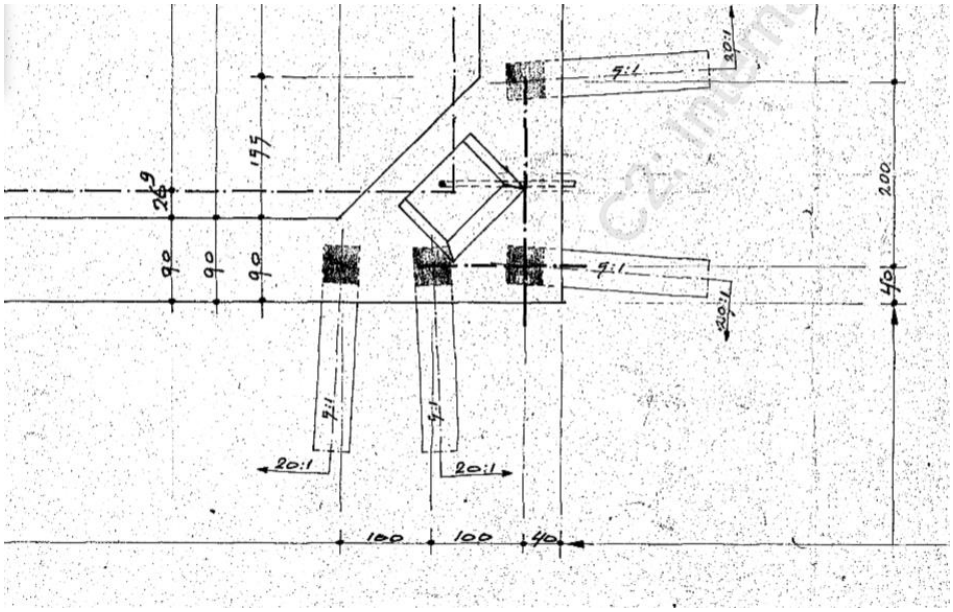

Figuur 2-3 Funderingspoer Balkrooster-4xBeton40x40 (N.V. Visser en Smit's 1968b)

3. Balkrooster-3xBeton40x40

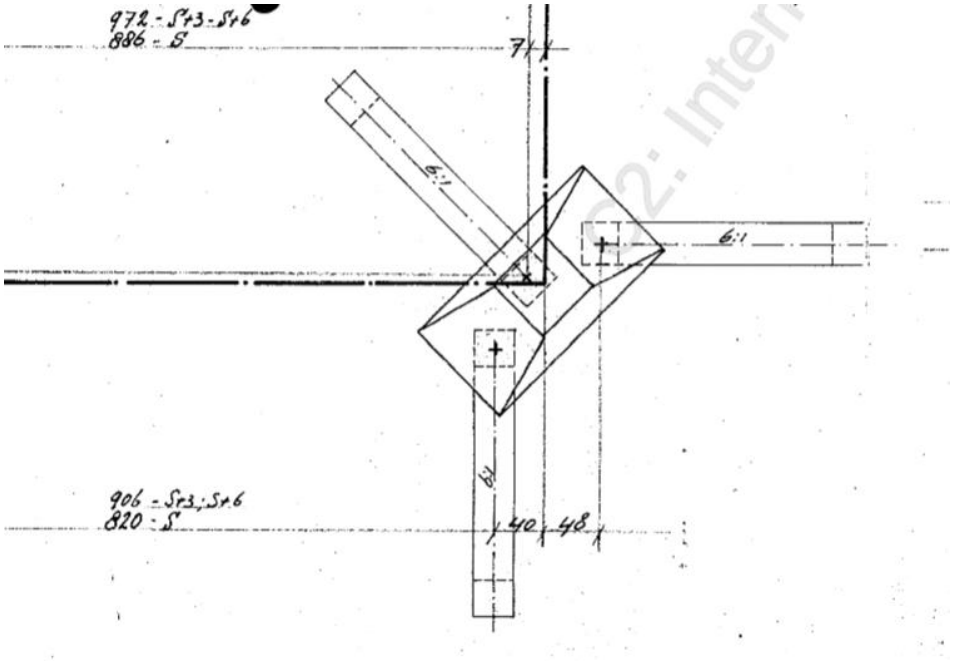

Figuur 2-4 Funderingspoer Balkrooster-3xBeton40x40 (N.V. Visser en Smit's, 1967b)

4. Balkrooster-3xBeton40x40+2LD1

   Voor dit type funderingspoer zijn geen tekeningen beschikbaar. Voor deze funderingspoer is uitgaan van een Balkrooster-3xBeton40x40.

5. Cilinderpoer-1xLD1

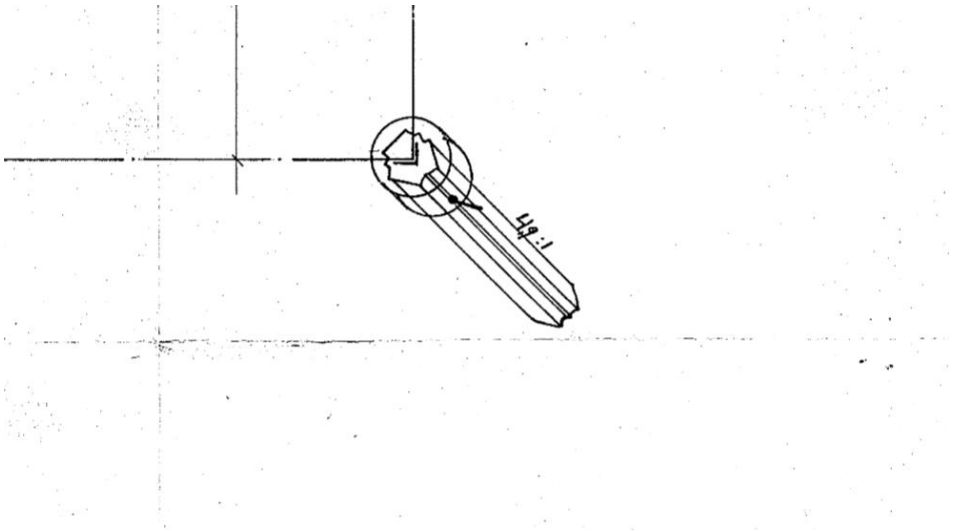

Figuur 2-5 Funderingspoer Cilinderpoer-1xLD1 (N.V. Visser en Smit's, 1967c)

6. Cilinderpoer-2xLD1

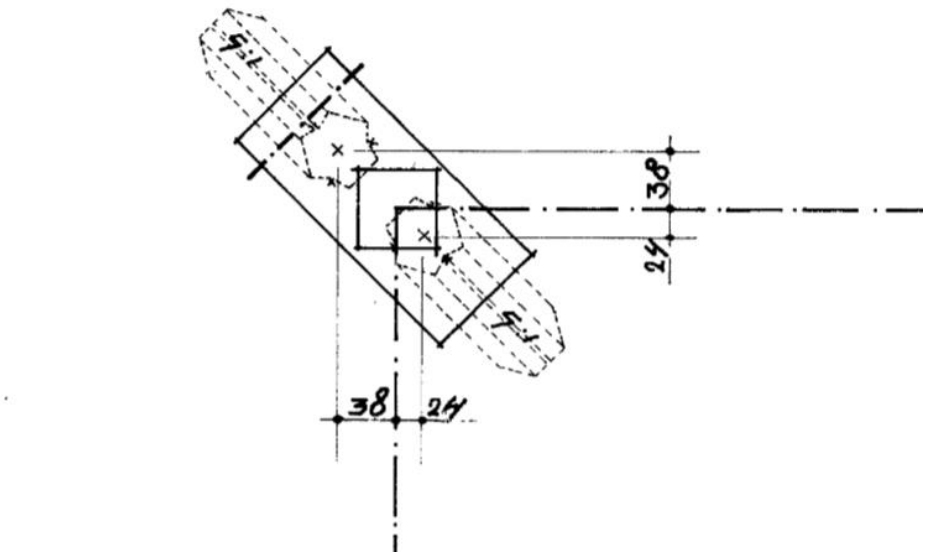

Figuur 2-6 Funderingspoer Cilinderpoer-2xLD1 (N.V. Visser en Smit's, 1968c)

7. Cilinderpoer-2xMV-1xLD1

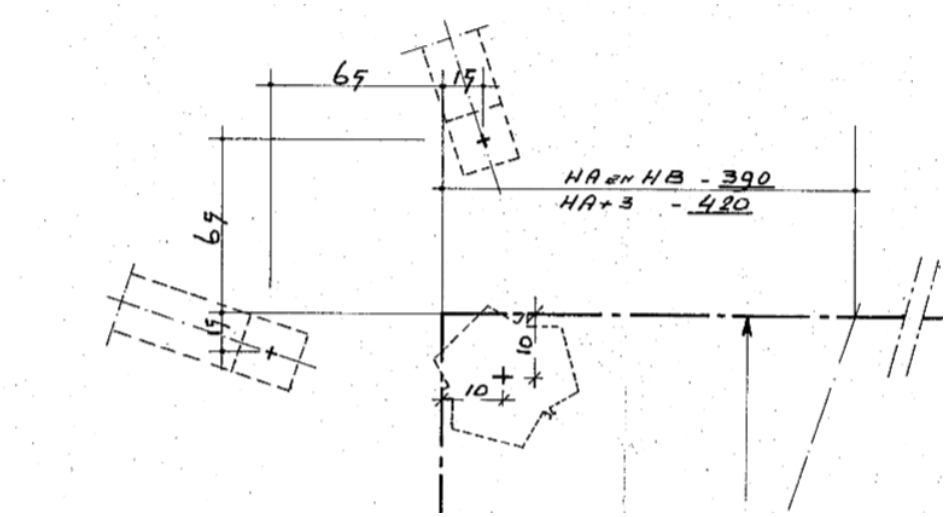

Figuur 2-7 Funderingspoer Cilinderpoer-2xMV-1xLD1 (N.V. Visser en Smit's, 1968a)

8. 1xBP812,8, funderingspoer met een enkele paal (TenneT, 2008)
   Randstijl in beton gestort, funderingspoer met een enkele paal (Terracon, 2004).

9. Fundering mast 154

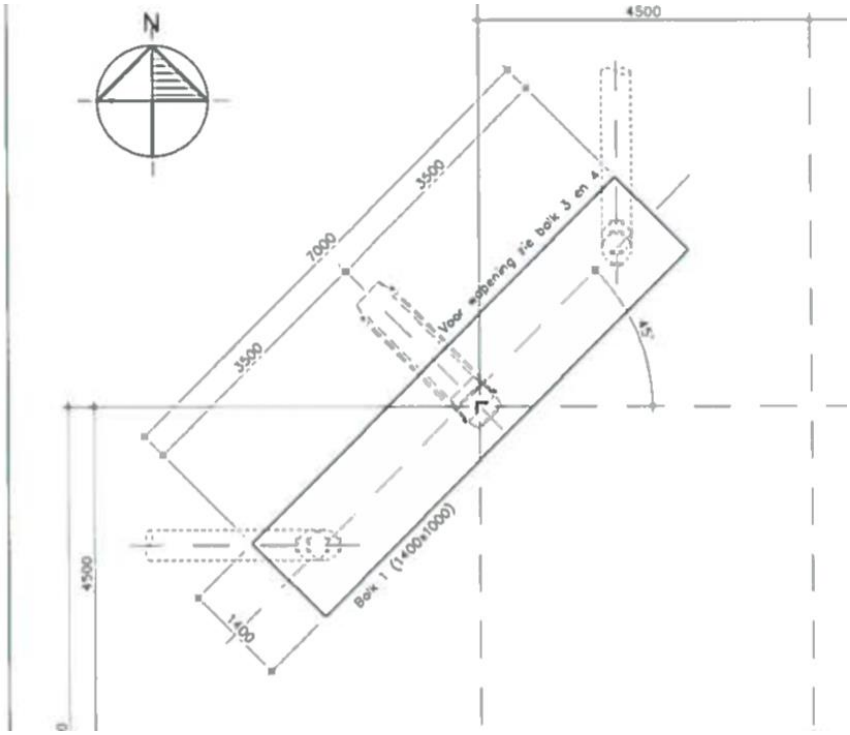

Figuur 2-8 Funderingspoer mast 154 met enkele LD1-paal en twee Fundex-palen (Terracon, 2013b)

10. Fundering mast 155

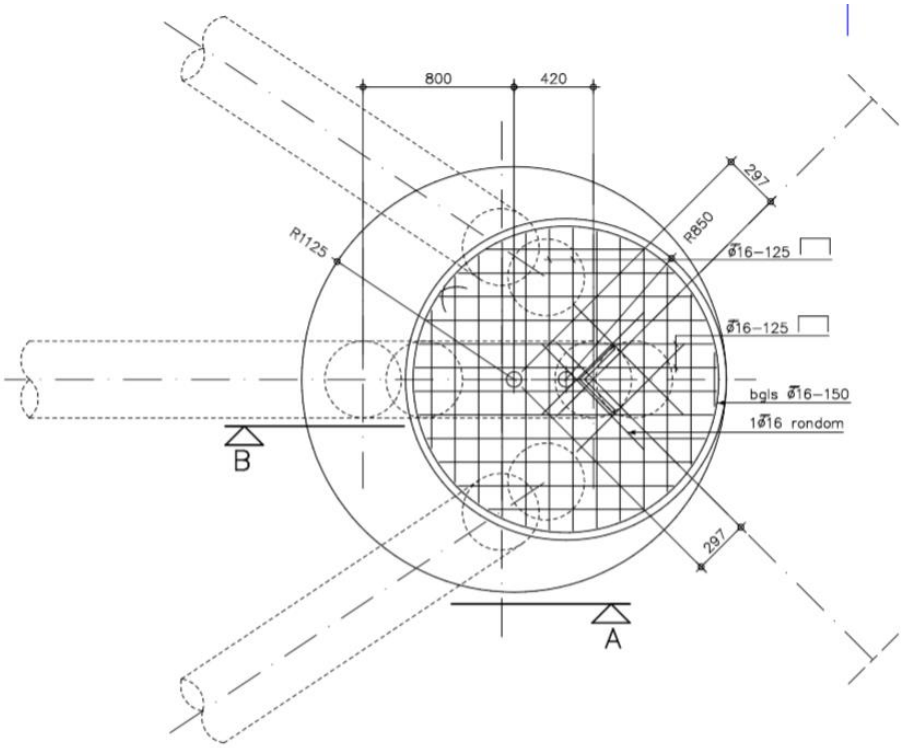

Figuur 2-9 Funderingspoer mast 155 met vier Fundex-palen (Terracon, 2013a)

11. Fundering mast 156

De fundering van mast 156 bestaat uit een enkele LD1-paal, twee MV-palen en twee Fundex-palen. In de ontwerptekening is een extra MV-paal getekend. Uitgegaan wordt dat dit foutief is (tekening is bij het ontwerp gebaseerd op een mast van een andere lijn) en de fundering twee MV-palen heeft.

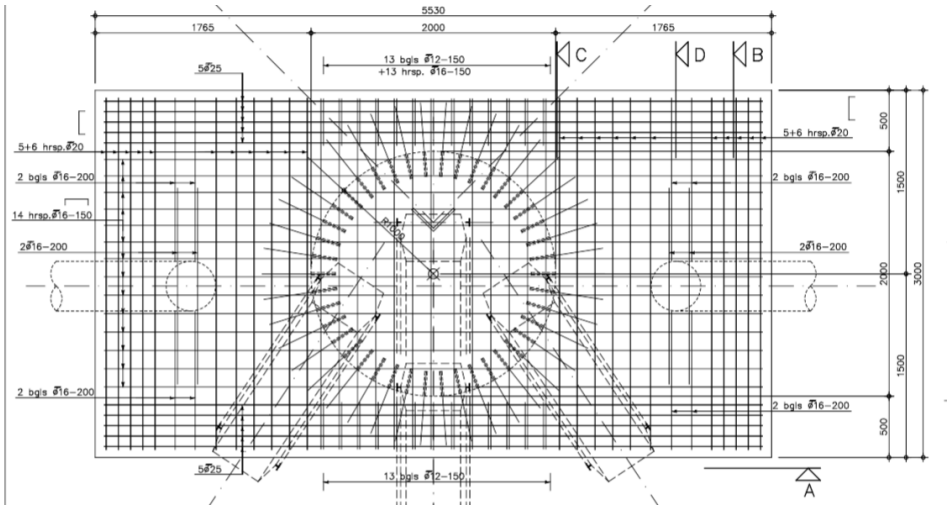

Figuur 2-10 Funderingspoer mast 156 met enkele LD1-paal, twee MV-palen en twee Fundex-palen (Terracon, 2013c)

2.6 Belastingen

In de palenstaat (N.V. Visser en Smit's, n.d.) staan paalbelastingen weergegeven, zowel op druk als op trek. Voor de bepaling van de verticale veerstijfheid van de funderingspaal wordt een SLS-belasting in rekening gebracht gelijk aan de SLS-paalbelasting die in de palenstaat wordt weergegeven. De verticale veerstijfheid van druk- en trekpalen wordt bepaald op basis van art. 7.6.4.2. en art. 7.6.4.3. van NEN9997-1 (2017). Deze analyse zal verricht worden in de SLS.

Voor een aantal palen was de paalbelasting in de palenstaat hoger dan het berekende draagvermogen. De palen waar een aangepaste paalbelasting in rekening is gebracht zijn weergegeven in Tabel 2-3.

Tabel 2-3 Aangepaste paalbelasting

Mast	Paalbelasting uit palenstaat		Aangehouden paalbelasting	
	Druk [kN]	Trek [kN]	Druk [kN]	Trek [kN]
023	380	200	380	100
024	380	200	380	100
127A	600	450	600	250
149A	?	?	300	200
149B	?	?	300	200
154B	450	245	450	150
156A	700	550	350	245
156B	700	550	700	245

Opmerking:

- De cellen waarin een vraagteken staat, geven aan dat de paalbelasting niet bekend is in de assetdata.

2.7 Paalfactoren en partiële factoren

De paalfactoren en partiële factoren zijn weergegeven in het uitgangspuntenrapport (Sweco, 2025), maar zijn voor de volledigheid ook hier opgenomen.

Het draagvermogen wordt bepaald van de bestaande palen onder de hoogspanningsmasten. Voor het toetsen van bestaande palen mag worden gewerkt conform NEN8707 (2018). Conform NEN8707 (2018) en NEN9997-1 (2017) gelden de partiële factoren zoals genoemd in Tabel 2-4.

Tabel 2-4 Partiële factoren

Factor	Toelichting	Waarde [-]
γ_b	Partiële factor voor puntweerstand	1,20
γ_s	Partiële factor voor schachtwrijving (druk)	1,20
$\gamma_{f;nk}$	Partiële factor voor negatieve kleef	1,00
$\gamma_{s;t}$	Partiële factor voor schachtwrijving (trek)	1,35
γ_{var}	Partiële factor bij variabele belasting (wisseling trek/druk)	1,30*
γ'_d	Partiële factor voor grondgewicht	1,10

* Maximale waarde conform TenneT (2023)

Bij de draagkrachtberekeningen zijn de paalfactoren voor de verschillende paaltypen weergegeven in conform NEN8707 (2018). α_p hoeft niet te worden gereduceerd omdat de palen zijn geïnstalleerd voor het moment dat de reductie verplicht werd gesteld.

Tabel 2-5 Paalklassefactoren

Paaltype	α_p*	α_s	α_t	β	s
Prefab betonpaal	1,0	0,010	0,007	1,0	1,0
Rodange paal (LP1 + RP-serie)	1,0	0,010	0,007	1,0	1,0
MV-paal	1,0	0,014	0,012	1,0	1,0
Open stalen buispaal	1,0	0,010	0,007	1,0	1,0
Gesloten stalen buispaal	0,0	0,010	0,007	1,0	1,0
Fundex paal met groutinjectie	0,9	0,009	0,009	1,0	1,0

waarbij:

α_p	*paalklassefactor voor de paalpunt;*
α_s	*paalklassefactor voor de paalschacht voor druk;*
α_t	*paalklassefactor voor de paalschacht voor trek;*
β	*paalvoetvormfactor;*
s	*reductiefactor dwarsdoorsnede paalpunt.*

2.8 Overige uitgangspunten

Voor het bepalen van het draagvermogen zijn naast de uitgangspunten zoals in voorgaande paragrafen beschreven de onderstaande uitgangspunten van toepassing:

- Negatieve kleef wordt berekend over de grondlagen vanaf maaiveld tot aan de bovenkant van de eerste vaste zandlaag. Aangenomen is dat over de gehele negatieve kleefzone de paal-grondverplaatsing groter is dan 100 mm.
- Positieve schachtwrijving en ontwikkeling trekdraagvermogen wordt berekend vanaf de bovenkant van de eerste vaste zandlaag.
- Bij het berekenen van het trekdraagvermogen wordt rekening gehouden met de stijghoogte in de zandlagen waarin trekdraagvermogen wordt gemobiliseerd.
- Schoorpalen worden berekend als loodpalen. De rekenresultaten leveren een axiale druk- en trekcapaciteit.
- Het bepalen van het draagvermogen wordt berekend met behulp van D-Foundations versie 23.1.

3 Geotechnische uitgangspunten

3.1 Grondonderzoek

Voor het project is grondonderzoek uitgevoerd per hoogspanningsmast door verschillende grondonderzoeksbureaus. Het onderzoeksprogramma wordt gecoördineerd door TenneT en de resultaten worden door TenneT aangeleverd aan Sweco ten behoeve van de geotechnische en constructieve berekeningen. Het sondeerplan is opgesteld door DNV (2024). Afhankelijk van de pootspreiding, wat weer afhankelijk is van het type mast en type fundering, zijn twee of vier sonderingen uitgevraagd zoals is weergegeven in Figuur 3-1. De sonderingen zijn uitgevoerd tot een diepte van 8 m onder het paalpuntniveau, met een minimum van 25 m-mv. Indien de paallengte bij DNV niet bekend was, is er gesondeerd tot 30 m-mv.

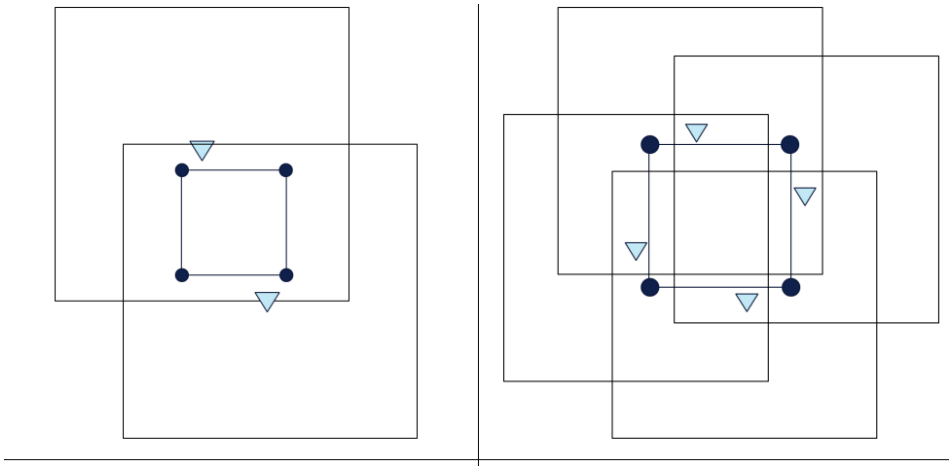

Figuur 3-1 Locatie sonderingen afhankelijk van pootspreiding (DNV, 2024)

Op sommige locaties bleek het niet mogelijk te zijn om nieuwe sonderingen uit te voeren. Dit betreft de volgende masten voor het traject KIJ-DIM:

Mast 037: De hoogspanningsmast is niet bereikbaar met een sondeerwagen. In de omgeving is een referentiesondering geplaatst. Uit het archief zijn meerdere sonderingen beschikbaar. Deze sonderingen zijn gedigitaliseerd. Omdat de sonderingen niet direct naast de mast zijn uitgevoerd, is voor deze mast een ksi-factor aangehouden van één sondering.

De sonderingen voor mast 037 worden uitgevoerd nadat de masten door middel van werkwegen en tijdelijke maatregelen bereikbaar zijn gemaakt voor zwaar materieel. Nadat de sonderingen beschikbaar zijn kan het draagvermogen worden bepaald en kan worden beoordeeld of er funderingsverzwaring moet worden uitgevoerd.

Mast 156 Bij mast 156 is de sondering gestaakt omdat deze niet op diepte kon komen. Indien de sondering niet tot een diepte van 8D onder het paalpuntniveau is gekomen is deze sondering niet meegenomen in de beschouwing van het draagvermogen. Dat is een conservatief uitgangspunt omdat niet op diepte komen vrijwel altijd wordt veroorzaakt door de aanwezigheid van zeer dicht gepakt zand. Voor de uitvoering moeten deze sonderingen wel worden beschouwd omdat dichtgepakt zand risico's oplevert voor de installatie van de palen. De sondering is eveneens niet meegenomen bij de bepaling van de ksi-factoren. Voor mast 156 zijn er twee sonderingen die wel op de juiste diepte zijn gekomen.

3.2 Grondopbouw en -parameters

De grondopbouw en -parameters zijn weergegeven in het uitgangspuntenrapport (Sweco, 2025), maar zijn voor de volledigheid ook hier opgenomen.

De sonderingen worden automatisch geïnterpreteerd in D-Foundations met de user-defined rule zoals weergegeven in Figuur 3-2. De automatische interpretatie wordt vervolgens handmatig gecontroleerd en, indien nodig, aangepast.

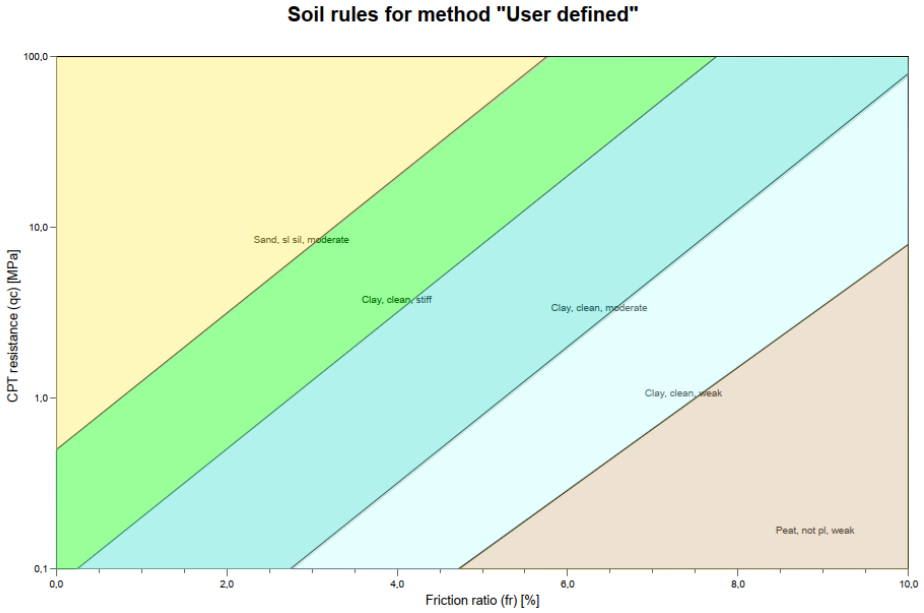

Figuur 3-2 Automatische interpretatie van sonderingen

De automatische interpretatie is opgezet voor het berekenen van het paaldraagvermogen op druk en is een variant op de standaard Robertson interpretatiemethode in D-Foundations. Een hoog volumegewicht is voor drukpalen maatgevend voor de hoeveelheid negatieve kleef op de funderingspaal. De automatische interpretatie kiest sneller voor een stijvere klei met een hoger volumegewicht. Voor het berekenen van het trekdraagvermogen is een laag volumegewicht maatgevend, omdat effectieve spanning een primaire bijdrage levert aan het draagvermogen. De automatische interpretatie kan hierdoor een te gunstig beeld geven van de bodemopbouw. Om hiermee om te gaan is gekozen om voor de grondparameters van klei een gradatie lager aan te nemen. Dit houdt in dat bijvoorbeeld voor "klei, matig" de grondparameters worden aangehouden van "klei, slap".

De gehanteerde grondparameters zijn weergegeven in Tabel 3-1. In deze tabel zijn de hoge parameters toegepast voor het bepalen van het drukdraagvermogen en de lage waarden toegepast voor het bepalen van het trekdraagvermogen en de horizontale beddingen. De grondparameters zijn bepaald op basis van tabel 2.b van NEN9997-1 (2017).

Tabel 3-1 Grondparameters

Laag	γ [kN/m^3]	γ_{sat} [kN/m^3]	φ' [°]	c' [kN/m²]	c_u [kN/m²]
Veen, slap	10 / 12	10 / 12	15,0	1	10
Klei, slap	14 / 17	14 / 17	17,5	0	25
Klei, matig	14 / 19	14 / 19	17,5	0	25
Klei, vast	17 / 20	17 / 20	17,5 / 25,0	5	50
Zand	18 / 19	20 / 21	30,0 / 32,5	0	-

Waarbij geldt:

γ / γ_{sat}	*Aardvochtig/verzadigd volumegewicht [-];*
φ'	*Karakteristieke waarde van de effectieve hoek van inwendige wrijving [];*
c'	*Karakteristieke waarde van de effectieve cohesie [kN/m^2];*
Cu	*Karakteristieke waarde van de ongedraineerde schuifsterkte [kN/m²].*

3.3 Grondwaterstanden

De uitgangspunten met betrekking tot de grondwaterstand zijn weergegeven in het uitgangspuntenrapport (Sweco, 2025), maar zijn voor de volledigheid ook hier opgenomen.

Voor de grondwaterstand wordt uitgegaan van het peilbesluit van het waterschap. Indien het peilbesluit bestaat uit een zomerpeil en een winterpeil wordt de hoogste grondwaterstand gehanteerd.

Voor het bepalen van het trekdraagvermogen wordt tevens rekening gehouden met de stijghoogte in het eerste watervoerende pakket. De stijghoogte is bepaald op basis van de Isohypsenkaart (TNO, 1997) (Figuur 3-3).

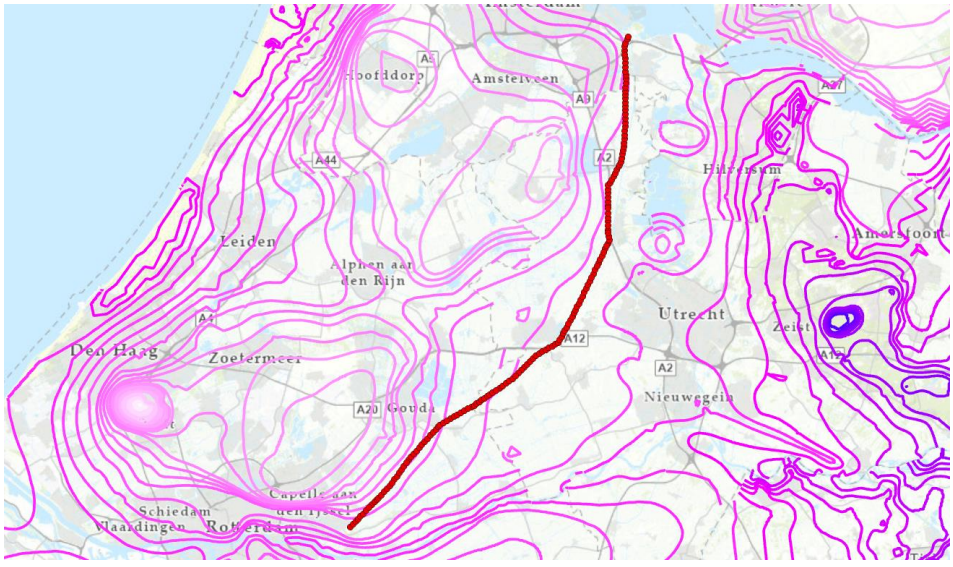

Figuur 3-3 Isohypsenkaart (TNO, 1997) met in rood het lijndeel KIJ-DIM

4 Resultaten

4.1 Horizontale bedding

Voor het bepalen van het horizontale draagvermogen zijn horizontale beddingen bepaald. De methode py-curves wordt hiervoor toegepast. De py-curves worden berekend conform de CROW-CUR 7:2024 (2025). In deze methode bestaat de py-curve uit vijf verschillende takken. In Figuur 4-1 is een voorbeeld van een py-curve weergegeven.

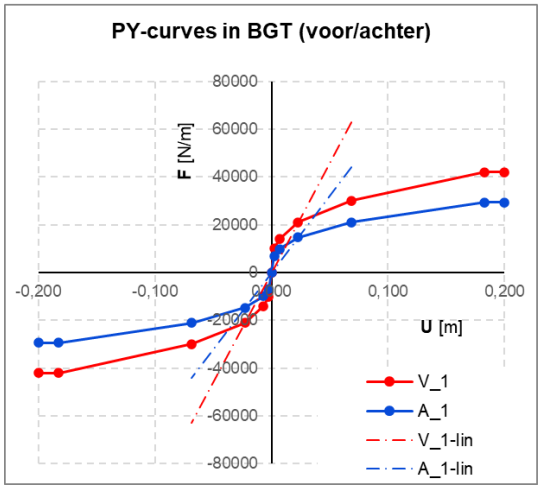

Figuur 4-1 Voorbeeld py-curve

De py-curves zijn bepaald voor een maatgevende en vereenvoudigde bodemopbouw. Het lijndeel Krimpen aan den IJssel tot Breukelen is ingedeeld in drie geotechnische deelgebieden. Per deelgebied is een py-curve bepaald. Mast 1 tot en met 61 (Krimpen aan den IJssel tot bijna in Woerden), mast 62 tot en met 153 (ongeveer Woerden tot Weesp) en mast 154 tot en met 159 (Weesp tot en met Diemen).

In geotechnisch deelgebied 1 en deelgebied 3 wordt dezelfde bodemopbouw gehanteerd. In geotechnisch deelgebied 1 en deelgebied 3 bestaat de grond vanaf maaiveld tot NAP -7,0 m uit veen, vervolgens tot NAP -12,0 m uit klei waarna de zandlaag begint. In geotechnisch deelgebied 2 bestaat de grond vanaf maaiveld tot NAP -7,0 m uit veen waarna de zandlaag begint.

De py-curve is afhankelijk van de diepte. De diepte komt terug in de effectieve spanning, maar ook in een dieptecomponent gerelateerd aan een empirische factor. Omdat veen vanaf maaiveld geen effectieve spanningen heeft en het niet waarschijnlijk is dat de sterkte zich ontwikkelt in de veenlaag is voor veen over de gehele dikte dezelfde py-curve gehanteerd. Deze py-curve is bepaald voor veen op 1 m diepte. Wanneer dit niet wordt gedaan zou de horizontale bedding in veen overschat kunnen worden. De py-curves zijn in Bijlage 1 opgenomen.

In verband met onzekerheden (in de stijfheid van de grondlagen) wordt een range van beddingen opgegeven. De onder- en bovengrens van de range wordt bepaald door de berekende stijfheid te delen/vermenigvuldigen met $\sqrt{2}$.

Op basis van de hart-op-hart-afstand tussen de palen onderling wordt de mate van onderlinge beïnvloeding bepaald en verdisconteerd middels een reductie op de beddingsstijfheid conform de methode Reese & Van Impe (2001). Ondanks de schoorstand van de funderingspalen (hart-op-hart-afstand neemt toe over de diepte) wordt één reductiefactor toegepast op basis van de hart-op-hart-afstand op 1 m onder de funderingspoer of in het geval van veen op onderkant veenlaag. Voor de funderingspoerenBalkrooster-4xBeton40x40 en Balkrooster-4xBeton40x40 bedraagt de reductiefactor 0,96. Bij de overige funderingspoeren gaan de funderingspalen uit elkaar, waardoor de funderingspalen ver genoeg uit elkaar staan zodat de bedding niet gereduceerd hoeft te worden.

4.2 Paaldraagvermogen

Het paaldraagvermogen op trek en druk is weergegeven per hoogspanningsmast in de tabel op de volgende pagina's. In Tabel 4-1 is het volgende af te lezen:

Mast:	Mastnummer van de hoogspanningsmast.
Belasting druk [kN]:	Paalbelasting op druk in kN op basis van de palenstaat (N.V. Visser en Smit's, n.d.).
Belasting trek [kN]:	Paalbelasting op trek in kN op basis van de palenstaat.
Paaltype:	Paaltype waarvoor de berekening is uitgevoerd. Voor hoogspanningsmasten waar meerdere paaltypes voorkomen is een A-, B- en C-berekening gemaakt.
Fundering:	Type fundering waarmee de horizontale afstand tussen de funderingspaal is bepaald.
P.P.N. [m-mv]:	Paalpuntniveau ten opzichte van maaiveld.
GWS [m NAP]:	Aangehouden grondwaterstand in de berekening conform de uitgangspunten.
Stijghoogte [m NAP]:	Aangehouden stijghoogte in de vaste zandlaag conform de uitgangspunten.
B.k. trekzone [m NAP]	Gemiddeld niveau bovenkant trekzone ten opzichte van NAP.
P.P.N. [m NAP]:	Paalpuntniveau ten opzichte van NAP.
$R_{c;net;d}$ [kN]:	Netto draagvermogen op druk belaste palen in kN.
$s_{b;gem}$ [m]:	Paalpuntzakking in meters.
Veerstijfheid [kN/m]:	Veerstijfheid van de puntveer in kN/m op druk.
R_{td} [kN]:	Draagvermogen op trek belaste palen in kN.
s_{punt} [m]:	Puntrijzing in meters.
Veerstijfheid trek [kN/m]:	Veerstijfheid van de puntveer in kN/m op trek.

Tabel 4-1 Resultaten berekening draagvermogen funderingspalen

Mast	Belasting druk [kN]	Belasting trek [kN]	Paaltype	Fundering	P.P.N. [m-mv]	GWS [m NAP]	Stijghoogte [m NAP]	B.k. trekzone [m NAP]	P.P.N. [m NAP]	$R_{c;net;d}$ [kN]	$s_{b;gem}$ [m]	Veerstijfheid [kN/m]	R_{td} [kN]	s_{punt} [m]	Veerstijfheid trek [kN/m]
KIJ-BKK380_001	450	150	Rect 400x400	Balkrooster-5xBeton40x40	18,50	-2,02	-2,3	-14,32	-20,29	1918	0,0005	900.000	306	0,0007	205.479
KIJ-BKK380_003	380	200	Rect 400x400	Balkrooster-3xBeton40x40	24,00	-2,28	-2,3	-20,13	-25,82	948	0,0012	316.667	290	0,0015	131.579
KIJ-BKK380_004	380	200	Rect 400x400	Balkrooster-3xBeton40x40	20,00	-2,28	-2,4	-13,68	-21,85	965	0,0011	345.455	214	0,0029	68.259
KIJ-BKK380_005	380	200	Rect 400x400	Balkrooster-3xBeton40x40	18,50	-2,28	-2,4	-15,63	-20,51	1075	0,0010	380.000	181	0,0048	41.841
KIJ-BKK380_006	380	200	Rect 400x400	Balkrooster-3xBeton40x40	18,00	-2,28	-2,5	-13,65	-19,84	1340	0,0007	542.857	242	0,0022	90.498
KIJ-BKK380_007	380	200	Rect 400x400	Balkrooster-3xBeton40x40	18,00	-2,28	-2,6	-13,29	-19,87	1400	0,0005	760.000	263	0,0018	108.696
KIJ-BKK380_008	380	200	Rect 400x400	Balkrooster-3xBeton40x40	16,50	-2,28	-2,8	-9,46	-18,45	1409	0,0004	950.000	310	0,0013	153.846
KIJ-BKK380_009	380	200	Rect 400x400	Balkrooster-3xBeton40x40	15,50	-2,28	-2,8	-12,00	-17,22	1577	0,0005	760.000	266	0,0018	111.111
KIJ-BKK380_010	380	200	Rect 400x400	Balkrooster-3xBeton40x40	20,00	-2,28	-2,8	-15,56	-21,86	960	0,0018	211.111	175	0,0054	36.697
KIJ-BKK380_011	380	200	Rect 400x400	Balkrooster-3xBeton40x40	20,50	-2,28	-2,9	-13,39	-22,40	1767	0,0004	950.000	325	0,0012	172.414
KIJ-BKK380_012	400	200	Rect 400x400	Balkrooster-5xBeton40x40	19,00	-2,28	-3,0	-14,13	-20,96	1324	0,0007	571.429	266	0,0018	111.732
KIJ-BKK380_013	380	200	Rect 400x400	Balkrooster-3xBeton40x40	18,00	-2,29	-3,0	-13,25	-20,02	1011	0,0008	475.000	224	0,0027	75.472
KIJ-BKK380_014	380	200	Rect 400x400	Balkrooster-3xBeton40x40	18,00	-2,31	-3,0	-13,04	-20,27	1289	0,0006	633.333	268	0,0018	112.360
KIJ-BKK380_015	380	200	Rect 400x400	Balkrooster-3xBeton40x40	17,00	-2,31	-3,0	-12,89	-19,26	1433	0,0005	760.000	290	0,0015	132.450
KIJ-BKK380_016	380	200	Rect 400x400	Balkrooster-3xBeton40x40	15,50	-2,09	-3,0	-12,88	-17,79	1138	0,0008	475.000	189	0,0042	47.281
KIJ-BKK380_017	400	200	Rect 400x400	Balkrooster-5xBeton40x40	18,00	-2,09	-3,0	-12,95	-20,24	824	0,0013	307.692	239	0,0023	88.106
KIJ-BKK380_018	380	200	Rect 400x400	Balkrooster-3xBeton40x40	18,00	-2,64	-3,0	-14,06	-20,29	1169	0,0008	475.000	250	0,0020	98.039
KIJ-BKK380_019	380	200	Rect 400x400	Balkrooster-3xBeton40x40	17,00	-2,64	-3,0	-12,68	-19,18	979	0,0008	475.000	234	0,0024	83.682
KIJ-BKK380_020	380	200	Rect 400x400	Balkrooster-3xBeton40x40	16,00	-2,64	-3,0	-12,69	-18,11	1284	0,0005	760.000	276	0,0017	119.760
KIJ-BKK380_021	380	200	Rect 400x400	Balkrooster-3xBeton40x40	16,50	-2,64	-3,0	-14,09	-18,74	1068	0,0008	475.000	204	0,0034	59.524
KIJ-BKK380_022	380	200	Rect 400x400	Balkrooster-3xBeton40x40	16,00	-2,64	-3,1	-12,18	-18,23	1270	0,0006	633.333	237	0,0023	85.837
KIJ-BKK380_023	380	100	Rect 400x400	Balkrooster-3xBeton40x40	22,00	-2,22	-3,1	-20,21	-23,95	700	0,0041	92.683	90	0,0049	20.367
KIJ-BKK380_024	380	100	Rect 400x400	Balkrooster-3xBeton40x40	21,50	-2,22	-3,1	-14,09	-23,50	721	0,0031	122.581	204	0,0034	59.524
KIJ-BKK380_025	400	200	Rect 400x400	Balkrooster-5xBeton40x40	19,50	-2,22	-3,1	-13,34	-21,28	1237	0,0006	666.667	352	0,0010	208.333
KIJ-BKK380_026	380	200	Rect 400x400	Balkrooster-3xBeton40x40	17,50	-2,22	-3,1	-13,45	-19,45	849	0,0011	345.455	205	0,0033	60.423
KIJ-BKK380_027	380	200	Rect 400x400	Balkrooster-3xBeton40x40	16,00	-2,22	-3,1	-13,09	-17,82	905	0,0011	345.455	180	0,0049	40.816
KIJ-BKK380_028	380	200	Rect 400x400	Balkrooster-3xBeton40x40	15,00	-2,22	-3,1	-11,28	-16,75	1199	0,0006	633.333	246	0,0021	94.787
KIJ-BKK380_029	380	200	Rect 400x400	Balkrooster-3xBeton40x40	17,00	-2,22	-3,0	-12,71	-18,86	655	0,0015	253.333	204	0,0034	59.347
KIJ-BKK380_030	380	200	Rect 400x400	Balkrooster-3xBeton40x40	22,00	-2,22	-3,0	-14,93	-23,93	802	0,0008	475.000	333	0,0011	181.818
KIJ-BKK380_031	380	200	Rect 400x400	Balkrooster-3xBeton40x40	20,50	-2,22	-3,0	-12,65	-22,28	1548	0,0003	1.266.667	393	0,0008	253.165
KIJ-BKK380_032	380	200	Rect 400x400	Balkrooster-3xBeton40x40	18,00	-2,22	-2,8	-11,66	-19,93	1324	0,0004	950.000	308	0,0013	150.376
KIJ-BKK380_033	380	200	Rect 400x400	Balkrooster-3xBeton40x40	15,50	-2,21	-2,8	-12,36	-17,48	787	0,0012	316.667	185	0,0045	44.444
KIJ-BKK380_034	380	200	Rect 400x400	Balkrooster-3xBeton40x40	17,00	-2,32	-2,7	-12,96	-19,05	661	0,0012	316.667	215	0,0029	68.729
KIJ-BKK380_035	380	200	Rect 400x400	Balkrooster-3xBeton40x40	18,50	-2,32	-2,7	-12,18	-20,56	1250	0,0006	633.333	291	0,0015	134.228
KIJ-BKK380_036	400	200	Rect 400x400	Balkrooster-3xBeton40x40	19,00	-0,10	-2,6	-12,75	-17,94	1230	0,0013	307.692	292	0,0015	135.135
KIJ-BKK380_037	400	200	Rect 400x400	Balkrooster-5xBeton40x40	18,00	-1,97	-2,6	-13,12	-19,1	915	0,0015	266.667	138	0,0041	34.314

Mast	Belasting druk [kN]	Belasting trek [kN]	Paaltype	Fundering	P.P.N. [m-mv]	GWS [m NAP]	Stijghoogte [m NAP]	B.k. trekzone [m NAP]	P.P.N. [m NAP]	$R_{c;net;d}$ [kN]	$s_{b;gem}$ [m]	Veerstijfheid [kN/m]	R_{td} [kN]	s_{punt} [m]	Veerstijfheid trek [kN/m]
KIJ-BKK380_038	380	200	Rect 400x400	Balkrooster-3xBeton40x40	17,50	-2,23	-2,5	-11,46	-19,15	1553	0,0004	950.000	330	0,0011	17.8571
KIJ-BKK380_039	380	200	Rect 400x400	Balkrooster-3xBeton40x40	16,50	-2,23	-2,5	-11,45	-18,35	1314	0,0005	760.000	297	0,0014	138.889
KIJ-BKK380_040	380	200	Rect 400x400	Balkrooster-3xBeton40x40	18,00	-2,23	-2,5	-11,79	-19,80	1604	0,0004	950.000	347	0,0010	202.020
KIJ-BKK380_041	380	200	Rect 400x400	Balkrooster-3xBeton40x40	17,50	-2,23	-2,4	-11,25	-19,30	1231	0,0005	760.000	335	0,0011	185.185
KIJ-BKK380_042	380	200	Rect 400x400	Balkrooster-3xBeton40x40	16,50	-2,23	-2,4	-10,73	-18,25	1317	0,0005	760.000	296	0,0014	137.931
KIJ-BKK380_043	380	200	Rect 400x400	Balkrooster-3xBeton40x40	15,50	-2,23	-2,4	-8,52	-17,27	1877	0,0003	1.266.667	341	0,0010	192.308
KIJ-BKK380_044	380	200	Rect 400x400	Balkrooster-3xBeton40x40	12,00	-2,23	-2,3	-7,45	-13,85	1728	0,0003	1.266.667	282	0,0016	124.224
KIJ-BKK380_045	380	200	Rect 400x400	Balkrooster-3xBeton40x40	11,50	-2,23	-2,3	-5,96	-13,27	1780	0,0003	1.266.667	310	0,0013	152.672
KIJ-BKK380_046	380	200	Rect 400x400	Balkrooster-3xBeton40x40	15,50	-2,23	-2,3	-7,66	-17,33	1048	0,0004	950.000	341	0,0010	192.308
KIJ-BKK380_047	400	200	Rect 400x400	Balkrooster-5xBeton40x40	20,00	-2,08	-2,2	-13,16	-21,61	1260	0,0007	571.429	300	0,0014	141.844
KIJ-BKK380_048	380	200	Rect 400x400	Balkrooster-3xBeton40x40	17,50	-1,87	-2,2	-11,82	-18,43	1709	0,0005	760.000	337	0,0011	186.916
KIJ-BKK380_049	380	200	Rect 400x400	Balkrooster-3xBeton40x40	18,00	-2,10	-2,1	-12,64	-19,61	1533	0,0005	760.000	276	0,0017	119.048
KIJ-BKK380_050	380	200	Rect 400x400	Balkrooster-3xBeton40x40	16,00	-2,10	-2,1	-12,00	-17,67	1020	0,0009	422.222	203	0,0034	58.140
KIJ-BKK380_051	380	200	Rect 400x400	Balkrooster-3xBeton40x40	16,00	-2,10	-2,1	-10,29	-17,63	1063	0,0007	542.857	228	0,0025	78.740
KIJ-BKK380_052	530	210	Rect 400x400	Balkrooster-3xBeton40x40	16,00	-2,10	-2,1	-9,72	-17,75	1478	0,0007	757.143	269	0,0019	108.808
KIJ-BKK380_053	530	210	Rect 400x400	Balkrooster-3xBeton40x40	15,50	-2,20	-2,0	-10,08	-17,24	1481	0,0008	662.500	228	0,0028	73.944
KIJ-BKK380_054	380	200	Rect 400x400	Balkrooster-3xBeton40x40	15,00	-2,38	-2,0	-9,86	-16,96	1233	0,0006	633.333	240	0,0022	88.889
KIJ-BKK380_055	380	200	Rect 400x400	Balkrooster-3xBeton40x40	15,00	-2,38	-2,0	-9,40	-16,90	1401	0,0005	760.000	228	0,0025	78.740
KIJ-BKK380_056	380	200	Rect 400x400	Balkrooster-3xBeton40x40	15,50	-2,38	-2,0	-9,47	-17,42	1580	0,0004	950.000	256	0,0019	103.627
KIJ-BKK380_057	380	200	Rect 400x400	Balkrooster-3xBeton40x40	13,50	-2,15	-2,0	-9,09	-15,35	1699	0,0004	950.000	271	0,0017	114.943
KIJ-BKK380_058	380	200	Rect 400x400	Balkrooster-3xBeton40x40	12,50	-2,15	-2,0	-7,60	-14,21	1630	0,0006	633.333	186	0,0044	44.944
KIJ-BKK380_059	380	200	Rect 400x400	Balkrooster-3xBeton40x40	12,50	-2,15	-2,0	-8,92	-14,29	1150	0,0007	542.857	197	0,0038	53.050
KIJ-BKK380_060	400	200	Rect 400x400	Balkrooster-5xBeton40x40	13,50	-2,05	-2,0	-8,54	-15,34	1425	0,0005	800.000	223	0,0027	74.349
KIJ-BKK380_061	380	200	Rect 400x400	Balkrooster-3xBeton40x40	14,50	-2,10	-2,0	-8,09	-16,24	1474	0,0004	950.000	341	0,0010	194.175
KIJ-BKK380_062	380	200	Rect 400x400	Balkrooster-3xBeton40x40	14,50	-2,10	-2,0	-8,21	-16,08	1487	0,0005	760.000	281	0,0016	124.224
KIJ-BKK380_063	380	200	Rect 400x400	Balkrooster-3xBeton40x40	15,00	-2,10	-2,0	-8,05	-16,73	1941	0,0002	1.900.000	351	0,0010	206.186
KIJ-BKK380_064	380	200	Rect 400x400	Balkrooster-3xBeton40x40	14,50	-2,10	-2,0	-8,16	-16,31	1239	0,0006	633.333	226	0,0026	77.821
KIJ-BKK380_065	380	200	Rect 400x400	Balkrooster-3xBeton40x40	12,50	-2,10	-1,9	-7,46	-14,23	1526	0,0004	950.000	260	0,0019	106.383
KIJ-BKK380_066	380	200	Rect 400x400	Balkrooster-3xBeton40x40	13,00	-2,10	-1,9	-7,08	-14,62	1319	0,0004	950.000	270	0,0018	114.286
KIJ-BKK380_067	380	200	Rect 400x400	Balkrooster-3xBeton40x40	12,50	-2,08	-1,9	-6,86	-14,10	1485	0,0004	950.000	288	0,0015	133.333
KIJ-BKK380_068	400	200	Rect 400x400	Balkrooster-5xBeton40x40	12,50	-2,08	-1,9	-8,34	-13,70	1463	0,0006	666.667	176	0,0053	37.807
KIJ-BKK380_069	530	210	Rect 400x400	Balkrooster-3xBeton40x40	11,50	-1,90	-1,9	-7,87	-12,35	423	0,0066	80.303	172	0,0069	30.259
KIJ-BKK380_070	530	210	Rect 400x400	Balkrooster-3xBeton40x40	11,00	-1,50	-1,9	-3,12	-11,05	1281	0,0007	757.143	377	0,0009	225.806
KIJ-BKK380_071	530	210	Rect 400x400	Balkrooster-3xBeton40x40	13,00	-1,50	-1,9	-8,61	-13,48	1153	0,0013	407.692	214	0,0034	61.584
KIJ-BKK380_072	530	320	Rect 400x400	Balkrooster-3xBeton40x40	14,00	-1,87	-1,8	-6,75	-15,09	2064	0,0004	1.325.000	414	0,0019	171.123
KIJ-BKK380_073	380	200	Rect 400x400	Balkrooster-3xBeton40x40	12,00	-1,87	-1,8	-6,92	-13,51	1569	0,0004	950.000	250	0,0020	101.010
KIJ-BKK380_074	380	200	Rect 400x400	Balkrooster-3xBeton40x40	14,50	-1,87	-1,8	-6,63	-15,78	1620	0,0004	950.000	319	0,0012	163.934

Mast	Belasting druk [kN]	Belasting trek [kN]	Paaltype	Fundering	P.P.N. [m-mv]	GWS [m NAP]	Stijghoogte [m NAP]	B.k. trekzone [m NAP]	P.P.N. [m NAP]	$R_{c;net;d}$ [kN]	$s_{b;gem}$ [m]	Veerstijfheid [kN/m]	R_{td} [kN]	s_{punt} [m]	Veerstijfheid trek [kN/m]
KIJ-BKK380_075	450	250	Rect 400x400	Balkrooster-3xBeton40x40	14,20	-1,87	-1,8	-6,39	-15,44	2222	0,0002	2.250.000	427	0,0010	250.000
KIJ-BKK380_076	530	210	Rect 400x400	Balkrooster-3xBeton40x40+2LD	15,00	-1,87	-1,8	-6,14	-16,42	1744	0,0005	1.060.000	391	0,0009	238.636
KIJ-BKK380_077	380	200	Rect 400x400	Balkrooster-3xBeton40x40	16,00	-1,87	-1,8	-6,78	-17,48	1642	0,0003	1.266.667	374	0,0009	232.558
KIJ-BKK380_078	380	200	Rect 400x400	Balkrooster-3xBeton40x40	15,00	-1,45	-1,7	-6,80	-16,26	1297	0,0005	760.000	322	0,0012	168.067
KIJ-BKK380_079	380	200	Rect 400x400	Balkrooster-3xBeton40x40	14,50	-1,45	-1,7	-6,63	-15,97	1677	0,0003	1.266.667	359	0,0009	217.391
KIJ-BKK380_080	380	200	Rect 400x400	Balkrooster-3xBeton40x40	15,50	-1,90	-1,7	-6,67	-16,89	1345	0,0005	760.000	278	0,0016	121.212
KIJ-BKK380_081	400	200	Rect 400x400	Balkrooster-3xBeton40x40	15,00	-1,90	-1,6	-7,03	-16,36	1705	0,0004	1.000.000	331	0,0011	178.571
KIJ-BKK380_082	400	200	Rect 400x400	Balkrooster-3xBeton40x40	15,00	-1,90	-1,6	-6,40	-16,50	1382	0,0004	1.000.000	299	0,0014	141.844
KIJ-BKK380_083	380	200	Rect 400x400	Balkrooster-3xBeton40x40	12,50	-1,90	-1,5	-6,87	-12,45	1401	0,0006	633.333	346	0,0010	202.020
KIJ-BKK380_084	400	200	Rect 350x350	Balkrooster-5xBeton35x35	11,00	-1,05	-1,5	-1,79	-10,99	2155	0,0002	2.000.000	353	0,0010	208.333
KIJ-BKK380_085	470	250	LD1	Cilinderpoer-1xLD1	12,00	-0,60	-1,5	-0,99	-12,05	1686	0,0003	1.566.667	461	0,0009	280.899
KIJ-BKK380_086	450	245	LD1	Cilinderpoer-1xLD1	12,50	-0,80	-1,5	-6,74	-12,90	1252	0,0008	562.500	255	0,0032	77.287
KIJ-BKK380_087	380	200	Rect 400x400	Balkrooster-3xBeton40x40	13,50	-1,68	-1,5	-7,25	-14,71	994	0,0006	633.333	285	0,0015	129.032
KIJ-BKK380_088	380	200	Rect 400x400	Balkrooster-3xBeton40x40	14,00	-1,68	-1,6	-6,78	-15,21	1009	0,0006	633.333	282	0,0016	126.582
KIJ-BKK380_089	380	200	Rect 400x400	Balkrooster-3xBeton40x40	15,00	-1,68	-1,6	-7,12	-16,29	1680	0,0002	1.900.000	453	0,0006	344.828
KIJ-BKK380_090	380	200	Rect 400x400	Balkrooster-3xBeton40x40	14,50	-1,86	-1,6	-7,10	-15,79	1324	0,0005	760.000	263	0,0019	108.108
KIJ-BKK380_091	380	200	Rect 400x400	Balkrooster-3xBeton40x40	13,00	-1,86	-1,6	-7,06	-14,37	1723	0,0003	1.266.667	303	0,0014	147.059
KIJ-BKK380_092	380	200	Rect 400x400	Balkrooster-3xBeton40x40	13,00	-1,86	-1,6	-7,24	-14,40	1561	0,0004	950.000	306	0,0014	148.148
KIJ-BKK380_093	380	200	Rect 400x400	Balkrooster-3xBeton40x40	13,50	-1,86	-1,6	-7,06	-14,87	1516	0,0004	950.000	314	0,0013	155.039
KIJ-BKK380_094	400	200	Rect 400x400	Balkrooster-5xBeton40x40	13,50	-1,86	-1,7	-7,17	-14,94	1675	0,0003	1.333.333	323	0,0012	169.492
KIJ-BKK380_095	380	200	Rect 400x400	Balkrooster-3xBeton40x40	14,50	-1,80	-1,7	-7,00	-15,75	2302	0,0002	1.900.000	401	0,0008	266.667
KIJ-BKK380_096	380	200	Rect 400x400	Balkrooster-3xBeton40x40	14,50	-1,80	-1,7	-7,12	-15,97	1417	0,0004	950.000	320	0,0012	163.934
KIJ-BKK380_097	380	200	Rect 400x400	Balkrooster-3xBeton40x40	13,00	-1,80	-1,7	-6,92	-14,33	1694	0,0003	1.266.667	343	0,0010	200.000
KIJ-BKK380_098	380	200	Rect 400x400	Balkrooster-3xBeton40x40	13,50	-1,85	-1,7	-7,05	-14,88	1617	0,0003	1.266.667	331	0,0011	178.571
KIJ-BKK380_099	380	200	Rect 400x400	Balkrooster-3xBeton40x40	13,00	-1,92	-1,7	-6,90	-14,45	1302	0,0004	950.000	311	0,0013	153.846
KIJ-BKK380_100	380	200	Rect 400x400	Balkrooster-3xBeton40x40	13,50	-1,92	-1,8	-6,86	-14,94	1326	0,0004	950.000	341	0,0010	198.020
KIJ-BKK380_101	380	200	Rect 400x400	Balkrooster-3xBeton40x40	14,00	-1,92	-1,8	-7,00	-15,54	1353	0,0005	760.000	285	0,0016	127.389
KIJ-BKK380_102	380	200	Rect 400x400	Balkrooster-3xBeton40x40	14,00	-1,92	-1,8	-7,18	-15,48	1508	0,0004	950.000	316	0,0012	161.290
KIJ-BKK380_103	380	200	Rect 400x400	Balkrooster-3xBeton40x40	15,00	-1,92	-1,8	-7,13	-16,34	1591	0,0003	1.266.667	342	0,0010	198.020
KIJ-BKK380_104	380	200	Round 812	BP812	16,00	-1,92	-1,8	-7,12	-17,39	2107	0,0003	1.266.667	553	0,0003	606.061
BKK-DIM380_105	450	250	Rect 400x400	Balkrooster-5xBeton40x40	16,00	-1,92	-1,8	-6,88	-17,40	1820	0,0021	1.125.000	321	0,0019	130.208
BKK-DIM380 106	530	210	Round 609A	BP609	22,52	-1,92	-1,9	-7,17	-23,72	3284	0,0018	2.650.000	785	0,0002	1.050.000
BKK-DIM380_107	530	210	Round 609	BP609	23,63	-1,92	-1,9	-7,59	-24,52	2938	0,0004	2.650.000	802	0,0002	1.050.000
BKK-DIM380_108	400	200	Rect 400x400	Balkrooster-5xBeton40x40	13,50	-1,45	-1,9	-11,16	-13,96	1044	0,0026	444.444	181	0,0054	37.037
BKK-DIM380_109	380	200	Round 609	BP609	15,67	-1,45	-1,9	-7,25	-16,05	3244	0,0003	1.900.000	558	0,0003	625.000
BKK-DIM380_110	380	200	Rect 400x400	Balkrooster-3xBeton40x40	12,50	-1,95	-1,9	-7,55	-13,43	1516	0,0019	950.000	300	0,0014	142.857
BKK-DIM380_111	380	200	Rect 400x400	Balkrooster-3xBeton40x40	12,50	-1,95	-1,9	-7,69	-13,69	1376	0,0018	950.000	257	0,0019	104.167

Mast	Belasting druk [kN]	Belasting trek [kN]	Paaltype	Fundering	P.P.N. [m-mv]	GWS [m NAP]	Stijghoogte [m NAP]	B.k. trekzone [m NAP]	P.P.N. [m NAP]	$R_{c;net;d}$ [kN]	$s_{b;gem}$ [m]	Veerstijfheid [kN/m]	R_{td} [kN]	s_{punt} [m]	Veerstijfheid trek [kN/m]
BKK-DIM380_112	380	200	Rect 400x400	Balkrooster-3xBeton40x40	14,00	-1,95	-2,0	-8,22	-15,35	1187	0,0020	760.000	279	0,0016	121.212
BKK-DIM380_113	400	200	Round 609	BP609	17,62	-1,37	-2,0	-7,72	-17,17	2838	0,0004	1.333.333	617	0,0002	833.333
BKK-DIM380_114	380	200	Rect 400x400	Balkrooster-3xBeton40x40	13,50	-1,37	-2,0	-7,86	-14,10	1262	0,0022	760.000	302	0,0014	144.928
BKK-DIM380_115	380	200	Rect 400x400	Balkrooster-3xBeton40x40	17,00	-2,05	-2,0	-8,20	-18,20	1328	0,0026	760.000	280	0,0016	122.699
BKK-DIM380_116	380	200	Rect 400x400	Balkrooster-3xBeton40x40	15,50	-2,05	-2,0	-7,78	-17,03	1411	0,0020	950.000	370	0,0009	227.273
BKK-DIM380_117	380	200	Rect 400x400	Balkrooster-3xBeton40x40	13,50	-2,25	-2,0	-7,75	-15,18	1221	0,0018	950.000	302	0,0014	144.928
BKK-DIM380_118	380	200	Rect 400x400	Balkrooster-3xBeton40x40	13,00	-2,25	-1,9	-7,77	-14,77	1288	0,0019	760.000	236	0,0023	85.470
BKK-DIM380_119	450	250	Rect 400x400	Balkrooster-5xBeton40x40	16,50	-2,25	-1,9	-8,32	-18,28	1328	0,0025	750.000	275	0,0028	90.253
BKK-DIM380_120	450	250	LD1	Cilinderpoer-1xLD1	17,00	-2,25	-1,9	-8,14	-18,67	1262	0,0026	750.000	283	0,0026	96.899
BKK-DIM380_121	513	294	LD1	Cilinderpoer-1xLD1	16,00	-2,25	-1,9	-8,04	-17,69	1627	0,0026	1.282.500	387	0,0018	160.656
BKK-DIM380_122	530	210	Rect 400x400	Balkrooster-3xBeton40x40	15,00	-2,50	-1,9	-8,01	-16,79	1820	0,0025	1.325.000	371	0,001	218.750
BKK-DIM380_123	530	210	Rect 400x400	Balkrooster-3xBeton40x40	13,50	-2,50	-1,9	-7,57	-15,24	1180	0,0029	588.889	222	0,003	69.767
BKK-DIM380_124	380	200	Rect 400x400	Balkrooster-3xBeton40x40	12,50	-2,50	-1,8	-7,80	-14,26	1192	0,0018	760.000	188	0,0044	45.045
BKK-DIM380_125	530	210	Rect 400x400	Balkrooster-3xBeton40x40	12,00	-2,20	-1,8	-7,76	-13,77	1456	0,0024	883.333	290	0,0016	129.630
BKK-DIM380_126	513	294	LD1	Cilinderpoer-1xLD1	15,00	-1,50	-1,8	-7,70	-15,50	1250	0,0034	641.250	345	0,0024	123.013
BKK-DIM380_127A	600	250	LD1	Cilinderpoer-2xMV-1xLD1	11,50	-1,50	-1,8	-9,01	-11,92	370	0,0352	18.237	59	99	3
BKK-DIM380_127B	600	450	MV400	Cilinderpoer-2xMV-1xLD1	15,50	-1,50	-1,8	-9,06	-15,92	1391	0,0043	600.000	471	0,0031	144.695
BKK-DIM380_128	450	245	LD1	Cilinderpoer-1xLD1	13,50	-2,25	-1,8	-7,50	-14,78	1319	0,0022	900.000	322	0,0018	133.152
BKK-DIM380_129	450	245	LD1	Cilinderpoer-1xLD1	15,00	-2,25	-1,8	-7,55	-16,49	1576	0,0021	1.125.000	445	0,0009	269.231
BKK-DIM380_130	450	245	LD1	Cilinderpoer-1xLD1	13,00	-2,25	-1,8	-7,51	-14,02	1454	0,0024	900.000	348	0,0016	155.063
BKK-DIM380_131	450	245	LD1	Cilinderpoer-1xLD1	14,00	-2,25	-1,9	-6,53	-15,25	1245	0,0022	900.000	409	0,0011	224.771
BKK-DIM380_132A	600	450	LD1	Cilinderpoer-2xMV-1xLD1	8,50	-2,49	-1,9	-6,04	-10,15	840	0,0036	272.727	142	99	5
BKK-DIM380_132B	600	450	MV400	Cilinderpoer-2xMV-1xLD1	15,50	-2,49	-1,9	-5,96	-17,15	2180	0,0023	3.000.000	693	0,0013	340.909
BKK-DIM380_133	450	245	LD1	Cilinderpoer-1xLD1	14,00	-2,49	-1,9	-6,07	-15,70	1223	0,0018	1.125.000	413	0,0011	231.132
BKK-DIM380_134	450	245	LD1	Cilinderpoer-1xLD1	13,00	-2,49	-1,9	-5,56	-14,82	1505	0,0016	1.125.000	428	0,001	250.000
BKK-DIM380_135	450	245	LD1	Cilinderpoer-1xLD1	13,50	-2,49	-1,9	-6,51	-15,44	1457	0,0020	1.125.000	317	0,0019	128.947
BKK-DIM380_136	450	245	LD1	Cilinderpoer-1xLD1	12,00	-2,49	-1,9	-6,21	-13,94	1271	0,0017	900.000	319	0,0019	131.016
BKK-DIM380_137A	600	450	LD1	Cilinderpoer-2xMV-1xLD1	8,50	-2,26	-1,9	-6,33	-10,27	771	0,0049	171.429	116	99	5
BKK-DIM380_137B	600	450	MV400	Cilinderpoer-2xMV-1xLD1	15,50	-2,26	-1,9	-6,18	-17,27	1599	0,0027	1.000.000	536	0,0023	196.507
BKK-DIM380_138	450	245	LD1	Cilinderpoer-1xLD1	16,00	-2,26	-1,9	-6,11	-17,73	2379	0,0019	2.250.000	473	0,0008	302.469
BKK-DIM380_139	450	245	LD1	Cilinderpoer-1xLD1	14,00	-2,26	-2,0	-4,74	-15,70	1447	0,0015	1.500.000	507	0,0007	345.070
BKK-DIM380_140	450	245	LD1	Cilinderpoer-1xLD1	14,00	-2,55	-2,0	-3,51	-15,76	2180	0,0015	225.0000	488	0,0008	322.368
BKK-DIM380 141	450	245	LD1	Cilinderpoer-1xLD1	11,50	-1,75	-2,0	-6,82	-12,44	1253	0,0025	562.500	249	0,0034	71.429
BKK-DIM380 142	450	245	LD1	Cilinderpoer-1xLD1	12,50	-2,07	-2,0	-7,94	-13,40	1119	0,0028	562.500	256	0,0031	78.025
BKK-DIM380_143	450	245	LD1	Cilinderpoer-1xLD1	13,00	-2,07	-2,0	-7,77	-14,13	1349	0,0024	750.000	289	0,0024	104.255
BKK-DIM380_144	513	294	LD1	Cilinderpoer-1xLD1	14,00	-2,07	-2,0	-8,21	-15,29	1159	0,0030	641.250	302	0,0033	89.362
BKK-DIM380_145	513	294	LD1	Cilinderpoer-1xLD1	14,00	-2,25	-2,0	-8,02	-15,56	1900	0,0024	1.282.500	414	0,0016	183.750

Mast	Belasting druk [kN]	Belasting trek [kN]	Paaltype	Fundering	P.P.N. [m-mv]	GWS [m NAP]	Stijghoogte [m NAP]	B.k. trekzone [m NAP]	P.P.N. [m NAP]	$R_{c;net;d}$ [kN]	$s_{b;gem}$ [m]	Veerstijfheid [kN/m]	R_{td} [kN]	s_{punt} [m]	Veerstijfheid trek [kN/m]
BKK-DIM380_146	187	24	LD1	Cilinderpoer-1xLD1	13,00	-2,25	-2,0	-7,92	-14,70	821	0,0011	623.333	308	0,0001	400.000
BKK-DIM380_147	187	24	LD1	Cilinderpoer-1xLD1	13,00	-2,38	-2,0	-8,63	-14,73	901	0,0009	935.000	274	0,0001	342.857
BKK-DIM380_148	300	200	LD1	Cilinderpoer-1xLD1	13,50	-2,38	-2,0	-7,44	-15,28	1174	0,0017	600.000	241	0,0022	90.090
BKK-DIM380_149A	300	200	LD1	Cilinderpoer-2xMV-1xLD1	10,50	-2,38	-2,0	-7,44	-12,05	920	0,0016	428.571	167	0,0064	31.153
BKK-DIM380_149B	300	200	MV400	Cilinderpoer-2xMV-1xLD1	14,00	-2,38	-2,0	-7,54	-15,55	2593	0,0013	1.500.000	476	0,0005	392.157
BKK-DIM380_150	560	320	LD1	Cilinderpoer-1xLD1	14,50	-2,38	-2,0	-7,54	-16,39	1998	0,0028	1.120.000	390	0,0022	148.148
BKK-DIM380_151	560	320	LD1	Cilinderpoer-1xLD1	13,00	-2,40	-2,0	-7,49	-14,83	1278	0,0027	700.000	327	0,0034	95.522
BKK-DIM380_152	450	245	LD1	Cilinderpoer-1xLD1	18,00	-2,40	-2,0	-7,47	-20,15	1572	0,0020	1.500.000	436	0,0009	257.895
BKK-DIM380_153	450	245	LD1	Cilinderpoer-1xLD1	15,50	-2,60	-2,0	-7,99	-17,61	1115	0,0025	642.857	316	0,0019	128.272
BKK-DIM380_154A	450	245	LD1	Mast 154	15,50	-2,60	-2,0	-7,11	-17,79	992	0,0028	562.500	231	0,0045	54.810
BKK-DIM380_154B	450	150	Round 560	Mast 154	12,21	-2,60	-2,0	-6,77	-14,50	737	0,0030	155.172	149	0,0036	41.436
BKK-DIM380_155N	450	245	Round 560	Mast 155	19,87	-2,15	-2,0	-8,21	-22,00	2558	0,0003	2.250.000	750	0,0003	980.000
BKK-DIM380 156A	350	245	LD1	Mast 156	11,50	-2,30	-2,0	-10,07	-13,20	399	0,0041	120.690	135	99	2
BKK-DIM380 156B	700	245	MV400	Mast 156	14,00	-2,30	-2,0	-10,07	-15,70	2278	0,0034	1.166.667	383	0,0013	191.406
BKK-DIM380 156C	700	550	Round 560	Mast 156	17,30	-2,30	-2,0	-8,50	-19,00	3091	0,0006	1.750.000	588	0,0029	187.075
BKK-DIM380_157	400	160	Rect 400x400	Balkrooster-4xBeton40x40	15,50	-2,30	-2,0	-8,41	-17,46	656	0,0061	125.000	248	0,0013	123.077
BKK-DIM380_158	400	160	Rect 400x400	Balkrooster-4xBeton40x40	21,00	-1,95	-2,0	-8,41	-22,39	1040	0,0086	166.667	293	0,0009	177.778
BKK-DIM380_159	400	250	Rect 400x400	Balkrooster-5xBeton40x40	23,00	-1,92	-2,0	-8,41	-24,54	1656	0,0024	2.000.000	482	0,0008	308.642

5 Conclusie en aanbevelingen

5.1 Conclusie

TenneT heeft Sweco Nederland B.V. opdracht gegeven voor het uitvoeren van de engineeringsdiensten voor het opwaarderen van de capaciteit voor de verbinding Krimpen aan den IJssel – Beverwijk.

Onderdeel van de opwaardering is het bepalen van het geotechnisch draagvermogen van de hoogspanningsmast. Deze gegevens dienen als input voor de constructeurs van Sweco die op basis van hun modellen het geotechnisch draagvermogen toetsen aan de optredende belastingen. Het doel van voorliggend rapport is het bepalen van het geotechnisch draagvermogen voor elke mast op zowel druk als trek. Daarnaast worden als input voor de constructieve berekeningen de verticale en horizontale beddingen bepaald.

In Hoofdstuk 4 zijn de resultaten weergegeven van het berekende paaldraagvermogen op trek en druk. Op basis van deze gegevens kan de constructeur iedere hoogspanningsmast toetsen. Naast het verticaal draagvermogen zijn de verticale paalveren bepaald en de horizontale bedding. De horizontale bedding is bepaald met py-curves conform de CROW-CUR 7:2024 (2025).

Uit de toetsing van de hoogspanningsmasten zal voor een aantal masten blijken dat het geotechnisch draagvermogen onvoldoende is. De fundamenten van deze hoogspanningsmasten zullen worden verzwaard. Het ontwerp van de verstevigingen wordt in een separaat geotechnisch rapport worden beschreven.

5.2 Aanbevelingen

Voor alle masten van Krimpen aan den IJssel naar Diemen is voldoende grondonderzoek beschikbaar om de toetsing uit te voeren. Ter plaatse van mast 037 is gebruik gemaakt van een referentiesondering en een archiefsondering. Voor de toetsing van de hoogspanningsmast is dit voldoende, maar als de mast verstevigd dient te worden moeten sonderingen uitgevoerd worden bij de hoogspanningsmast.

6 Referenties

CROW-CUR 7:2024 (2025), “Flexible Dolphins”, 05-02-2025;

DNV (2024), "Rapportage benodigd geotechnisch onderzoek (sonderingen)", ref.: 24-0261, Rev 1, 29-02-2024;

NEN8707 (2023), “Beoordeling van de constructieve veiligheid van een bestaand bouwwerk bij verbouw en afkeur - Geotechnische constructies”, Nederlands Normalisatie Instituut, NEN 8707:2018+C2:2023 nl, 01-05-2023;

NEN9997-1 (2017), “Geotechnisch ontwerp van constructies - Deel 1: Algemene regels”, Nederlands Normalisatie Instituut, NEN 9997-1+C2:2017 nl, 01-11-2017;

N.V. Visser en Smit’s (n.d.), “Palenstaat Krimpen aan den IJssel – Diemen”, ref.: onbekend, d.d. n.b.;

N.V. Visser en Smit’s (1967a), “Fundering hoekmasten”, ref.: 1111-13, 17-04-1967;

N.V. Visser en Smit’s (1967b), “Fundament steunmasten”, ref.: 1111-12, 18-04-1967;

N.V. Visser en Smit’s (1967c), “Kokerpalen S, S+3, S+6, S+8”, ref.: 1111-26D, 25-10-1967;

N.V. Visser en Smit’s (1968a), “Fundering hoekmasten”, ref.: 1111-30D, 10-04-1968;

N.V. Visser en Smit’s (1968b), “Fundament mast 157-158”, ref.: 1111-67A, 05-08-1968;

N.V. Visser en Smit’s (1968c), “Fundament mast 148”, ref.: 1111-73, 11-09-1968;

Reese. L.C. and Impe, W.F. van (2001), “Single Piles and Pile Groups under Lateral Loading”, A.A.Balkema, Rotterdam, Brookfield, 2001;

TenneT (2008), “Fundering mastnr 104 Type: EA+3”, ref.:380V037-32-0001, 21-03-2008;

TenneT (2023), “modified $\gamma_{m,var,qc}$ for axial loaded foundation piles of existing overhead lines”, ref. PU-AMT 23-520, 11-12-2023;

Terracon (2004), “Palenplan en Fundering Masttype SHV+6”, ref.: onbekend, 21-01-2004;

Terracon (2013a), “Mast 155N Palenplan + Overzicht & Doorsneden”, ref.: UV-156-C0201, 02-02-2013;

Terracon (2013b), “Palenplan + Overzicht & Doorsneden”, ref.: UV-154-C0201, 19-08-2013;

Terracon (2013c), “Mast 156 Palenplan + Overzicht & Doorsneden”, ref.: UV-155N-C0201, 31-10-2013;

TNO (1997), “Isohypsekaart stijghoogte eerste watervoerende pakket”;

Sweco (2025), “Uitgangspuntennotitie Constructie & Geotechniek – Lijndeel KIJ – DIM.”, ref.: KIJ_BKK380_DIM380-000-32-1000-Uitgangspuntennotitie, 05-03-2025.

Bijlage 1 Py-curve

PY-curve 1

PY-Curves	B.K. laag			[m]													[N]												
Laag	[m NAP]	X0;rel	X1;rel	U-6	U-5	U-4	U-3	U-2	U-1	U0	U+1	U-2	U-3	U+4	U+5	U+6	F-6	F-5	F-4	F-3	F-2	F-1	F0	F+1	F-2	F-3	F+4	F+5	F+6
V_1	**0**	0,000	0,033	0,2000	-0,1804	-0,0677	-0,0226	-0,0068	-0,0023	**0**	**0,0023**	**0,0068**	**0,0226**	**0,0677**	**0,1804**	**0,2000**	0	0	0	0	0	0	**0**	**0**	**0**	**0**	**0**	**0**	**0**
V_2	-1	0,033	0,067	0,2000	-0,1804	-0,0677	-0,0226	-0,0068	-0,0023	**0**	**0,0023**	**0,0068**	**0,0226**	**0,0677**	**0,1804**	**0,2000**	-9265	-9265	-6681	-4633	-3101	-2150	**0**	**2150**	**3101**	**4633**	**6681**	**9265**	**9265**
V_3	-2	0,067	0,100	0,2000	-0,1804	-0,0677	-0,0226	-0,0068	-0,0023	**0**	**0,0023**	**0,0068**	**0,0226**	**0,0677**	**0,1804**	**0,2000**	-9265	-9265	-6681	-4633	-3101	-2150	**0**	**2150**	**3101**	**4633**	**6681**	**9265**	**9265**
V_4	-3	0,100	0,133	0,2000	-0,1804	-0,0677	-0,0226	-0,0068	-0,0023	**0**	**0,0023**	**0,0068**	**0,0226**	**0,0677**	**0,1804**	**0,2000**	-9265	-9265	-6681	-4633	-3101	-2150	**0**	**2150**	**3101**	**4633**	**6681**	**9265**	**9265**
V_5	-4	0,133	0,167	0,2000	-0,1804	-0,0677	-0,0226	-0,0068	-0,0023	**0**	**0,0023**	**0,0068**	**0,0226**	**0,0677**	**0,1804**	**0,2000**	-9265	-9265	-6681	-4633	-3101	-2150	**0**	**2150**	**3101**	**4633**	**6681**	**9265**	**9265**
V_6	-5	0,167	0,200	0,2000	-0,1804	-0,0677	-0,0226	-0,0068	-0,0023	**0**	**0,0023**	**0,0068**	**0,0226**	**0,0677**	**0,1804**	**0,2000**	-9265	-9265	-6681	-4633	-3101	-2150	**0**	**2150**	**3101**	**4633**	**6681**	**9265**	**9265**
V_7	-6	0,200	0,233	0,2000	-0,1804	-0,0677	-0,0226	-0,0068	-0,0023	**0**	**0,0023**	**0,0068**	**0,0226**	**0,0677**	**0,1804**	**0,2000**	-9265	-9265	-6681	-4633	-3101	-2150	**0**	**2150**	**3101**	**4633**	**6681**	**9265**	**9265**
V_8	-7	0,233	0,267	0,2000	-0,1804	-0,0677	-0,0226	-0,0068	-0,0023	**0**	**0,0023**	**0,0068**	**0,0226**	**0,0677**	**0,1804**	**0,2000**	-9265	-9265	-6681	-4633	-3101	-2150	**0**	**2150**	**3101**	**4633**	**6681**	**9265**	**9265**
V_9	-8	0,267	0,300	0,2000	-0,1804	-0,0677	-0,0226	-0,0068	-0,0023	**0**	**0,0023**	**0,0068**	**0,0226**	**0,0677**	**0,1804**	**0,2000**	-48129	-48129	-34707	-24065	-16110	-11170	**0**	**11170**	**16110**	**24065**	**34707**	**48129**	**48129**
V_10	-9	0,300	0,333	0,2000	-0,1804	-0,0677	-0,0226	-0,0068	-0,0023	**0**	**0,0023**	**0,0068**	**0,0226**	**0,0677**	**0,1804**	**0,2000**	-62433	-62433	-45022	-31217	-20897	-14489	**0**	**14489**	**20897**	**31217**	**45022**	**62433**	**62433**
V_11	-10	0,333	0,367	0,2000	-0,1804	-0,0677	-0,0226	-0,0068	-0,0023	**0**	**0,0023**	**0,0068**	**0,0226**	**0,0677**	**0,1804**	**0,2000**	-76737	-76737	-55337	-38369	-25685	-17809	**0**	**17809**	**25685**	**38369**	**55337**	**76737**	**76737**
V_12	-11	0,367	0,400	0,2000	-0,1804	-0,0677	-0,0226	-0,0068	-0,0023	**0**	**0,0023**	**0,0068**	**0,0226**	**0,0677**	**0,1804**	**0,2000**	-91041	-91041	-65652	-45521	-30473	-21129	**0**	**21129**	**30473**	**45521**	**65652**	**91041**	**91041**
V_13	-12	0,400	0,433	0,2000	-0,0169	-0,0075	-0,0038	-0,0019	-0,0009	**0**	**0,0009**	**0,0019**	**0,0038**	**0,0075**	**0,0169**	**0,2000**	-193489	-193489	-180408	-132257	-76422	-39826	**0**	**39826**	**76422**	**132257**	**180408**	**193489**	**193489**
V_14	-13	0,433	0,467	0,2000	-0,0169	-0,0075	-0,0038	-0,0019	-0,0009	**0**	**0,0009**	**0,0019**	**0,0038**	**0,0075**	**0,0169**	**0,2000**	-338025	-338025	-277918	-175526	-94450	-48161	**0**	**48161**	**94450**	**175526**	**277918**	**338025**	**338025**
V_15	-14	0,467	0,500	0,2000	-0,0169	-0,0075	-0,0038	-0,0019	-0,0009	**0**	**0,0009**	**0,0019**	**0,0038**	**0,0075**	**0,0169**	**0,2000**	-454964	-454964	-349336	-210049	-110961	-56288	**0**	**56288**	**110961**	**210049**	**349336**	**454964**	**454964**
V_16	-15	0,500	0,533	0,2000	-0,0169	-0,0075	-0,0038	-0,0019	-0,0009	**0**	**0,0009**	**0,0019**	**0,0038**	**0,0075**	**0,0169**	**0,2000**	-562170	-562170	-413993	-242873	-127211	-64380	**0**	**64380**	**127211**	**242873**	**413993**	**562170**	**562170**
V_17	-16	0,533	0,567	0,2000	-0,0169	-0,0075	-0,0038	-0,0019	-0,0009	**0**	**0,0009**	**0,0019**	**0,0038**	**0,0075**	**0,0169**	**0,2000**	-667565	-667565	-476771	-275233	-143390	-72463	**0**	**72463**	**143390**	**275233**	**476771**	**667565**	**667565**
V_18	-17	0,567	0,600	0,2000	-0,0169	-0,0075	-0,0038	-0,0019	-0,0009	**0**	**0,0009**	**0,0019**	**0,0038**	**0,0075**	**0,0169**	**0,2000**	-771640	-771640	-538432	-307337	-159532	-80542	**0**	**80542**	**159532**	**307337**	**538432**	**771640**	**771640**
V_19	-18	0,600	0,633	0,2000	-0,0169	-0,0075	-0,0038	-0,0019	-0,0009	**0**	**0,0009**	**0,0019**	**0,0038**	**0,0075**	**0,0169**	**0,2000**	-874741	-874741	-599379	-339286	-175651	-88617	**0**	**88617**	**175651**	**339286**	**599379**	**874741**	**874741**
V_20	-19	0,633	0,667	0,2000	-0,0169	-0,0075	-0,0038	-0,0019	-0,0009	**0**	**0,0009**	**0,0019**	**0,0038**	**0,0075**	**0,0169**	**0,2000**	-977109	-977109	-659844	-371134	-191755	-96690	**0**	**96690**	**191755**	**371134**	**659844**	**977109**	**977109**
V_21	-20	0,667	0,700	0,2000	-0,0169	-0,0075	-0,0038	-0,0019	-0,0009	**0**	**0,0009**	**0,0019**	**0,0038**	**0,0075**	**0,0169**	**0,2000**	-1078914	-1078914	-719969	-402912	-207849	-104763	**0**	**104763**	**207849**	**402912**	**719969**	**1078914**	**1078914**
V_22	-21	0,700	0,733	0,2000	-0,0169	-0,0075	-0,0038	-0,0019	-0,0009	**0**	**0,0009**	**0,0019**	**0,0038**	**0,0075**	**0,0169**	**0,2000**	-1180280	-1180280	-779845	-434641	-223937	-112834	**0**	**112834**	**223937**	**434641**	**779845**	**1180280**	**1180280**
V_23	-22	0,733	0,767	0,2000	-0,0169	-0,0075	-0,0038	-0,0019	-0,0009	**0**	**0,0009**	**0,0019**	**0,0038**	**0,0075**	**0,0169**	**0,2000**	-1281295	-1281295	-839534	-466334	-240019	-120904	**0**	**120904**	**240019**	**466334**	**839534**	**1281295**	**1281295**
V_24	-23	0,767	0,800	0,2000	-0,0169	-0,0075	-0,0038	-0,0019	-0,0009	**0**	**0,0009**	**0,0019**	**0,0038**	**0,0075**	**0,0169**	**0,2000**	-1382029	-1382029	-899079	-497998	-256097	-128974	**0**	**128974**	**256097**	**497998**	**899079**	**1382029**	**1382029**
V_25	-24	0,800	0,833	0,2000	-0,0169	-0,0075	-0,0038	-0,0019	-0,0009	**0**	**0,0009**	**0,0019**	**0,0038**	**0,0075**	**0,0169**	**0,2000**	-1482531	-1482531	-958510	-529641	-272173	-137044	**0**	**137044**	**272173**	**529641**	**958510**	**1482531**	**1482531**
V_26	-25	0,833	0,867	0,2000	-0,0169	-0,0075	-0,0038	-0,0019	-0,0009	**0**	**0,0009**	**0,0019**	**0,0038**	**0,0075**	**0,0169**	**0,2000**	-1582843	-1582843	-1017851	-561266	-288245	-145114	**0**	**145114**	**288245**	**561266**	**1017851**	**1582843**	**1582843**
V_27	-26	0,867	0,900	0,2000	-0,0169	-0,0075	-0,0038	-0,0019	-0,0009	**0**	**0,0009**	**0,0019**	**0,0038**	**0,0075**	**0,0169**	**0,2000**	-1682995	-1682995	-1077117	-592878	-304316	-153183	**0**	**153183**	**304316**	**592878**	**1077117**	**1682995**	**1682995**
V_28	-27	0,900	0,933	0,2000	-0,0169	-0,0075	-0,0038	-0,0019	-0,0009	**0**	**0,0009**	**0,0019**	**0,0038**	**0,0075**	**0,0169**	**0,2000**	-1783012	-1783012	-1136323	-624479	-320386	-161252	**0**	**161252**	**320386**	**624479**	**1136323**	**1783012**	**1783012**
V_29	-28	0,933	0,967	0,2000	-0,0169	-0,0075	-0,0038	-0,0019	-0,0009	**0**	**0,0009**	**0,0019**	**0,0038**	**0,0075**	**0,0169**	**0,2000**	-1882914	-1882914	-1195478	-656070	-336454	-169320	**0**	**169320**	**336454**	**656070**	**1195478**	**1882914**	**1882914**
V_30	-29	0,967	1,000	0,2000	-0,0169	-0,0075	-0,0038	-0,0019	-0,0009	**0**	**0,0009**	**0,0019**	**0,0038**	**0,0075**	**0,0169**	**0,2000**	-1982717	-1982717	-1254590	-687653	-352521	-177389	**0**	**177389**	**352521**	**687653**	**1254590**	**1982717**	**1982717**
V_31	-30	1,000	1,000	0,2000	-0,0169	-0,0075	-0,0038	-0,0019	-0,0009	**0**	**0,0009**	**0,0019**	**0,0038**	**0,0075**	**0,0169**	**0,2000**	-2082435	-2082435	-1313666	-719230	-368587	-185458	**0**	**185458**	**368587**	**719230**	**1313666**	**2082435**	**2082435**
V_32	**-31**	**0**	**1**	**Vanaf hier wordt er lineair gerekend.**																									

PY-curve 2

PY-Curves B.K. laag				[m]													[N]													
Laag	[m NAP]	X0;rel	X1;rel	U-6	U-5	U-4	U-3	U-2	U-1	U0	U+1	U-2	U-3	U+4	U+5	U+6	F-6	F-5	F-4	F-3	F-2	F-1	F0	F+1	F-2	F-3	F+4	F+5	F+6
V_1	**0**	0,000	0,033	0,2000	-0,1804	-0,0677	-0,0226	-0,0068	-0,0023	**0**	**0,0023**	**0,0068**	**0,0226**	**0,0677**	**0,1804**	**0,2000**	0	0	0	0	0	0	**0**	**0**	**0**	**0**	**0**	**0**	**0**	**0**
V_2	-1	0,033	0,067	0,2000	-0,1804	-0,0677	-0,0226	-0,0068	-0,0023	**0**	**0,0023**	**0,0068**	**0,0226**	**0,0677**	**0,1804**	**0,2000**	-9265	-9265	-6681	-4633	-3101	-2150	**0**	**2150**	**3101**	**4633**	**6681**	**9265**	**9265**
V_3	-2	0,067	0,100	0,2000	-0,1804	-0,0677	-0,0226	-0,0068	-0,0023	**0**	**0,0023**	**0,0068**	**0,0226**	**0,0677**	**0,1804**	**0,2000**	-9265	-9265	-6681	-4633	-3101	-2150	**0**	**2150**	**3101**	**4633**	**6681**	**9265**	**9265**
V_4	-3	0,100	0,133	0,2000	-0,1804	-0,0677	-0,0226	-0,0068	-0,0023	**0**	**0,0023**	**0,0068**	**0,0226**	**0,0677**	**0,1804**	**0,2000**	-9265	-9265	-6681	-4633	-3101	-2150	**0**	**2150**	**3101**	**4633**	**6681**	**9265**	**9265**
V_5	-4	0,133	0,167	0,2000	-0,1804	-0,0677	-0,0226	-0,0068	-0,0023	**0**	**0,0023**	**0,0068**	**0,0226**	**0,0677**	**0,1804**	**0,2000**	-9265	-9265	-6681	-4633	-3101	-2150	**0**	**2150**	**3101**	**4633**	**6681**	**9265**	**9265**
V_6	-5	0,167	0,200	0,2000	-0,1804	-0,0677	-0,0226	-0,0068	-0,0023	**0**	**0,0023**	**0,0068**	**0,0226**	**0,0677**	**0,1804**	**0,2000**	-9265	-9265	-6681	-4633	-3101	-2150	**0**	**2150**	**3101**	**4633**	**6681**	**9265**	**9265**
V_7	-6	0,200	0,233	0,2000	-0,1804	-0,0677	-0,0226	-0,0068	-0,0023	**0**	**0,0023**	**0,0068**	**0,0226**	**0,0677**	**0,1804**	**0,2000**	-9265	-9265	-6681	-4633	-3101	-2150	**0**	**2150**	**3101**	**4633**	**6681**	**9265**	**9265**
V_8	-7	0,233	0,267	0,2000	-0,1804	-0,0677	-0,0226	-0,0068	-0,0023	**0**	**0,0023**	**0,0068**	**0,0226**	**0,0677**	**0,1804**	**0,2000**	-9265	-9265	-6681	-4633	-3101	-2150	**0**	**2150**	**3101**	**4633**	**6681**	**9265**	**9265**
V_9	-8	0,267	0,300	0,2000	-0,0169	-0,0075	-0,0038	-0,0019	-0,0009	**0**	**0,0009**	**0,0019**	**0,0038**	**0,0075**	**0,0169**	**0,2000**	-38150	-38150	-35686	-26318	-15260	-7962	**0**	**7962**	**15260**	**26318**	**35686**	**38150**	**38150**
V_10	-9	0,300	0,333	0,2000	-0,0169	-0,0075	-0,0038	-0,0019	-0,0009	**0**	**0,0009**	**0,0019**	**0,0038**	**0,0075**	**0,0169**	**0,2000**	-90178	-90178	-80651	-55504	-31013	-15991	**0**	**15991**	**31013**	**55504**	**80651**	**90178**	**90178**
V_11	-10	0,333	0,367	0,2000	-0,0169	-0,0075	-0,0038	-0,0019	-0,0009	**0**	**0,0009**	**0,0019**	**0,0038**	**0,0075**	**0,0169**	**0,2000**	-183803	-183803	-145364	-89142	-47428	-24107	**0**	**24107**	**47428**	**89142**	**145364**	**183803**	**183803**
V_12	-11	0,367	0,400	0,2000	-0,0169	-0,0075	-0,0038	-0,0019	-0,0009	**0**	**0,0009**	**0,0019**	**0,0038**	**0,0075**	**0,0169**	**0,2000**	-302478	-302478	-213607	-122628	-63771	-32211	**0**	**32211**	**63771**	**122628**	**213607**	**302478**	**302478**
V_13	-12	0,400	0,433	0,2000	-0,0169	-0,0075	-0,0038	-0,0019	-0,0009	**0**	**0,0009**	**0,0019**	**0,0038**	**0,0075**	**0,0169**	**0,2000**	-438476	-438476	-282466	-155864	-80062	-40309	**0**	**40309**	**80062**	**155864**	**282466**	**438476**	**438476**
V_14	-13	0,433	0,467	0,2000	-0,0169	-0,0075	-0,0038	-0,0019	-0,0009	**0**	**0,0009**	**0,0019**	**0,0038**	**0,0075**	**0,0169**	**0,2000**	-585250	-585250	-351052	-188900	-96321	-48402	**0**	**48402**	**96321**	**188900**	**351052**	**585250**	**585250**
V_15	-14	0,467	0,500	0,2000	-0,0169	-0,0075	-0,0038	-0,0019	-0,0009	**0**	**0,0009**	**0,0019**	**0,0038**	**0,0075**	**0,0169**	**0,2000**	-692040	-692040	-411260	-220636	-112408	-56473	**0**	**56473**	**112408**	**220636**	**411260**	**692040**	**692040**
V_16	-15	0,500	0,533	0,2000	-0,0169	-0,0075	-0,0038	-0,0019	-0,0009	**0**	**0,0009**	**0,0019**	**0,0038**	**0,0075**	**0,0169**	**0,2000**	-790902	-790902	-470011	-252156	-128466	-64540	**0**	**64540**	**128466**	**252156**	**470011**	**790902**	**790902**
V_17	-16	0,533	0,567	0,2000	-0,0169	-0,0075	-0,0038	-0,0019	-0,0009	**0**	**0,0009**	**0,0019**	**0,0038**	**0,0075**	**0,0169**	**0,2000**	-889765	-889765	-528763	-283675	-144524	-72608	**0**	**72608**	**144524**	**283675**	**528763**	**889765**	**889765**
V_18	-17	0,567	0,600	0,2000	-0,0169	-0,0075	-0,0038	-0,0019	-0,0009	**0**	**0,0009**	**0,0019**	**0,0038**	**0,0075**	**0,0169**	**0,2000**	-988628	-988628	-587514	-315195	-160583	-80675	**0**	**80675**	**160583**	**315195**	**587514**	**988628**	**988628**
V_19	-18	0,600	0,633	0,2000	-0,0169	-0,0075	-0,0038	-0,0019	-0,0009	**0**	**0,0009**	**0,0019**	**0,0038**	**0,0075**	**0,0169**	**0,2000**	-1087491	-1087491	-646266	-346714	-176641	-88743	**0**	**88743**	**176641**	**346714**	**646266**	**1087491**	**1087491**
V_20	-19	0,633	0,667	0,2000	-0,0169	-0,0075	-0,0038	-0,0019	-0,0009	**0**	**0,0009**	**0,0019**	**0,0038**	**0,0075**	**0,0169**	**0,2000**	-1186353	-1186353	-705017	-378234	-192699	-96810	**0**	**96810**	**192699**	**378234**	**705017**	**1186353**	**1186353**
V_21	-20	0,667	0,700	0,2000	-0,0169	-0,0075	-0,0038	-0,0019	-0,0009	**0**	**0,0009**	**0,0019**	**0,0038**	**0,0075**	**0,0169**	**0,2000**	-1285216	-1285216	-763769	-409753	-208758	-104878	**0**	**104878**	**208758**	**409753**	**763769**	**1285216**	**1285216**
V_22	-21	0,700	0,733	0,2000	-0,0169	-0,0075	-0,0038	-0,0019	-0,0009	**0**	**0,0009**	**0,0019**	**0,0038**	**0,0075**	**0,0169**	**0,2000**	-1384079	-1384079	-822520	-441273	-224816	-112945	**0**	**112945**	**224816**	**441273**	**822520**	**1384079**	**1384079**
V_23	-22	0,733	0,767	0,2000	-0,0169	-0,0075	-0,0038	-0,0019	-0,0009	**0**	**0,0009**	**0,0019**	**0,0038**	**0,0075**	**0,0169**	**0,2000**	-1482942	-1482942	-881271	-472792	-240874	-121013	**0**	**121013**	**240874**	**472792**	**881271**	**1482942**	**1482942**
V_24	-23	0,767	0,800	0,2000	-0,0169	-0,0075	-0,0038	-0,0019	-0,0009	**0**	**0,0009**	**0,0019**	**0,0038**	**0,0075**	**0,0169**	**0,2000**	-1581805	-1581805	-940023	-504312	-256932	-129080	**0**	**129080**	**256932**	**504312**	**940023**	**1581805**	**1581805**
V_25	-24	0,800	0,833	0,2000	-0,0169	-0,0075	-0,0038	-0,0019	-0,0009	**0**	**0,0009**	**0,0019**	**0,0038**	**0,0075**	**0,0169**	**0,2000**	-1680667	-1680667	-998774	-535831	-272991	-137148	**0**	**137148**	**272991**	**535831**	**998774**	**1680667**	**1680667**
V_26	-25	0,833	0,867	0,2000	-0,0169	-0,0075	-0,0038	-0,0019	-0,0009	**0**	**0,0009**	**0,0019**	**0,0038**	**0,0075**	**0,0169**	**0,2000**	-1779530	-1779530	-1057526	-567351	-289049	-145215	**0**	**145215**	**289049**	**567351**	**1057526**	**1779530**	**1779530**
V_27	-26	0,867	0,900	0,2000	-0,0169	-0,0075	-0,0038	-0,0019	-0,0009	**0**	**0,0009**	**0,0019**	**0,0038**	**0,0075**	**0,0169**	**0,2000**	-1878393	-1878393	-1116277	-598870	-305107	-153283	**0**	**153283**	**305107**	**598870**	**1116277**	**1878393**	**1878393**
V_28	-27	0,900	0,933	0,2000	-0,0169	-0,0075	-0,0038	-0,0019	-0,0009	**0**	**0,0009**	**0,0019**	**0,0038**	**0,0075**	**0,0169**	**0,2000**	-1977256	-1977256	-1175029	-630390	-321165	-161350	**0**	**161350**	**321165**	**630390**	**1175029**	**1977256**	**1977256**
V_29	-28	0,933	0,967	0,2000	-0,0169	-0,0075	-0,0038	-0,0019	-0,0009	**0**	**0,0009**	**0,0019**	**0,0038**	**0,0075**	**0,0169**	**0,2000**	-2076119	-2076119	-1233780	-661909	-337224	-169418	**0**	**169418**	**337224**	**661909**	**1233780**	**2076119**	**2076119**
V_30	-29	0,967	1,000	0,2000	-0,0169	-0,0075	-0,0038	-0,0019	-0,0009	**0**	**0,0009**	**0,0019**	**0,0038**	**0,0075**	**0,0169**	**0,2000**	-2174981	-2174981	-1292531	-693429	-353282	-177486	**0**	**177486**	**353282**	**693429**	**1292531**	**2174981**	**2174981**
V_31	-30	1,000	1,000	0,2000	-0,0169	-0,0075	-0,0038	-0,0019	-0,0009	**0**	**0,0009**	**0,0019**	**0,0038**	**0,0075**	**0,0169**	**0,2000**	-2273844	-2273844	-1351283	-724948	-369340	-185553	**0**	**185553**	**369340**	**724948**	**1351283**	**2273844**	**2273844**
V_32	**-31**	**0**	**1**	**Vanaf hier wordt er lineair gerekend.**																									

Bijlage 2 D-Foundations

Report for D-Foundations 23.1

Design and Verification according to Eurocode 7 of Bearing/Tension Piles and Shallow Foundations
Developed by Deltares

Date of report:	16-10-2025
Time of report:	14:20:55
Report with version:	23.1.1.40340
Date of calculation:	16-10-2025
Time of calculation:	14:18:27
Calculated with version:	23.1.1.40340
File name:	output_KIJ-BKK380_001
Project identification:	Opwaardering KIJ-BVW KIJ-BKK mast 001 D-Foundations output_KIJ-BKK380_001

1 Table of Contents

1 Table of Contents 2
2 Input Data 3
2.1 General Input Data 3
2.2 General Report Data 3
2.3 Application Area Model Bearing Piles 3
2.4 Superstructure 3
2.5 General CPT Data 3
2.5.1 View of CPT's in Foundation Plan 3
2.6 Soil Data 4
2.6.1 Soil Profile KIJ-DIM380 001_001B 4
2.6.2 Soil Profile KIJ-DIM380 001_002 5
2.6.3 Soil Profile KIJ-DIM380 001_003A 6
2.6.4 Soil Profile KIJ-DIM380 001_004 6
2.7 Pile Types 7
2.7.1 Pile type : Rect 400x400 7
2.7.2 Pile type : LD1 8
2.8 Foundation Plan 8
2.8.1 View of Foundation Plan 9
2.9 Excavation Data 9
2.10 Totalized Loads (design values) 10
2.11 Requirements 10
2.12 Overruled Parameters 10
2.13 Model Options 10
2.14 Model Options 10
3 Bearing Piles (EC7-NL): Results Complete Verification 12
3.1 Errors and Warnings 12
3.2 Remarks 12
3.3 Calculation Parameters 12
3.3.1 Pile Factors 12
3.3.2 Pile type : Rect 400x400 12
3.4 Verification of Limit State EQU 13
3.5 Verification of Limit State STR/GEO 13
3.6 Verification of Serviceability Limit State 14
3.7 Additional Information 14
3.7.1 The bearing capacity of shaft and point at Limit state STR/GEO 14
3.7.2 The bearing capacity of shaft and point at the Serviceability Limit State 14

2 Input Data

2.1 General Input Data

Model	Bearing Piles (EC7-NL)

2.2 General Report Data

Geotechnical consultant :	
Design engineer superstructure :	
Principal :	
Title 1 :	Opwaardering KIJ-BVW
Title 2 :	KIJ-BKK mast 001
Title 3 :	D-Foundations output_KIJ-BKK380_001
Number of project :	51021552
Location of project :	

2.3 Application Area Model Bearing Piles

The verifications performed by the model BEARING PILES of D-FOUNDATIONS concern pile foundations on which axial static or quasi-static loads cause pressures in the piles. The calculations of pile forces and pile displacements are based on Cone Penetration Tests. Possible rise of (tension-)piles and horizontal displacements of piles and/or pile groups are not taken into account.

2.4 Superstructure

Rigidity of the superstructure :	Non-Rigid

2.5 General CPT Data

Number of CPT's :	4
Timing of CPT's :	CPT - Excavation - Install

2.5.1 View of CPT's in Foundation Plan

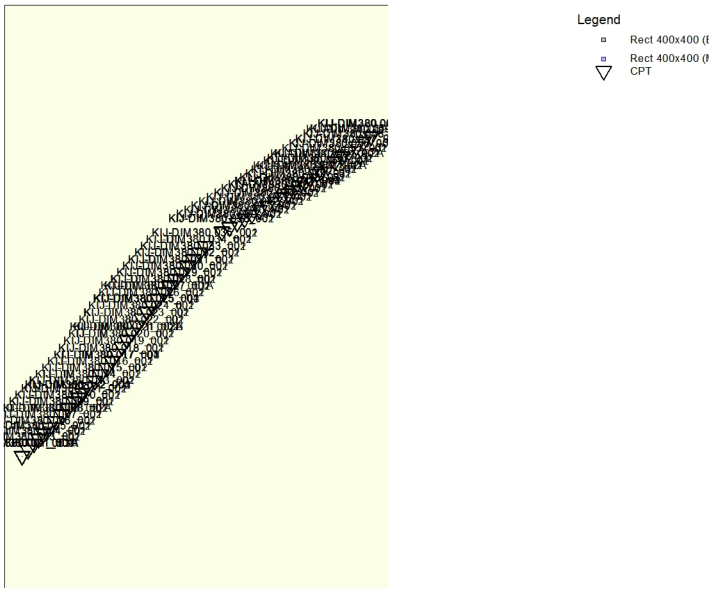

Name CPT	Pile tip level [m R.L.]	Top of pos. friction zone [m R.L.]	Bottom of neg. friction zone [m R.L.]	X-coor-dinate [m]	Y-coor-dinate [m]
KIJ-DIM380..	-20,29	-14,30	-14,30	103049,77	436648,95
KIJ-DIM380..	-20,29	-14,52	-14,52	103060,82	436642,74
KIJ-DIM380..	-20,29	-14,26	-14,26	103055,82	436630,14
KIJ-DIM380..	-20,29	-14,22	-14,22	103044,05	436637,01

2.6 Soil Data

Number of soil profiles (= number of CPT's) : 4

2.6.1 Soil Profile KIJ-DIM380 001_001B

Belonging to CPT	KIJ-DIM380 001_001B
Surface level in [m. reference level] :	-1,77
Phreatic level in [m. reference level] :	-2,02
Pile tip level in [m. reference level] :	-20,29
Top of positive skin friction zone in [m. reference level] :	-14,30
Bottom of negative skin friction zone in [m. reference level] :	-14,30
OCR-value foundation layer :	1,00
Expected groundlevel settlement in [m] :	0,11
Number of layers in profile :	13

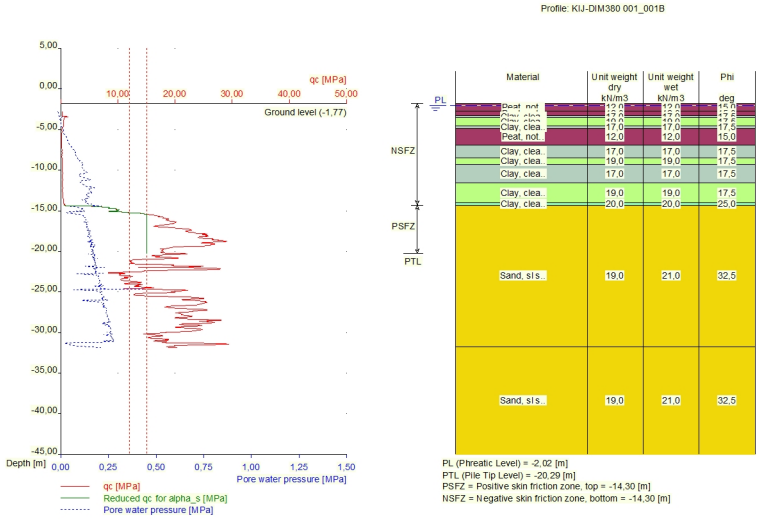

Number layer	Top layer [m R.L.]	Gamma [kN/m3]	Gamma;sat [kN/m3]	Phi [deg]	Soil Type	Median (Sand/Gravel) [mm]
1	-1,770	12,00	12,00	15,00	Peat	--
2	-2,770	12,00	12,00	15,00	Peat	--
3	-3,290	17,00	17,00	17,50	Clay	--
4	-3,550	19,00	19,00	17,50	Clay	--
5	-4,590	17,00	17,00	17,50	Clay	--
6	-4,850	12,00	12,00	15,00	Peat	--
7	-6,930	17,00	17,00	17,50	Clay	--
8	-8,490	19,00	19,00	17,50	Clay	--
9	-9,270	17,00	17,00	17,50	Clay	--

Number layer	Top layer [m R.L.]	Gamma [kN/m3]	Gamma;sat [kN/m3]	Phi [deg]	Soil Type	Median (Sand/Gravel) [mm]
10	-11,550	19,00	19,00	17,50	Clay	--
11	-14,050	20,00	20,00	25,00	Clay	--
12	-14,300	19,00	21,00	32,50	Sand	0,200
13	-31,750	19,00	21,00	32,50	Sand	0,200

2.6.2 Soil Profile KIJ-DIM380 001_002

Belonging to CPT	KIJ-DIM380 001_002
Surface level in [m. reference level] :	-1,86
Phreatic level in [m. reference level] :	-2,02
Pile tip level in [m. reference level] :	-20,29
Top of positive skin friction zone in [m. reference level] :	-14,52
Bottom of negative skin friction zone in [m. reference level] :	-14,52
OCR-value foundation layer :	1,00
Expected groundlevel settlement in [m] :	0,11
Number of layers in profile :	15

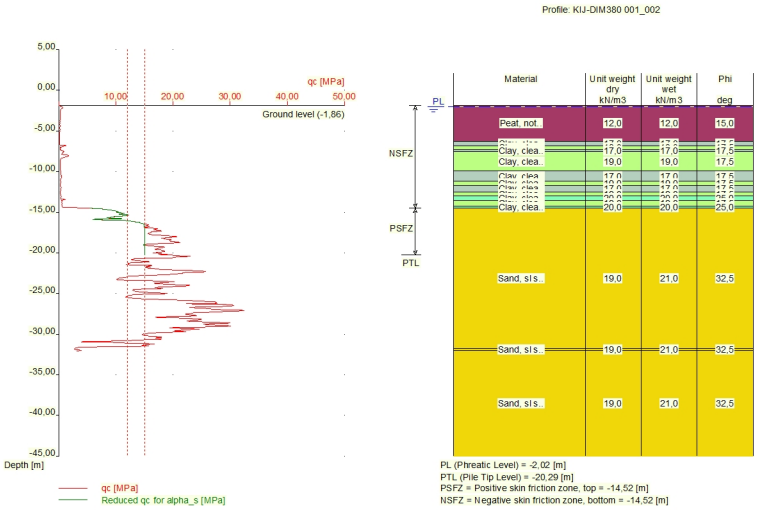

Number layer	Top layer [m R.L.]	Gamma [kN/m3]	Gamma;sat [kN/m3]	Phi [deg]	Soil Type	Median (Sand/Gravel) [mm]
1	-1,860	12,00	12,00	15,00	Peat	--
2	-6,280	17,00	17,00	17,50	Clay	--
3	-6,800	19,00	19,00	17,50	Clay	--
4	-7,320	17,00	17,00	17,50	Clay	--
5	-7,580	19,00	19,00	17,50	Clay	--
6	-9,920	17,00	17,00	17,50	Clay	--
7	-11,220	19,00	19,00	17,50	Clay	--
8	-11,740	17,00	17,00	17,50	Clay	--
9	-12,520	19,00	19,00	17,50	Clay	--
10	-13,020	20,00	20,00	25,00	Clay	--
11	-13,520	19,00	19,00	17,50	Clay	--
12	-14,270	20,00	20,00	25,00	Clay	--
13	-14,520	19,00	21,00	32,50	Sand	0,200
14	-31,750	19,00	21,00	32,50	Sand	0,200

Number layer	Top layer [m R.L.]	Gamma [kN/m3]	Gamma;sat [kN/m3]	Phi [deg]	Soil Type	Median (Sand/Gravel) [mm]
15	-32,000	19,00	21,00	32,50	Sand	0,200

2.6.3 Soil Profile KIJ-DIM380 001_003A

Belonging to CPT	KIJ-DIM380 001_003A
Surface level in [m. reference level] :	-1,78
Phreatic level in [m. reference level] :	-2,02
Pile tip level in [m. reference level] :	-20,29
Top of positive skin friction zone in [m. reference level] :	-14,26
Bottom of negative skin friction zone in [m. reference level] :	-14,26
OCR-value foundation layer :	1,00
Expected groundlevel settlement in [m] :	0,11
Number of layers in profile :	12

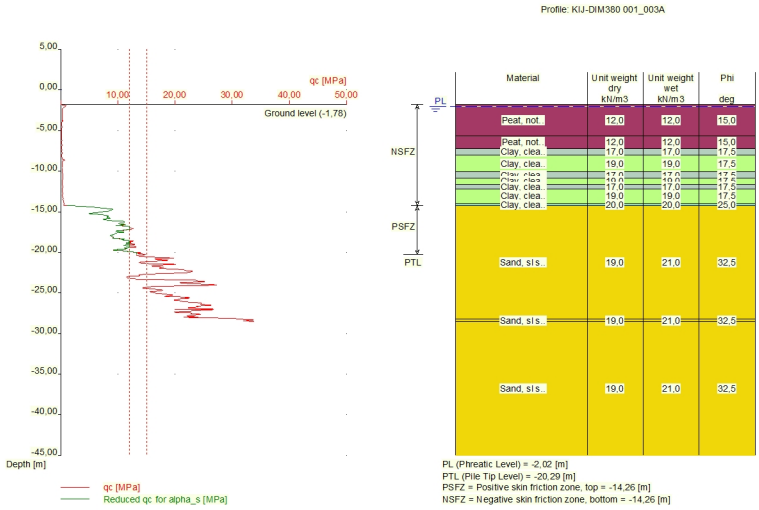

Number layer	Top layer [m R.L.]	Gamma [kN/m3]	Gamma;sat [kN/m3]	Phi [deg]	Soil Type	Median (Sand/Gravel) [mm]
1	-1,780	12,00	12,00	15,00	Peat	--
2	-5,680	12,00	12,00	15,00	Peat	--
3	-7,240	17,00	17,00	17,50	Clay	--
4	-8,020	19,00	19,00	17,50	Clay	--
5	-10,100	17,00	17,00	17,50	Clay	--
6	-10,880	19,00	19,00	17,50	Clay	--
7	-11,660	17,00	17,00	17,50	Clay	--
8	-12,180	19,00	19,00	17,50	Clay	--
9	-14,000	20,00	20,00	25,00	Clay	--
10	-14,260	19,00	21,00	32,50	Sand	0,200
11	-28,270	19,00	21,00	32,50	Sand	0,200
12	-28,520	19,00	21,00	32,50	Sand	0,200

2.6.4 Soil Profile KIJ-DIM380 001_004

Belonging to CPT	KIJ-DIM380 001_004
Surface level in [m. reference level] :	-1,74

Phreatic level in [m. reference level] :	-2,02
Pile tip level in [m. reference level] :	-20,29
Top of positive skin friction zone in [m. reference level] :	-14,22
Bottom of negative skin friction zone in [m. reference level] :	-14,22
OCR-value foundation layer :	1,00
Expected groundlevel settlement in [m] :	0,11
Number of layers in profile :	15

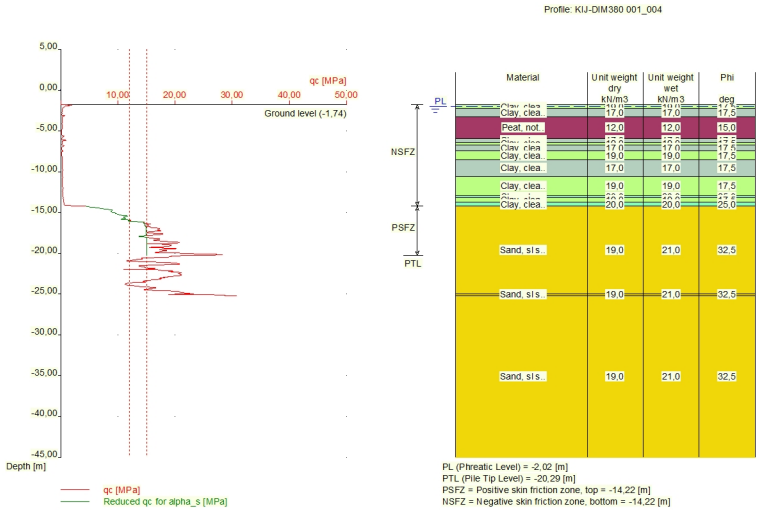

Number layer	Top layer [m R.L.]	Gamma [kN/m3]	Gamma;sat [kN/m3]	Phi [deg]	Soil Type	Median (Sand/Gravel) [mm]
1	-1,740	19,00	19,00	17,50	Clay	--
2	-2,260	17,00	17,00	17,50	Clay	--
3	-3,300	12,00	12,00	15,00	Peat	--
4	-5,900	17,00	17,00	17,50	Clay	--
5	-6,420	19,00	19,00	17,50	Clay	--
6	-6,680	17,00	17,00	17,50	Clay	--
7	-7,460	19,00	19,00	17,50	Clay	--
8	-8,500	17,00	17,00	17,50	Clay	--
9	-10,580	19,00	19,00	17,50	Clay	--
10	-12,920	20,00	20,00	25,00	Clay	--
11	-13,180	19,00	19,00	17,50	Clay	--
12	-13,700	20,00	20,00	25,00	Clay	--
13	-14,220	19,00	21,00	32,50	Sand	0,200
14	-24,920	19,00	21,00	32,50	Sand	0,200
15	-25,180	19,00	21,00	32,50	Sand	0,200

2.7 Pile Types

2.7.1 Pile type : Rect 400x400

Pile type : User defined (vibrating)
Note: This user defined pile type is considered not to be of a in place formed type.
Hence the characteristic value of the friction angle at the pile shaft (delta) will be taken as 0.75 * phi.

Pile type for determination of execution factor alpha_s in sand/gravel:

Prefabricated concrete pile

Pile type for determination of exectution factor alpha_s in clay/loam/peat:
alpha_s clay/loam/peat according to table 7.d, art. 7.6.2.3 (i)
NEN 9997-1+C2:2017
Note : alpha_s depends on the soiltype and relative depth.

Pile type for determination of pile class factor alpha_p :
User defined
alpha_p : 1,0000
Evidence to support chosen alpha_p should be provided.

Pile type for use in load/settlement curves : 1
Materialtype for pile : Concrete
Slip layer : None
Pile shape : Rectangular pile
beta (Shape factor) according to figure 7.i, NEN 9997-1+C2:2017.
s (factor for influence of the shape of the crosssection of the pile base) according to NEN 9997-1+C2:2017.

Pile dimensions :
Smallest side pile tip [m] : 0,400
Largest side pile tip [m] : 0,400

2.7.2 Pile type : LD1

Pile type : User defined (vibrating)
Note: This user defined pile type is considered not to be of a in place formed type.
Hence the characteristic value of the friction angle at the pile shaft (delta) will be taken as 0.75 * phi.

Pile type for determination of execution factor alpha_s in sand/gravel:
Prefabricated concrete pile

Pile type for determination of exectution factor alpha_s in clay/loam/peat:
alpha_s clay/loam/peat according to table 7.d, art. 7.6.2.3 (i)
NEN 9997-1+C2:2017
Note : alpha_s depends on the soiltype and relative depth.

Pile type for determination of pile class factor alpha_p :
User defined
alpha_p : 1,0000
Evidence to support chosen alpha_p should be provided.

Pile type for use in load/settlement curves : 1
Materialtype for pile : Concrete
Slip layer : None
Pile shape : Rectangular pile
beta (Shape factor) according to figure 7.i, NEN 9997-1+C2:2017.
s (factor for influence of the shape of the crosssection of the pile base) according to NEN 9997-1+C2:2017.

Pile dimensions :
Smallest side pile tip [m] : 0,400
Largest side pile tip [m] : 0,400

2.8 Foundation Plan

Number of piles : 1
Number of collaborating piles* : 1
* : 0 = not defined, 1 = non rigid superstructure, >1 = rigid superstructure

2.8.1 View of Foundation Plan

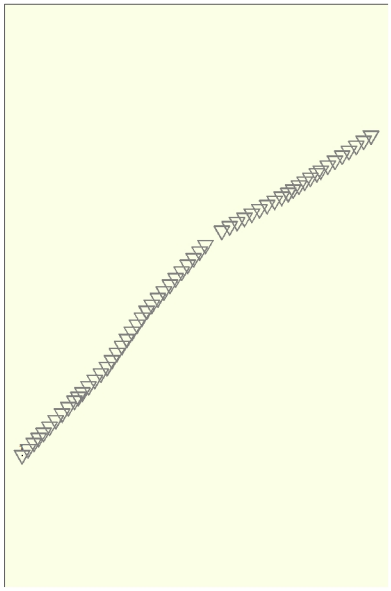

Pile nr/name	X-coor-dinate [m]	Y-coor-dinate [m]	Fc;d (EQU/STR/GEO) [kN]	Fc;d (SLS) [kN]	P0 [kN/m2]	Pile head level [m R.L.]
1: 1	103039,05	436625,14	450,00	450,00	0,00	-1,79

2.9 Excavation Data

Excavation level in [m. reference level] : 0,00
Reduction model : Safe (NEN)

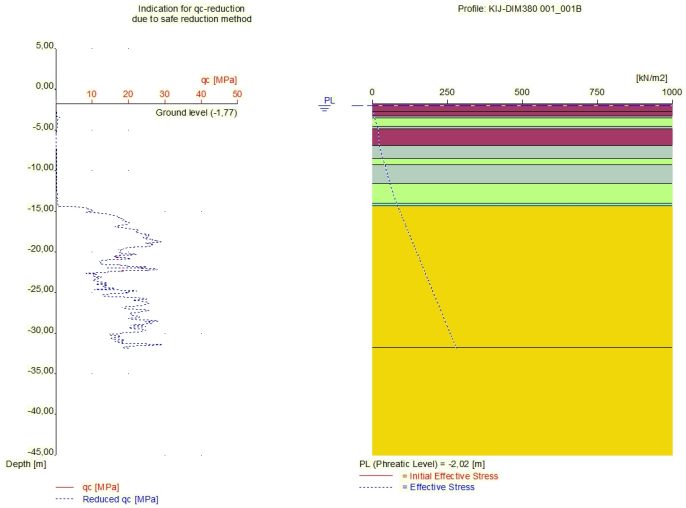

2.10 Totalized Loads (design values)

Total load on all piles
For limit state EQU/STR/GEO in [kN] : 450,00
For Serviceability limit state in [kN] : 450,00

2.11 Requirements

Limit state STR/GEO
Maximum allowed settlement in [m] : 0,150
Maximum allowed (relative) rotation : 1 / 0
Serviceability Limit State
Maximum allowed settlement in [m] : 0,150
Maximum allowed (relative) rotation : 1 / 0

2.12 Overruled Parameters

User defined Factor xi3 [-] : 1,28
User defined Factor xi4 [-] : 1,03

2.13 Model Options

Use pilegroup for negative skin friction (standard)
Create intermediate results file
Use reduction for continuous flight auger piles (standard)
Suppress the influence of excavations.

2.14 Model Options

Selected pile types :
-Rect 400x400

Selected profiles :
-KIJ-DIM380 001_001B
-KIJ-DIM380 001_002

-KIJ-DIM380 001_003A
-KIJ-DIM380 001_004

3 Bearing Piles (EC7-NL): Results Complete Verification

3.1 Errors and Warnings

Warning : The factor xi3 (NEN 9997-1+C2:2017) is user defined. Evidence to support this from the NEN deviating value has to be provided.
Warning : The factor xi4 (NEN 9997-1+C2:2017) is user defined. Evidence to support this from the NEN deviating value has to be provided.
Warning : The depth of the CPT's does not meet the requirements as set by NEN 9997-1+C2:2017 art. 3.2.3.

Warning : From the somewhat limited test performed by this program it appears that not all piles are positioned within the prescribed area of the CPT's. It is possible that the foundation plan (piles and CPT's) do comply with this requirement. In this case that should be checked by the user itself.

Soil profile KIJ-DIM380 001_001B
Warning : The lowest pile head level lies below the surface level. The maximum value for the top of the friction zones is therefor reset to -1,79 m relative to reference level.

Soil profile KIJ-DIM380 001_003A
Warning : The lowest pile head level lies below the surface level. The maximum value for the top of the friction zones is therefor reset to -1,79 m relative to reference level.

Soil profile KIJ-DIM380 001_004
Warning : The lowest pile head level lies below the surface level. The maximum value for the top of the friction zones is therefor reset to -1,79 m relative to reference level.

3.2 Remarks

When checking the survey and testing of soil according to NEN 9997-1+C2:2017 art. 3.2.3 section (e), the program uses the provided CPT test level. It does NOT take into account possible different pile tip levels. When different pile tip levels are used in this calculation, the user itself must check for possibly required additional survey and testing of soil.

Performing the check on NEN 9997-1+C2:2017 art. 3.2.3, the average distance between the different CPT's used for this check is 25 m.

The requirements set by NEN 9997-1+C2:2017 art. A.3.3.3 are met. The variation (7,60%) is ok (<= 12%).

3.3 Calculation Parameters

3.3.1 Pile Factors

gamma;b (NEN 9997-1+C2:2017, table A.6 A.7 A.8, Limit State EQU/STR/GEO) :	1,20
gamma;b (NEN 9997-1+C2:2017, table A.6 A.7 A.8, the Serviceability Limit State) :	1,00
gamma;s (NEN 9997-1+C2:2017, table A.6 A.7 A.8, Limit State EQU/STR/GEO) :	1,20
gamma;s (NEN 9997-1+C2:2017, table A.6 A.7 A.8, the Serviceability Limit State) :	1,00
xi3 (user defined) :	1,28
xi4 (user defined) :	1,03

Xi 3 has been used.

Note: The excavation(s) is not taken into account in the calculation!

3.3.2 Pile type : Rect 400x400

Pile type :	User defined (vibrating)

Note: This user defined pile type is considered not to be of a in place formed type.

Hence the characteristic value of the friction angle at the pile shaft (delta) will be taken as 0.75 * phi.

Pile type for determination of execution factor alpha_s in sand/gravel:
Prefabricated concrete pile

Pile type for determination of exectution factor alpha_s in clay/loam/peat:
alpha_s clay/loam/peat according to table 7.d, art. 7.6.2.3 (i)
NEN 9997-1+C2:2017
Note : alpha_s depends on the soiltype and relative depth.

Pile type for determination of pile class factor alpha_p :
User defined
alpha_p : 1,0000
Evidence to support chosen alpha_p should be provided.

Pile type for use in load/settlement curves : 1
Materialtype for pile : Concrete
Slip layer : None
Pile shape : Rectangular pile
beta (Shape factor: figure 7.i, NEN 9997-1+C2:2017
art. 7.6.2.3(g) : Pile tip) : 1,00
s (NEN 9997-1+C2:2017 art. 7.6.2.3(h) : factor for
the influence of the shape of the crosssection of the pile base) : 1,00

Pile dimensions :
Smallest side pile tip [m] : 0,400
Largest side pile tip [m] : 0,400

Number/Name CPT	Alpha_s Sand/ Gravel	Alpha_s Clay/Loam Peat	Alpha_p
3:KIJ-DIM3..	0,0100	--	1,0000
4:KIJ-DIM3..	0,0100	--	1,0000
6:KIJ-DIM3..	0,0100	--	1,0000
7:KIJ-DIM3..	0,0100	--	1,0000

3.4 Verification of Limit State EQU

Required by NEN 9997-1+C2:2017 art. 2.4.8: Ed <= Cd.
Non rigid superstructure, verify load per pile with bearing capacity per pile.

Fc;d = 450,000 [kN]
Rc;d = 2084,834 [kN]

The requirements of limit state EQU are met, limit state EQU is ok.

Note: Negative skin friction plays NO part in Limit State EQU. Its influence is incorporated in the tests for Limit State STR/GEO and the Serviceability limit state. The intermediate results provide a full overview of all values that are calculated for the negative skin friction.
Purely indicative, the values for the negative skin friction vary from 136 [kN] to 199 [kN] per pile.

3.5 Verification of Limit State STR/GEO

Required by NEN 9997-1+C2:2017 art. 2.4.9: Sd <= Sreq.

Sd = 0,004 [m]
Sreq = 0,150 [m]

The settlement requirements of limit state STR/GEO are met, this is ok.

With only 1 pile, rotation as defined in the NEN is not an issue.

3.6 Verification of Serviceability Limit State

Required by NEN 9997-1+C2:2017 art. 2.4.9: Sd <= Sreq.
For houses, the requirement is : Sreq = 0.05 m. For other types of superstructures a different (well considered) requirement can be specified.

Sd = 0,004 [m]
Sreq = 0,150 [m]

The settlement requirements of the Serviceability Limit State are met, this is ok.

With only 1 pile, rotation as defined in the NEN is not an issue.

3.7 Additional Information

The design values of the maximum shaft tensions (calculated at the transition of positive to negative skin friction) are

At Limit state EQU/STR/GEO: sigma = 4,06 [N/mm2]
At Serviceability Limit State: sigma = 4,06 [N/mm2]

The maximum settlement was found at:
Limit state STR/GEO
Number/Name KIJ-DIM380 001_004
Pile name: 1

Components of the maximum settlement are :
sneg = 0,000 [m]
sb = 0,001 [m]
sel;d = 0,003 [m]
s2 = 0,000 [m]

Serviceability Limit State
Number/Name KIJ-DIM380 001_004
Pile name: 1

Components of the maximum settlement are :
sneg = 0,000 [m]
sb = 0,001 [m]
sel;d = 0,003 [m]
s2 = 0,000 [m]

sneg stands for the settlement due to negative skin friction when the expected ground level settlement (egls) is within the next boundaries : 0.02 < egls <= 0.10 meter.

For expected ground level settlement beyond the boundaries, sneg = 0.

3.7.1 The bearing capacity of shaft and point at Limit state STR/GEO

The next table shows the values of the bearing capacities per CPT and these are purely informative.
The presented design values are determined using the maximum value of ksi3 and ksi4.

Number/Name CPT	Bearing Cap. Shaft [kN] Rs;d	Bearing Cap. Point [kN] Rb;d	Bearing Cap. Total [kN]
3:KIJ-DIM3..	863,847	1344,758	2208,605
4:KIJ-DIM3..	811,304	1331,244	2142,548
6:KIJ-DIM3..	618,894	1233,487	1852,381
7:KIJ-DIM3..	835,771	1300,032	2135,803

3.7.2 The bearing capacity of shaft and point at the Serviceability Limit State

The next table shows the values of the bearing capacities per CPT and these are purely informative.
The presented design values are determined using the maximum value of ksi3 and ksi4.

Number/Name CPT	Bearing Cap. Shaft [kN] Rs;d	Bearing Cap. Point [kN] Rb;d	Bearing Cap. Total [kN]
3:KIJ-DIM3..	1036,616	1613,709	2650,325
4:KIJ-DIM3..	973,565	1597,492	2571,057
6:KIJ-DIM3..	742,673	1480,184	2222,857
7:KIJ-DIM3..	1002,926	1560,039	2562,965

End of Report

Bijlage 13

Opwaardering 380 kV-verbinding Krimpen aan den IJssel – Beverwijk (KIJ-BVW)

Uitgangspuntennotitie Constructie & Geotechniek – Lijndeel KIJ - DIM
Meridiankenmerk: 1610078

SWECO

Lijst met aanpassingen

Versie	Datum	Beschrijving van de wijziging	Herzien	Vrijgegeven door
C0.1	28-02-2025	1e vrijgave	[redacted]	[redacted]
D1.0	5-3-2025	Definitief vrijgave	[redacted]	[redacted]

Sweco Nederland B.V.	Handelsregister 30129769
Onderwerp	Uitgangspuntennotitie Constructie & Geotechniek – Lijndeel KIJ - DIM
Projectnummer	51021522
Klant	TenneT
Auteur	[redacted] / [redacted]
Gecontroleerd door	[redacted] / [redacted]
Vrijgegeven door	[redacted]
Datum	5-3-2025
Versie	D1.0
Documentreferentie	KIJ_BKK380_DIM380-000-32-1000-Uitgangspuntennotitie

Inhoudsopgave

1 Inleiding 5
1.1 Achtergrond 5
1.2 Werkzaamheden 5
1.3 Raakvlak percelen 6
1.4 Scope 7

2 Aanpak 8
2.1 Fase 1: Toetsing 8
2.2 Fase 2: Uitwerking van Versterkingen 9

3 Uitgangspunten 10
3.1 Bestaande gegevens 10
3.2 TenneT richtlijnen 16
3.3 Toegepaste materialen 17
3.4 Restlevensduur 18
3.5 Toets criteria 19

4 Berekeningen & tekeningen 21
4.1 Berekeningen 21
4.2 Tekeningen 22
4.3 Toegepaste programmatuur 24

5 Masten 25
5.1 Verbinding Mast/Fundering 25

6 Fundering 26
6.1 Verbinding Fundering/Paal 26

7 Palen 28
7.1 Werkwijze 28
7.2 Paaltypen 28

8 Stationsportalen 29
8.1 Stations en Lijnen 29
8.1.1 Stationsportalen 29
8.1.2 Toetsing 29
8.1.3 Werkwijze 29

9 Resultaten 31
10 Versterkingen 32
11 Geotechniek 35
11.1 Grondonderzoek 35

11.2 Grondopbouw en -parameters 36
11.3 Grondwaterstanden 37
11.4 Paaldraagvermogen 38
11.5 Horizontale beddingen 40

12 Referenties 41

Bijlage 1 42

1 Inleiding

1.1 Achtergrond

Om in de toekomst een grotere elektriciteitstransportcapaciteit te waarborgen, is het noodzakelijk om naast de nieuwbouw van hoogspanningsverbindingen ook bestaande verbindingen te upgraden. TenneT heeft het voornemen om de landelijke 380 kV ring, de 'ruggengraad' van het hoogspanningsnet in Nederland, op te waarderen. Dit project omvat onder andere het deelproject ‘Opwaardering 380 kV-verbinding Krimpen aan den IJssel – Beverwijk (KIJ-BVW)’. De werkzaamheden binnen dit project vallen onder de Rijkscoördinatieregeling.

1.2 Werkzaamheden

De opwaardering van de bestaande 380 kV-verbinding KIJ-BVW omvat diverse activiteiten. Centraal staat de vervanging van de huidige geleiders door nieuwe geleiders met een hogere capaciteit. Deze nieuwe geleiders zijn in staat meer stroom te transporteren doordat ze hogere temperaturen kunnen weerstaan zonder te ver door te hangen. Aangezien de huidige hoogspanningsverbinding inmiddels 50 jaar oud is, zullen ook andere componenten, zoals isolatorkettingen en bliksemdraden, worden vervangen om de levensduur te verlengen. Daarnaast worden de hoogspanningsmasten en de mastfunderingen opnieuw constructief beoordeeld, dit als onderdeel van de niet-omgevings vergunningplichtige werkzaamheden.

1.3 Raakvlak percelen

De verschillende percelen houden het volgende in:

- Perceel 1: Opstellen DO en E-studie deel 2 aarding
  - Dit perceel omvat het opstellen van het Definitief Ontwerp (DO) en het uitvoeren van de tweede fase van de elektrische studie, specifiek gericht op aarding.
- Perceel 2.5: Specialisatie lijnberekeningen
  - Dit perceel richt zich op gespecialiseerde berekeningen voor lijnen, waarbij nauwkeurigheid en expertise in lijnberekeningen centraal staan.
- Perceel 3: Restlevensduur geotechnisch onderzoek
  - Dit perceel betreft het uitvoeren van geotechnisch onderzoek om de resterende levensduur van de constructies te bepalen.

Dit document maakt deel uit van Perceel 1 en heeft raakvlakken met Perceel 2.5 en Perceel 3.

1.4 Scope

De scope van dit document behelst de constructieve toetsing van de funderingen van de volgende onderdelen:

- Lijn KIJ – BKK – DIM380
- Stations portalen

Voor de stations portalen toetsen wij naast de fundering ook de constructie van de buisportalen. Voor de overige masten en vakwerken worden de bovengrondse constructies door afdeling hoogspanning getoetst.

Voor dit project worden de volgende onderdelen constructief getoetst:

- Masten (team hoogspanning):
  - Geleiders (PLS Cadd)
  - Masten (PLS Tower)
- Fundering (team constructies en geotechniek):
  - Balken en poeren (SCIA en Technosoft)
  - Verbindingen (Excel en Idea)
  - Capaciteit palen (D-foundations)

2 Aanpak

Het plan van aanpak omvat de volgende hoofdlijnen:

- Fase 1a: Toetsing
- Fase 1b: Schetsontwerp versterkingen
- Fase 2: Uitwerking versterkingen.

Het schetsontwerp van de funderingen zal in fase 1b worden uitgewerkt ten behoeve van de MER-procedure, en de versterkingen zullen in nauwe samenwerking met de afdeling geotechniek worden uitgewerkt in fase 2.

Het opwaarderen van de hoogspanningslijn Krimpen Beverwijk is in drie delen gesplitst:

- 1: Krimpen – Diemen (159 masten)
- 2: Diemen – Oostzaan (43 masten)
- 3: Oostzaan – Beverwijk (48 masten)

Dit uitgangpuntenrapport is gericht op de constructieve en geotechnische toets van de mastconstructie en de fundering van de 159 locaties van Krimpen naar Diemen.

2.1 Fase 1: Toetsing

In deze fase wordt een grondige analyse uitgevoerd om de huidige staat van de funderingsconstructie te beoordelen. Dit omvat de volgende stappen:

1. **Bureaustudie**: Het verzamelen van relevante literatuur, normen en richtlijnen die van toepassing zijn op de funderingsconstructie.
2. **Data verzamelen**: Het verzamelen van benodigde gegevens en invoeren in een Excel-bestand voor verdere analyse.

3. **Modeleren van de funderingsconstructie**: Het opstellen van een gedetailleerd model van de funderingsconstructie.
4. **Berekenen van krachten**: Het berekenen van de krachten die op de funderingsconstructie werken (team hoogspanning).
5. **Capaciteitsberekeningen**: Het berekenen van de capaciteit van de verbindingen, betonconstructie en funderingspalen.
6. **Vergelijking van krachten en capaciteiten**: Het vergelijken van de berekende krachten met de capaciteiten om te bepalen of de constructie voldoet aan de eisen.
7. **Resultaten in tabelvorm**: De resultaten worden overzichtelijk in tabelvorm weergegeven en opgenomen in de bijlage.
8. **Globale omschrijving van tekortkomingen**: Onderdelen die niet voldoen worden globaal omschreven.
9. **Efficiëntie door maatgevende situaties**: Niet alle onderdelen worden berekend; in plaats daarvan worden de maatgevende situaties onderzocht. Als deze niet voldoen, volgt verder onderzoek om zo efficiënt mogelijk met tijd en capaciteit om te gaan.

Hoewel dit stuk specifiek gaat over de constructie vanaf de mastvoet naar de fundering wordt er op het gebied van hoogspanning en geotechniek ook nauw samen gewerkt met anderen om onze onderdelen te toetsen.

2.2 Fase 2: Uitwerking van Versterkingen

In deze fase worden de versterkingen verder beschouwd om de tekortkomingen die in fase 1 zijn geïdentificeerd, aan te pakken. Dit omvat:

1. **Detailengineering**: Het opstellen van het definitief ontwerp en tekeningen voor de benodigde versterkingen.
2. **Materiaalkeuze**: Het selecteren van geschikte materialen voor de versterkingen.
3. **Uitvoerbaarheid**: Bij het ontwerpen van de versterkingen wordt rekening gehouden met de bereikbaarheid van de mastlocaties en toepasbaarheid van de versterkingen.

Door deze gefaseerde aanpak wordt er systematisch en efficiënt gewerkt, waarbij eerst de huidige situatie wordt beoordeeld en vervolgens de benodigde versterkingen worden uitgewerkt en geïmplementeerd.

3 Uitgangspunten

3.1 Bestaande gegevens

Alle assetdata is verzameld in een Excel-document dat een overzicht bevat van de gegevens van masten, palen en funderingen. Dit document omvat alle belangrijke informatie, data en eigenschappen van de tekeningen en lijsten en is toegevoegd als Bijlage 1.

Vanuit TenneT zijn aan Sweco de bestaande gegevens (Assetdata) ter beschikking gesteld. Voor de lijn KIJ-DIM380 betreft het de volgende stukken wat betreft de fundering:

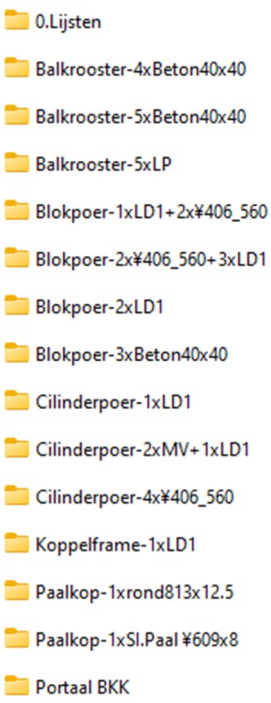

Hierin zijn de lijsten van de toegepaste palen en de diverse funderingsconstructies weergegeven.

Voor de lijn KIJ-DIM380 zijn de volgende typen palen toegepast:

- Betonpalen
    - Diverse afmetingen geprefabriceerde betonpalen

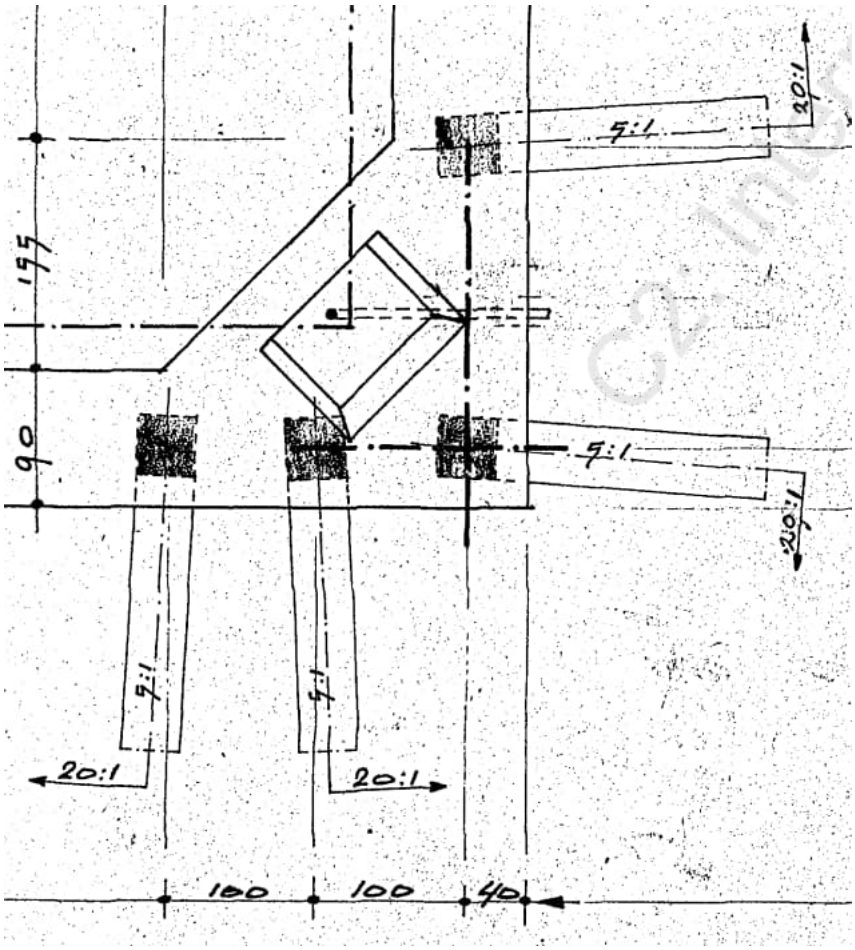

- Rodange-palen
    - LD1

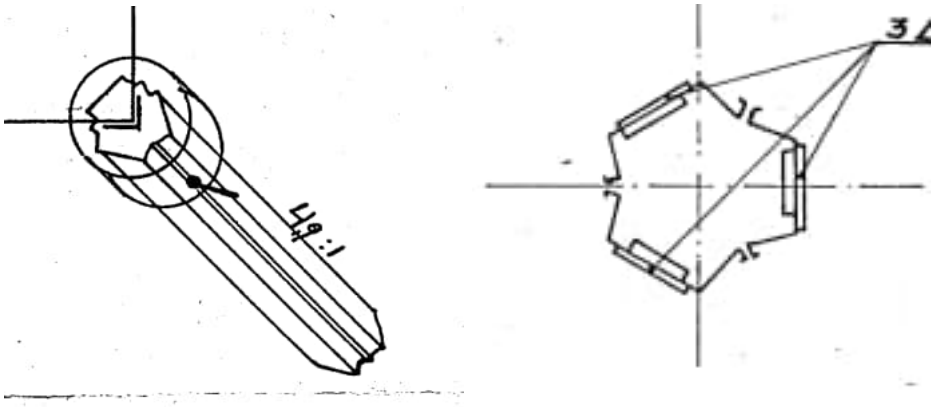

- MV-palen (in combinatie met een Rodange paal)
    - 400 x 400 MV-paal

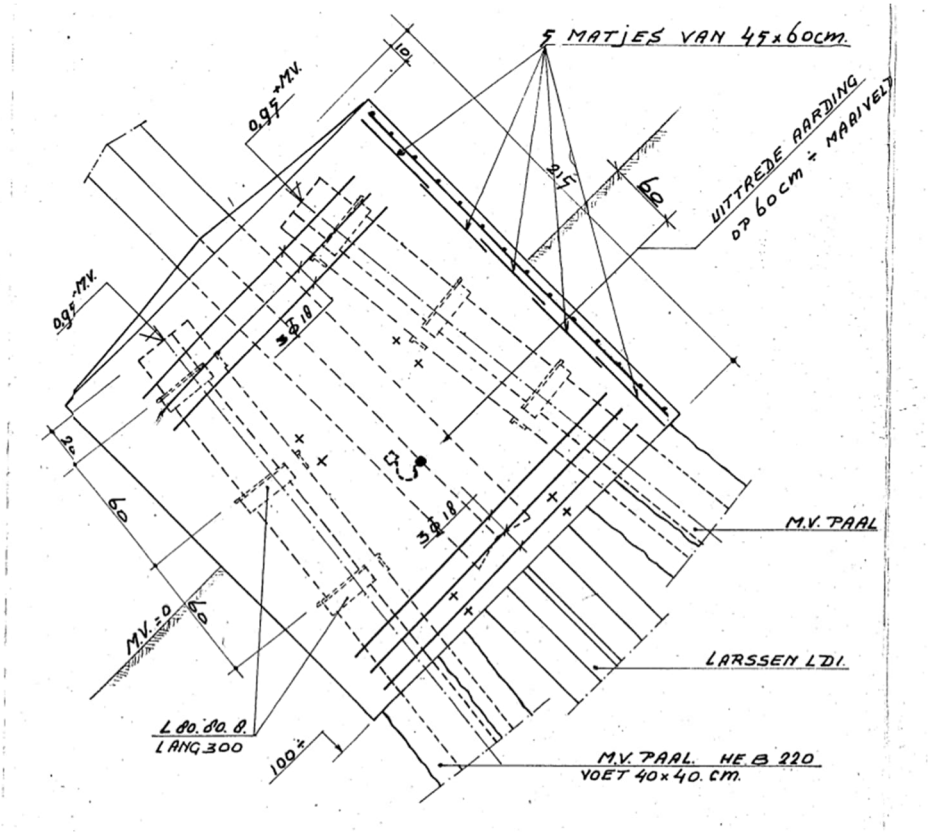

- Stalen buispalen (open (mast 106) en met opgelaste punt)
    - Φ609 stalen buispaal (diverse diameters bij andere masten)

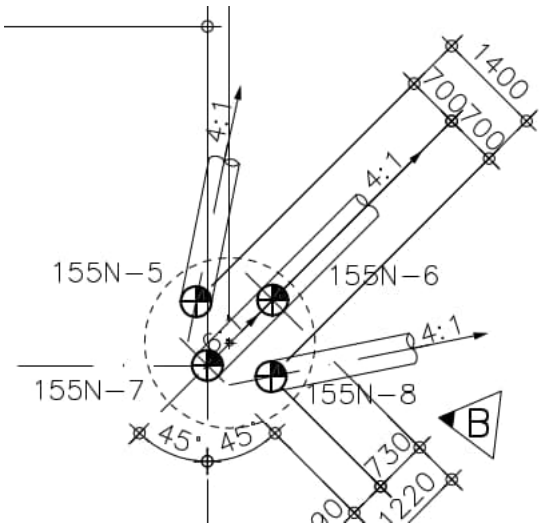

- Tubex palen met groutinjectie
  - Φ406/560 stalen buispaal

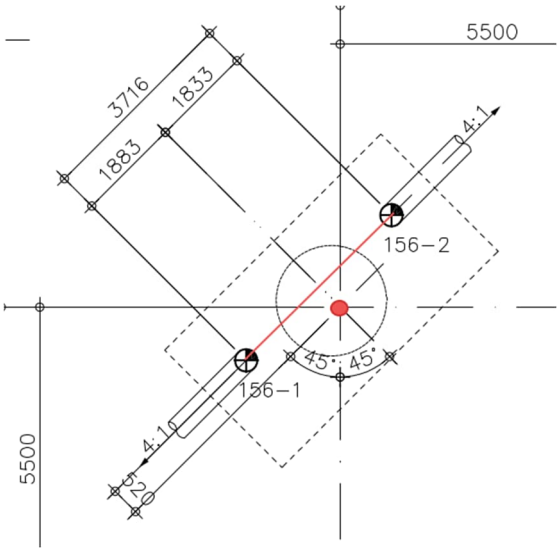

Voor de lijn KIJ-DIM380 zijn de volgende typen funderingen toegepast:

- Balkrooster

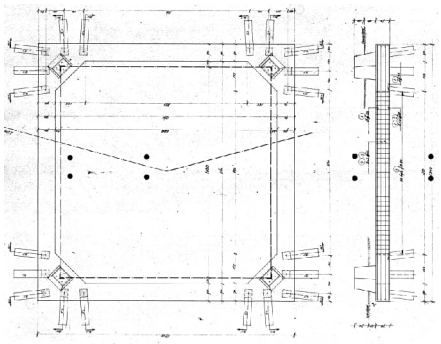

- Blokpoer

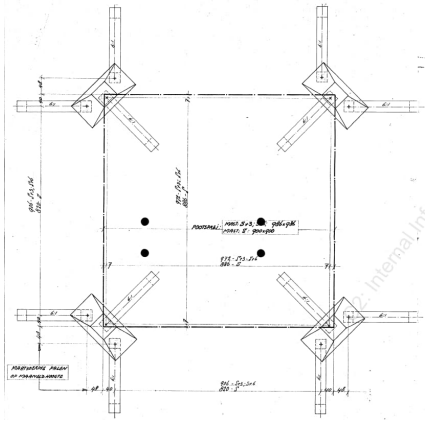

- Cilinderpoer

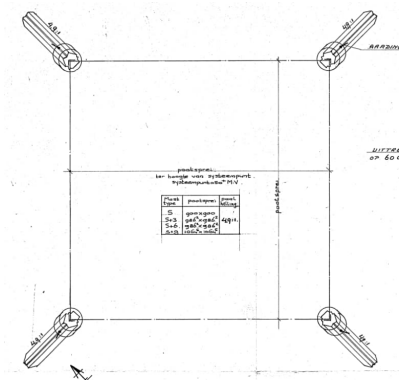

- Mastpoot in paal

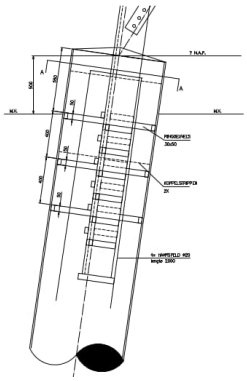

- Koppelframe

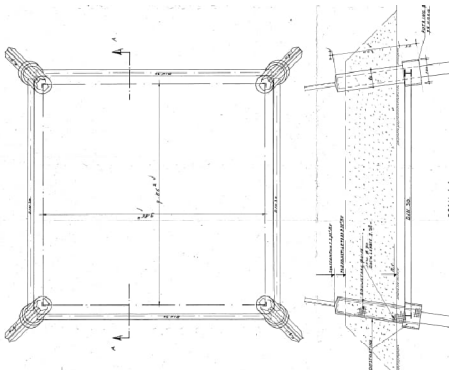

3.2 TenneT richtlijnen

Bij het toetsen van de lijnen, masten, stations portalen en fundaties wordt uitgegaan van de eisen als door TenneT aan Sweco beschikbaar gesteld.

- DO Sweco - Eisenset 1.0

Deze eisen worden verder in de Relatics-omgeving behandeld en verwerkt.

3.3 Toegepaste materialen

De volgende informatie is zorgvuldig verzameld uit de bestaande tekeningen en documenten, met name uit de assetdata. Deze gegevens bieden een gedetailleerd overzicht van de materialen en specificaties die in het project zijn gebruikt:

- Bestaand (uit assetdata)
  - Beton
    - K225 vergelijkbaar met C12/15
    - Dekking onder 4 cm
    - Dekking overigens 3 cm
  - Wapening
    - Buig/trek QR40 vergelijkbaar met Feb400
    - Beugels QR24 vergelijkbaar met Feb220
  - Staal
    - Kwaliteit S235 (aangenomen)
  - Bouten
    - Kwaliteit 5.6 / 5Din
  - Ankers
    - Kwaliteit 4.6
- Nieuw
  - Beton
    - C30/37
    - Dekking rondom 4 cm
    - Milieuklasse XC4/XF4
  - Wapening
    - B500b
  - Staal
    - S235
  - Bouten
    - Klasse 8.8
  - Ankers
    - Klasse 8.8 met volgplaat

3.4 Restlevensduur

Er wordt vanuit perceel 3 een onderzoek naar de restlevensduur van de constructie uitgevoerd. In dit stuk beperken wij ons tot de beton/stalen fundering onder de masten. De overgang zit daar waar de mastpoot de fundering raakt tot aan de palen.

Volgens de Eisenset van TenneT dienen alle funderingen visueel te worden gescreend.

Het plan van aanpak van het restlevensduuronderzoek bevat richtlijnen voor het toestandsonderzoek zoals hieronder opgesomd.

Voor een verder onderzoek naar de restlevensduur van de fundering wordt geadviseerd 10% van de funderingen nauwkeurig te onderzoeken. Dit houdt onder andere in dat destructief onderzoek uitgevoerd moet worden waarbij boringen in de betonconstructie. Er zal onder andere een carbonatatiediepteonderzoek worden uitgevoerd op de uitgeboorde kernen. Een en ander wordt verder behandeld in het document over de restlevensduur onderzoek.

Daarnaast moet ook niet-destructief onderzoek worden uitgevoerd in de vorm van diktemetingen van het staal.

3.5 Toets criteria

Het onderzoek naar de capaciteit van de funderingsconstructie wordt op afkeur niveau van de NEN8700 (2011) voor gevolgklasse CC2 met een referentieperiode van 30 jaar.

- De partiële factoren hierbij van toepassing:

Partiële factoren bij afkeuren				
Belastings-combinatie	**Blijvende belastingen**		**Overheersende veranderlijke belasting anders dan wind** [a]	**Wind maatgevende belasting** [a]
	Ongunstig	Gunstig		
(Vgl. 6.10a)	$\gamma_{Gj,sup}$	$\gamma_{Gj,inf}$	$\gamma_{Q,1}$	$\gamma_{Q,1}$
Gevolgklasse CC2	1,20	0,90	1,15	1,30
(Vgl. 6.10b)	$\xi \cdot \gamma_{Gj,sup}$	$\gamma_{Gj,inf}$	$\gamma_{Q,1}$	$\gamma_{Q,1}$
Gevolgklasse CC2	1,10	0,90	1,15	1,30

Versterking die nodig zijn ten gevolge van onvoldoende capaciteit van de bestaande fundering constructie zal verder worden uitgewerkt volgens het verbouwniveau van de NEN8700 (2011) voor gevolgklasse CC2 met een referentieperiode van 50 jaar.

- De partiële factoren hierbij van toepassing:

Partiële factoren bij verbouw				
Belastings-combinatie	**Blijvende belastingen**		**Overheersende veranderlijke belasting anders dan wind** [a]	**Wind maatgevende belasting** [a b]
	Ongunstig	Gunstig		
(Vgl. 6.10a)	$\gamma_{Gj,sup}$	$\gamma_{Gj,inf}$	$\gamma_{Q,1}$	$\gamma_{Q,1}$
Gevolgklasse CC2	1,30 (1,20)	0,90	1,30	1,40
(Vgl. 6.10b)	$\xi \cdot \gamma_{Gj,sup}$	$\gamma_{Gj,inf}$	$\gamma_{Q,1}$	$\gamma_{Q,1}$
Gevolgklasse CC2	1,15	0,90	1,30	1,40

Het effect van de grondwaterstand op de fundering (opdrijven) wordt meegenomen in beschouwing van de krachten die kunnen

ontstaan in de fundering voor het geval het beton van de funderings (ring) balken onder de (grond) waterstand liggen.

4 Berekeningen & tekeningen

4.1 Berekeningen

De berekeningen voor de funderingen van meerpaalsconstructies worden uitgevoerd in SCIA-Engineer. De krachten die op de funderingen inwerken, worden door het team hoogspanning bepaald met behulp van belastingen vanuit de lijnen (PLS-Cadd) en via de masten (PLS-tower) voor verschillende masttypes. Deze maatgevende krachten worden vervolgens in de SCIA-modellen verwerkt. Vanuit geotechniek worden de paalcapaciteiten en de verticale en horizontale beddingconstanten verkregen en eveneens in de SCIA-modellen verwerkt. Op basis hiervan worden de maatgevende optredende krachten in de fundering berekend en getoetst aan de hand van de capaciteiten per onderdeel.

Het berekeningsproces omvat de volgende stappen uit hoofdstuk 2:

1. **Modeleren van de funderingsconstructie:** Het opstellen van een gedetailleerd model van de funderingsconstructie.
2. **Berekenen van krachten:** Het berekenen van de krachten die op de funderingsconstructie werken.
3. **Capaciteitsberekeningen**: Het berekenen van de capaciteit van de verbindingen, betonconstructie en palen.
4. **Vergelijking van krachten en capaciteiten:** Het vergelijken van de berekende krachten met de capaciteiten om te bepalen of de constructie voldoet aan de eisen.

5. **Resultaten in tabelvorm:** De resultaten worden overzichtelijk in tabelvorm weergegeven en opgenomen in de bijlage.

4.2 Tekeningen

De bestaande funderingstypes zijn gedigitaliseerd in Revit, waarbij alle funderingstypes zijn gemodelleerd. Hoewel alle circa 159 locaties zijn beschouwd, zal alleen de mastlocaties die versterkt moet worden, gemodelleerd worden zodra dit nodig blijkt, zelfs als er meerdere funderingen van hetzelfde type zijn.

Het proces omvat de volgende stappen:

1. **Digitaliseren van bestaande funderingstypes:** Het omzetten van bestaande tekeningen naar digitale modellen in Revit.
2. **Modelleren van funderingstypes:** Het creëren van gedetailleerde modellen van alle funderingstypes in Revit.
3. **Identificeren van versterkingsbehoefte:** Het bepalen of een fundering versterkt moet worden op basis van de berekeningen.
4. **Modelleren van specifieke mastlocaties:** Het opstellen van type-modellen van de te versterken funderingstypen die op één of meerder mastlocaties van toepassing kunnen zijn.
5. **Documenteren van resultaten:** Het overzichtelijk vastleggen van de resultaten en tekeningen in Revit.

De teken/modeleerwerk wordt voor fase 1 uitgewerkt en de volgende producten worden geleverd:

- Revit-model bestaande fundering-typen.

De teken/modeleerwerk wordt voor fase 2 uitgewerkt en de volgende producten worden geleverd:

- Revit-model typen versterkingen,
  - Palenplan met maatvoering,
  - Vormtekeningen met maatvoering,

- Wapeningstekeningen,
- Coördinaten-model t.b.v. locatie versterkingen,
  - Tekening RD-coördinaten per mastlocatie.

4.3 Toegepaste programmatuur

Binnen de dicipliene construtie en geotechniek worden de volgende software gebruikt.

- Discipline Constructie: Toepassing van software zoals SCIA, Technosoft, Excel, IDEA en Hilty voor constructieve berekeningen en verbindingen.
- Modeleerwerk: Revit 2023
- Discipline Geotechniek:
    - D-Foundations, Deltares, versie 23.1.1
    - GeoWeb

5 Masten

De berekeningen van de masten worden uitgevoerd door het team hoogspanning, waarbij de uitgangspunten en versterkingen in een apart document door team hoogspanning worden behandeld. Met behulp van PLS-Cadd worden de belastingen vanuit de lijnen op de masten bepaald. Vervolgens worden de masten in PLS-Tower geanalyseerd en worden de maatgevende krachten per masttype vastgesteld. Deze krachten worden als maatgevende kracht (X, Y en Z) per belastinggeval in een Excel-bestand aangeleverd en daarna in de SCIA-modellen gebruikt om de krachten in de fundering te bepalen.

5.1 Verbinding Mast/Fundering

In dit onderdeel wordt de overdracht van krachten van de mast naar de funderingsconstructie getoetst. Het onderzoek omvat de volgende onderdelen:

- Knaggen (Excel)
- Ankers (Idea)

De krachten uit de berekening van de masten worden getoetst aan de hand van de capaciteiten van de verbindingen. De resultaten worden in tabelvorm weergegeven.

6 Fundering

In dit onderdeel worden de krachten in de funderingsconstructie beoordeeld. Dit betreft:

- Mastpoot in enkele paal,
- 1-paals poer,
- 2, 3, 4 of 5-paals poer,
- Balkrooster met meerdere palen.

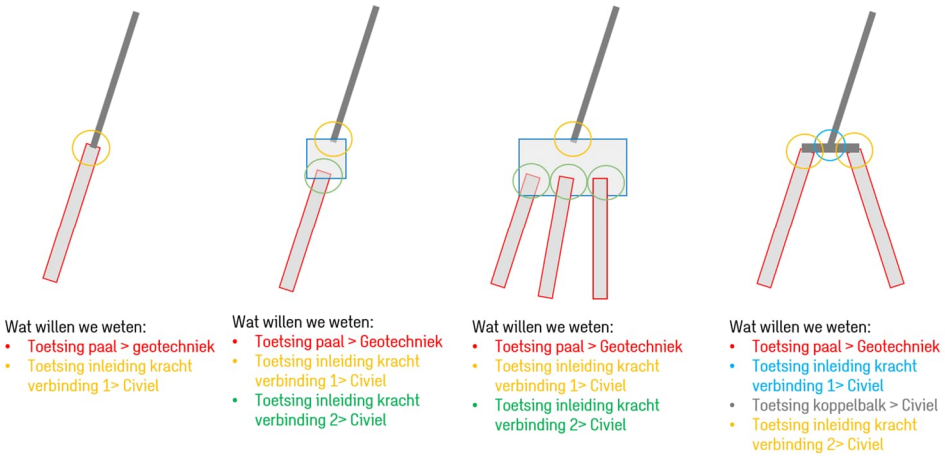

Na de toetsing van de funderingsconstructies wordt een gevoeligheidsanalyse van de draagkracht toegepast bij funderingen die versterkt moeten worden. Hierbij worden de veerconstanten van de steunpunten vermenigvuldigd met en/of gedeeld door √2.

6.1 Verbinding Fundering/Paal

In dit onderdeel wordt de overdracht van krachten van de fundering naar de palen geanalyseerd, inclusief:

- Beton/beton verbindingen (Technosoft en Excel),
- Beton/staal verbindingen (Excel).

De krachten uit de berekening van de fundering worden getoetst aan de hand van de capaciteiten van de verbindingen. De resultaten worden in tabelvorm weergegeven.

7 Palen

7.1 Werkwijze

De afdeling geotechniek bepaalt de capaciteit van de palen voor alle locaties op basis van (nieuwe) sonderingen. Hierbij worden de maximale druk- en trekcapaciteit per paal en de horizontale beddingconstante vastgesteld. De maximale druk- en trekcapaciteit worden als waarde opgegeven, terwijl de horizontale bedding wordt weergegeven middels een PY-curve. In Paragraaf 11 worden de uitwerkings- en berekeningswijze van de paalcapaciteiten en veerconstanten beschreven.

7.2 Paaltypen

- Prefab betonpaal
- Rodange paal (2x plaat, 3x plaat)
- Stalen buispaal

De palen worden onderverdeeld in segmenten van 1 meter lang, waarbij de horizontale beddingen per meter op de palen worden ingevoerd, vanaf het maaiveld tot aan de paalpunt. Voor de druk word een verticale bedding op de paal punt gemodelleerd en voor de trek word de verticale bedding op de paalschacht vanaf circa 8 meter onder het maaiveld tot aan de paalpunt op de paal gezet.

De krachten uit de berekening van de fundering worden getoetst aan de hand van de capaciteiten van de palen. De resultaten worden in tabelvorm weergegeven.

8 Stationsportalen

8.1 Stations en Lijnen

Aan het begin en eind van de lijnen bevinden zich diverse stations. Voor de lijnen zijn dat:

- **KIJ – DIM380**
  - Station Krimpen aan den IJssel (vakwerk-portaal)
  - Station Breukelen (buis-portaal)
  - Station Diemen (vakwerk-portaal)
- **DIM – OZN380**
  - Station Diemen (vakwerk-portaal)
  - Station Oostzaan (buis-portaal)
- **OZN – BVW380**
  - Station Oostzaan (buis-portaal)
  - Station Beverwijk (buis-portaal)

8.1.1 Stationsportalen

Bij de overgang van de lijn naar het station zijn stationsportalen toegepast die de krachten uit de geleiders opvangen en het transport van stroom tussen de lijn en het station mogelijk maken.

8.1.2 Toetsing

Voor de lijnen toetsen wij in dit document de funderingen. Voor de stations buis-portalen toetsen wij naast de fundering ook de constructie van de stationsportalen. De belastingen uit de geleiders die op de portalen inwerken, ontvangen wij vanuit team hoogspanning.

8.1.3 Werkwijze

Bij de stationsportalen wordt gekozen voor deze werkwijze omdat de buis-portalen niet via het traditionele staafwerk-model worden berekend, maar middels buig-trek analyse. De vakwerk-portalen worden door team hoogspanning gecontroleerd.

Voor de stationsportalen worden dezelfde uitgangspunten gehanteerd als voor de lijnen.

9 Resultaten

De berekeningen worden in fasen uitgevoerd, van grof naar fijn. Per mast typen wordt de maatgevende krachten bepaald (team hoogspanning) en met deze krachten worden de funderingen getoetst. Wanneer blijkt dat een onderdeel niet voldoet, zal een meer gedetailleerde berekening van de betreffende locatie worden uitgevoerd. De constructies worden volgens NEN8700 (2011) op afkeur niveau getoetst. Versterkingen worden volgens NEN8700 (2011) op verbouw niveau uitgewerkt.

De krachten uit de berekening van de masten, funderingen en palen worden getoetst (ULS-toets) aan de hand van de capaciteiten van de verbindingen, balken, poeren en palen. De resultaten worden in tabelvorm weergegeven waarbij de volgende onderdelen weergegeven worden.

- Mast nummer
  - Verbinding mast/fundering
  - Fundering
  - Verbinding fundering/paal
  - Paalcapaciteit

Er wordt geen SLS-toets op vervormingen uitgevoerd.

10 Versterkingen

Dit document behelst de uitgangspunten voor de toetsing van de bestaande masten en funderingen en de daaropvolgende versterkingen in dien nodig. Indien de constructie van een mast of de fundering niet voldoet aan de NEN8700 (2011) afkeur toets, worden de benodigde versterkingen uitgewerkt op basis van de NEN8700 (2011) verbouwniveau.

De versterkingen, waar nodig, zullen worden uitgewerkt per funderingstype en kunnen van toepassing zijn op meerdere mast-locatie/nummer en daarbij zal worden toegespitst op de volgende aspecten:

- Verbinding mast/fundering,
- Fundering,
- Verbinding fundering/paal,
- Palenplan,
- Vormtekening,
- Wapening tekening,
- Maakbaarheid.

De masten en funderingen worden in fase 1a getoetst en versterkingen worden in fase 1b schetsmatig uitgewerkt. In fase 2 worden de versterkingen middels detail- berekeningen en tekeningen op “DO-niveau” verder uitgewerkt. Hierbij wordt rekening gehouden met de uitdagingen bij de uitvoering wat betreft het in dienst houden van de stroomvoorziening.

De versterkingen worden uitgewerkt, voor zover mogelijk, conform de standaard versterkingen als door TenneT gehanteerd. Deze versterkingen zijn uitgewerkt in een categorie F1 tot en met F5 dat hieronder kort wordt samengevat:

- F1 => Ballastblok aan poer enkele paal,

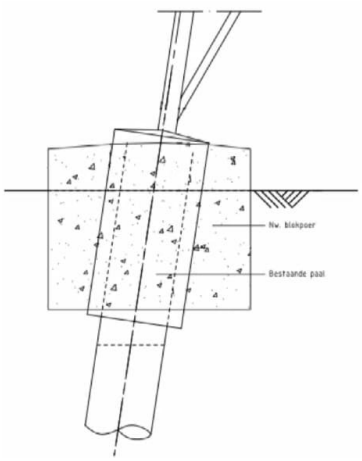

- F2 => Ballast balken aan ringbalk/balkrooster,

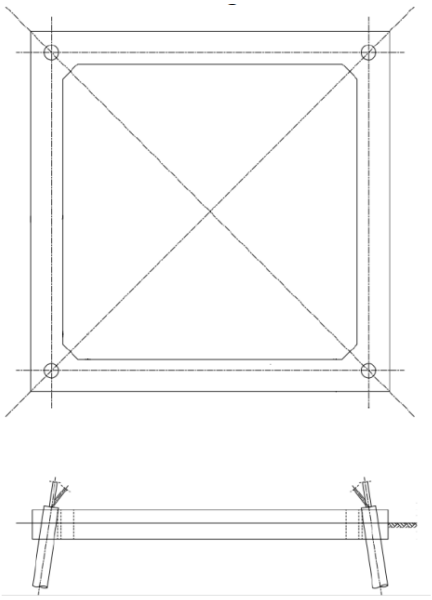

- F3 => Lijnpoer met 2 extra palen naast bestaande enkele paal,

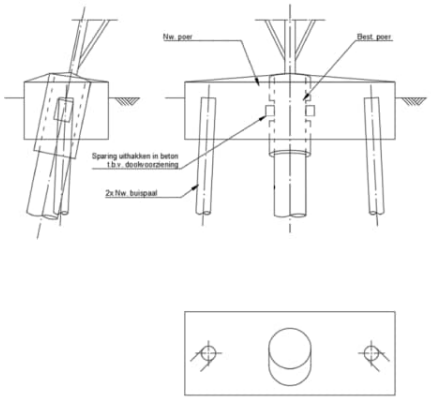

- F4 => Blokpoer met 4 extra palen om bestaande blokpoer,

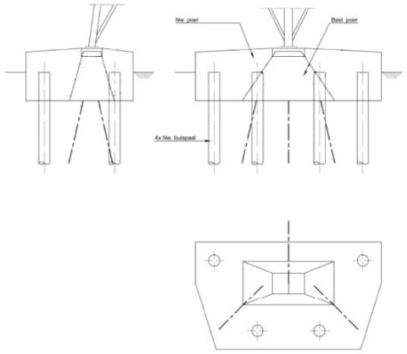

- F5 => Specials dat niet in F1 t/m/ F4 samen te vatten is.

Met deze uitgangspuntennotitie wordt een helder kader geschetst voor de opwaardering van de 380 kV-verbinding KIJ-BVW, waarbij de focus ligt op veiligheid, duurzaamheid en de waarborging van de toekomstige elektriciteitstransportcapaciteit in Nederland.

11 Geotechniek

11.1 Grondonderzoek

Voor het project is grondonderzoek uitgevoerd per hoogspanningsmast door verschillende grondonderzoeksbureaus. Het onderzoeksprogramma wordt gecoördineerd door TenneT en de resultaten worden door TenneT aangeleverd aan Sweco ten behoeve van de geotechnische en constructieve berekeningen. Het sondeerplan is opgesteld door DNV (2024). Afhankelijk van de pootspreiding wat weer afhankelijk is van het type mast en type fundering zijn twee of vier sonderingen uitgevraagd zoals is weergegeven in Figuur 11-1. De sonderingen zijn uitgevoerd tot een diepte van
8 m onder het paalpuntniveau, met een minimum van 25 m-mv. Indien de paallengte bij DNV niet bekend was, is er gesondeerd tot 30 m-mv.

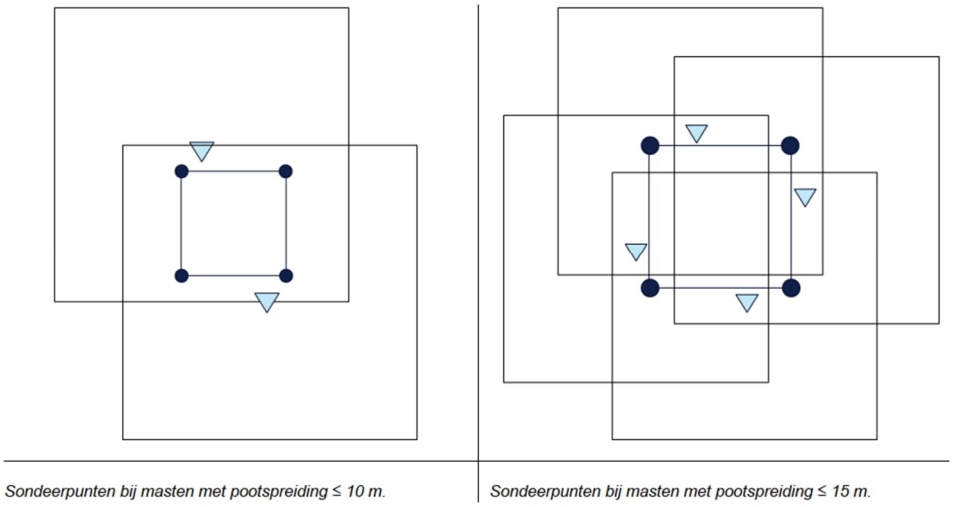

Figuur 11-1 Locatie sonderingen afhankelijk van pootspreiding (DNV, 2024)

Op sommige locaties bleek het niet mogelijk te zijn om nieuwe sonderingen uit te voeren. Dit betreft de volgende masten voor het traject KIJ-DIM:

- **Mast 037** → Hoogspanningsmast is niet bereikbaar met sondeerwagen. In de omgeving is 1 referentiesondering geplaatst. Uit het archief zijn meerdere sonderingen beschikbaar. Voor de toetsing zijn de sonderingen voldoende, voor het uitwerken van eventuele verstevigingsmaatregelen dienen extra sonderingen uitgevoerd te worden.

- **Mast 157** → Terreinomstandigheden zijn te slecht na kapwerkzaamheden, waardoor uitvoering pas in droge periode mogelijk is. Er zijn geen sonderingen in het archief beschikbaar, waardoor grondonderzoek in de droge periode uitgevoerd dient te worden.
- **Mast 158** → Terreinomstandigheden zijn te slecht na kapwerkzaamheden, waardoor slechts 1 sondering is geplaatst. Voor de toetsing is deze enkele sondering voldoende, maar voor het uitwerken van eventuele verstevigingsmaatregelen dienen extra sonderingen uitgevoerd te worden.

11.2 Grondopbouw en -parameters

De sonderingen worden automatisch geïnterpreteerd in D-Foundations met de user-defined rule zoals weergegeven in Figuur 11-2. De automatische interpretatie wordt vervolgens handmatig gecontroleerd en, indien nodig, aangepast.

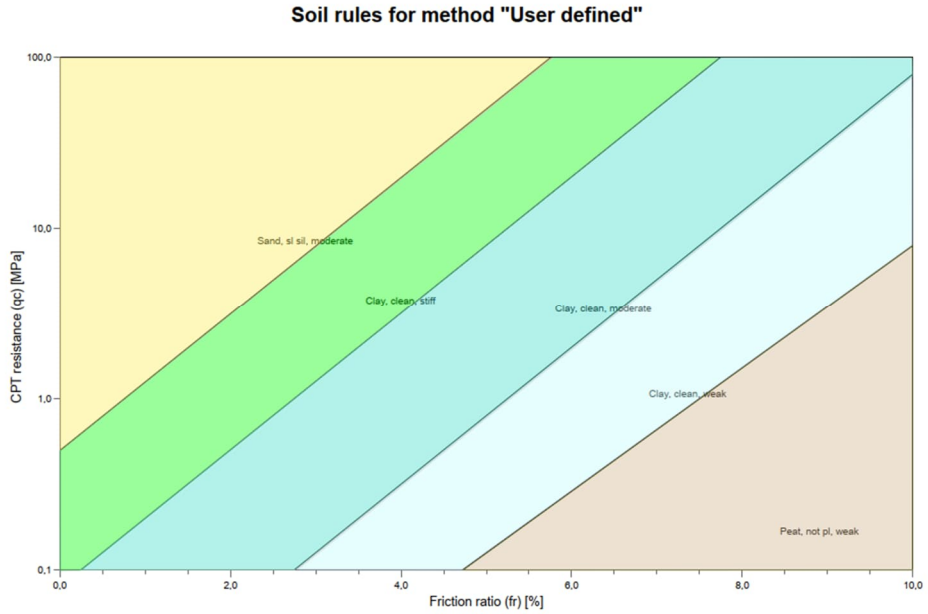

Figuur 11-2 Automatische interpretatie van sonderingen

De automatische interpretatie is opgezet voor het berekenen van een paaldraagvermogen op druk en is een variant op de standaard Robbertson interpretatiemethode in D-Foundations. Een hoog volumegewicht is voor drukpalen maatgevend voor de hoeveelheid negatieve kleef op de funderingspaal. De automatische interpretatie kiest sneller voor een stijvere klei. Voor het berekenen van het trekdraagvermogen is een laag volumegewicht maatgevend, omdat effectieve spanning een primaire bijdrage levert aan het draagvermogen. De automatische interpretatie kan hierdoor een te gunstig beeld geven van de bodemopbouw. Om hiermee om te gaan is gekozen om voor de grondparameters van klei een gradatie lager aan te nemen. Dit houdt in dat bijvoorbeeld voor “klei, matig” de grondparameters worden aangehouden van “klei, slap”.

De gehanteerde grondparameters zijn weergegeven in Tabel 11-1. In deze tabel zijn de hoge parameters toegepast voor het bepalen van het

drukdraagvermogen en de lage waarden toegepast voor het bepalen van het trekdraagvermogen en de horizontale beddingen. De grondparameters zijn bepaald op basis van tabel 2.b van NEN9997-1 (2017).

Tabel 11-1 Grondparameters

Laag	γ [kN/m^3]	γ_{sat} [kN/m^3]	φ' [^{o}]	c' [kN/m^2]	c_u [kN/m^2]
Veen, slap	10 / 12	10 / 12	15,0	1	10
Klei, slap	14 / 17	14 / 17	17,5	0	25
Klei, matig	14 / 19	14 / 19	17,5	0	25
Klei, vast	17 / 20	17 / 20	17,5 / 25,0	5	50
Zand	18 / 19	20 / 21	30,0 / 32,5	0	-

Waarbij geldt:

γ / γ_{sat}	*Aardvochtig/verzadigd volumegewicht [-]*
φ'	*Karakteristieke waarde van de effectieve hoek van inwendige wrijving []*
c'	*Karakteristieke waarde van de effectieve cohesie [kN/m^2]*
Cu	*Karakteristieke waarde van de ongedraineerde schuifsterkte [kN/m^2]*

11.3 Grondwaterstanden

De geohydrologische uitgangspunten zijn hieronder opgesomd:

- Voor de grondwaterstand wordt uitgegaan van het peilbesluit van het waterschap. Indien het peilbesluit bestaat uit een zomerpeil en een winterpeil wordt de hoogste grondwaterstand gehanteerd.
- Op mastlocaties waar geen peilbesluit wordt gehanteerd wordt de grondwaterstand bepaald aan hand van de NHI-grondwaterstand met een kans van voorkomen van eens in de 10 jaar.
- Voor het bepalen van het trekdraagvermogen wordt rekening gehouden met de stijghoogte in het eerste watervoerende pakket. De stijghoogte is bepaald op basis van de Isohypsenkaart (TNO, 1997).

11.4 Paaldraagvermogen

In Fase 1 wordt het draagvermogen bepaald van de bestaande palen onder de hoogspanningsmasten. Voor het toetsen van bestaande palen mag worden gewerkt conform NEN8707 (2017).

In Fase 2 worden, als dat na de draagvermogentoets noodzakelijk blijkt, funderingsverzwaringen ontworpen. Deze ontwerpen moeten voldoen aan de Eurocode (NEN9997-1 (2017).

De geotechnisch gerelateerde uitgangspunten voor het berekenen van het paaldraagvermogen zijn hieronder opgesomd:

- De paalberekeningen worden uitgevoerd met D-Foundations versie 23.1.1 voor druk en trek.
- Conform NEN8707 (2018) en NEN9997-1 (2017) gelden de partiële factoren zoals genoemd in Tabel 11-2.

Tabel 11-2 Partiële factoren

Factor	Toelichting	Waarde [-]
γ_b	Partiële factor voor puntweerstand	1,20
γ_s	Partiële factor voor schachtwrijving (druk)	1,20
$\gamma_{f;nk}$	Partiële factor voor negatieve kleef	1,00
$\gamma_{s;t}$	Partiële factor voor schachtwrijving (trek)	1,35
γ_{var}	Partiële factor bij variabele belasting (wisseling trek/druk)	1,30*
γ'_d	Partiële factor voor grondgewicht	1,10

* Maximale waarde conform notitie van TenneT (2023)

- Bij de draagkrachtberekeningen zijn de paalfactoren voor de verschillende paaltypen weergegeven in Tabel 11-3 conform NEN8707 (2018).

Tabel 11-3 Paalfactoren

Paaltype	α_p*	α_s	α_t	β	s
Prefab betonpaal	1,0 / 0,70	0,010	0,007	1,0	1,0
Rodange paal (LP1 + RP-serie)	1,0 / 0,70	0,010	0,007	1,0	1,0
MV-paal	1,0 / 0,70	0,014	0,012	1,0	1,0
Buispaal	1,0 / 0,70	0,010	0,007	1,0	1,0
Fundex paal met groutinjectie	0,9 / 0,63	0,009	0,009	1,0	1,0

* α_p conform NEN8707 en NEN9997-1 (2017)

- Rodange palen zijn aan elkaar gelaste damwandplanken gevuld met beton. Om deze te kunnen berekenen met D-Foundations wordt de afmeting van de Rodange paal omgerekend naar een standaard paal in D-Foundations. Dit zijn:
  - LP1: kan worden voor het berekenen van het verticaal draagvermogen gemodelleerd als een voorgespannen geprefabiceerde betonen paal met afmetingen 400 mm x 400 mm

- De stalen buispaal heeft een opgelaste punt. Door de las steekt de punt 10,5 mm uit. Conform NEN9997-1 (2017) mag de gesloten voet van een buispaal niet meer dan 10 mm uitsteken. Deze kleine overschreiding van 0,5 mm wordt verwaarloosbaar geacht.
- Negatieve kleef wordt berekend over de grondlagen vanaf maaiveld tot aan de bovenkant van de eerste vaste zandlaag. Aangenomen is dat over de gehele negatieve kleefzone de paal-grondverplaatsing groter is dan 100 mm.
- Positieve schachtwrijving en ontwikkeling trekdraagvermogen wordt berekend vanaf de bovenkant van de eerste vaste zandlaag.
- Een aantal paaltypen is uitgevoerd met een (opgelaste) conusvormige punt. Als paalpunt wordt beschouwd het niveau waar de schacht overgaat op de punt en het oppervlak van de schacht.
- Bij het berekenen van het trekdraagvermogen wordt rekening gehouden met de onderlinge beïnvloeding van de palen in een palenveld. De hart-op-hart afstand tussen de funderingspalen is bepaald op het gemiddelde niveau tussen het niveau waar het trekdraagvermogen wordt ontwikkeld en het paalpuntniveau.
- Bij het berekenen van het trekdraagvermogen wordt rekening gehouden met de stijghoogte in de zandlagen waarin trekdraagvermogen wordt gemibiliseerd.
- Schoorpalen worden berekend als loodpalen. De rekenresultaten leveren een axiale druk- en trekcapaciteit.
- De verticale veerstijfheid van drukpalen wordt bepaald op basis van 7.6.4.2. en 7.6.4.3. van NEN9997-1 (2017). Deze analyse zal verricht worden in de SLS.
- Voor de bepaling van de verticale veerstijfheid van de wordt een SLS-belasting in berekening gebracht gelijk aan de SLS-paalbelasting die in de assetdata (referentie) wordt weergegeven.

11.5 Horizontale beddingen

Voor het bepalen en toepassen van de horizontale beddingsconstante worden onderstaande uitgangspunten gehanteerd:

- De methode py-curves wordt gebruikt voor de beddingsstijfheid. De py-curves worden berekend conform de CROW-CUR 7:2024 (2025). In deze methode bestaat de py-curve uit vijf verschillende takken. In Figuur 11-3 is een voorbeeld van een py-curve weergegeven.

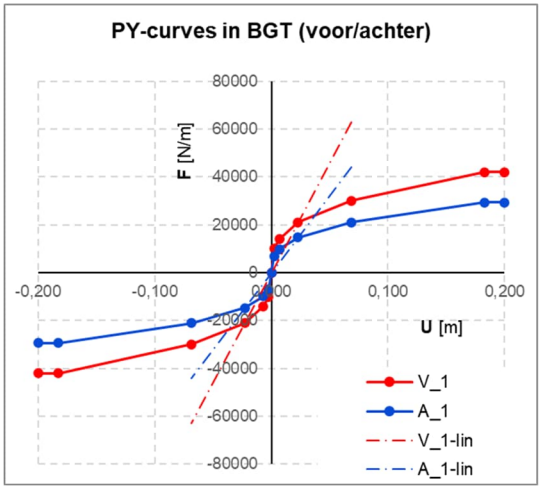

Figuur 11-3 Voorbeeld van een py-curve

- In de bovenste 1 m onder de funderingspoer wordt geen bedding bepaald. Indien de bovenste grondlaag bestaat uit veen wordt hiervoor geen bedding bepaald.
- Op basis van de hart-op-hart afstand tussen de palen onderling wordt de mate van onderlinge beïnvloeding bepaald en verdisconteerd middels een reductie op de beddingsstijfheid conform de methode Reese & van Impe (2001). Ondanks de schoorstand van de funderingspalen (hart-op-hart afstand neemt toe over de diepte) wordt één reductiefactor toegepast op basis van de hart-op-hart afstand op 1 m onder de funderingspoer of in het geval van veen op onderkant veenlaag.
- In verband met onzekerheden (in de stijfheid van de grondlagen) wordt een range van beddingen opgegeven. De onder- en bovengrens van de range wordt bepaald door de berekende stijfheid te delen/vermenigvuldigen met $\sqrt{2}$. Voor de vervormingstoets wordt deze range niet toegepast, maar wordt uitgegaan van de verwachtingswaarde van de beddingsstijfheid.

12 Referenties

- CROW-CUR 7:2024 (2025), Flexible Dolphins”, Kennisplatorm CROW, 2025
- DNV (2024), "Rapportage benodigd geotechnisch onderzoek (sonderingen)", ref.: 24-0261, Rev 1, d.d. 29 februari 2024.
- NEN8707 (2018), " Geotechnisch ontwerp - Beoordeling van de constructieve veiligheid van een bestaand bouwwerk bij verbouw en afkeur", Nederlands Normalisatie Instituut, 01-09-2018
- NEN9997-1 (2017), " Geotechnisch ontwerp van constructies - Deel 1: Algemene regels ", Nederlands Normalisatie Instituut, 01-11-2017
- Reese, L.C. and Impe , W.F. van (2001), "Single Piles and Pile Groups Under Lateral Loading", A.A. Balkema, Rotterdam, Brookfield, 2001
- TenneT (2023), “modified $\gamma_{m,var,qc}$ for axial loaded foundation piles of existing overhead lines”, ref. PU-AMT 23-520, d.d. 11 december 2023.
- TNO (1997), “Isohypsekaart stijghoogte eerste watervoerende pakket”.
- NEN 8700:2001+A1:2020 (bestaande constructies),
- NEN-EN 1990+A1:2019 (Algemeen),
- NEN-EN 1991-1-2+C3:2019 (Belastingen),
- NEN-EN 1992-1-2+C3:2019 (Beton),
- NEN-EN 1993-1-2+C2:2011(Staal),
- Betononderzoek KIJ_BKK380_DIM380-000-32-1002, 26-02-2025,
- Bijlage 13 Categorieën fundatie verzwaringen KIJ – BVW,
- DO Sweco - Eisenset 1.0

Bijlage 1

Excellijst assetdata

Samenvatting gegevens bestaande en nieuwe mastfundaties

Rev. 0.1
Datum 14-10-2024

Mast	Mastmodel	Mast type	Mastfunctie	Masthoogte	Paalgegevens bestaand									Poergevens bestaand											Verankering				
					Paaltype	Aantal palen per randstijl	Aantal palen totaal	Paal boven maaiveld [m]	Maaiveld t.o.v. NAP [m]	Syst. punt t.o.v. MV [cm]	Paalpuntniveau t.o.v. MV	Paallengte [m]	Schoorstand palen (°)	Poer- type	b [m]	l [m]	h [m]	hoek [m]	b poer [m]	l poer [m]	h poer [m]	Volume poer [m³]	EG poer[kN]	Fd:eg poer / paal [kN]	Type Ringen of stiftdeuvels	Type Blokdeuvel	Type ankers/ voetplaat	Capaciteit drukkracht [kN]	Capaciteit trekkracht [kN]
1	Donaumast	EA+0	Eindmast	49	40*40 cm bet.	5	20	1			18,5	19,5	5:1	Balkrooster (5*B)	0,9	12,5	0,75	1,55	0,94	0,68	1,17	40,345	968,3	48,4	n.v.t.	n.v.t.	A: 6xM64-800.550.75		
2	Geen	0	Geen	0		0	0	-0,5			17,5	17																	
3	Donaumast	S+0	Steunmast	48	40*40 cm bet.	3	12	1			24	25	6:1	Blokpoer(220) (3*B)	0,74	1,41	1,2	0	0	0	0	5,008	120,2	10,0	n.v.t.	n.v.t.	B: 4xM36-520.320.38		
4	Donaumast	S+0	Steunmast	48	40*40 cm bet.	3	12	0,5			20	20,5	6:1	Blokpoer(220) (3*B)	0,74	1,41	1,2	0	0	0	0	5,008	120,2	10,0	n.v.t.	n.v.t.	B: 4xM36-520.320.38		
5	Donaumast	S+0	Steunmast	48	40*40 cm bet.	3	12	0,5			18,5	19	6:1	Blokpoer(220) (3*B)	0,74	1,41	1,2	0	0	0	0	5,008	120,2	10,0	n.v.t.	n.v.t.	B: 4xM36-520.320.38		
6	Donaumast	S+0	Steunmast	48	40*40 cm bet.	3	12	0,5			18	18,5	6:1	Blokpoer(220) (3*B)	0,74	1,41	1,2	0	0	0	0	5,008	120,2	10,0	n.v.t.	n.v.t.	B: 4xM36-520.320.38		
7	Donaumast	S+0	Steunmast	48	40*40 cm bet.	3	12	0,5			18	18,5	6:1	Blokpoer(220) (3*B)	0,74	1,41	1,2	0	0	0	0	5,008	120,2	10,0	n.v.t.	n.v.t.	B: 4xM36-520.320.38		
8	Donaumast	S+0	Steunmast	48	40*40 cm bet.	3	12	0,5			16,5	17	6:1	Blokpoer(220) (3*B)	0,74	1,41	1,2	0	0	0	0	5,008	120,2	10,0	n.v.t.	n.v.t.	B: 4xM36-520.320.38		
9	Donaumast	S+0	Steunmast	48	40*40 cm bet.	3	12	0,5			15,5	16	6:1	Blokpoer(220) (3*B)	0,74	1,41	1,2	0	0	0	0	5,008	120,2	10,0	n.v.t.	n.v.t.	B: 4xM36-520.320.38		
10	Donaumast	S+0	Steunmast	48	40*40 cm bet.	3	12	0,5			20	20,5	6:1	Blokpoer(220) (3*B)	0,74	1,41	1,2	0	0	0	0	5,008	120,2	10,0	n.v.t.	n.v.t.	B: 4xM36-520.320.38		
11	Donaumast	S+0	Steunmast	48	40*40 cm bet.	3	12	0,5			20,5	21	6:1	Blokpoer(220) (3*B)	0,74	1,41	1,2	0	0	0	0	5,008	120,2	10,0	n.v.t.	n.v.t.	B: 4xM36-520.320.38		
12	Donaumast	HA+0	Hoekmast	48	40*40 cm bet.	5	20	0			19	19	5:1	Balkrooster (5*B)	0,9	12,5	0,75	1,55	0,94	0,68	1,17	40,345	968,3	48,4	n.v.t.	n.v.t.	A: 6xM64-800.550.75		
13	Donaumast	S+0	Steunmast	48	40*40 cm bet.	3	12	0,5			18	18,5	6:1	Blokpoer(220) (3*B)	0,74	1,41	1,2	0	0	0	0	5,008	120,2	10,0	n.v.t.	n.v.t.	B: 4xM36-520.320.38		
14	Donaumast	S+0	Steunmast	48	40*40 cm bet.	3	12	0,5			18	18,5	6:1	Blokpoer(220) (3*B)	0,74	1,41	1,2	0	0	0	0	5,008	120,2	10,0	n.v.t.	n.v.t.	B: 4xM36-520.320.38		
15	Donaumast	S+0	Steunmast	48	40*40 cm bet.	3	12	1,0@0,5			17,0@17,5	18	6:1	Blokpoer(220) (3*B)	0,74	1,41	1,2	0	0	0	0	5,008	120,2	10,0	n.v.t.	n.v.t.	B: 4xM36-520.320.38		
16	Donaumast	S+0	Steunmast	48	40*40 cm bet.	3	12	0,5			15,5	16	6:1	Blokpoer(220) (3*B)	0,74	1,41	1,2	0	0	0	0	5,008	120,2	10,0	n.v.t.	n.v.t.	B: 4xM36-520.320.38		
17	Donaumast	HA+0	Hoekmast	45	40*40 cm bet.	5	20	0			18	18	5:1	Balkrooster (5*B)	0,9	12,5	0,75	1,55	0,94	0,68	1,17	40,345	968,3	48,4	n.v.t.	n.v.t.	A: 6xM64-800.550.75		
18	Donaumast	S+0	Steunmast	48	40*40 cm bet.	3	12	0,5			18	18,5	6:1	Blokpoer(220) (3*B)	0,74	1,41	1,2	0	0	0	0	5,008	120,2	10,0	n.v.t.	n.v.t.	B: 4xM36-520.320.38		
19	Donaumast	S+0	Steunmast	48	40*40 cm bet.	3	12	0,5			17	17,5	6:1	Blokpoer(220) (3*B)	0,74	1,41	1,2	0	0	0	0	5,008	120,2	10,0	n.v.t.	n.v.t.	B: 4xM36-520.320.38		
20	Donaumast	S+0	Steunmast	48	40*40 cm bet.	3	12	0,5			16	16,5	6:1	Blokpoer(220) (3*B)	0,74	1,41	1,2	0	0	0	0	5,008	120,2	10,0	n.v.t.	n.v.t.	B: 4xM36-520.320.38		
21	Donaumast	S+0	Steunmast	48	40*40 cm bet.	3	12	0,5			16,5	17	6:1	Blokpoer(220) (3*B)	0,74	1,41	1,2	0	0	0	0	5,008	120,2	10,0	n.v.t.	n.v.t.	B: 4xM36-520.320.38		
22	Donaumast	S+0	Steunmast	48	40*40 cm bet.	3	12	1,0@0,5			16,0@16,5	17	6:1	Blokpoer(220) (3*B)	0,74	1,41	1,2	0	0	0	0	5,008	120,2	10,0	n.v.t.	n.v.t.	B: 4xM36-520.320.38		
23	Donaumast	S+0	Steunmast	48	40*40 cm bet.	3	12	0,5			22	22,5	6:1	Blokpoer(220) (3*B)	0,74	1,41	1,2	0	0	0	0	5,008	120,2	10,0	n.v.t.	n.v.t.	B: 4xM36-520.320.38		
24	Donaumast	S+0	Steunmast	48	40*40 cm bet.	3	12	0,5			21,5	22	6:1	Blokpoer(220) (3*B)	0,74	1,41	1,2	0	0	0	0	5,008	120,2	10,0	n.v.t.	n.v.t.	B: 4xM36-520.320.38		
25	Donaumast	HA+0	Hoekmast	45	40*40 cm bet.	5	20	1,0@0,5			19,5@20	20,5	5:1	Balkrooster (5*B)	0,9	12,5	0,75	1,55	0,94	0,68	1,17	40,345	968,3	48,4	n.v.t.	n.v.t.	A: 6xM64-800.550.75		
26	Donaumast	S+0	Steunmast	48	40*40 cm bet.	3	12	0,5			17,5	18	6:1	Blokpoer(220) (3*B)	0,74	1,41	1,2	0	0	0	0	5,008	120,2	10,0	n.v.t.	n.v.t.	B: 4xM36-520.320.38		
27	Donaumast	S+0	Steunmast	48	40*40 cm bet.	3	12	0,5			16	16,5	6:1	Blokpoer(220) (3*B)	0,74	1,41	1,2	0	0	0	0	5,008	120,2	10,0	n.v.t.	n.v.t.	B: 4xM36-520.320.38		
28	Donaumast	S+0	Steunmast	48	40*40 cm bet.	3	12	0,5			15	15,5	6:1	Blokpoer(220) (3*B)	0,74	1,41	1,2	0	0	0	0	5,008	120,2	10,0	n.v.t.	n.v.t.	B: 4xM36-520.320.38		
29	Donaumast	S+0	Steunmast	48	40*40 cm bet.	3	12	0,5			17	17,5	6:1	Blokpoer(220) (3*B)	0,74	1,41	1,2	0	0	0	0	5,008	120,2	10,0	n.v.t.	n.v.t.	B: 4xM36-520.320.38		
30	Donaumast	S+0	Steunmast	48	40*40 cm bet.	3	12	0,5			22	22,5	6:1	Blokpoer(220) (3*B)	0,74	1,41	1,2	0	0	0	0	5,008	120,2	10,0	n.v.t.	n.v.t.	B: 4xM36-520.320.38		
31	Donaumast	S+0	Steunmast	48	40*40 cm bet.	3	12	0,5			20,5	21	6:1	Blokpoer(220) (3*B)	0,74	1,41	1,2	0	0	0	0	5,008	120,2	10,0	n.v.t.	n.v.t.	B: 4xM36-520.320.38		
32	Donaumast	S+0	Steunmast	48	40*40 cm bet.	3	12	0,5			18	18,5	6:1	Blokpoer(220) (3*B)	0,74	1,41	1,2	0	0	0	0	5,008	120,2	10,0	n.v.t.	n.v.t.	B: 4xM36-520.320.38		
33	Donaumast	S+0	Steunmast	48	40*40 cm bet.	3	12	0,5			15,5	16	6:1	Blokpoer(220) (3*B)	0,74	1,41	1,2	0	0	0	0	5,008	120,2	10,0	n.v.t.	n.v.t.	B: 4xM36-520.320.38		
34	Donaumast	S+0	Steunmast	48	40*40 cm bet.	3	12	0,5			17	17,5	6:1	Blokpoer(220) (3*B)	0,74	1,41	1,2	0	0	0	0	5,008	120,2	10,0	n.v.t.	n.v.t.	B: 4xM36-520.320.38		
35	Donaumast	S+0	Steunmast	48	40*40 cm bet.	3	12	0,5			18,5	19	6:1	Blokpoer(220) (3*B)	0,74	1,41	1,2	0	0	0	0	5,008	120,2	10,0	n.v.t.	n.v.t.	B: 4xM36-520.320.38		
36	Donaumast	S+3	Steunmast	51	40*40 cm bet.	3	12	0,5			19	19,5	6:1	Blokpoer(220) (3*B)	0,74	1,41	1,2	0	0	0	0	5,008	120,2	10,0	n.v.t.	n.v.t.	B: 4xM36-520.320.38		
37	Donaumast	HA+0	Hoekmast	45	40*40 cm bet.	5	20	0			18	18	5:1	Balkrooster (5*B)	0,9	12,5	0,75	1,55	0,94	0,68	1,17	40,345	968,3	48,4	n.v.t.	n.v.t.	A: 6xM64-800.550.75		
38	Donaumast	S+0	Steunmast	48	40*40 cm bet.	3	12	1,0@0,5			17,5@18	18,5	6:1	Blokpoer(220) (3*B)	0,74	1,41	1,2	0	0	0	0	5,008	120,2	10,0	n.v.t.	n.v.t.	B: 4xM36-520.320.38		
39	Donaumast	S+0	Steunmast	48	40*40 cm bet.	3	12	0,5			16,5	17	6:1	Blokpoer(220) (3*B)	0,74	1,41	1,2	0	0	0	0	5,008	120,2	10,0	n.v.t.	n.v.t.	B: 4xM36-520.320.38		
40	Donaumast	S+0	Steunmast	48	40*40 cm bet.	3	12	0,5			18	18,5	6:1	Blokpoer(220) (3*B)	0,74	1,41	1,2	0	0	0	0	5,008	120,2	10,0	n.v.t.	n.v.t.	B: 4xM36-520.320.38		
41	Donaumast	S+0	Steunmast	48	40*40 cm bet.	3	12	0,5			17,5	18	6:1	Blokpoer(220) (3*B)	0,74	1,41	1,2	0	0	0	0	5,008	120,2	10,0	n.v.t.	n.v.t.	B: 4xM36-520.320.38		
42	Donaumast	S+0	Steunmast	48	40*40 cm bet.	3	12	0,5			16,5	17	6:1	Blokpoer(220) (3*B)	0,74	1,41	1,2	0	0	0	0	5,008	120,2	10,0	n.v.t.	n.v.t.	B: 4xM36-520.320.38		
43	Donaumast	S+0	Steunmast	48	40*40 cm bet.	3	12	0,5			15,5	16	6:1	Blokpoer(220) (3*B)	0,74	1,41	1,2	0	0	0	0	5,008	120,2	10,0	n.v.t.	n.v.t.	B: 4xM36-520.320.38		
44	Donaumast	S+0	Steunmast	48	40*40 cm bet.	3	12	0,5			12	12,5	6:1	Blokpoer(220) (3*B)	0,74	1,41	1,2	0	0	0	0	5,008	120,2	10,0	n.v.t.	n.v.t.	B: 4xM36-520.320.38		
45	Donaumast	S+0	Steunmast	48	40*40 cm bet.	3	12	0,5			11,5	12	6:1	Blokpoer(220) (3*B)	0,74	1,41	1,2	0	0	0	0	5,008	120,2	10,0	n.v.t.	n.v.t.	B: 4xM36-520.320.38		
46	Donaumast	S+0	Steunmast	48	40*40 cm bet.	3	12	0,5			15,5	16	6:1	Blokpoer(220) (3*B)	0,74	1,41	1,2	0	0	0	0	5,008	120,2	10,0	n.v.t.	n.v.t.	B: 4xM36-520.320.38		
47	Donaumast	HA+0	Hoekmast	45	40*40 cm bet.	5	20	0			20	20	5:1	Balkrooster (5*B)	0,9	12,5	0,75	1,55	0,94	0,68	1,17	40,345	968,3	48,4	n.v.t.	n.v.t.	A: 6xM64-800.550.75		
48	Donaumast	S+0	Steunmast	48	40*40 cm bet.	3	12	1,0@0,5			17,5@18	18,5	6:1	Blokpoer(220) (3*B)	0,74	1,41	1,2	0	0	0	0	5,008	120,2	10,0	n.v.t.	n.v.t.	B: 4xM36-520.320.38		
49	Donaumast	S+0	Steunmast	48	40*40 cm bet.	3	12	0,5			18	18,5	6:1	Blokpoer(220) (3*B)	0,74	1,41	1,2	0	0	0	0	5,008	120,2	10,0	n.v.t.	n.v.t.	B: 4xM36-520.320.38		
50	Donaumast	S+0	Steunmast	48	40*40 cm bet.	3	12	0,5			16	16,5	6:1	Blokpoer(220) (3*B)	0,74	1,41	1,2	0	0	0	0	5,008	120,2	10,0	n.v.t.	n.v.t.	B: 4xM36-520.320.38		
51	Donaumast	S+0	Steunmast	48	40*40 cm bet.	3	12	1,0@0,5			16,0@16,5	17	6:1	Blokpoer(220) (3*B)	0,74	1,41	1,2	0	0	0	0	5,008	120,2	10,0	n.v.t.	n.v.t.	B: 4xM36-520.320.38		
52	Donaumast	S+6	Steunmast	54	40*40 cm bet.	3	12	0,5			16	16,5	6:1	Blokpoer(220) (3*B)	0,74	1,41	1,2	0	0	0	0	5,008	120,2	10,0	n.v.t.	n.v.t.	B: 4xM36-520.320.38		
53	Donaumast	S+6	Steunmast	54	40*40 cm bet.	3	12	0,5			15,5	16	6:1	Blokpoer(220) (3*B)	0,74	1,41	1,2	0	0	0	0	5,008	120,2	10,0	n.v.t.	n.v.t.	B: 4xM36-520.320.38		
54	Donaumast	S+0	Steunmast	48	40*40 cm bet.	3	12	0,5			15	15,5	6:1	Blokpoer(220) (3*B)	0,74	1,41	1,2	0	0	0	0	5,008	120,2	10,0	n.v.t.	n.v.t.	B: 4xM36-520.320.38		
55	Donaumast	S+0	Steunmast	48	40*40 cm bet.	3	12	0,5			15	15,5	6:1	Blokpoer(220) (3*B)	0,74	1,41	1,2	0	0	0	0	5,008	120,2	10,0	n.v.t.	n.v.t.	B: 4xM36-520.320.38		
56	Donaumast	S+0	Steunmast	48	40*40 cm bet.	3	12	0,5			15,5	16	6:1	Blokpoer(220) (3*B)	0,74	1,41	1,2	0	0	0	0	5,008	120,2	10,0	n.v.t.	n.v.t.	B: 4xM36-520.320.38		
57	Donaumast	S+0	Steunmast	48	40*40 cm bet.	3	12	0,5			13,5	14	6:1	Blokpoer(220) (3*B)	0,74	1,41	1,2	0	0	0	0	5,008	120,2	10,0	n.v.t.	n.v.t.	B: 4xM36-520.320.38		
58	Donaumast	S+0	Steunmast	48	40*40 cm bet.	3	12	0,5			12,5	13	6:1	Blokpoer(220) (3*B)	0,74	1,41	1,2	0	0	0	0	5,008	120,2	10,0	n.v.t.	n.v.t.	B: 4xM36-520.320.38		
59	Donaumast	S+0	Steunmast	48	40*40 cm bet.	3	12	0,5			12,5	13	6:1	Blokpoer(220) (3*B)	0,74	1,41	1,2	0	0	0	0	5,008	120,2	10,0	n.v.t.	n.v.t.	B: 4xM36-520.320.38		
60	Donaumast	WA	Wisselmast	46	40*40 cm bet.	5	20	0			13,5	13,5	5:1	Balkrooster (5*B)	0,9	12,5	0,75	1,55	0,94	0,68	1,17	40,345	968,3	48,4	n.v.t.	n.v.t.	A: 6xM64-800.550.75		
61	Donaumast	S+0	Steunmast	48	40*40 cm bet.	3	12	0,5			14,5	15	6:1	Blokpoer(220) (3*B)	0,74	1,41	1,2	0	0	0	0	5,008	120,2	10,0	n.v.t.	n.v.t.	B: 4xM36-520.320.38		
62	Donaumast	S+0	Steunmast	48	40*40 cm bet.	3	12	0,5			14,5	15	6:1	Blokpoer(220) (3*B)	0,74	1,41	1,2	0	0	0	0	5,008	120,2	10,0	n.v.t.	n.v.t.	B: 4xM36-520.320.38		
63	Donaumast	S+0	Steunmast	48	40*40 cm bet.	3	12	0,5			15	15,5	6:1	Blokpoer(220) (3*B)	0,74	1,41	1,2	0	0	0	0	5,008	120,2	10,0	n.v.t.	n.v.t.	B: 4xM36-520.320.38		
64	Donaumast	S+0	Steunmast	48	40*40 cm bet.	3	12	1,0@0,5			14,5@15	15,5	6:1	Blokpoer(220) (3*B)	0,74	1,41	1,2	0	0	0	0	5,008	120,2	10,0	n.v.t.	n.v.t.	B: 4xM36-520.320.38		
65	Donaumast	S+0	Steunmast	48	40*40 cm bet.	3	12	0,5			12,5	13	6:1	Blokpoer(220) (3*B)	0,74	1,41	1,2	0	0	0	0	5,008	120,2	10,0	n.v.t.	n.v.t.	B: 4xM36-520.320.38		
66	Donaumast	S+0	Steunmast	48	40*40 cm bet.	3	12	0,5			13	13,5	6:1	Blokpoer(220) (3*B)	0,74	1,41	1,2	0	0	0	0	5,008	120,2	10,0	n.v.t.	n.v.t.	B: 4xM36-520.320.38		
67	Donaumast	S+0	Steunmast	48	40*40 cm bet.	3	12	0,5			12,5	13	6:1	Blokpoer(220) (3*B)	0,74	1,41	1,2	0	0	0	0	5,008	120,2	10,0	n.v.t.	n.v.t.	B: 4xM36-520.320.38		
68	Donaumast	HA+0	Hoekmast	45	40*40 cm bet.	5	20	0			12,5	12,5	5:1	Balkrooster (5*B)	0,9	12,5	0,75	1,55	0,94	0,68	1,17	40,345	968,3	48,4	n.v.t.	n.v.t.	A: 6xM64-800.550.75		
69	Donaumast	S+6	Steunmast	54	40*40 cm bet.	3	12	0,5			11,5	12	6:1	Blokpoer(220) (3*B)	0,74	1,41	1,2	0	0	0	0	5,008	120,2	10,0	n.v.t.	n.v.t.	B: 4xM36-520.320.38		
70	Donaumast	S+9	Steunmast	57	40*40 cm bet.	3	12	0,5			11	11,5	6:1	Blokpoer(220) (3*B)	0,74	1,41	1,2	0	0	0	0	5,008	120,2	10,0	?	?	C: 2xM64-450.450.45		
71	Donaumast	S+9	Steunmast	57	40*40 cm bet.	3	12	0,5			13	13,5	6:1	Blokpoer(220) (3*B)	0,74	1,41	1,2	0	0	0	0	5,008	120,2	10,0	?	?	C: 2xM64-450.450.45		
72	Donaumast	S+6	Steunmast	54	40*40 cm bet.	3	12	0,5			14	14,5	6:1	Blokpoer(220) (3*B)	0,74	1,41	1,2	0	0	0	0	5,008	120,2	10,0	n.v.t.	n.v.t.	B: 4xM36-520.320.38		
73	Donaumast	S+0	Steunmast	48	40*40 cm bet.	3	12	0,5			12	12,5	6:1	Blokpoer(220) (3*B)	0,74	1,41	1,2	0	0	0	0	5,008	120,2	10,0	n.v.t.	n.v.t.	B: 4xM36-520.320.38		
74	Donaumast	S+0	Steunmast	48	40*40 cm bet.	3	12	0,5			14,5	15	6:1	Blokpoer(220) (3*B)	0,74	1,41	1,2	0	0	0	0	5,008	120,2	10,0	n.v.t.	n.v.t.	B: 4xM36-520.320.38		
75	Donaumast	HB+0	Hoekmast	45	40*40 cm bet.	5	20	-0,7			14,2	13,5	5:1	Balkrooster (5*B)	0,9	12,5	0,75	1,55	0,94	0,68	1,17	40,345	968,3	48,4	n.v.t.	n.v.t.	A: 6xM64-800.550.75		
76	Donaumast	S+6	Steunmast	54	40*40 cm bet.	3	12	0,5			15	15,5	6:1 en 5:1	Blokpoer(220) (3*B)+2LD1?	0,74	1,41	1,2	0	0	0	0	5,008	120,2	10,0	n.v.t.	n.v.t.	B: 4xM36-520.320.38		
77	Donaumast	S+0	Steunmast	48	40*40 cm bet.	3	12	0,5			16	16,5	6:1	Blokpoer(220) (3*B)	0,74	1,41	1,2	0	0	0	0	5,008	120,2	10,0	n.v.t.	n.v.t.	B: 4xM36-520.320.38		
78	Donaumast	S+0	Steunmast	48	40*40 cm bet.	3	12	0,5			15	15,5	6:1	Blokpoer(220) (3*B)	0,74	1,41	1,2	0	0	0	0	5,008	120,2	10,0	n.v.t.	n.v.t.	B: 4xM36-520.320.38		
79	Donaumast	S+0	Steunmast	48	40*40 cm bet.	3	12	0,5			14,5	15	6:1	Blokpoer(220) (3*B)	0,74	1,41	1,2	0	0	0	0	5,008	120,2	10,0	n.v.t.	n.v.t.	B: 4xM36-520.320.38		
80	Donaumast	S+0	Steunmast	48	40*40 cm bet.	3	12	0,5			15,5	16	6:1	Blokpoer(220) (3*B)	0,74	1,41	1,2	0	0	0	0	5,008	120,2	10,0	n.v.t.	n.v.t.	B: 4xM36-520.320.38		
81	Donaumast	S+3	Steunmast	51	40*40 cm bet.	3	12	0,5			15	15,5	6:1	Blokpoer(220) (3*B)	0,74	1,41	1,2	0	0	0	0	5,008	120,2	10,0	n.v.t.	n.v.t.	B: 4xM36-520.320.38		
82	Donaumast	S+3	Steunmast	51	40*40 cm bet.	3	12	0,5			15	15,5	6:1	Blokpoer(220) (3*B)	0,74	1,41	1,2	0	0	0	0	5,008	120,2	10,0	n.v.t.	n.v.t.	B: 4xM36-520.320.38		
83	Donaumast	S+0	Steunmast	48	40*40 cm bet.	3	12	0,5			12,5	13	6:1	Blokpoer(220) (3*B)	0,74	1,41	1,2	0	0	0	0	5,008	120,2	10,0	n.v.t.	n.v.t.	B: 4xM36-520.320.38		
84	Donaumast	HA+0	Hoekmast	45	35*35 cm bet.	5	20	0			11	11	5:1	Balkrooster (5*B)	0,9	12,5	0,75	1,55	0,94	0,68	1,17	40,345	968,3	48,4	n.v.t.	n.v.t.	A: 6xM64-800.550.75		
85	Donaumast	S+3	Steunmast	51	LD1+p	1	4	1,5@0,5			12,0@13,0	13,5	4,9:4	Cilinderpoer(75) (1*LD1)	0,66467	0,66467	1,56	0	0	0	0	2,757	66,2	16,5	G: 6x30.50.180	M: 12x50.30.100	n.v.t.		
86	Donaumast	S+0	Steunmast	48	LD1+p	1	4	1,5@0,5			12,5@13,5	14	4,9:4	Cilinderpoer(75) (1*LD1)	0,66467	0,66467	1,56	0	0	0	0	2,757	66,2	16,5	n.v.t.	n.v.t.	B: 4xM36-520.320.38		
87	Donaumast	S+0	Steunmast	48	40*40 cm bet.	3	12	0,5			13,5	14	6:1	Blokpoer(220) (3*B)	0,74	1,41	1,2	0	0	0	0	5,008	120,2	10,0	n.v.t.	n.v.t.	B: 4xM36-520.320.38		
88	Donaumast	S+0	Steunmast	48	40*40 cm bet.	3	12	0,5			14	14,5	6:1	Blokpoer(220) (3*B)	0,74	1,41	1,2	0	0	0	0	5,008	120,2	10,0	n.v.t.	n.v.t.	B: 4xM36-520.320.38		
89	Donaumast	S+0	Steunmast	48	40*40 cm bet.	3	12	0,5			15	15,5	6:1	Blokpoer(220) (3*B)	0,74	1,41	1,2	0	0	0	0	5,008	120,2	10,0	n.v.t.	n.v.t.	B: 4xM36-520.320.38		
90	Donaumast	S+0	Steunmast	48	40*40 cm bet.	3	12	0,5			14,5	15	6:1	Blokpoer(220) (3*B)	0,74	1,41	1,2	0	0	0	0	5,008	120,2	10,0	n.v.t.	n.v.t.	B: 4xM36-520.320.38		
91	Donaumast	S+0	Steunmast	48	40*40 cm bet.	3	12	0,5			13	13,5	6:1	Blokpoer(220) (3*B)	0,74	1,41	1,2	0	0	0	0	5,008	120,2	10,0	n.v.t.	n.v.t.	B: 4xM36-520.320.38		
92	Donaumast	S+0	Steunmast	48	40*40 cm bet.	3	12	0,5			13	13,5	6:1	Blokpoer(220) (3*B)	0,74	1,41	1,2	0	0	0	0	5,008	120,2	10,0	n.v.t.	n.v.t.	B: 4xM36-520.320.38		
93	Donaumast	S+0	Steunmast	48	40*40 cm bet.	3	12	0,5			13,5	14	6:1	Blokpoer(220) (3*B)	0,74	1,41	1,2	0	0	0	0	5,008	120,2	10,0	n.v.t.	n.v.t.	B: 4xM36-520.320.38		
94	Donaumast	HA+0	Hoekmast	45	40*40 cm bet.	5	20	0			13,5	13,5	5:1	Balkrooster (5*B)	0,9	12,5	0,75	1,55	0,94	0,68	1,17	40,345	968,3	48,4	n.v.t.	n.v.t.	A: 6xM64-800.550.75		
95	Donaumast	S+0	Steunmast	48	40*40 cm bet.	3	12	0,5			14,5	15	6:1	Blokpoer(220) (3*B)	0,74	1,41	1,2	0	0	0	0	5,008	120,2	10,0	n.v.t.	n.v.t.	B: 4xM36-520.320.38		
96	Donaumast	S+0	Steunmast	48	40*40 cm bet.	3	12	0,5			14,5	15	6:1	Blokpoer(220) (3*B)	0,74	1,41	1,2	0	0	0	0	5,008	120,2	10,0	n.v.t.	n.v.t.	B: 4xM36-520.320.38		
97	Donaumast	S+0	Steunmast	48	40*40 cm bet.	3	12	0,5			13	13,5	6:1	Blokpoer(220) (3*B)	0,74	1,41	1,2	0	0	0	0	5,008	120,2	10,0	n.v.t.	n.v.t.	B: 4xM36-520.320.38		
98	Donaumast	S+0	Steunmast	48	40*40 cm bet.	3	12	0,5			13,5	14	6:1	Blokpoer(220) (3*B)	0,74	1,41	1,2	0	0	0	0	5,008	120,2	10,0	n.v.t.	n.v.t.	B: 4xM36-520.320.38		
99	Donaumast	S+6	Steunmast	54	40*40 cm bet.	3	12	0,5			13	13,5	6:1	Blokpoer(220) (3*B)	0,74	1,41	1,2	0	0	0	0	5,008	120,2	10,0	n.v.t.	n.v.t.	B: 4xM36-520.320.38		
100	Donaumast	S+0	Steunmast	48	40*40 cm bet.	3	12	0,5			13,5	14	6:1	Blokpoer(220) (3*B)	0,74	1,41	1,2	0	0	0	0	5,008	120,2	10,0	n.v.t.	n.v.t.	B: 4xM36-520.320.38		
101	Donaumast	S+0	Steunmast	48	40*40 cm bet.	3	12	0,5			14	14,5	6:1	Blokpoer(220) (3*B)	0,74	1,41	1,2	0	0	0	0	5,008	120,2	10,0	n.v.t.	n.v.t.	B: 4xM36-520.320.38		
102	Donaumast	S+0	Steunmast	48	40*40 cm bet.	3	12	0,5			14	14,5	6:1	Blokpoer(220) (3*B)	0,74	1,41	1,2	0	0	0	0	5,008	120,2	10,0	n.v.t.	n.v.t.	B: 4xM36-520.320.38		
103	Donaumast	S+0	Steunmast	48	40*40 cm bet.	3	12	0,5			15	15,5	6:1	Blokpoer(220) (3*B)	0,74	1,41	1,2	0	0	0	0	5,008	120,2	10,0	n.v.t.	n.v.t.	B: 4xM36-520.320.38		
104	Donaumast	EA+3/K	Eindmast	48	Ø813 buispaal	3	12	0,5			16	16,5	6:1	n.v.t.	0,74	1,41	1,2	0	0	0	0	5,008	120,2	10,0	F: 3x30.50.inf	J: 12x50.30.250 + 12x50.30.200	n.v.t.		
105	Donaumast	HB+0	Hoekmast	45	40*40 cm bet.	5	20	0			16	16	5:1	Balkrooster (5*B)	0,9	12,5	0,75	1,55	0,94	0,68	1,17	40,345	968,3	48,4	n.v.t.	n.v.t.	A: 6xM64-800.550.75		
106	Donaumast	SHV+6	Steunmast	54	Ø609/670	1	4	0,6			22,517	23,117	4,92:1	1xSI	0,74	1,41	1,2	0	0	0	0	5,008	120,2	30,0	H: 2x30.30.inf	N: 10x50.30.160	n.v.t.		
107	Donaumast	S+0/V	Steunmast S+0	48	Ø609/630	1	4	0,5			23,629	24,129	4,92:1	1xSI	0,74	1,41	1,2	0	0	0	0	5,008	120,2	30,0	n.v.t.	n.v.t.	B: 4xM36-520.320.38		
108	Donaumast	WA	Wisselmast	46	40*40 cm bet.	5	20	0			13,5	13,5	5:1	Balkrooster (5*B)	0,9	12,5	0,75	1,55	0,94	0,68	1,17	40,345	968,3	48,4	n.v.t.	n.v.t.	A: 6xM64-800.550.75		
109	Donaumast	S+3	Steunmast	51	Ø609/630	1	4	0,5			15,674	16,174	4,92:1	1xSI	0,74	1,41	1,2	0	0	0	0	5,008	120,2	30,0	n.v.t.	n.v.t.	B: 4xM36-520.320.38		
110	Donaumast	S+0	Steunmast	48	40*40 cm bet.	3	12	0,5			12,5	13	6:1	Blokpoer(220) (3*B)	0,74	1,41	1,2	0	0	0	0	5,008	120,2	10,0	n.v.t.	n.v.t.	B: 4xM36-520.320.38		
111	Donaumast	S+0	Steunmast	48	40*40 cm bet.	3	12	0,5			12,5	13	6:1	Blokpoer(220) (3*B)	0,74	1,41	1,2	0	0	0	0	5,008	120,2	10,0	n.v.t.	n.v.t.	B: 4xM36-520.320.38		
112	Donaumast	S+0	Steunmast	48	40*40 cm bet.	3	12	0,5			14	14,5	6:1	Blokpoer(220) (3*B)	0,74	1,41	1,2	0	0	0	0	5,008	120,2	10,0	n.v.t.	n.v.t.	B: 4xM36-520.320.38		
113	Donaumast	S+6	Steunmast	54	Ø609/630	1	4	0,5			17,619	18,119	4,92:1	1xSI	0,74	1,41	1,2	0	0	0	0	5,008	120,2	30,0	n.v.t.	n.v.t.	B: 4xM36-520.320.38		
114	Donaumast	S+0	Steunmast	48	40*40 cm bet.	3	12	0,5			13,5	14	6:1	Blokpoer(220) (3*B)	0,74	1,41	1,2	0	0	0	0	5,008	120,2	10,0	n.v.t.	n.v.t.	B: 4xM36-520.320.38		
115	Donaumast	S+0	Steunmast	48	40*40 cm bet.	3	12	0,5			17	17,5	6:1	Blokpoer(220) (3*B)	0,74	1,41	1,2	0	0	0	0	5,008	120,2	10,0	n.v.t.	n.v.t.	B: 4xM36-520.320.38		
116	Donaumast	S+0	Steunmast	48	40*40 cm bet.	3	12	0,5			15,5	16	6:1	Blokpoer(220) (3*B)	0,74	1,41	1,2	0	0	0	0	5,008	120,2	10,0	n.v.t.	n.v.t.	B: 4xM36-520.320.38		
117	Donaumast	S+0	Steunmast	48	40*40 cm bet.	3	12	0,5			13,5	14	6:1	Blokpoer(220) (3*B)	0,74	1,41	1,2	0	0	0	0	5,008	120,2	10,0	n.v.t.	n.v.t.	B: 4xM36-520.320.38		
118	Donaumast	S+0	Steunmast	48	40*40 cm bet.	3	12	0,5			13	13,5	6:1	Blokpoer(220) (3*B)	0,74	1,41	1,2	0	0	0	0	5,008	120,2	10,0	n.v.t.	n.v.t.	B: 4xM36-520.320.38		
119	Donaumast	HB+0	Hoekmast	45	40*40 cm bet.	5	20	0			16,5	16,5	5:1	Balkrooster (5*B)	0,9	12,5	0,75	1,55	0,94	0,68	1,17	40,345	968,3	48,4	n.v.t.	n.v.t.	A: 6xM64-800.550.75		
120	Donaumast	HA+3	Hoekmast	48	LD1+p	5	20	0,5			17	17,5	5:1	Balkrooster (5LP)	0,9	12,5	0,75	1,55	0,94	0,68	1,17	40,345	968,3	48,4	n.v.t.	n.v.t.	A: 6xM64-800.550.75		
121	Donaumast	S+6	Steunmast	54	LD1+p	1	4	0			16,5	16,5	4,9:4	Cilinderpoer(75) (1*LD1)	0,66467	0,66467	1,56	0	0	0	0	2,757	66,2	16,5	G: 6x30.50.180	M: 12x50.30.100	n.v.t.		
122	Donaumast	S+6	Steunmast	54	40*40 cm bet.	3	12	0,5			15	15,5	6:1	Blokpoer(220) (3*B)	0,74	1,41	1,2	0	0	0	0	5,008	120,2	10,0	n.v.t.	n.v.t.	B: 4xM36-520.320.38		
123	Donaumast	S+6	Steunmast	54	40*40 cm bet.	3	12	0,5			13,5	14	6:1	Blokpoer(220) (3*B)	0,74	1,41	1,2	0	0	0	0	5,008	120,2	10,0	n.v.t.	n.v.t.	B: 4xM36-520.320.38		
124	Donaumast	S+0	Steunmast	48	40*40 cm bet.	3	12	0,5			12,5	13	6:1	Blokpoer(220) (3*B)	0,74	1,41	1,2	0	0	0	0	5,008	120,2	10,0	n.v.t.	n.v.t.	B: 4xM36-520.320.38		
125	Donaumast	S+6	Steunmast	54	40*40 cm bet.	3	12	0,5			12	12,5	6:1	Blokpoer(220) (3*B)	0,74	1,41	1,2	0	0	0	0	5,008	120,2	10,0	n.v.t.	n.v.t.	B: 4xM36-520.320.38		
126	Donaumast	S+6	Steunmast	54	LD1+p	1	4	1,5@0,5			14,0@15,0	15,5	4,9:4	Cilinderpoer(75) (1*LD1)	0,66467	0,66467	1,56	0	0	0	0	2,757	66,2	16,5	G: 6x30.50.180	M: 12x50.30.100	n.v.t.		
127	Donaumast	HA+0	Hoekmast	45	2*MV+1*LD1	2	8	3,0@2,0		115+	14,5@15,5	17,5	4:1	Cilinderpoer(200) (2*MV+1*LD1)	1,7725	1,7725	2,22	0	0	0	0	27,899	669,57	83,7	C5: Poer	K: 10x50.30.260 + 4x50.30.370	n.v.t.		
128	Donaumast	S+0	Steunmast	48	LD1+p	1	4	1,5@0,5			12,5@13,5	14	4,9:4	Cilinderpoer(75) (1*LD1)	0,66467	0,66467	1,56	0	0	0	0	2,757	66,2	16,5	G: 6x30.50.180	M: 12x50.30.100	n.v.t.		
129	Donaumast	S+0	Steunmast	48	LD1+p	1	4	1,5@0,5			13,5@15,0	15,5	4,9:4	Cilinderpoer(75) (1*LD1)	0,66467	0,66467	1,56	0	0	0	0	2,757	66,2	16,5	G: 6x30.50.180	M: 12x50.30.100	n.v.t.		
130	Donaumast	S+0	Steunmast	48	LD1+p	1	4	1,0@0,5			12,5@13,0	13,5	4,9:4	Cilinderpoer(75) (1*LD1)	0,66467	0,66467	1,56	0	0	0	0	2,757	66,2	16,5	G: 6x30.50.180	M: 12x50.30.100	n.v.t.		
131	Donaumast	S+6	Steunmast	54	LD1+p	1	4	2,5@1,5			12,0@14,0	14,5	4,9:4	Cilinderpoer(75) (1*LD1)	0,66467	0,66467	1,56	0	0	0	0	2,757	66,2	16,5	G: 6x30.50.180	M: 12x50.30.100	n.v.t.		
132	Donaumast	HA+0	Hoekmast	45	2*MV+1*LD1	2	8	3,5@2,0		115+	14,0@15,5	17,5	4:1	Cilinderpoer(200) (2*MV+1*LD1)	1,7725	1,7725	2,22	0	0	0	0	27,899	669,57	83,7	C5: Poer	K: 10x50.30.260 + 4x50.30.370	n.v.t.		
133	Donaumast	S+0	Steunmast	48	LD1+p	1	4	1,5@0,5			13,0@14,0	14,5	4,9:4	Cilinderpoer(75) (1*LD1)	0,66467	0,66467	1,56	0	0	0	0	2,757	66,2	16,5	G: 6x30.50.180	M: 12x50.30.100	n.v.t.		
134	Donaumast	S+0	Steunmast	48	LD1+p	1	4	1,5@0,5			12,0@13,0	13,5	4,9:4	Cilinderpoer(75) (1*LD1)	0,66467	0,66467	1,56	0	0	0	0	2,757	66,2	16,5	G: 6x30.50.180	M: 12x50.30.100	n.v.t.		
135	Donaumast	S+0	Steunmast	48	LD1+p	1	4	1,5@0,5			12,5@13,5	14	4,9:4	Cilinderpoer(75) (1*LD1)	0,66467	0,66467	1,56	0	0	0	0	2,757	66,2	16,5	G: 6x30.50.180	M: 12x50.30.100	n.v.t.		
136	Donaumast	S+0	Steunmast	48	LD1+p	1	4	2,5@0,5			10,0@12,0	12,5	4,9:4	Cilinderpoer(75) (1*LD1)	0,66467	0,66467	1,56	0	0	0	0	2,757	66,2	16,5	G: 6x30.50.180	M: 12x50.30.100	n.v.t.		
137	Donaumast	HA+0	Hoekmast	45	2*MV+1*LD1	2	8	2,0@1,0		115+	15,5@16,5	17,5	4:1	Cilinderpoer(200) (2*MV+1*LD1)	1,7725	1,7725	2,22	0	0	0	0	27,899	669,57	83,7	C5: Poer	K: 10x50.30.260 + 4x50.30.370	n.v.t.		
138	Donaumast	S+0	Steunmast	48	LD1+p	1	4	1,5@0,5			15,5@16,0	16,5	4,9:4	Cilinderpoer(75) (1*LD1)	0,66467	0,66467	1,56	0	0	0	0	2,757	66,2	16,5	G: 6x30.50.180	M: 12x50.30.100	n.v.t.		
139	Donaumast	S+0	Steunmast	48	LD1+p	1	4	1,5@0,5			13,0@14,0	14,5	4,9:4	Cilinderpoer(75) (1*LD1)	0,66467	0,66467	1,56	0	0	0	0	2,757	66,2	16,5	G: 6x30.50.180	M: 12x50.30.100	n.v.t.		
140	Donaumast	S+0	Steunmast	48	LD1+p	1	4	1,5@0,5			13,0@14,0	14,5	4,9:4	Cilinderpoer(75) (1*LD1)	0,66467	0,66467	1,56	0	0	0	0	2,757	66,2	16,5	G: 6x30.50.180	M: 12x50.30.100	n.v.t.		
141	Donaumast	S+0	Steunmast	48	LD1+p	1	4	1,5@0,5			11,5@12,5	13	4,9:4	Cilinderpoer(75) (1*LD1)	0,66467	0,66467	1,56	0	0	0	0	2,757	66,2	16,5	G: 6x30.50.180	M: 12x50.30.100	n.v.t.		
142	Donaumast	S+0	Steunmast	48	LD1+p	1	4	1,5@0,5			12,5@13,5	14	4,9:4	Cilinderpoer(75) (1*LD1)	0,66467	0,66467	1,56	0	0	0	0	2,757	66,2	16,5	G: 6x30.50.180	M: 12x50.30.100	n.v.t.		
143	Donaumast	S+0	Steunmast	48	LD1+p	1	4	1,5			13	14,5	4,9:4	Cilinderpoer(75) (1*LD1)	0,66467	0,66467	1,56	0	0	0	0	2,757	66,2	16,5	G: 6x30.50.180	M: 12x50.30.100	n.v.t.		
144	Donaumast	S+6	Steunmast	54	LD1+p	1	4	3,5		275+	14	17,5	4,9:4	Cilinderpoer(75) (1*LD1)	0,66467	0,66467	1,56	0	0	0	0	2,757	66,2	16,5	G: 6x30.50.180	M: 12x50.30.100	n.v.t.		
145	Donaumast	S+6	Steunmast	54	LD1+p	1	4	0,5		50+	14	14,5	4,9:4	Cilinderpoer(75) (1*LD1)	0,66467	0,66467	1,56	0	0	0	0	2,757	66,2	16,5	G: 6x30.50.180	M: 12x50.30.100	n.v.t.		
146	Donaumast	S+9	Steunmast	57	32*32 cm bet.	5	20	1,5@1,0		50+	7,5@8,0	9	5:1	Balkrooster (5*B)	0,9	12,5	0,75	1,55	0,94	0,68	1,17	40,345	968,3	48,4	?	?	C: 2xM64-450.450.45		
147	Donaumast	S+9	Steunmast	57	32*32 cm bet.	5	20	1,5@1,0		80+	7,5@8,0	9	5:1	Balkrooster (5*B)	0,9	12,5	0,75	1,55	0,94	0,68	1,17	40,345	968,3	48,4	?	?	C: 2xM64-450.450.45		
148	Donaumast	S+12	Steunmast	60	LD1+p	2	8	1,5		80+	13,5	15	5:1	Blokpoer(200) (2*LD1)	0,9	2	1,05	0	0,55	0,55	0,5	8,165	196,0	24,5	C9. Poer	n.v.t.	C: 2xM64-450.450.45		
149	Donaumast	HA+6	Hoekmast	51	2*MV+1*LD1	2	8	0,5		115+	15,5	16	4:1	Cilinderpoer(200) (2*MV+1*LD1)	1,7725	1,7725	2,22	0	0	0	0	27,899	669,57	83,7	C5: Poer	K: 10x50.30.260 + 4x50.30.370	?		
150	Donaumast	S+9	Steunmast	57	LD1+p	1	4	2		80+	14,5	16,5	4,9:4	Cilinderpoer(75) (1*LD1)	0,66467	0,66467	1,56	0	0	0	0	2,757	66,2	16,5	G: 6x30.50.180	N: 10x50.30.160	n.v.t.		
151	Donaumast	S+9	Steunmast	57	LD1+p	1	4	2,5		130+	13	15,5	4,9:4	Cilinderpoer(75) (1*LD1)	0,66467	0,66467	1,56	0	0	0	0	2,757	66,2	16,5	G: 6x30.50.180	N: 10x50.30.160	n.v.t.		
152	Donaumast	S+0	Steunmast	48	LD1+p	1	4	0,5		145+	18	18,5	4,9:4	Cilinderpoer(75) (1*LD1)	0,66467	0,66467	1,56	0	0	0	0	2,757	66,2	16,5	G: 6x30.50.180	M: 12x50.30.100	n.v.t.		
153	Donaumast	S+0	Steunmast	48	LD1+p	1	4	1		135+	15,5	16,5	4,9:4	Cilinderpoer(75) (1*LD1)	0,66467	0,66467	1,56	0	0	0	0	2,757	66,2	16,5	G: 6x30.50.180	M: 12x50.30.100	n.v.t.		
155	Donaumast	HA+12	Hoekmast	57	Ø406/560	4	16	1		135+	12,5	13,5	4,9:4	Cilinderpoer(225) (4*Ø406/560)	0,66467	0,66467	1,56	0	0	0	0	2,757	66,2	4,1	C6: Poer	K: 10x50.30.260 + 4x50.30.370	n.v.t.		
156					Ø406/560	2	8	2,5		127+	13,5	16	4:1	Blokpoer(553) (2*MV+1*LD1)	3	5,53	2,2	0	0	0	0	145,992	3503,81	438,0	C8: Poer	L: 14x50.30.230	n.v.t.		
156	Donaumast	HB+0	Hoekmast	45	2*MV+1*LD1	5	20	2,5		127+	13,5	16	4:1	Cilinderpoer(200) (2*MV+1*LD1)	3	5,53	2,2	0	0	0	0	145,992	3503,81	175,2	C8: Poer	L: 14x50.30.230	n.v.t.		
157	Donaumast	S+24	Steunmast	75,5	40*40 cm bet.	4	16	0		50+	15,5	15,5	5:1	Balkrooster (4*B)	0,9	13,438	0,75	1,55	1	0,75	1,17	43,396	1041,5	65,1	n.v.t.	n.v.t.	D: 6xM65-700.500.55		
158	Donaumast	S+24	Steunmast	75,5	40*40 cm bet.	4	16	0,0@0,5		50+	21,0@21,5	21	5:1	Balkrooster (4*B)	0,9	13,438	0,75	1,55	1	0,75	1,17	43,396	1041,5	65,1	n.v.t.	n.v.t.	D: 6xM65-700.500.55		
159	Donaumast	EA+0	Eindmast	49	40*40 cm bet.	7	28	0		50+	23	23	5:1	Balkrooster (4*B)	0,9	12,5	0,75	1,55	0,8175	1,07	1,94	44,142	1059,4	37,8	n.v.t.	n.v.t.	A: 6xM64-800.550.75		
154 aanvul	Donaumast	S+0	Steunmast	48	Ø406/560	2	8		2,17-		12,33	12,33	4,9:4	Blokpoer(700)	1,4	7	1	0	0,456	0,385	1	39,902	957,7	26,6	C7: Poer	M: 12x50.30.100	n.v.t.		
154 best.	Donaumast	S+0	Steunmast	48	LD1+p	1	4	1		135+	15,5	16,5	4,9:4	Cilinderpoer(75) (1*LD1)	0,66467	0,66467	1,56	0	0	0	0	2,757	66,2	16,5	G: 6x30.50.180	M: 12x50.30.100	n.v.t.		

Together with our clients and the collective knowledge of our 22,000 architects, engineers and other specialists, we co-create solutions that address urbanisation, capture the power of digitalisation, and make our societies more sustainable.

Sweco – Transforming society together

SWECO